

N. Inn. 607.

607

Tabula mediarum conjunctionum et oppositorum Solis et Lunae

99 III  
61

12



2 Ⅷ

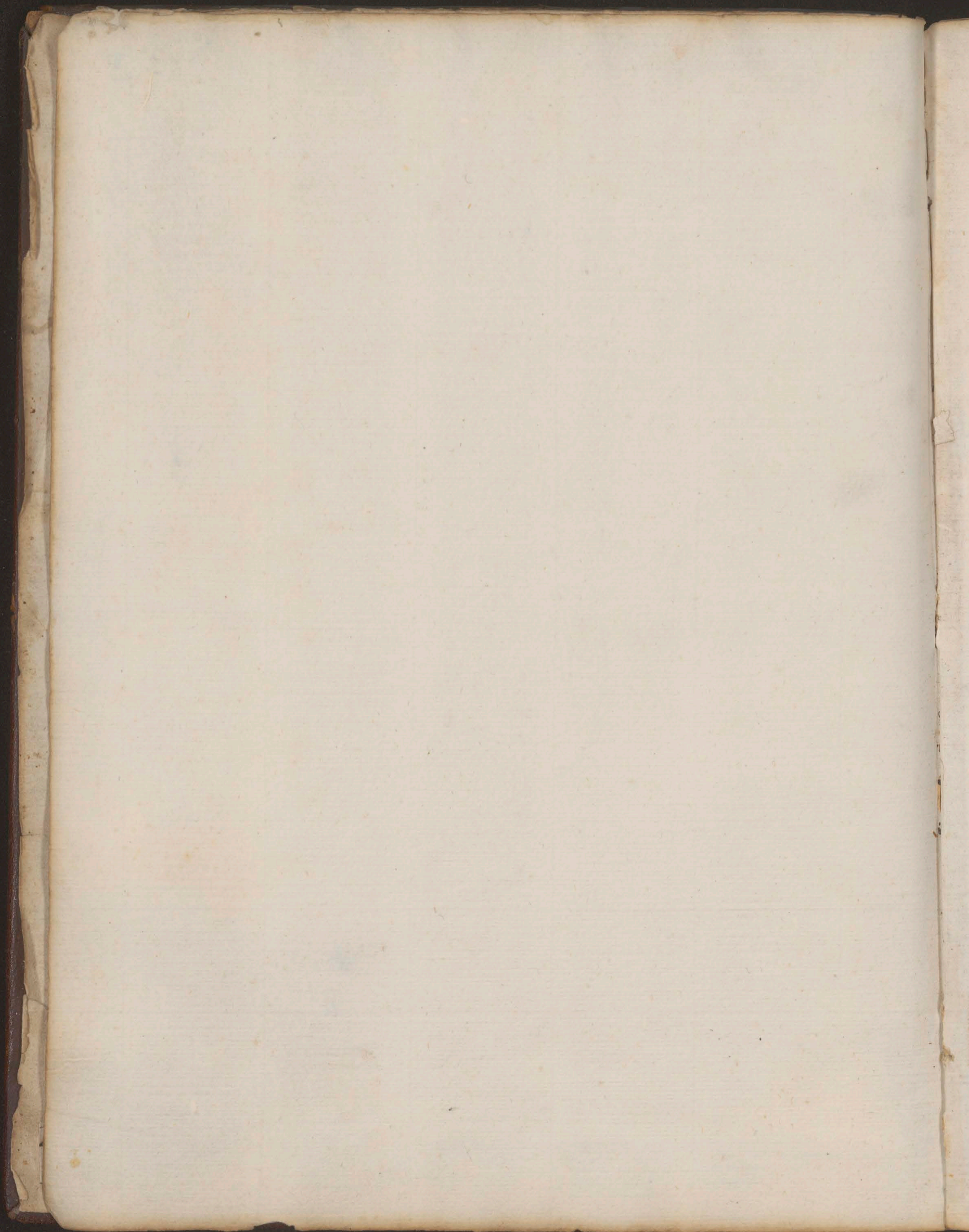



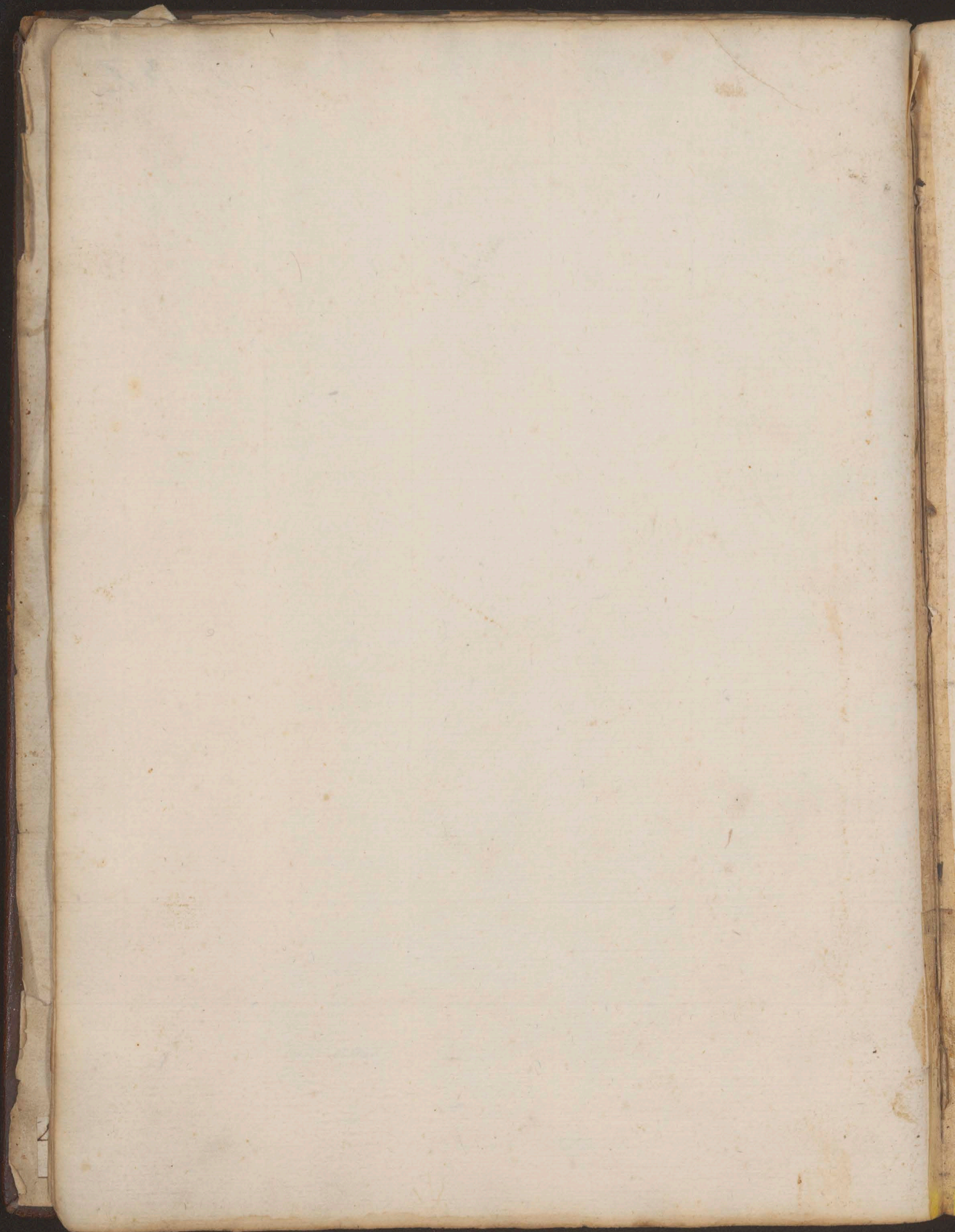



44

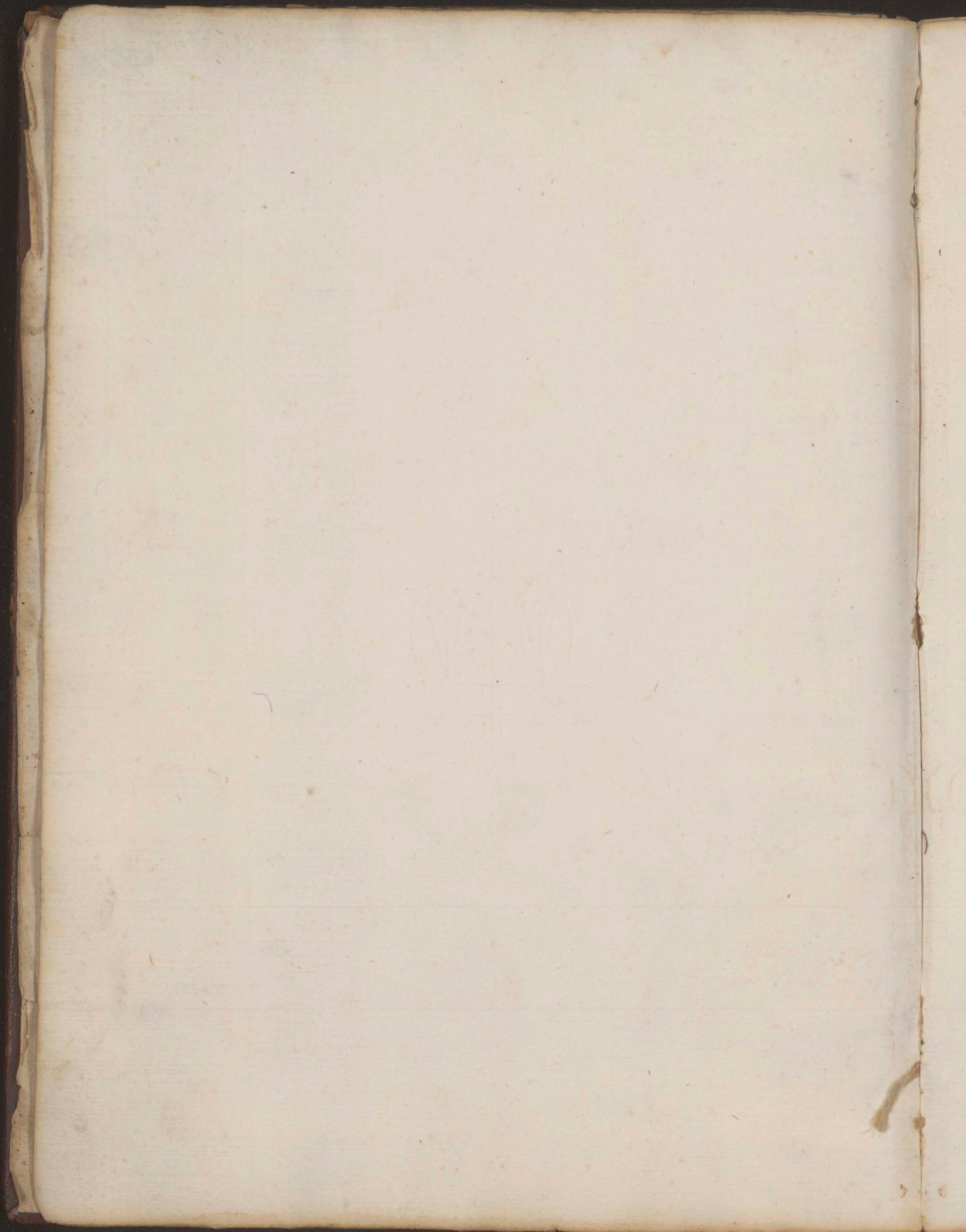

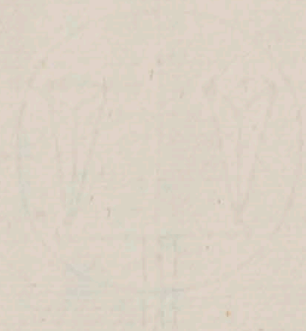

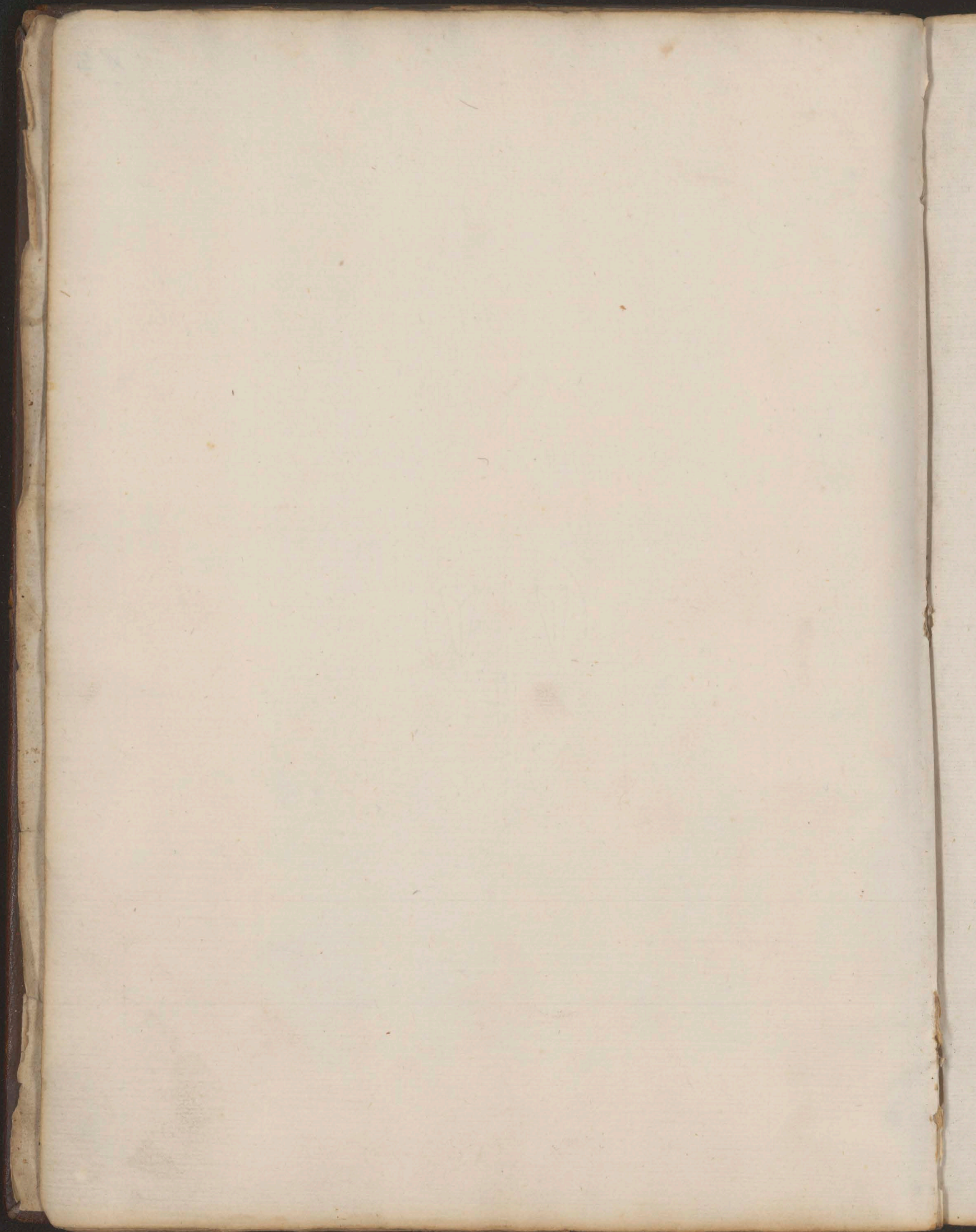

*[Faint, illegible handwriting, possibly bleed-through from the reverse side of the page]*

Handwritten text in the top right corner, possibly a page number or reference mark.

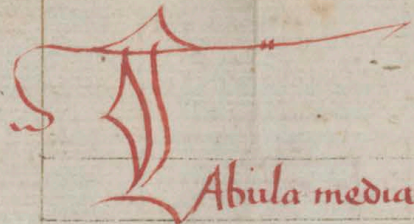

Abula mediarū conuictionū et oppositionū solis et lune

Anni Christi collecti et optati	Tempus				Longitudo medius Solis				Argumentū me diū Lune				Argumentū lati tudis mediū			
	o	h	m	z	o	h	m	z	o	h	m	z	o	h	m	z
	1400	14	0	3	31	9	3	21	38	8	24	6	46	2	23	4
1420	1	8	38	21	9	11	31	19	2	23	26	44	9	22	48	49
1440	29	4	41	20	8	20	20	26	1	26	41	32	4	26	12	21
1460	21	12	32	11	8	28	10	2	1	26	11	20	1	28	4	40
1480	13	23	1	1	9	4	49	38	1	24	31	9	9	1	49	31
1500	6	1	41	42	9	13	49	19	1	22	46	41	0	1	43	6
1520	28	4	0	24	8	22	32	24	6	28	21	24	1	3	6	28
1540	20	13	34	34	9	0	22	1	6	0	21	32	3	4	0	3
1560	12	22	10	26	9	8	11	31	6	21	1	21	4	6	43	38
1580	4	6	24	16	9	16	1	13	0	26	21	9	1	8	41	19
1600	21	2	2	10	8	24	44	24	4	29	41	41	8	10	0	34
1620	19	12	39	0	9	2	39	1	11	29	11	24	10	11	42	11
1640	11	21	13	41	9	10	23	31	4	28	31	32	0	13	41	26
1660	2	4	28	41	9	18	13	13	11	21	41	22	2	14	41	21
1680	26	3	1	32	8	26	46	24	4	1	28	10	3	16	44	23
1700	18	11	42	24	9	4	46	0	11	0	41	48	4	18	28	18
1720	10	20	11	14	9	12	34	36	4	0	1	41	1	20	41	43
1740	3	2	42	6	9	20	24	12	10	29	21	34	9	22	34	28
1760	24	2	10	49	8	29	8	24	4	2	48	23	10	23	49	0
1780	11	10	24	29	9	6	48	0	10	2	18	11	0	24	42	14
1800	9	19	20	20	9	14	21	36	4	1	38	0	2	21	36	1
1820	2	3	44	30	9	22	31	12	10	0	41	28	4	29	29	36
1840	22	1	12	22	9	1	20	24	3	4	28	36	6	0	42	41
1860	16	9	49	19	9	9	10	0	9	3	28	24	8	2	36	33
1880	8	18	22	2	9	16	49	36	3	3	8	13	10	4	30	8
1900	1	2	48	44	9	24	49	12	9	2	28	1	0	6	33	23
1920	23	0	11	28	9	3	32	23	2	4	48	29	1	1	31	4
1940	14	8	42	39	9	11	21	49	8	4	18	31	3	9	30	20
1960	1	11	21	29	9	19	11	34	2	4	38	26	4	11	24	14
1980	0	2	2	20	9	21	1	11	8	3	48	12	1	13	11	41
2000	21	23	21	13	9	4	44	23	1	1	29	2	8	14	31	12
2020	12	1	46	3	9	13	33	49	1	6	28	40	10	16	22	41
2040	6	16	30	42	9	21	23	34	1	6	8	39	0	18	18	23
2060	28	13	49	41	9	0	6	41	6	9	39	21	1	19	31	24
2080	20	22	22	38	9	1	46	23	0	8	49	14	2	21	24	20
2100	13	6	49	28	9	14	44	48	6	8	19	3	4	23	18	46
2120	4	14	32	18	9	23	34	34	0	1	38	42	1	24	12	31
2140	21	12	43	12	9	2	18	26	4	11	9	20	8	26	24	43
2160	19	21	28	2	9	10	8	22	11	10	29	28	10	28	19	28
2180	12	6	2	43	9	11	41	48	4	9	29	16	1	0	13	3
2200	2	12	31	23	9	24	21	32	11	9	9	4	3	2	6	38
2220	26	11	46	31	9	4	30	26	4	12	39	43	4	3	20	0

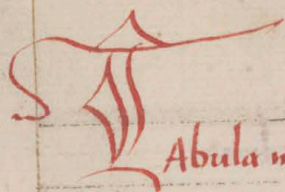

Abula mediaru coniunctionu et oppositonu Solis et lune

Annus epi ex panji	Tempus					Locus medi us Solis					Argumentu me diu Lune					Argu <sup>tu</sup> latitu dis mediu				
	D h m s					S B M z					S B M z					S B M z				
	D	h	m	s	z	S	B	M	z	z	S	B	M	z	z	S	B	M	z	z
1	10	14	11	23	29		19	16	40	20	10	9	28	6	49	0	8	2	41	15
2	21	6	22	21			8	33	21		8	19	36	19	0	16	4	30		
3	2	8	40	1			26	46	44		11	24	13	22	1	29	28	29		
4	19	0	1	31			16	13	24		6	4	1	29	2	2	41	14		
5	29	14	12	42			4	30	36		2	14	29	36	2	10	49	0		
6	9	11	20	19			23	43	40		3	20	26	23	3	19	36	49		
7	16	8	41	38			13	10	21		2	0	19	40	3	21	39	24		
8	28	0	3	1			2	21	31		0	10	2	41	2	4	22	29		
9	9	2	30	21			20	40	24		11	14	20	4	4	14	24	28		
10	19	2	11	24			10	1	36		9	24	28	12	4	22	28	13		
11	0	12	20	9			28	30	40		9	1	4	19	1	1	11	12		
12	12	11	20	29			11	21	21		1	10	13	26	1	9	13	48		
13	23	2	31	42			1	2	31		4	20	21	33	1	11	16	23		
14	2	2	49	12			24	21	26		2	26	18	21	8	24	49	22		
15	19	20	10	36			12	22	36		3	6	6	28	9	2	4	21		
16	26	11	21	49			2	1	26		1	14	44	44	9	12	4	12		
17	1	13	49	20			22	29	41		0	21	32	2	10	28	28	11		
18	18	4	0	23			11	21	31		11	1	20	9	10	20	40	41		
19	28	20	12	6			0	48	21		9	11	8	16	11	6	43	22		
20	10	22	39	21			19	21	36		8	16	24	29	0	14	36	41		
21	21	13	40	40			8	38	26		6	26	33	31	0	23	39	26		
22	2	16	18	10			21	1	21		6	2	10	38	2	2	22	24		
23	13	1	29	32			16	18	31		2	11	48	24	2	10	24	10		
24	22	22	20	41			4	34	21		2	21	26	42	2	18	21	44		
25	6	1	8	18			23	48	36		1	21	12	1	3	21	10	49		
26	16	16	19	41			13	14	26		0	11	0	19	2	4	13	20		
27	21	1	31	2			2	32	11		10	11	0	19	2	13	16	24		
28	9	9	48	24			20	44	31		9	22	31	22	4	21	49	29		
29	20	1	9	28			10	12	21		8	2	24	29	6	0	2	9		
30	1	3	31	9			28	34	36		1	8	2	36	1	8	24	8		
31	11	18	28	32			11	42	26		4	11	40	23	1	16	21	43		
32	23	9	49	44			1	9	11		3	21	38	40	1	29	40	38		
33	2	12	21	16			24	32	31		3	3	14	48	9	3	33	31		
34	14	3	38	39			19	29	21		1	13	2	4	9	11	36	23		
35	24	18	40	3			2	6	12		11	22	42	12	9	19	39	8		
36	24	21	11	23			22	29	26		10	28	29	19	10	28	22	1		
37	18	12	28	26			11	46	11		9	8	11	26	11	6	29	42		
38	29	3	20	10			1	3	1		18	18	4	33	11	12	21	31		
39	10	6	1	30			19	26	21		6	23	22	41	0	23	10	36		
40	21	21	18	43	21		8	23	11	21	4	3	30	41	1	1	13	21	31	



# Menses communes

	Tempus				Longitudo medi us Solis				Argumentum medi um Lune				Argumentum latitu dis medii			
	d	h	m	z	S	B	M	Z	S	B	M	Z	S	B	M	Z
Janua <sup>9</sup>	1	11	14	41	0	29	6	29	0	24	49	1	1	0	40	19
Februa <sup>9</sup>	29	11	14	41	0	29	6	29	0	24	49	1	1	0	40	19
Mar <sup>9</sup>	1	9	21	41	2	21	19	13	2	11	21	2	3	2	0	44
Aprilis	1	21	3	48	3	26	24	31	3	13	16	2	2	2	40	41
Mayus	3	8	19	44	4	24	32	1	4	9	4	3	4	3	21	23
Junius	3	19	34	42	4	24	38	24	4	4	42	3	6	4	1	36
Julius	4	16	41	39	6	23	42	49	6	0	43	2	1	4	41	40
August <sup>9</sup>	6	18	1	36	1	22	41	19	6	26	32	4	8	4	21	40
Septemb <sup>9</sup>	1	4	23	33	8	21	41	38	1	22	21	4	9	6	2	4
October	8	16	39	30	9	21	4	2	8	18	10	6	10	6	42	18
Novemb <sup>9</sup>	9	3	44	26	10	20	10	26	9	13	49	6	11	1	22	31
Decemb <sup>9</sup>	10	14	11	23	11	19	16	40	10	9	48	1	0	8	2	44

## Menses bissexuales

Janua <sup>9</sup>	1	11	14	41	0	29	6	29	0	24	49	1	1	0	40	19
Februa <sup>9</sup>	0	22	31	47	1	28	12	48	1	21	38	1	2	1	20	28
Mar <sup>9</sup>	2	9	21	41	2	21	19	13	2	11	21	2	3	2	0	44
Aprilis	2	21	3	48	3	26	24	31	3	13	16	2	2	2	40	41
Mayus	4	8	19	44	4	24	32	1	4	9	4	3	4	3	21	23
Junius	4	19	34	42	4	24	38	24	4	4	42	3	6	4	1	36
Julius	6	16	41	39	6	23	42	49	6	0	43	2	1	4	41	40
August <sup>9</sup>	1	18	1	36	1	22	41	19	6	26	32	4	8	4	21	40
Septemb <sup>9</sup>	8	4	23	33	8	21	41	38	1	22	21	4	9	6	2	4
October	9	16	39	30	9	21	4	2	8	18	10	6	10	6	42	18
Novemb <sup>9</sup>	10	3	44	26	10	20	10	26	9	13	49	6	11	1	22	31
Decemb <sup>9</sup>	11	14	11	23	11	19	16	40	10	9	48	1	0	8	2	44

## Tabula Revolutionu

	Precedente a se quenti minue				Adde Longi tudo Solis				Adde argu <sup>to</sup> Lune				Adde argu <sup>to</sup> lati tudinis Lune			
	d	h	m	z	S	B	M	Z	S	B	M	Z	S	B	M	Z
Oppositio coniunctio	19	18	22	2	0	19	33	12	0	12	42	30	6	14	20	1
Oppositio coniunctio	29	12	44	3	0	29	6	29	1	24	49	1	1	0	40	19
Oppositio coniunctio	44	1	28	6	1	13	39	36	1	11	21	38	2	1	20	28
Oppositio coniunctio	13	19	40	8	2	12	46	1	8	4	32	31	8	16	40	32
Oppositio coniunctio	88	14	12	9	2	21	19	13	2	11	21	2	3	2	0	44

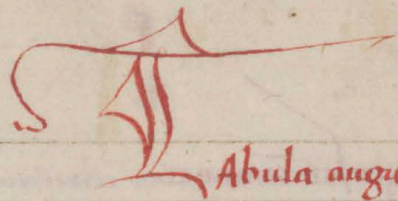

Abula augis Solis

Aux Solis				Aux Solis				Aux Solis				Aux Solis			
Anni xpi completi				Anni xpi completi				Anni xpi completi				Anni xpi completi			
0	5	10	15	0	5	10	15	0	5	10	15	0	5	10	15
1200	0	12	9 34	1610	3	2	9 44	1814	3	3	22 41	2020	3	4	1 46
1204	0	16	8	1614	3	2	12 21	1820	3	3	26 46	2024	3	4	3 36
1210	0	20	6	1620	3	2	12 48	1824	3	3	29 1	2030	3	4	4 14
1214	0	24	3	1624	3	2	16 28	1830	3	3	41 4	2034	3	4	6 43
1220	0	26	0	1630	3	2	19 41	1834	3	3	43 9	2040	3	4	8 31 19
1224	0	28	16	1634	3	2	22 24	1840	3	3	44 12 29	2044	3	4	10 8
1230	0	31	41	1638	3	2	24 43 29	1844	3	3	48 19	2048	3	4	11 24
1234	0	34	26	1644	3	2	26 20	1848	3	3	49 16	2054	3	4	13 21
1240	0	37	9	1648	3	2	29 21	1854	3	3	1 11	2060	3	4	14 41
1244	0	40	33	1654	3	2	32 13	1860	3	3	3 11	2064	3	4	16 32
1250	0	43	26	1660	3	2	34 39	1864	3	3	4 11	2070	3	4	18 11
1254	0	46	18	1664	3	2	37 2	1870	3	3	8 16	2074	3	4	19 41
1260	0	49	9	1670	3	2	39 29	1874	3	3	9 14	2080	3	4	21 14 18
1264	0	51	49	1674	3	2	42 42 28	1880	3	3	11 13 23	2084	3	4	22 28
1270	0	54	48	1680	3	2	44 18 28	1884	3	3	13 11	2090	3	4	24 20
1274	0	57	31	1684	3	2	46 41	1890	3	3	14 8	2094	3	4	24 41
1280	1	0	24 33	1690	3	2	49 3	1894	3	3	16 2	2100	3	4	26 21
1284	1	3	13	1694	3	2	51 24	1900	3	3	18 49	2104	3	4	28 40
1290	1	6	0	1700	3	2	53 26	1904	3	3	20 42	2110	3	4	30 18
1294	1	8	21	1704	3	2	56 6	1910	3	3	22 28	2114	3	4	31 24
1300	1	11	33	1710	3	2	58 26	1914	3	3	24 22	2120	3	4	33 11 11
1304	1	14	18	1714	3	3	0 24	1920	3	3	26 34 22	2124	3	4	34 31
1310	1	17	3	1720	3	3	3 3 21	1924	3	3	28 21	2130	3	4	36 3
1314	1	19	21	1724	3	3	4 21	1930	3	3	30 19	2134	3	4	38 28
1320	1	22	31 32	1730	3	3	7 38	1934	3	3	32 10	2140	3	4	38 42
1324	1	24	12	1734	3	3	9 44	1940	3	3	34 0	2144	3	4	40 16
1330	1	27	41	1740	3	3	12 11	1944	3	3	35 40	2148	3	4	41 39
1334	1	30	39	1744	3	3	14 21	1950	3	3	37 39	2154	3	4	43 2
1340	1	33	20	1750	3	3	16 22	1954	3	3	39 21	2160	3	4	44 24 16
1344	1	36	1	1754	3	3	18 41	1960	3	3	41 19 21	2164	3	4	44 21
1350	1	38	41	1760	3	3	21 11 26	1964	3	3	43 1	2170	3	4	46 9
1354	1	41	20	1764	3	3	23 29	1970	3	3	44 21	2174	3	4	48 30
1360	1	43	48 11	1770	3	3	24 36	1974	3	3	46 33	2180	3	4	49 41
1364	1	46	36	1774	3	3	26 21	1980	3	3	48 18	2184	3	4	51 11
1370	1	49	13	1780	3	3	29 41	1984	3	3	50 3	2190	3	4	52 30
1374	1	51	40	1784	3	3	32 1	1990	3	3	51 41	2194	3	4	53 28
1380	1	54	26	1790	3	3	34 16	1994	3	3	53 30	2200	3	4	54 6 14
1384	1	57	12	1794	3	3	36 24	2000	3	3	54 12 20	2204	3	4	56 24
1390	1	59	38	1800	3	3	38 31 24	2004	3	3	56 42	2210	3	4	57 41
1394	1	62	13	1804	3	3	40 38	2010	3	3	58 34	2214	3	4	58 41
1400	2	0	29 30	1810	3	3	42 24	2014	3	3	0 16	2220	3	4	0 13

# Abula augis Solis

Aux Solis		Aux Solis		Aux Solis		Aux Solis	
Annus	Motus anno	Annus	Motus anno	Annus	Motus anno	Annus	Motus anno
gpleti	SBMz	gpleti	SBMz	gpleti	SBMz	gpleti	SBMz
2224	6 1 28	2930	6 9 21	2634	11 12 1	2890	11 26 39 3
2230	6 2 9 5	2934	6 9 18	2640	11 12 31 6	2894	11 26 41
2234	6 3 4 1	2940	6 9 6 9	2644	11 13 1	2898	11 27 1 3
2240	6 4 10 14	2944	6 9 6 8	2648	11 13 30	2904	11 27 14
2244	6 5 2 3	2948	6 9 1 9 8	2652	11 13 49	2910	11 27 26
2248	6 6 3 6	2954	6 9 8 3 1	2656	11 14 28	2914	11 27 31
2254	6 7 8 4 8	2960	6 9 9 2 6	2660	11 14 46	2918	11 27 48
2260	6 8 9 9	2964	6 9 10 1 2	2664	11 14 29	2924	11 28 8 2
2264	6 9 11 10	2970	6 9 11 2	2668	11 14 41	2928	11 28 18
2270	6 10 2 0	2974	6 9 11 40	2672	11 15 18 4	2934	11 28 18
2274	6 11 3 0	2980	6 9 12 3 1 9	2676	11 15 34	2940	11 28 21
2280	6 12 3 9 13	2984	6 9 13 2 3	2680	11 16 10	2944	11 28 36
2284	6 13 4 1	2990	6 9 13 8	2684	11 16 34	2948	11 28 44
2290	6 14 4 4	2994	6 9 14 4 3	2688	11 17 0	2954	11 28 43
2294	6 15 2	2998	6 9 14 3 1	2692	11 17 29	2960	11 29 1
2300	6 16 9	3000	6 9 15 20	2696	11 18 48	2964	11 29 9
2304	6 17 14	3004	6 9 15 3	2700	11 18 28	2968	11 29 16 1
2310	6 18 20	3008	6 9 16 24	2704	11 19 11	2974	11 29 23
2314	6 19 24	3012	6 9 16 48	2708	11 19 34 4	2978	11 29 30
2320	6 20 29 12	3016	6 9 17 26 8	2712	11 20 19	2984	11 29 36
2324	6 21 32	3020	6 9 18 1	2716	11 20 41	2988	11 29 42
2330	6 22 34	3024	6 9 19 21	2720	11 21 3	2994	11 29 42
2334	6 23 36	3028	6 9 20 21	2724	11 21 29	2998	11 29 41
2340	6 24 31	3032	6 9 21 1	2728	11 22 4	3004	11 30 1 1
2344	6 25 31	3036	6 9 22 23	2732	11 22 24 4	3008	11 30 4
2350	6 26 34	3040	6 9 23 1 1	2736	11 22 49	3014	11 30 9
2354	6 27 34	3044	6 9 23 38 1	2740	11 23 2	3020	11 30 13
2360	6 28 31	3048	6 9 24 14	2744	11 23 23	3024	11 30 16
2364	6 29 32	3052	6 9 24 41	2748	11 23 41	3028	11 30 19
2370	6 30 32	3056	6 9 25 21	2752	11 23 48	3034	11 30 22
2374	6 31 30	3060	6 9 26 2	2756	11 24 14	3040	11 30 29
2380	6 32 21	3064	6 9 27 31	2760	11 24 31	3044	11 30 26 0
2384	6 33 23	3068	6 9 28 11	2764	11 24 41 3	3048	11 30 21
2390	6 34 19	3072	6 9 29 11	2768	11 25 2	3054	11 30 28
2394	6 35 12	3076	6 9 30 18 1	2772	11 25 11	3060	11 30 28
2400	6 36 9 10	3080	6 9 31 9 11	2776	11 25 32	3064	11 30 29
2404	6 37 3	3084	6 9 32 29	2780	11 26 0	3068	11 30 29
2410	6 38 4 1	3088	6 9 33 46	2784	11 26 15	3074	11 30 30
2414	6 39 4 0	3092	6 9 34 28	2788	11 26 35	3080	11 30 30 0
2418	6 40 4 3	3096	6 9 35 49	2792	11 27 0		
2424	6 41 3 4	3100	6 9 36 30				

1472. 9. 19. 6. 36

Abula mediocum motuum Solis lune argu 25

Ad mēnā	Annū pletū	Solis	Lune	Ar <sup>ta</sup> Lune	Capitū Draconis											
1990	9	18	42	30	0	18	34	49	4	29	36	19	Λ	13	45	8
1969	2	18	40	30	8	22	48	28	10	23	44	26	2	2	2	8
Annū	Θ	Θ	11	2	Θ	Θ	11	2	Θ	Θ	11	2	Θ	Θ	11	2
1	11	29	41	39	2	9	23	3	2	28	43	14	0	19	19	42
2	11	29	31	19	8	18	46	4	4	21	26	30	1	8	39	29
3	11	29	16	48	0	28	9	8	8	26	9	44	1	21	49	6
4	0	0	1	26	4	20	42	26	0	1	46	43	2	11	21	48
5	11	29	41	24	10	0	4	48	3	6	20	8	3	6	21	40
6	11	29	33	4	2	9	28	11	6	4	23	23	3	26	1	22
7	11	29	18	44	6	18	41	13	9	4	6	38	4	14	21	4
8	0	0	3	32	11	11	24	31	0	0	14	43	41	4	43	46
9	11	29	49	11	3	20	48	34	3	12	12	31	4	29	3	38
10	11	29	32	40	8	0	11	36	6	13	20	16	6	13	23	20
11	11	29	20	30	0	9	32	39	9	12	3	31	Λ	2	43	2
12	0	0	4	11	4	2	8	11	0	23	40	40	Λ	22	4	14
13	11	29	40	41	9	11	31	19	3	22	33	11	8	11	24	31
14	11	29	36	31	1	20	42	22	6	21	21	9	9	0	44	19
15	11	29	32	14	6	0	11	24	9	20	11	0	9	20	44	0
16	0	0	1	3	10	22	41	2	1	1	41	33	10	9	21	43
17	11	29	42	43	3	2	12	4	2	0	30	48	10	28	41	31
18	11	29	38	22	1	11	21	10	6	29	12	3	11	18	1	11
19	11	29	24	1	11	21	0	10	9	21	41	18	0	1	26	49
20	0	0	8	49	2	13	33	48	1	9	42	26	0	26	49	41
21	0	0	11	38	8	21	1	34	2	19	28	43	1	23	39	42
30	0	0	26	21	1	10	21	23	3	29	13	19	2	20	29	32
40	0	0	34	16	4	24	14	10	4	8	41	24	3	11	19	24
50	0	0	44	4	10	1	28	48	6	18	42	12	4	12	9	16
60	0	1	28	16	8	14	31	46	1	1	24	23	4	28	18	32
700	0	2	12	14	6	23	26	43	1	26	6	34	1	12	21	48
800	0	2	46	20	4	1	14	41	2	12	48	41	4	26	31	4
900	0	3	40	24	3	9	2	49	9	3	30	48	10	10	46	20
1000	0	4	24	29	1	16	43	41	3	22	13	10	2	24	44	36
1100	0	4	8	34	11	24	42	44	10	10	44	22	1	9	4	42
1200	0	4	42	39	10	2	31	42	4	29	31	33	11	23	12	8
1300	0	6	36	44	8	10	20	40	11	18	19	44	4	1	23	24
1400	0	1	20	49	6	18	9	38	6	1	1	41	8	21	32	40

Menses omnes

Annus	1	0	33	18	1	18	28	6	1	14	0	43	0	1	38	30
febru	1	28	9	11	1	21	24	26	1	20	40	43	0	3	1	21
marc	2	28	42	29	3	14	42	32	3	4	40	46	0	4	4	41
april	3	28	16	39	4	21	10	2	4	1	41	44	0	6	16	16
mayus	4	28	49	41	6	9	38	8	4	22	48	48	0	1	49	46
junij	4	28	24	1	1	12	39	39	4	24	48	46	0	1	34	4
julij	6	28	41	24	1	3	23	42	8	24	26	39	0	9	13	24
august	1	29	30	43	10	21	41	40	9	24	41	32	0	12	12	4
sept	8	29	4	43	11	21	9	21	10	26	42	31	0	12	21	23
octob	9	29	38	11	1	14	31	26	0	11	44	23	0	16	4	43
nov	10	29	12	21	2	20	44	41	1	13	42	22	0	11	41	12
dec	11	29	41	39	4	9	23	3	2	28	43	14	0	19	19	42

*Menses bisextiles*

	Solus				Lune				Ae <sup>6</sup> lune				Capitis			
	0	5	11	2	0	5	11	2	0	5	11	2	0	5	11	2
Janua <sup>9</sup>	1	0	33	18	1	18	28	6	1	14	0	43	0	0	1	38
Febru <sup>9</sup>	1	29	8	19	2	10	34	1	2	3	43	48	0	0	3	10
Mar <sup>9</sup>	2	29	21	31	3	29	3	1	3	18	42	40	0	0	2	29
April <sup>9</sup>	3	29	14	21	4	2	20	31	4	20	41	29	0	0	0	2
May <sup>9</sup>	4	29	29	4	5	22	28	23	5	9	42	22	0	0	0	0
Junius	4	29	23	14	6	1	28	6	6	1	41	20	0	0	0	0
Julius	5	29	46	33	7	28	39	19	7	1	40	33	0	0	0	0
August	8	0	29	41	8	16	39	2	8	22	41	26	0	0	0	0
Sept <sup>9</sup>	9	0	2	1	9	2	19	46	9	10	41	24	0	0	0	0
Octob <sup>9</sup>	10	0	31	19	10	10	28	1	10	11	40	11	0	0	0	0
Nov <sup>9</sup>	11	0	11	29	11	2	4	32	11	0	39	16	0	0	0	0
Decemb	0	0	22	21	12	22	33	38	12	26	41	9	0	0	0	0

Dies	n diebus															
	0	5	11	2	0	5	11	2	0	5	11	2	0	5	11	2
1	0	0	49	8	0	13	10	34	0	13	3	42	0	0	3	11
2	0	1	48	11	0	26	21	10	0	26	11	28	0	0	6	22
3	0	2	47	24	0	9	31	24	0	9	11	22	0	0	9	32
4	0	3	46	33	1	22	22	20	1	22	14	36	0	0	12	23
5	0	4	44	22	2	4	42	44	2	4	19	30	0	0	14	23
6	0	5	42	40	3	19	3	30	3	18	23	22	0	0	19	43
7	0	6	43	48	4	2	12	4	4	1	21	18	0	0	22	12
8	0	7	43	1	5	14	22	20	5	12	31	12	0	0	24	24
9	0	8	42	14	6	28	34	14	6	21	34	6	0	0	28	36
10	0	9	41	23	7	11	24	40	7	10	39	0	0	0	31	26
11	0	10	40	32	8	22	46	29	8	23	42	42	0	0	32	41
12	0	11	39	20	9	4	1	0	9	6	26	21	0	0	34	8
13	0	12	38	28	10	21	11	34	10	19	40	21	0	0	34	18
14	0	13	37	41	11	2	28	10	11	2	42	34	0	0	37	29
15	0	14	36	1	12	11	38	24	12	14	48	29	0	0	38	20
16	0	15	35	13	13	0	29	20	13	29	2	23	0	0	40	40
17	0	16	34	22	14	13	49	44	14	12	6	11	0	0	42	1
18	0	17	33	30	15	21	10	30	15	24	10	11	0	0	41	11
19	0	18	32	38	16	8	21	4	16	8	12	4	0	1	0	22
20	0	19	31	44	17	23	31	20	17	21	11	49	0	1	3	33
21	0	20	30	1	18	6	22	14	18	2	21	43	0	1	6	23
22	0	21	29	3	19	19	42	40	19	11	24	21	0	1	9	42
23	0	22	28	12	20	3	3	24	20	0	29	21	0	1	13	4
24	0	23	27	20	21	16	12	0	21	13	33	34	0	1	16	14
25	0	24	26	28	22	29	22	36	22	26	31	29	0	1	19	26
26	0	25	25	36	23	12	34	11	23	9	41	23	0	1	22	31
27	0	26	24	44	24	24	24	26	24	22	24	11	0	1	24	21
28	0	27	23	1	25	8	46	21	25	4	29	11	0	1	28	8
29	0	28	22	9	26	22	6	46	26	18	43	4	0	1	32	19
30	0	29	21	18	27	4	11	31	27	1	46	49	0	1	34	30
31	1	0	20	18	28	18	28	6	28	14	0	43	0	1	38	

Continuatio tabule p̄cedentis in horis et minutis

Solus			Lune			Arctice			Capitis		
B	M	Z	B	M	Z	B	M	Z	B	M	Z
1	0	28	0	32	46	0	32	40	0	0	8
2	0	46	1	4	13	1	4	19	0	0	16
3	0	29	1	18	22	1	10	39	0	0	24
4	0	41	2	11	31	2	10	39	0	0	32
5	0	19	2	24	40	2	14	48	0	0	40
6	0	31	3	17	49	3	14	48	0	0	48
7	0	14	3	30	58	3	18	38	0	0	56
8	0	26	4	23	6	4	21	18	0	0	4
9	0	11	4	36	15	4	25	28	0	0	12
10	0	23	5	29	24	5	29	24	0	0	20
11	0	6	5	42	33	5	33	18	0	0	28
12	0	18	6	35	42	6	37	28	0	0	36
13	0	30	6	48	51	6	41	38	0	0	44
14	0	42	7	41	0	7	45	48	0	0	52
15	0	26	7	54	9	7	49	58	0	0	0
16	0	11	8	7	18	8	53	8	0	0	8
17	0	23	8	20	27	8	57	18	0	0	16
18	0	6	9	33	36	9	61	28	0	0	24
19	0	18	9	46	45	9	65	38	0	0	32
20	0	30	10	39	54	10	69	48	0	0	40
21	0	42	10	52	63	10	73	58	0	0	48
22	0	26	11	5	72	11	77	8	0	0	56
23	0	11	11	18	81	11	81	18	0	0	64
24	0	23	12	31	90	12	85	28	0	0	72
25	0	6	12	44	99	12	89	38	0	0	80
26	0	18	13	57	108	13	93	48	0	0	88
27	0	30	13	70	117	13	97	58	0	0	96
28	0	42	14	83	126	14	101	8	0	0	104
29	0	26	14	96	135	14	105	18	0	0	112
30	0	11	15	9	144	15	109	28	0	0	120
31	0	23	15	22	153	15	113	38	0	0	128
32	0	6	16	35	162	16	117	48	0	0	136
33	0	18	16	48	171	16	121	58	0	0	144
34	0	30	17	61	180	17	125	8	0	0	152
35	0	42	17	74	189	17	129	18	0	0	160
36	0	26	18	87	198	18	133	28	0	0	168
37	0	11	18	100	207	18	137	38	0	0	176
38	0	23	19	113	216	19	141	48	0	0	184
39	0	6	19	126	225	19	145	58	0	0	192
40	0	18	20	139	234	20	149	8	0	0	200
41	0	30	20	152	243	20	153	18	0	0	208
42	0	42	21	165	252	21	157	28	0	0	216
43	0	26	21	178	261	21	161	38	0	0	224
44	0	11	22	191	270	22	165	48	0	0	232
45	0	23	22	204	279	22	169	58	0	0	240
46	0	6	23	217	288	23	173	8	0	0	248
47	0	18	24	230	297	23	177	18	0	0	256
48	0	30	24	243	306	24	181	28	0	0	264
49	0	42	25	256	315	25	185	38	0	0	272
50	0	26	25	269	324	25	189	48	0	0	280
51	0	11	26	282	333	26	193	58	0	0	288
52	0	23	26	295	342	26	197	8	0	0	296
53	0	6	27	308	351	27	201	18	0	0	304
54	0	18	27	321	360	27	205	28	0	0	312
55	0	30	28	334	369	28	209	38	0	0	320
56	0	42	28	347	378	28	213	48	0	0	328
57	0	26	29	360	387	29	217	58	0	0	336
58	0	11	29	373	396	29	221	8	0	0	344
59	0	23	30	386	405	30	225	18	0	0	352
60	0	6	30	399	414	30	229	28	0	0	360
			31	412	423	31	233	38	0	0	368
			31	425	432	31	237	48	0	0	376
			32	438	441	32	241	58	0	0	384
			32	451	450	32	245	8	0	0	392

*[Faint, illegible text, likely bleed-through from the reverse side of the page]*

*[Faint text at the bottom of the page, possibly a signature or date]*

*[Small handwritten mark or signature]*

# Tabula distantie Vere Coniuncti

## Argumenta Solis

	0	2	4	6	8	10	12	14	16	18	20	22	24	26	28	30
00	00	09	19	28	37	46	54	61	68	74	80	85	90	94	98	100
01	01	10	20	29	38	47	55	62	69	75	81	86	91	95	99	101
02	02	11	21	30	39	48	56	63	70	76	82	87	92	96	100	102
03	03	12	22	31	40	49	57	64	71	77	83	88	93	97	101	103
04	04	13	23	32	41	50	58	65	72	78	84	89	94	98	102	104
05	05	14	24	33	42	51	59	66	73	79	85	90	95	99	103	105
06	06	15	25	34	43	52	60	67	74	80	86	91	96	100	104	106
07	07	16	26	35	44	53	61	68	75	81	87	92	97	101	105	107
08	08	17	27	36	45	54	62	69	76	82	88	93	98	102	106	108
09	09	18	28	37	46	55	63	70	77	83	89	94	99	103	107	109
10	10	19	29	38	47	56	64	71	78	84	90	95	100	104	108	110
11	11	20	30	39	48	57	65	72	79	85	91	96	101	105	109	111
12	12	21	31	40	49	58	66	73	80	86	92	97	102	106	110	112
13	13	22	32	41	50	59	67	74	81	87	93	98	103	107	111	113
14	14	23	33	42	51	60	68	75	82	88	94	99	104	108	112	114
15	15	24	34	43	52	61	69	76	83	89	95	100	105	109	113	115
16	16	25	35	44	53	62	70	77	84	90	96	101	106	110	114	116
17	17	26	36	45	54	63	71	78	85	91	97	102	107	111	115	117
18	18	27	37	46	55	64	72	79	86	92	98	103	108	112	116	118
19	19	28	38	47	56	65	73	80	87	93	99	104	109	113	117	119
20	20	29	39	48	57	66	74	81	88	94	100	105	110	114	118	120
21	21	30	40	49	58	67	75	82	89	95	101	106	111	115	119	121
22	22	31	41	50	59	68	76	83	90	96	102	107	112	116	120	122
23	23	32	42	51	60	69	77	84	91	97	103	108	113	117	121	123
24	24	33	43	52	61	70	78	85	92	98	104	109	114	118	122	124
25	25	34	44	53	62	71	79	86	93	99	105	110	115	119	123	125
26	26	35	45	54	63	72	80	87	94	100	106	111	116	120	124	126
27	27	36	46	55	64	73	81	88	95	101	107	112	117	121	125	127
28	28	37	47	56	65	74	82	89	96	102	108	113	118	122	126	128
29	29	38	48	57	66	75	83	90	97	103	109	114	119	123	127	129
30	30	39	49	58	67	76	84	91	98	104	110	115	120	124	128	130

Argumenta lune

Argumenta lune

Argumenta Solis





Argumenti Solis

	B	0	2	4	6	8	10	12	14	16	18	20	22	24	26	28	30	
		h	h	h	h	h	h	h	h	h	h	h	h	h	h	h	h	h
		A	A	A	A	A	A	A	A	A	A	A	A	A	A	A	A	A
114	114	Λ 0 6 41 6 92 6 33 6 23 6 19 6 4 4 44 4 21 4 28 4 29 4 21 4 12 4 3 4 49 4 26	10 14															
116	116	Λ 1 6 48 6 29 6 20 6 31 6 21 6 12 6 3 4 49 4 24 4 36 4 28 4 19 4 10 4 2 4 48	10 12															
118	118	Λ 19 1 4 6 46 6 24 6 38 6 28 6 19 6 10 6 1 4 42 4 23 4 34 4 26 4 11 4 9 4 1	10 13															
119	119	Λ 21 1 12 1 3 6 49 6 24 6 34 6 26 6 11 6 8 4 49 4 40 4 41 4 33 4 22 4 16 4 8	10 12															
120	120	Λ 28 1 19 1 10 1 1 6 42 6 22 6 33 6 29 6 14 6 6 4 41 4 24 4 20 4 31 4 23 4 14	10 11															
121	121	Λ 32 1 26 1 11 1 8 6 49 6 29 6 20 6 31 6 22 6 13 6 2 4 42 4 24 4 28 4 30 4 22	10 10															
122	122	Λ 40 1 32 1 23 1 14 1 4 6 46 6 21 6 38 6 29 6 20 6 11 6 2 4 42 4 24 4 31 4 29	10 9															
123	123	Λ 48 1 38 1 29 1 20 1 11 1 2 6 43 6 22 6 34 6 26 6 11 6 8 6 0 4 41 4 23 4 34	10 8															
124	124	Λ 53 1 44 1 34 1 26 1 18 1 8 6 49 6 40 6 41 6 32 6 23 6 14 6 6 6 4 41 4 29 4 21	10 7															
125	125	Λ 59 1 40 1 41 1 32 1 23 1 12 1 4 6 46 6 21 6 38 6 29 6 20 6 12 6 3 4 44 4 24	10 6															
126	126	8 4 1 46 1 41 1 38 1 29 1 20 1 11 1 2 6 43 6 22 6 34 6 26 6 18 6 9 6 1 4 33	10 5															
127	127	8 10 8 2 1 43 1 44 1 34 1 26 1 11 1 8 6 49 6 40 6 41 6 32 6 23 6 14 6 6 1 4 49	10 4															
128	128	8 14 8 1 1 48 1 49 1 20 1 31 1 22 1 13 1 4 6 46 6 21 6 38 6 30 6 21 6 13 6 4	10 3															
129	129	8 20 8 12 8 3 1 44 1 45 1 36 1 21 1 18 1 9 1 1 6 42 6 23 6 34 6 26 6 19 6 11	10 2															
130	130	8 26 8 11 8 8 1 49 1 40 1 31 1 23 1 14 1 6 6 41 6 28 6 20 6 32 6 22 6 16	10 1															
2 0	2 0	8 31 8 22 8 13 8 4 1 44 1 46 1 31 1 28 1 19 1 11 1 2 6 43 6 24 6 31 6 29 6 21	10 0															
2 1	2 1	8 36 8 21 8 18 8 9 8 0 1 41 1 42 1 33 1 29 1 16 1 1 6 48 6 40 6 22 6 32 6 26	9 29															
2 2	2 2	8 41 8 32 8 23 8 14 8 4 1 46 1 41 1 38 1 29 1 21 1 12 1 3 6 44 6 21 6 39 6 31	9 28															
2 3	2 3	8 46 8 31 8 28 8 19 8 10 8 1 1 42 1 43 1 39 1 36 1 11 1 8 1 0 6 42 6 29 6 36	9 27															
2 4	2 4	8 40 8 22 8 33 8 24 8 14 8 6 1 41 1 48 1 39 1 31 1 22 1 13 1 4 6 41 6 29 6 41	9 26															
2 5	2 5	8 42 8 26 8 31 8 28 8 19 8 10 8 1 1 42 1 43 1 39 1 36 1 11 1 8 1 0 6 43 6 29	9 25															
2 6	2 6	8 48 8 40 8 21 8 32 8 23 8 14 8 4 1 46 1 41 1 39 1 30 1 21 1 13 1 4 6 41 6 29	9 24															
2 7	2 7	9 2 8 44 8 24 8 36 8 21 8 18 8 9 8 0 1 41 1 42 1 39 1 24 1 11 1 9 1 1 6 43	9 23															
2 8	2 8	9 6 8 41 8 28 8 20 8 31 8 22 8 13 8 4 1 44 1 41 1 38 1 29 1 21 1 13 1 4 6 41	9 22															
2 9	2 9	9 9 9 0 8 41 8 23 8 32 8 24 8 11 8 8 1 49 1 41 1 42 1 33 1 24 1 11 1 9 1 1	9 21															
2 10	2 10	9 12 9 3 8 42 8 26 8 31 8 28 8 20 8 11 8 2 1 44 1 45 1 36 1 28 1 20 1 12 1 4	9 20															
2 11	2 11	9 14 9 6 8 41 8 29 8 20 8 31 8 23 8 14 8 4 1 41 1 48 1 39 1 31 1 23 1 14 1 1	9 19															
2 12	2 12	9 18 9 9 9 0 8 42 8 23 8 32 8 26 8 11 8 8 8 0 1 41 1 42 1 39 1 26 1 18 1 10	9 18															
2 13	2 13	9 21 9 12 9 3 8 44 8 26 8 31 8 29 8 20 8 11 8 3 1 42 1 44 1 31 1 29 1 21 1 13	9 17															
2 14	2 14	9 24 9 14 9 6 8 48 8 29 8 20 8 32 8 23 8 14 8 6 1 41 1 48 1 20 1 32 1 24 1 16	9 16															
2 15	2 15	9 26 9 18 9 9 9 1 8 42 8 23 8 31 8 26 8 11 8 9 8 0 1 41 1 43 1 34 1 21 1 19	9 15															
2 16	2 16	9 28 9 20 9 11 9 3 8 44 8 25 8 31 8 28 8 19 8 11 8 5 1 42 1 46 1 38 1 30 1 22	9 14															
2 17	2 17	9 30 9 22 9 13 9 4 8 46 8 21 8 39 8 30 8 21 8 13 8 4 1 46 1 48 1 20 1 32 1 24	9 13															
2 18	2 18	9 32 9 24 9 14 9 1 8 48 8 29 8 21 8 32 8 23 8 14 8 1 1 48 1 40 1 42 1 32 1 26	9 12															
2 19	2 19	9 34 9 26 9 11 9 9 9 0 8 41 8 23 8 38 8 24 8 11 8 9 8 0 1 42 1 49 1 36 1 28	9 11															
2 20	2 20	9 36 9 28 9 19 9 11 9 2 8 43 8 21 8 36 8 21 8 19 8 11 8 2 1 44 1 46 1 38 1 30	9 10															
2 21	2 21	9 31 9 29 9 20 9 12 9 3 8 42 8 26 8 31 8 29 8 21 8 12 8 4 1 46 1 48 1 20 1 32	9 9															
2 22	2 22	9 38 9 30 9 21 9 13 9 4 8 44 8 28 8 38 8 30 8 22 8 13 8 4 1 41 1 49 1 41 1 33	9 8															
2 23	2 23	9 39 9 31 9 22 9 14 9 4 8 46 8 28 8 39 8 31 8 23 8 14 8 6 1 48 1 40 1 42 1 34	9 7															
2 24	2 24	9 40 9 32 9 23 9 14 9 6 8 41 8 29 8 20 8 32 8 24 8 14 8 1 1 49 1 41 1 43 1 34	9 6															
2 25	2 25	9 40 9 32 9 23 9 14 9 6 8 41 8 29 8 20 8 32 8 24 8 14 8 1 1 49 1 41 1 43 1 36	9 5															
2 26	2 26	9 40 9 32 9 23 9 14 9 6 8 48 8 40 8 21 8 33 8 24 8 16 8 8 8 0 1 42 1 44 1 31	9 4															
2 27	2 27	9 40 9 32 9 23 9 14 9 6 8 48 8 40 8 21 8 33 8 24 8 16 8 8 8 1 1 42 1 44 1 31	9 3															
2 28	2 28	9 40 9 32 9 23 9 14 9 6 8 48 8 40 8 21 8 33 8 24 8 11 8 9 8 1 1 43 1 44 1 38	9 2															
2 29	2 29	9 40 9 32 9 23 9 14 9 6 8 48 8 40 8 21 8 33 8 24 8 11 8 9 8 1 1 43 1 44 1 38	9 1															
3 0	3 0	9 40 9 32 9 23 9 14 9 6 8 48 8 40 8 21 8 33 8 24 8 11 8 9 8 1 1 43 1 44 1 38	9 0															

Argumenti Lune

Argumenti Lune

30 28 26 24 22 20 18 16 14 12 10 8 6 4 2 0 B

Argumenti Solis



# Tabula distantie Vere Coniuncti

## Argumenti Solis

		30	28	26	24	22	20	18	16	14	12	10	8	6	4	2	0			
		h	h	h	h	h	h	h	h	h	h	h	h	h	h	h	h	h		
		A	A	A	A	A	A	A	A	A	A	A	A	A	A	A	A	A		
Argumenti Lune	30	9	20	9	32	9	23	9	14	9	6	8	9	8	4	8	4	8	8	
	29	9	20	9	32	9	23	9	14	9	6	8	9	8	4	8	4	8	8	
	28	9	32	9	31	9	22	9	14	9	4	8	9	8	4	8	4	8	8	
	27	9	39	9	30	9	21	9	13	9	4	8	9	8	4	8	4	8	8	
	26	9	38	9	29	9	21	9	13	9	4	8	9	8	4	8	4	8	8	
	25	9	31	9	28	9	20	9	12	9	3	8	9	8	4	8	4	8	8	
	24	9	36	9	27	9	19	9	11	9	2	8	9	8	4	8	4	8	8	
	23	9	32	9	26	9	18	9	10	9	1	8	9	8	4	8	4	8	8	
	22	9	32	9	26	9	16	9	8	8	4	9	8	4	8	4	8	8	8	
	21	9	30	9	22	9	12	9	4	8	4	9	8	4	8	4	8	8	8	
	20	9	28	9	20	9	12	9	4	8	4	9	8	4	8	4	8	8	8	
	19	9	26	9	18	9	10	9	2	8	4	9	8	4	8	4	8	8	8	
	18	9	24	9	16	9	8	9	0	8	4	9	8	4	8	4	8	8	8	
	17	9	22	9	14	9	6	8	9	8	4	9	8	4	8	4	8	8	8	
16	9	19	9	11	9	3	8	4	8	4	9	8	4	8	4	8	8	8		
15	9	16	9	8	9	0	8	4	8	4	9	8	4	8	4	8	8	8		
14	9	13	9	5	8	4	8	4	8	4	9	8	4	8	4	8	8	8		
13	9	10	9	2	8	4	8	4	8	4	9	8	4	8	4	8	8	8		
12	9	8	9	0	8	4	8	4	8	4	9	8	4	8	4	8	8	8		
11	9	28	9	14	9	6	8	9	8	4	9	8	4	8	4	8	8	8		
10	9	26	9	12	9	4	8	9	8	4	9	8	4	8	4	8	8	8		
9	9	24	9	10	9	2	8	4	8	4	9	8	4	8	4	8	8	8		
8	9	22	9	8	9	0	8	4	8	4	9	8	4	8	4	8	8	8		
7	8	20	8	6	8	8	9	8	4	8	4	9	8	4	8	4	8	8		
6	8	18	8	4	8	6	8	8	9	8	4	8	4	8	4	8	8	8		
5	8	16	8	2	8	4	8	6	8	8	9	8	4	8	4	8	8	8		
4	8	14	8	0	8	2	8	4	8	6	8	8	9	8	4	8	8	8		
3	8	12	8	8	7	8	9	8	4	8	4	9	8	4	8	4	8	8		
2	8	10	8	6	8	6	8	8	9	8	4	8	4	8	4	8	8	8		
1	8	8	8	4	8	4	8	6	8	8	9	8	4	8	4	8	8	8		
0	8	6	8	2	8	2	8	4	8	6	8	8	9	8	4	8	8	8		
	8	4	8	0	8	0	8	2	8	4	8	6	8	8	9	8	4	8		
	8	2	8	8	7	8	9	8	4	8	4	9	8	4	8	4	8	8		
	8	0	8	6	8	6	8	8	9	8	4	8	4	8	4	8	8	8		
	8	8	7	8	8	8	9	8	4	8	4	9	8	4	8	4	8	8		
	8	6	8	8	8	8	9	8	4	8	4	9	8	4	8	4	8	8		
	8	4	8	8	8	8	9	8	4	8	4	9	8	4	8	4	8	8		
	8	2	8	8	8	8	9	8	4	8	4	9	8	4	8	4	8	8		
	8	0	8	8	8	8	9	8	4	8	4	9	8	4	8	4	8	8		

## Argumenti Solis



oms et oppositions a media

Argumenta Solis

	B	0	2	4	6	8	10	12	14	16	18	20	22	24	26	28	30
		h	h	h	h	h	h	h	h	h	h	h	h	h	h	h	h
		A	A	A	A	A	A	A	A	A	A	A	A	A	A	A	A
14	14	6	2	0	3	5	8	11	15	18	22	26	30	34	38	42	46
16	16	6	3	6	10	14	18	22	27	31	35	40	44	48	52	57	61
18	18	6	4	8	12	15	19	23	28	32	36	41	45	49	53	58	62
19	19	6	5	9	13	16	20	24	29	33	37	42	46	50	54	59	63
20	20	6	6	10	14	17	21	25	30	34	38	43	47	51	55	60	64
21	21	6	7	11	15	18	22	26	31	35	39	44	48	52	56	61	65
22	22	6	8	12	16	19	23	27	32	36	40	45	49	53	57	62	66
23	23	6	9	13	17	20	24	28	33	37	41	46	50	54	58	63	67
24	24	6	10	14	18	21	25	29	34	38	42	47	51	55	59	64	68
25	25	6	11	15	19	22	26	30	35	39	43	48	52	56	60	65	69
26	26	6	12	16	20	23	27	31	36	40	44	49	53	57	61	66	70
28	28	6	14	18	22	25	29	33	38	42	46	51	55	59	63	68	72
29	29	6	15	19	23	26	30	34	39	43	47	52	56	60	64	69	73
30	30	6	16	20	24	27	31	35	40	44	48	53	57	61	65	70	74
1	1	6	17	21	25	28	32	36	41	45	49	54	58	62	66	71	75
2	2	6	18	22	26	29	33	37	42	46	50	55	59	63	67	72	76
3	3	6	19	23	27	30	34	38	43	47	51	56	60	64	68	73	77
4	4	6	20	24	28	31	35	39	44	48	52	57	61	65	69	74	78
6	6	6	21	25	29	32	36	40	45	49	53	58	62	66	70	75	79
8	8	6	22	26	30	33	37	41	46	50	54	59	63	67	71	76	80
9	9	6	23	27	31	34	38	42	47	51	55	60	64	68	72	77	81
10	10	6	24	28	32	35	39	43	48	52	56	61	65	69	73	78	82
11	11	6	25	29	33	36	40	44	49	53	57	62	66	70	74	79	83
12	12	6	26	30	34	37	41	45	50	54	58	63	67	71	75	80	84
13	13	6	27	31	35	38	42	46	51	55	59	64	68	72	76	81	85
14	14	6	28	32	36	39	43	47	52	56	60	65	69	73	77	82	86
16	16	6	29	33	37	40	44	48	53	57	61	66	70	74	78	83	87
18	18	6	30	34	38	41	45	49	54	58	62	67	71	75	79	84	88
19	19	6	31	35	39	42	46	50	55	59	63	68	72	76	80	85	89
20	20	6	32	36	40	43	47	51	56	60	64	69	73	77	81	86	90
21	21	6	33	37	41	44	48	52	57	61	65	70	74	78	82	87	91
22	22	6	34	38	42	45	49	53	58	62	66	71	75	79	83	88	92
23	23	6	35	39	43	46	50	54	59	63	67	72	76	80	84	89	93
24	24	6	36	40	44	47	51	55	60	64	68	73	77	81	85	90	94
25	25	6	37	41	45	48	52	56	61	65	69	74	78	82	86	91	95
26	26	6	38	42	46	49	53	57	62	66	70	75	79	83	87	92	96
28	28	6	39	43	47	50	54	58	63	67	71	76	80	84	88	93	97
29	29	6	40	44	48	51	55	59	64	68	72	77	81	85	89	94	98
30	30	6	41	45	49	52	56	60	65	69	73	78	82	86	90	95	99

Argumenta lune

Argumenta lune

Argumenta Solis



# Argumenta Solis

	0	2	4	6	8	10	12	14	16	18	20	22	24	26	28	30		
	h m h m h m h m h m h m h m h m h m h m																	
	m m m m m m m m m m m m m m m m m m																	
0 0	2	19	22	24	26	28	30	31	32	33	34	35	36	37	38	39	40	12 0
1	2	8	16	24	32	40	48	56	63	70	77	84	91	98	105	112	119	11 29
2	1	48	56	63	70	77	84	91	98	105	112	119	126	133	140	147	154	28
3	1	48	56	63	70	77	84	91	98	105	112	119	126	133	140	147	154	21
4	1	48	56	63	70	77	84	91	98	105	112	119	126	133	140	147	154	26
5	1	48	56	63	70	77	84	91	98	105	112	119	126	133	140	147	154	21
6	1	48	56	63	70	77	84	91	98	105	112	119	126	133	140	147	154	24
7	1	48	56	63	70	77	84	91	98	105	112	119	126	133	140	147	154	24
8	0	44	51	58	65	72	79	86	93	100	107	114	121	128	135	142	149	25
9	0	44	51	58	65	72	79	86	93	100	107	114	121	128	135	142	149	22
10	0	44	51	58	65	72	79	86	93	100	107	114	121	128	135	142	149	21
11	0	44	51	58	65	72	79	86	93	100	107	114	121	128	135	142	149	20
12	0	44	51	58	65	72	79	86	93	100	107	114	121	128	135	142	149	19
13	0	44	51	58	65	72	79	86	93	100	107	114	121	128	135	142	149	18
14	0	44	51	58	65	72	79	86	93	100	107	114	121	128	135	142	149	17
15	0	44	51	58	65	72	79	86	93	100	107	114	121	128	135	142	149	16
16	0	44	51	58	65	72	79	86	93	100	107	114	121	128	135	142	149	15
17	0	44	51	58	65	72	79	86	93	100	107	114	121	128	135	142	149	14
18	0	44	51	58	65	72	79	86	93	100	107	114	121	128	135	142	149	13
19	0	44	51	58	65	72	79	86	93	100	107	114	121	128	135	142	149	12
20	1	10	19	28	37	46	55	64	73	82	91	100	109	118	127	136	145	11
21	1	10	19	28	37	46	55	64	73	82	91	100	109	118	127	136	145	10
22	1	10	19	28	37	46	55	64	73	82	91	100	109	118	127	136	145	9
23	1	10	19	28	37	46	55	64	73	82	91	100	109	118	127	136	145	8
24	1	10	19	28	37	46	55	64	73	82	91	100	109	118	127	136	145	7
25	2	4	8	12	16	20	24	28	32	36	40	44	48	52	56	60	64	6
26	2	4	8	12	16	20	24	28	32	36	40	44	48	52	56	60	64	5
27	2	4	8	12	16	20	24	28	32	36	40	44	48	52	56	60	64	4
28	2	4	8	12	16	20	24	28	32	36	40	44	48	52	56	60	64	3
29	2	4	8	12	16	20	24	28	32	36	40	44	48	52	56	60	64	2
30	2	4	8	12	16	20	24	28	32	36	40	44	48	52	56	60	64	1
31	2	4	8	12	16	20	24	28	32	36	40	44	48	52	56	60	64	10 29
32	3	0	7	14	21	28	35	42	49	56	63	70	77	84	91	98	105	28
33	3	0	7	14	21	28	35	42	49	56	63	70	77	84	91	98	105	21
34	3	0	7	14	21	28	35	42	49	56	63	70	77	84	91	98	105	26
35	3	0	7	14	21	28	35	42	49	56	63	70	77	84	91	98	105	24
36	3	0	7	14	21	28	35	42	49	56	63	70	77	84	91	98	105	29
37	3	0	7	14	21	28	35	42	49	56	63	70	77	84	91	98	105	25
38	3	0	7	14	21	28	35	42	49	56	63	70	77	84	91	98	105	22
39	4	0	6	12	18	24	30	36	42	48	54	60	66	72	78	84	90	21
40	4	0	6	12	18	24	30	36	42	48	54	60	66	72	78	84	90	20
41	4	0	6	12	18	24	30	36	42	48	54	60	66	72	78	84	90	19
42	4	0	6	12	18	24	30	36	42	48	54	60	66	72	78	84	90	18
43	4	0	6	12	18	24	30	36	42	48	54	60	66	72	78	84	90	17
44	4	0	6	12	18	24	30	36	42	48	54	60	66	72	78	84	90	16
45	4	0	6	12	18	24	30	36	42	48	54	60	66	72	78	84	90	10 14
46	4	0	6	12	18	24	30	36	42	48	54	60	66	72	78	84	90	

Argumenti lune

Argumenti lune

## Argumenta Solis

10  
B



# Argumenti Solis

	B	0	2	4	6	8	10	12	14	16	18	20	22	24	26	28	30		
	h	h	h	h	h	h	h	h	h	h	h	h	h	h	h	h	h	h	S B
	A	A	A	A	A	A	A	A	A	A	A	A	A	A	A	A	A	A	9 0
3	0	1	2	3	4	5	6	7	8	9	10	11	12	13	14	15	16	8 29	
1	2	3	4	5	6	7	8	9	10	11	12	13	14	15	16	17	18	28	
2	3	4	5	6	7	8	9	10	11	12	13	14	15	16	17	18	19	21	
3	4	5	6	7	8	9	10	11	12	13	14	15	16	17	18	19	20	26	
4	5	6	7	8	9	10	11	12	13	14	15	16	17	18	19	20	21	21	
5	6	7	8	9	10	11	12	13	14	15	16	17	18	19	20	21	22	24	
6	7	8	9	10	11	12	13	14	15	16	17	18	19	20	21	22	23	23	
7	8	9	10	11	12	13	14	15	16	17	18	19	20	21	22	23	24	22	
8	9	10	11	12	13	14	15	16	17	18	19	20	21	22	23	24	25	21	
9	10	11	12	13	14	15	16	17	18	19	20	21	22	23	24	25	26	20	
10	11	12	13	14	15	16	17	18	19	20	21	22	23	24	25	26	27	19	
11	12	13	14	15	16	17	18	19	20	21	22	23	24	25	26	27	28	18	
12	13	14	15	16	17	18	19	20	21	22	23	24	25	26	27	28	29	17	
13	14	15	16	17	18	19	20	21	22	23	24	25	26	27	28	29	30	16	
14	15	16	17	18	19	20	21	22	23	24	25	26	27	28	29	30	31	15	
15	16	17	18	19	20	21	22	23	24	25	26	27	28	29	30	31	32	14	
16	17	18	19	20	21	22	23	24	25	26	27	28	29	30	31	32	33	13	
17	18	19	20	21	22	23	24	25	26	27	28	29	30	31	32	33	34	12	
18	19	20	21	22	23	24	25	26	27	28	29	30	31	32	33	34	35	11	
19	20	21	22	23	24	25	26	27	28	29	30	31	32	33	34	35	36	10	
20	21	22	23	24	25	26	27	28	29	30	31	32	33	34	35	36	37	9	
21	22	23	24	25	26	27	28	29	30	31	32	33	34	35	36	37	38	8	
22	23	24	25	26	27	28	29	30	31	32	33	34	35	36	37	38	39	7	
23	24	25	26	27	28	29	30	31	32	33	34	35	36	37	38	39	40	6	
24	25	26	27	28	29	30	31	32	33	34	35	36	37	38	39	40	41	5	
25	26	27	28	29	30	31	32	33	34	35	36	37	38	39	40	41	42	4	
26	27	28	29	30	31	32	33	34	35	36	37	38	39	40	41	42	43	3	
27	28	29	30	31	32	33	34	35	36	37	38	39	40	41	42	43	44	2	
28	29	30	31	32	33	34	35	36	37	38	39	40	41	42	43	44	45	1	
29	30	31	32	33	34	35	36	37	38	39	40	41	42	43	44	45	46	8 0	
30	31	32	33	34	35	36	37	38	39	40	41	42	43	44	45	46	47	A 29	
1	2	3	4	5	6	7	8	9	10	11	12	13	14	15	16	17	18	28	
2	3	4	5	6	7	8	9	10	11	12	13	14	15	16	17	18	19	21	
3	4	5	6	7	8	9	10	11	12	13	14	15	16	17	18	19	20	26	
4	5	6	7	8	9	10	11	12	13	14	15	16	17	18	19	20	21	24	
5	6	7	8	9	10	11	12	13	14	15	16	17	18	19	20	21	22	29	
6	7	8	9	10	11	12	13	14	15	16	17	18	19	20	21	22	23	24	
7	8	9	10	11	12	13	14	15	16	17	18	19	20	21	22	23	24	22	
8	9	10	11	12	13	14	15	16	17	18	19	20	21	22	23	24	25	21	
9	10	11	12	13	14	15	16	17	18	19	20	21	22	23	24	25	26	20	
10	11	12	13	14	15	16	17	18	19	20	21	22	23	24	25	26	27	19	
11	12	13	14	15	16	17	18	19	20	21	22	23	24	25	26	27	28	18	
12	13	14	15	16	17	18	19	20	21	22	23	24	25	26	27	28	29	17	
13	14	15	16	17	18	19	20	21	22	23	24	25	26	27	28	29	30	16	
14	15	16	17	18	19	20	21	22	23	24	25	26	27	28	29	30	31	A 14	

Argumenti lune

Argumenti lune

30 28 26 24 22 20 18 16 14 12 10 8 6 4 2 0

## Argumenti Solis

10  
B

Argumenti Solis

15	0	2	4	6	8	10	12	14	16	18	20	22	24	26	28	30	
	h	h	h	h	h	h	h	h	h	h	h	h	h	h	h	h	h
	A	A	A	A	A	A	A	A	A	A	A	A	A	A	A	A	BB
14	28	29	30	28	27	26	25	24	23	22	21	20	19	18	17	16	14
16	29	30	31	29	28	27	26	25	24	23	22	21	20	19	18	17	15
17	30	31	32	30	29	28	27	26	25	24	23	22	21	20	19	18	16
18	31	32	33	31	30	29	28	27	26	25	24	23	22	21	20	19	17
19	32	33	34	32	31	30	29	28	27	26	25	24	23	22	21	20	18
20	33	34	35	33	32	31	30	29	28	27	26	25	24	23	22	21	19
21	34	35	36	34	33	32	31	30	29	28	27	26	25	24	23	22	20
22	35	36	37	35	34	33	32	31	30	29	28	27	26	25	24	23	21
23	36	37	38	36	35	34	33	32	31	30	29	28	27	26	25	24	22
24	37	38	39	37	36	35	34	33	32	31	30	29	28	27	26	25	23
25	38	39	40	38	37	36	35	34	33	32	31	30	29	28	27	26	24
26	39	40	41	39	38	37	36	35	34	33	32	31	30	29	28	27	25
27	40	41	42	40	39	38	37	36	35	34	33	32	31	30	29	28	26
28	41	42	43	41	40	39	38	37	36	35	34	33	32	31	30	29	27
29	42	43	44	42	41	40	39	38	37	36	35	34	33	32	31	30	28
30	43	44	45	43	42	41	40	39	38	37	36	35	34	33	32	31	29
1	44	45	46	44	43	42	41	40	39	38	37	36	35	34	33	32	30
2	45	46	47	45	44	43	42	41	40	39	38	37	36	35	34	33	31
3	46	47	48	46	45	44	43	42	41	40	39	38	37	36	35	34	32
4	47	48	49	47	46	45	44	43	42	41	40	39	38	37	36	35	33
5	48	49	50	48	47	46	45	44	43	42	41	40	39	38	37	36	34
6	49	50	51	49	48	47	46	45	44	43	42	41	40	39	38	37	35
7	50	51	52	50	49	48	47	46	45	44	43	42	41	40	39	38	36
8	51	52	53	51	50	49	48	47	46	45	44	43	42	41	40	39	37
9	52	53	54	52	51	50	49	48	47	46	45	44	43	42	41	40	38
10	53	54	55	53	52	51	50	49	48	47	46	45	44	43	42	41	39
11	54	55	56	54	53	52	51	50	49	48	47	46	45	44	43	42	40
12	55	56	57	55	54	53	52	51	50	49	48	47	46	45	44	43	41
13	56	57	58	56	55	54	53	52	51	50	49	48	47	46	45	44	42
14	57	58	59	57	56	55	54	53	52	51	50	49	48	47	46	45	43
15	58	59	60	58	57	56	55	54	53	52	51	50	49	48	47	46	44
16	59	60	61	59	58	57	56	55	54	53	52	51	50	49	48	47	45
17	60	61	62	60	59	58	57	56	55	54	53	52	51	50	49	48	46
18	61	62	63	61	60	59	58	57	56	55	54	53	52	51	50	49	47
19	62	63	64	62	61	60	59	58	57	56	55	54	53	52	51	50	48
20	63	64	65	63	62	61	60	59	58	57	56	55	54	53	52	51	49
21	64	65	66	64	63	62	61	60	59	58	57	56	55	54	53	52	50
22	65	66	67	65	64	63	62	61	60	59	58	57	56	55	54	53	51
23	66	67	68	66	65	64	63	62	61	60	59	58	57	56	55	54	52
24	67	68	69	67	66	65	64	63	62	61	60	59	58	57	56	55	53
25	68	69	70	68	67	66	65	64	63	62	61	60	59	58	57	56	54
26	69	70	71	69	68	67	66	65	64	63	62	61	60	59	58	57	55
27	70	71	72	70	69	68	67	66	65	64	63	62	61	60	59	58	56
28	71	72	73	71	70	69	68	67	66	65	64	63	62	61	60	59	57
29	72	73	74	72	71	70	69	68	67	66	65	64	63	62	61	60	58
30	73	74	75	73	72	71	70	69	68	67	66	65	64	63	62	61	59
	A	A	A	A	A	A	A	A	A	A	A	A	A	A	A	A	
	30	28	26	24	22	20	18	16	14	12	10	8	6	4	2	0	

Argumenti lune

Argumenti lune

Argumenti Solis

Argumenti Solis

	0	2	4	6	8	10	12	14	16	18	20	22	24	26	28	30
0 0	h	h	h	h	h	h	h	h	h	h	h	h	h	h	h	h
0 1	m	m	m	m	m	m	m	m	m	m	m	m	m	m	m	m
0 2	q	q	q	q	q	q	q	q	q	q	q	q	q	q	q	q
0 3	q	q	q	q	q	q	q	q	q	q	q	q	q	q	q	q
0 4	q	q	q	q	q	q	q	q	q	q	q	q	q	q	q	q
0 5	q	q	q	q	q	q	q	q	q	q	q	q	q	q	q	q
0 6	q	q	q	q	q	q	q	q	q	q	q	q	q	q	q	q
0 7	q	q	q	q	q	q	q	q	q	q	q	q	q	q	q	q
0 8	q	q	q	q	q	q	q	q	q	q	q	q	q	q	q	q
0 9	q	q	q	q	q	q	q	q	q	q	q	q	q	q	q	q
0 10	q	q	q	q	q	q	q	q	q	q	q	q	q	q	q	q
0 11	q	q	q	q	q	q	q	q	q	q	q	q	q	q	q	q
0 12	q	q	q	q	q	q	q	q	q	q	q	q	q	q	q	q
0 13	q	q	q	q	q	q	q	q	q	q	q	q	q	q	q	q
0 14	q	q	q	q	q	q	q	q	q	q	q	q	q	q	q	q
0 15	q	q	q	q	q	q	q	q	q	q	q	q	q	q	q	q
0 16	q	q	q	q	q	q	q	q	q	q	q	q	q	q	q	q
0 17	q	q	q	q	q	q	q	q	q	q	q	q	q	q	q	q
0 18	q	q	q	q	q	q	q	q	q	q	q	q	q	q	q	q
0 19	q	q	q	q	q	q	q	q	q	q	q	q	q	q	q	q
0 20	q	q	q	q	q	q	q	q	q	q	q	q	q	q	q	q
0 21	q	q	q	q	q	q	q	q	q	q	q	q	q	q	q	q
0 22	q	q	q	q	q	q	q	q	q	q	q	q	q	q	q	q
0 23	q	q	q	q	q	q	q	q	q	q	q	q	q	q	q	q
0 24	q	q	q	q	q	q	q	q	q	q	q	q	q	q	q	q
0 25	q	q	q	q	q	q	q	q	q	q	q	q	q	q	q	q
0 26	q	q	q	q	q	q	q	q	q	q	q	q	q	q	q	q
0 27	q	q	q	q	q	q	q	q	q	q	q	q	q	q	q	q
0 28	q	q	q	q	q	q	q	q	q	q	q	q	q	q	q	q
0 29	q	q	q	q	q	q	q	q	q	q	q	q	q	q	q	q
0 30	q	q	q	q	q	q	q	q	q	q	q	q	q	q	q	q
1 0	q	q	q	q	q	q	q	q	q	q	q	q	q	q	q	q
1 1	q	q	q	q	q	q	q	q	q	q	q	q	q	q	q	q
1 2	q	q	q	q	q	q	q	q	q	q	q	q	q	q	q	q
1 3	q	q	q	q	q	q	q	q	q	q	q	q	q	q	q	q
1 4	q	q	q	q	q	q	q	q	q	q	q	q	q	q	q	q
1 5	q	q	q	q	q	q	q	q	q	q	q	q	q	q	q	q
1 6	q	q	q	q	q	q	q	q	q	q	q	q	q	q	q	q
1 7	q	q	q	q	q	q	q	q	q	q	q	q	q	q	q	q
1 8	q	q	q	q	q	q	q	q	q	q	q	q	q	q	q	q
1 9	q	q	q	q	q	q	q	q	q	q	q	q	q	q	q	q
1 10	q	q	q	q	q	q	q	q	q	q	q	q	q	q	q	q
1 11	q	q	q	q	q	q	q	q	q	q	q	q	q	q	q	q
1 12	q	q	q	q	q	q	q	q	q	q	q	q	q	q	q	q
1 13	q	q	q	q	q	q	q	q	q	q	q	q	q	q	q	q
1 14	q	q	q	q	q	q	q	q	q	q	q	q	q	q	q	q
1 15	q	q	q	q	q	q	q	q	q	q	q	q	q	q	q	q

Argumenti lune

Argumenti lune

Argumenti Solis

30 28 26 24 22 20 18 16 14 12 10 8 6 4 2 0



Argumenta Solis

26	0	2	4	6	8	10	12	14	16	18	20	22	24	26	28	30	
	h	h	h	h	h	h	h	h	h	h	h	h	h	h	h	h	h
	A	A	A	A	A	A	A	A	A	A	A	A	A	A	A	A	S
14	3	4	2	4	2	4	2	4	2	4	2	4	2	4	2	4	10
16	3	11	3	6	3	2	4	8	2	4	2	4	2	4	2	4	19
17	3	19	3	12	3	6	3	2	4	8	2	4	2	4	2	4	13
18	3	26	3	21	3	18	3	13	3	9	3	4	3	2	4	12	
19	3	33	3	28	3	23	3	16	3	12	3	9	3	6	3	11	
20	3	40	3	34	3	29	3	23	3	19	3	16	3	13	3	10	
21	3	46	3	41	3	35	3	29	3	24	3	22	3	19	3	9	
22	3	51	3	46	3	40	3	34	3	29	3	26	3	23	3	8	
23	4	0	3	41	3	41	3	35	3	30	3	28	3	26	3	7	
24	4	6	4	1	3	41	3	35	3	30	3	28	3	26	3	6	
25	4	12	4	7	4	1	3	35	3	30	3	28	3	26	3	5	
26	4	18	4	13	4	8	4	1	3	35	3	28	3	26	3	4	
27	4	24	4	19	4	14	4	11	4	1	3	35	3	26	3	3	
28	4	30	4	24	4	20	4	18	4	15	4	12	4	10	4	2	
29	4	36	4	31	4	27	4	24	4	22	4	19	4	17	4	1	
30	4	41	4	36	4	32	4	28	4	26	4	23	4	21	4	0	
1	4	46	4	41	4	37	4	33	4	30	4	28	4	26	4	29	
2	4	51	4	46	4	42	4	38	4	35	4	33	4	31	4	28	
3	4	56	4	51	4	47	4	43	4	40	4	38	4	36	4	27	
4	5	1	4	56	4	52	4	48	4	45	4	43	4	41	4	26	
5	5	6	5	1	4	57	4	53	4	50	4	48	4	46	4	25	
6	5	10	5	6	5	1	4	58	4	55	4	53	4	51	4	24	
7	5	15	5	11	5	6	5	1	4	59	4	56	4	54	4	23	
8	5	18	5	14	5	9	5	1	4	60	4	59	4	57	4	22	
9	5	22	5	18	5	13	5	9	5	1	4	61	4	60	4	21	
10	5	26	5	21	5	16	5	12	5	1	4	62	4	63	4	20	
11	5	30	5	24	5	19	5	15	5	1	4	63	4	66	4	19	
12	5	33	5	28	5	23	5	19	5	1	4	64	4	70	4	18	
13	5	36	5	31	5	26	5	22	5	1	4	65	4	74	4	17	
14	5	39	5	34	5	29	5	25	5	1	4	66	4	78	4	16	
15	5	42	5	37	5	32	5	28	5	1	4	67	4	82	4	15	
16	5	44	5	40	5	35	5	31	5	1	4	68	4	86	4	14	
17	5	46	5	43	5	38	5	34	5	1	4	69	4	90	4	13	
18	5	48	5	46	5	41	5	37	5	1	4	70	4	94	4	12	
19	5	50	5	49	5	44	5	40	5	1	4	71	4	98	4	11	
20	5	52	5	51	5	47	5	43	5	1	4	72	4	102	4	10	
21	5	54	5	54	5	50	5	46	5	1	4	73	4	106	4	9	
22	5	56	5	57	5	53	5	49	5	1	4	74	4	110	4	8	
23	5	58	5	60	5	56	5	52	5	1	4	75	4	114	4	7	
24	6	0	5	63	5	59	5	55	5	1	4	76	4	118	4	6	
25	6	1	5	66	5	62	5	58	5	1	4	77	4	122	4	5	
26	6	2	5	69	5	65	5	61	5	1	4	78	4	126	4	4	
27	6	3	5	72	5	68	5	64	5	1	4	79	4	130	4	3	
28	6	4	5	75	5	71	5	67	5	1	4	80	4	134	4	2	
29	6	5	5	78	5	74	5	70	5	1	4	81	4	138	4	1	
30	6	6	5	81	5	77	5	73	5	1	4	82	4	142	4	0	
	M	M	M	M	M	M	M	M	M	M	M	M	M	M	M	M	

Argumenta lune

Argumenta lune

30 28 26 24 22 20 18 16 14 12 10 8 6 4 2 0

Argumenta Solis

## Argumenti Solis

		0	2	4	6	8	10	12	14	16	18	20	22	24	26	28	30																																														
	<i>h h</i>	A	A	A	A	A	A	A	A	A	A	A	A	A	A	A	A	88																																													
Argumenti lune	0	6 2 6 0 4 4 6 4 4 2 4 2 8 4 2 4 4 3 2 4 3 0 4 3 2 4 3 0 4 2 9 4 2 8 4 2 1 4 2 1	1	6 2 6 0 4 4 6 4 4 2 4 2 8 4 2 4 4 3 2 4 3 0 4 3 2 4 3 0 4 2 9 4 2 8 4 2 1 4 2 1	2	6 2 6 0 4 4 6 4 4 2 4 2 8 4 2 4 4 3 2 4 3 0 4 3 2 4 3 0 4 2 9 4 2 8 4 2 1 4 2 1	3	6 3 4 4 9 4 4 4 4 1 4 2 4 4 4 2 4 4 4 2 4 4 4 3 4 3 4 3 4 3 1 4 2 9 4 2 8 4 2 1 4 2 1	4	6 3 4 4 9 4 4 4 4 1 4 2 4 4 4 2 4 4 4 2 4 4 4 3 4 3 4 3 4 3 1 4 2 9 4 2 8 4 2 1 4 2 1	5	6 2 4 4 8 4 4 4 4 1 4 2 4 4 4 2 4 4 4 2 4 4 4 3 4 3 4 3 4 3 1 4 2 9 4 2 8 4 2 1 4 2 1	6	6 1 4 4 8 4 4 4 4 1 4 2 4 4 4 2 4 4 4 2 4 4 4 3 4 3 4 3 4 3 1 4 2 9 4 2 8 4 2 1 4 2 1	7	6 0 4 4 6 4 4 4 4 2 4 4 4 2 4 4 4 2 4 4 4 3 4 3 4 3 4 3 1 4 2 9 4 2 8 4 2 1 4 2 1	8	4 4 9 4 4 4 4 4 1 4 2 4 4 4 2 4 4 4 2 4 4 4 3 4 3 4 3 4 3 1 4 2 9 4 2 8 4 2 1 4 2 1	9	4 4 9 4 4 4 4 4 1 4 2 4 4 4 2 4 4 4 2 4 4 4 3 4 3 4 3 4 3 1 4 2 9 4 2 8 4 2 1 4 2 1	10	4 4 9 4 4 4 4 4 1 4 2 4 4 4 2 4 4 4 2 4 4 4 3 4 3 4 3 4 3 1 4 2 9 4 2 8 4 2 1 4 2 1	11	4 4 4 4 4 4 4 4 2 4 4 4 2 4 4 4 2 4 4 4 3 4 3 4 3 4 3 1 4 2 9 4 2 8 4 2 1 4 2 1	12	4 4 3 4 4 4 4 4 2 4 4 4 2 4 4 4 2 4 4 4 3 4 3 4 3 4 3 1 4 2 9 4 2 8 4 2 1 4 2 1	13	4 4 1 4 4 4 4 4 2 4 4 4 2 4 4 4 2 4 4 4 3 4 3 4 3 4 3 1 4 2 9 4 2 8 4 2 1 4 2 1	14	4 4 8 4 4 4 4 4 2 4 4 4 2 4 4 4 2 4 4 4 3 4 3 4 3 4 3 1 4 2 9 4 2 8 4 2 1 4 2 1	15	4 4 8 4 4 4 4 4 2 4 4 4 2 4 4 4 2 4 4 4 3 4 3 4 3 4 3 1 4 2 9 4 2 8 4 2 1 4 2 1	16	4 4 6 4 4 4 4 4 2 4 4 4 2 4 4 4 2 4 4 4 3 4 3 4 3 4 3 1 4 2 9 4 2 8 4 2 1 4 2 1	17	4 4 3 4 4 4 4 4 2 4 4 4 2 4 4 4 2 4 4 4 3 4 3 4 3 4 3 1 4 2 9 4 2 8 4 2 1 4 2 1	18	4 4 3 4 4 4 4 4 2 4 4 4 2 4 4 4 2 4 4 4 3 4 3 4 3 4 3 1 4 2 9 4 2 8 4 2 1 4 2 1	19	4 4 3 4 4 4 4 4 2 4 4 4 2 4 4 4 2 4 4 4 3 4 3 4 3 4 3 1 4 2 9 4 2 8 4 2 1 4 2 1	20	4 4 3 4 4 4 4 4 2 4 4 4 2 4 4 4 2 4 4 4 3 4 3 4 3 4 3 1 4 2 9 4 2 8 4 2 1 4 2 1	21	4 4 2 4 4 4 4 4 2 4 4 4 2 4 4 4 2 4 4 4 3 4 3 4 3 4 3 1 4 2 9 4 2 8 4 2 1 4 2 1	22	4 4 2 4 4 4 4 4 2 4 4 4 2 4 4 4 2 4 4 4 3 4 3 4 3 4 3 1 4 2 9 4 2 8 4 2 1 4 2 1	23	4 4 1 4 4 4 4 4 2 4 4 4 2 4 4 4 2 4 4 4 3 4 3 4 3 4 3 1 4 2 9 4 2 8 4 2 1 4 2 1	24	4 4 1 4 4 4 4 4 2 4 4 4 2 4 4 4 2 4 4 4 3 4 3 4 3 4 3 1 4 2 9 4 2 8 4 2 1 4 2 1	25	4 4 1 4 4 4 4 4 2 4 4 4 2 4 4 4 2 4 4 4 3 4 3 4 3 4 3 1 4 2 9 4 2 8 4 2 1 4 2 1	26	4 4 1 4 4 4 4 4 2 4 4 4 2 4 4 4 2 4 4 4 3 4 3 4 3 4 3 1 4 2 9 4 2 8 4 2 1 4 2 1	27	4 4 1 4 4 4 4 4 2 4 4 4 2 4 4 4 2 4 4 4 3 4 3 4 3 4 3 1 4 2 9 4 2 8 4 2 1 4 2 1	28	4 4 0 4 4 4 4 4 2 4 4 4 2 4 4 4 2 4 4 4 3 4 3 4 3 4 3 1 4 2 9 4 2 8 4 2 1 4 2 1	29	4 4 0 4 4 4 4 4 2 4 4 4 2 4 4 4 2 4 4 4 3 4 3 4 3 4 3 1 4 2 9 4 2 8 4 2 1 4 2 1	30	4 4 0 4 4 4 4 4 2 4 4 4 2 4 4 4 2 4 4 4 3 4 3 4 3 4 3 1 4 2 9 4 2 8 4 2 1 4 2 1	80
Argumenti lune		M	M	M	M	M	M	M	M	M	M	M	M	M	M	M	M	80																																													
	30	28	26	24	22	20	18	16	14	12	10	8	6	4	2	0																																															

Argumenta Solis

	0	2	4	6	8	10	12	14	16	18	20	22	24	26	28	30		
	h	h	h	h	h	h	h	h	h	h	h	h	h	h	h	h		
	A	A	A	A	A	A	A	A	A	A	A	A	A	A	A	A	B B	
7 14	3	22	3	18	3	12	3	11	3	8	3	4	3	2	2	4	14	14
16	3	19	3	11	3	1	3	9	3	1	2	4	2	4	2	4	14	14
17	3	8	3	2	3	0	2	4	2	4	2	4	2	4	2	4	13	13
18	3	1	2	4	2	4	2	4	2	4	2	4	2	4	2	4	12	12
19	2	4	2	4	2	4	2	4	2	4	2	4	2	4	2	4	11	11
20	2	4	2	4	2	4	2	4	2	4	2	4	2	4	2	4	10	10
21	2	4	2	4	2	4	2	4	2	4	2	4	2	4	2	4	9	9
22	2	3	1	2	2	2	2	2	2	2	2	2	2	2	2	2	8	8
23	2	2	2	2	2	2	2	2	2	2	2	2	2	2	2	2	7	7
24	2	1	2	2	2	2	2	2	2	2	2	2	2	2	2	2	6	6
25	2	1	2	2	2	2	2	2	2	2	2	2	2	2	2	2	5	5
26	1	4	1	4	1	4	1	4	1	4	1	4	1	4	1	4	4	4
27	1	4	1	4	1	4	1	4	1	4	1	4	1	4	1	4	3	3
28	1	4	1	4	1	4	1	4	1	4	1	4	1	4	1	4	2	2
29	1	4	1	4	1	4	1	4	1	4	1	4	1	4	1	4	1	1
0	1	4	1	4	1	4	1	4	1	4	1	4	1	4	1	4	0	0
1	1	4	1	4	1	4	1	4	1	4	1	4	1	4	1	4	0	0
2	1	4	1	4	1	4	1	4	1	4	1	4	1	4	1	4	0	0
3	1	4	1	4	1	4	1	4	1	4	1	4	1	4	1	4	0	0
4	0	4	0	4	0	4	0	4	0	4	0	4	0	4	0	4	0	0
5	0	4	0	4	0	4	0	4	0	4	0	4	0	4	0	4	0	0
6	0	4	0	4	0	4	0	4	0	4	0	4	0	4	0	4	0	0
7	0	4	0	4	0	4	0	4	0	4	0	4	0	4	0	4	0	0
8	0	4	0	4	0	4	0	4	0	4	0	4	0	4	0	4	0	0
9	0	4	0	4	0	4	0	4	0	4	0	4	0	4	0	4	0	0
10	0	4	0	4	0	4	0	4	0	4	0	4	0	4	0	4	0	0
11	0	4	0	4	0	4	0	4	0	4	0	4	0	4	0	4	0	0
12	0	4	0	4	0	4	0	4	0	4	0	4	0	4	0	4	0	0
13	0	4	0	4	0	4	0	4	0	4	0	4	0	4	0	4	0	0
14	0	4	0	4	0	4	0	4	0	4	0	4	0	4	0	4	0	0
15	0	4	0	4	0	4	0	4	0	4	0	4	0	4	0	4	0	0
16	0	4	0	4	0	4	0	4	0	4	0	4	0	4	0	4	0	0
17	1	4	1	4	1	4	1	4	1	4	1	4	1	4	1	4	0	0
18	1	4	1	4	1	4	1	4	1	4	1	4	1	4	1	4	0	0
19	1	4	1	4	1	4	1	4	1	4	1	4	1	4	1	4	0	0
20	1	4	1	4	1	4	1	4	1	4	1	4	1	4	1	4	0	0
21	1	4	1	4	1	4	1	4	1	4	1	4	1	4	1	4	0	0
22	1	4	1	4	1	4	1	4	1	4	1	4	1	4	1	4	0	0
23	2	4	2	4	2	4	2	4	2	4	2	4	2	4	2	4	0	0
24	2	4	2	4	2	4	2	4	2	4	2	4	2	4	2	4	0	0
25	2	4	2	4	2	4	2	4	2	4	2	4	2	4	2	4	0	0
26	2	4	2	4	2	4	2	4	2	4	2	4	2	4	2	4	0	0
27	2	4	2	4	2	4	2	4	2	4	2	4	2	4	2	4	0	0
28	2	4	2	4	2	4	2	4	2	4	2	4	2	4	2	4	0	0
29	3	4	3	4	3	4	3	4	3	4	3	4	3	4	3	4	0	0
0	3	4	3	4	3	4	3	4	3	4	3	4	3	4	3	4	0	0
	A	A	A	A	A	A	A	A	A	A	A	A	A	A	A	A		

Argumenta lune

Argumenta lune

Argumenta Solis

Argumenti Solis

	0	2	4	6	8	10	12	14	16	18	20	22	24	26	28	30
	h	h	h	h	h	h	h	h	h	h	h	h	h	h	h	h
0	0	9	26	2	28	9	26	2	28	9	26	2	28	9	26	2
1	1	9	36	9	36	9	36	9	36	9	36	9	36	9	36	9
2	2	7	26	9	26	9	26	9	26	9	26	9	26	9	26	9
3	3	4	14	9	14	9	14	9	14	9	14	9	14	9	14	9
4	4	4	4	4	4	4	4	4	4	4	4	4	4	4	4	4
5	5	4	3	4	3	4	3	4	3	4	3	4	3	4	3	4
6	6	3	3	3	3	3	3	3	3	3	3	3	3	3	3	3
7	7	3	3	3	3	3	3	3	3	3	3	3	3	3	3	3
8	8	3	2	3	2	3	2	3	2	3	2	3	2	3	2	3
9	9	3	1	2	1	2	1	2	1	2	1	2	1	2	1	2
10	10	3	1	2	1	2	1	2	1	2	1	2	1	2	1	2
11	11	2	1	1	1	1	1	1	1	1	1	1	1	1	1	1
12	12	2	1	1	1	1	1	1	1	1	1	1	1	1	1	1
13	13	2	1	1	1	1	1	1	1	1	1	1	1	1	1	1
14	14	2	1	1	1	1	1	1	1	1	1	1	1	1	1	1
15	15	2	1	1	1	1	1	1	1	1	1	1	1	1	1	1
16	16	2	1	1	1	1	1	1	1	1	1	1	1	1	1	1
17	17	1	1	1	1	1	1	1	1	1	1	1	1	1	1	1
18	18	1	1	1	1	1	1	1	1	1	1	1	1	1	1	1
19	19	1	1	1	1	1	1	1	1	1	1	1	1	1	1	1
20	20	1	1	1	1	1	1	1	1	1	1	1	1	1	1	1
21	21	1	1	1	1	1	1	1	1	1	1	1	1	1	1	1
22	22	1	1	1	1	1	1	1	1	1	1	1	1	1	1	1
23	23	0	1	0	1	0	1	0	1	0	1	0	1	0	1	0
24	24	0	1	0	1	0	1	0	1	0	1	0	1	0	1	0
25	25	0	1	0	1	0	1	0	1	0	1	0	1	0	1	0
26	26	0	1	0	1	0	1	0	1	0	1	0	1	0	1	0
27	27	0	1	0	1	0	1	0	1	0	1	0	1	0	1	0
28	28	0	1	0	1	0	1	0	1	0	1	0	1	0	1	0
29	29	0	1	0	1	0	1	0	1	0	1	0	1	0	1	0
30	30	0	1	0	1	0	1	0	1	0	1	0	1	0	1	0

Argumenti Lune

Argumenti Lune

Argumenti Solis

30 28 26 24 22 20 18 16 14 12 10 8 6 4 2 0

Argumentu Solis

	8	0	2	4	6	8	10	12	14	16	18	20	22	24	26	28	30		
	h	h	h	h	h	h	h	h	h	h	h	h	h	h	h	h	h	n	
	A	A	A	A	A	A	A	A	A	A	A	A	A	A	A	A	A	A	848
14	z	z	z	z	z	z	z	z	z	z	z	z	z	z	z	z	z	z	10 14
16	z	z	z	z	z	z	z	z	z	z	z	z	z	z	z	z	z	z	12
18	z	z	z	z	z	z	z	z	z	z	z	z	z	z	z	z	z	z	13
19	z	z	z	z	z	z	z	z	z	z	z	z	z	z	z	z	z	z	12
20	z	z	z	z	z	z	z	z	z	z	z	z	z	z	z	z	z	z	11
21	z	z	z	z	z	z	z	z	z	z	z	z	z	z	z	z	z	z	10
22	z	z	z	z	z	z	z	z	z	z	z	z	z	z	z	z	z	z	9
23	z	z	z	z	z	z	z	z	z	z	z	z	z	z	z	z	z	z	8
24	z	z	z	z	z	z	z	z	z	z	z	z	z	z	z	z	z	z	7
25	z	z	z	z	z	z	z	z	z	z	z	z	z	z	z	z	z	z	6
26	z	z	z	z	z	z	z	z	z	z	z	z	z	z	z	z	z	z	5
27	z	z	z	z	z	z	z	z	z	z	z	z	z	z	z	z	z	z	4
28	z	z	z	z	z	z	z	z	z	z	z	z	z	z	z	z	z	z	3
29	z	z	z	z	z	z	z	z	z	z	z	z	z	z	z	z	z	z	2
30	z	z	z	z	z	z	z	z	z	z	z	z	z	z	z	z	z	z	1
1	z	z	z	z	z	z	z	z	z	z	z	z	z	z	z	z	z	z	10 0
2	z	z	z	z	z	z	z	z	z	z	z	z	z	z	z	z	z	z	9 29
3	z	z	z	z	z	z	z	z	z	z	z	z	z	z	z	z	z	z	28
4	z	z	z	z	z	z	z	z	z	z	z	z	z	z	z	z	z	z	27
5	z	z	z	z	z	z	z	z	z	z	z	z	z	z	z	z	z	z	26
6	z	z	z	z	z	z	z	z	z	z	z	z	z	z	z	z	z	z	25
7	z	z	z	z	z	z	z	z	z	z	z	z	z	z	z	z	z	z	24
8	z	z	z	z	z	z	z	z	z	z	z	z	z	z	z	z	z	z	23
9	z	z	z	z	z	z	z	z	z	z	z	z	z	z	z	z	z	z	22
10	z	z	z	z	z	z	z	z	z	z	z	z	z	z	z	z	z	z	21
11	z	z	z	z	z	z	z	z	z	z	z	z	z	z	z	z	z	z	20
12	z	z	z	z	z	z	z	z	z	z	z	z	z	z	z	z	z	z	19
13	z	z	z	z	z	z	z	z	z	z	z	z	z	z	z	z	z	z	18
14	z	z	z	z	z	z	z	z	z	z	z	z	z	z	z	z	z	z	17
15	z	z	z	z	z	z	z	z	z	z	z	z	z	z	z	z	z	z	16
16	z	z	z	z	z	z	z	z	z	z	z	z	z	z	z	z	z	z	15
17	z	z	z	z	z	z	z	z	z	z	z	z	z	z	z	z	z	z	14
18	z	z	z	z	z	z	z	z	z	z	z	z	z	z	z	z	z	z	13
19	z	z	z	z	z	z	z	z	z	z	z	z	z	z	z	z	z	z	12
20	z	z	z	z	z	z	z	z	z	z	z	z	z	z	z	z	z	z	11
21	z	z	z	z	z	z	z	z	z	z	z	z	z	z	z	z	z	z	10
22	z	z	z	z	z	z	z	z	z	z	z	z	z	z	z	z	z	z	9
23	z	z	z	z	z	z	z	z	z	z	z	z	z	z	z	z	z	z	8
24	z	z	z	z	z	z	z	z	z	z	z	z	z	z	z	z	z	z	7
25	z	z	z	z	z	z	z	z	z	z	z	z	z	z	z	z	z	z	6
26	z	z	z	z	z	z	z	z	z	z	z	z	z	z	z	z	z	z	5
27	z	z	z	z	z	z	z	z	z	z	z	z	z	z	z	z	z	z	4
28	z	z	z	z	z	z	z	z	z	z	z	z	z	z	z	z	z	z	3
29	z	z	z	z	z	z	z	z	z	z	z	z	z	z	z	z	z	z	2
30	z	z	z	z	z	z	z	z	z	z	z	z	z	z	z	z	z	z	1
	m	m	m	m	m	m	m	m	m	m	m	m	m	m	m	m	m	m	9 0
	30	28	26	24	22	20	18	16	14	12	10	8	6	4	2				

Argumentu lune

Argumentu lune

Argumentu Solis

**Argumenti Solis**

	0	2	4	6	8	10	12	14	16	18	20	22	24	26	28	30													
	h m h m h m h m h m h m h m h m h m h m																												
	A A A A A A A A A A A A A A A A A A																												
30	4	21	4	21	4	21	4	28	4	29	4	30	4	32	4	39	4	35	4	39	4	42	4	49	4	43	4	41	0
29	4	21	4	21	4	21	4	28	4	29	4	30	4	32	4	39	4	35	4	39	4	42	4	49	4	43	4	41	8
28	4	21	4	21	4	21	4	28	4	29	4	30	4	32	4	39	4	35	4	39	4	42	4	49	4	43	4	41	28
27	4	21	4	21	4	21	4	28	4	29	4	30	4	32	4	39	4	35	4	39	4	42	4	49	4	43	4	41	21
26	4	26	4	26	4	26	4	21	4	28	4	29	4	31	4	33	4	34	4	38	4	41	4	48	4	42	4	40	26
25	4	26	4	26	4	26	4	21	4	28	4	29	4	31	4	33	4	34	4	38	4	41	4	48	4	42	4	40	24
24	4	24	4	24	4	24	4	26	4	21	4	28	4	30	4	32	4	32	4	31	4	40	4	47	4	41	4	39	29
23	4	24	4	24	4	24	4	26	4	21	4	28	4	30	4	32	4	32	4	31	4	40	4	47	4	41	4	39	23
22	4	23	4	23	4	23	4	24	4	29	4	24	4	28	4	30	4	32	4	34	4	38	4	41	4	48	4	42	22
21	4	21	4	21	4	21	4	22	4	23	4	29	4	26	4	28	4	30	4	33	4	36	4	43	4	41	4	39	21
20	4	20	4	20	4	20	4	21	4	22	4	23	4	24	4	24	4	24	4	24	4	24	4	24	4	24	4	24	20
19	4	19	4	19	4	19	4	20	4	21	4	22	4	22	4	22	4	22	4	22	4	22	4	22	4	22	4	22	19
18	4	18	4	18	4	18	4	19	4	20	4	21	4	21	4	21	4	21	4	21	4	21	4	21	4	21	4	21	18
17	4	14	4	14	4	14	4	16	4	14	4	18	4	20	4	22	4	22	4	22	4	22	4	22	4	22	4	22	17
16	4	12	4	12	4	12	4	13	4	14	4	14	4	14	4	14	4	14	4	14	4	14	4	14	4	14	4	14	16
15	4	10	4	10	4	10	4	11	4	12	4	13	4	14	4	14	4	14	4	14	4	14	4	14	4	14	4	14	15
14	4	8	4	8	4	8	4	9	4	10	4	11	4	12	4	12	4	12	4	12	4	12	4	12	4	12	4	12	14
13	4	6	4	6	4	6	4	7	4	8	4	9	4	10	4	11	4	11	4	11	4	11	4	11	4	11	4	11	13
12	4	4	4	4	4	4	4	5	4	6	4	7	4	8	4	9	4	9	4	9	4	9	4	9	4	9	4	9	12
11	4	2	4	2	4	2	4	3	4	4	4	4	4	4	4	4	4	4	4	4	4	4	4	4	4	4	4	11	
10	4	0	4	0	4	0	4	1	4	2	4	3	4	4	4	4	4	4	4	4	4	4	4	4	4	4	4	10	
9	4	0	4	0	4	0	4	1	4	2	4	3	4	4	4	4	4	4	4	4	4	4	4	4	4	4	4	9	
8	4	0	4	0	4	0	4	1	4	2	4	3	4	4	4	4	4	4	4	4	4	4	4	4	4	4	4	8	
7	4	0	4	0	4	0	4	1	4	2	4	3	4	4	4	4	4	4	4	4	4	4	4	4	4	4	4	7	
6	4	0	4	0	4	0	4	1	4	2	4	3	4	4	4	4	4	4	4	4	4	4	4	4	4	4	4	6	
5	4	0	4	0	4	0	4	1	4	2	4	3	4	4	4	4	4	4	4	4	4	4	4	4	4	4	4	5	
4	4	0	4	0	4	0	4	1	4	2	4	3	4	4	4	4	4	4	4	4	4	4	4	4	4	4	4	4	
3	4	0	4	0	4	0	4	1	4	2	4	3	4	4	4	4	4	4	4	4	4	4	4	4	4	4	4	3	
2	4	0	4	0	4	0	4	1	4	2	4	3	4	4	4	4	4	4	4	4	4	4	4	4	4	4	4	2	
1	4	0	4	0	4	0	4	1	4	2	4	3	4	4	4	4	4	4	4	4	4	4	4	4	4	4	4	1	
0	4	0	4	0	4	0	4	1	4	2	4	3	4	4	4	4	4	4	4	4	4	4	4	4	4	4	4	0	

Argumenti Lune

Argumenti Lune

**Argumenti Solis**

30 28 26 24 22 20 18 16 14 12 10 8 6 4 2 0

Argumenti Solis

	0	2	4	6	8	10	12	14	16	18	20	22	24	26	28	30	
	h	h	h	h	h	h	h	h	h	h	h	h	h	h	h	h	
	A	A	A	A	A	A	A	A	A	A	A	A	A	A	A	A	B
14	2	2	2	2	2	2	2	2	2	2	2	2	2	2	2	2	14
16	2	2	2	2	2	2	2	2	2	2	2	2	2	2	2	2	16
17	2	2	2	2	2	2	2	2	2	2	2	2	2	2	2	2	17
18	2	2	2	2	2	2	2	2	2	2	2	2	2	2	2	2	18
19	2	2	2	2	2	2	2	2	2	2	2	2	2	2	2	2	19
20	2	2	2	2	2	2	2	2	2	2	2	2	2	2	2	2	20
21	2	2	2	2	2	2	2	2	2	2	2	2	2	2	2	2	21
22	1	1	1	1	1	1	1	1	1	1	1	1	1	1	1	1	22
23	1	1	1	1	1	1	1	1	1	1	1	1	1	1	1	1	23
24	1	1	1	1	1	1	1	1	1	1	1	1	1	1	1	1	24
25	1	1	1	1	1	1	1	1	1	1	1	1	1	1	1	1	25
26	1	1	1	1	1	1	1	1	1	1	1	1	1	1	1	1	26
27	1	1	1	1	1	1	1	1	1	1	1	1	1	1	1	1	27
28	1	1	1	1	1	1	1	1	1	1	1	1	1	1	1	1	28
29	1	1	1	1	1	1	1	1	1	1	1	1	1	1	1	1	29
0	0	0	0	0	0	0	0	0	0	0	0	0	0	0	0	0	0
1	0	0	0	0	0	0	0	0	0	0	0	0	0	0	0	0	1
2	0	0	0	0	0	0	0	0	0	0	0	0	0	0	0	0	2
3	0	0	0	0	0	0	0	0	0	0	0	0	0	0	0	0	3
4	0	0	0	0	0	0	0	0	0	0	0	0	0	0	0	0	4
5	0	0	0	0	0	0	0	0	0	0	0	0	0	0	0	0	5
6	0	0	0	0	0	0	0	0	0	0	0	0	0	0	0	0	6
7	0	0	0	0	0	0	0	0	0	0	0	0	0	0	0	0	7
8	0	0	0	0	0	0	0	0	0	0	0	0	0	0	0	0	8
9	0	0	0	0	0	0	0	0	0	0	0	0	0	0	0	0	9
10	0	0	0	0	0	0	0	0	0	0	0	0	0	0	0	0	10
11	0	0	0	0	0	0	0	0	0	0	0	0	0	0	0	0	11
12	0	0	0	0	0	0	0	0	0	0	0	0	0	0	0	0	12
13	1	1	1	1	1	1	1	1	1	1	1	1	1	1	1	1	13
14	1	1	1	1	1	1	1	1	1	1	1	1	1	1	1	1	14
15	1	1	1	1	1	1	1	1	1	1	1	1	1	1	1	1	15
16	1	1	1	1	1	1	1	1	1	1	1	1	1	1	1	1	16
17	1	1	1	1	1	1	1	1	1	1	1	1	1	1	1	1	17
18	1	1	1	1	1	1	1	1	1	1	1	1	1	1	1	1	18
19	1	1	1	1	1	1	1	1	1	1	1	1	1	1	1	1	19
20	2	2	2	2	2	2	2	2	2	2	2	2	2	2	2	2	20
21	2	2	2	2	2	2	2	2	2	2	2	2	2	2	2	2	21
22	2	2	2	2	2	2	2	2	2	2	2	2	2	2	2	2	22
23	2	2	2	2	2	2	2	2	2	2	2	2	2	2	2	2	23
24	2	2	2	2	2	2	2	2	2	2	2	2	2	2	2	2	24
25	2	2	2	2	2	2	2	2	2	2	2	2	2	2	2	2	25
26	3	3	3	3	3	3	3	3	3	3	3	3	3	3	3	3	26
27	3	3	3	3	3	3	3	3	3	3	3	3	3	3	3	3	27
28	3	3	3	3	3	3	3	3	3	3	3	3	3	3	3	3	28
29	3	3	3	3	3	3	3	3	3	3	3	3	3	3	3	3	29
0	3	3	3	3	3	3	3	3	3	3	3	3	3	3	3	3	0
	A	A	A	A	A	A	A	A	A	A	A	A	A	A	A	A	

Argumenti lune

Argumenti lune

Argumenti Solis

Argumenti Solis

	0	2	4	6	8	10	12	14	16	18	20	22	24	26	28	30	
00	2 12 4 9 2	2 3 4 8 3	4 2 3 9 6 3	3 9 3 3 2 3	2 9 3 1 8 3	1 1 3 3 2	4 1 2 9 2	3 8 2 2 9	1 2 0								
1	2 3 5 4 8 3	4 3 3 9 8 3	4 1 3 3 4 3	2 8 3 2 1 3	1 2 3 1 3	0 2 4 2 2	4 4 2 3 6 2	2 1 2 1 8	1 1 2 9								
2	3 4 3 3 9 8 3	4 3 3 3 1 3	3 1 3 2 4 3	1 8 3 1 1 3	2 4 1 2 9 2	4 1 2 3 3 2	2 4 2 1 6 2	1 2 1	2 8								
3	3 4 2 3 3 1 3	3 2 3 2 6 3	2 0 3 1 9 3	1 3 0 2 4 3	2 4 6 2 3 9 2	3 1 2 2 3 2	1 4 2 6 1 4 6	2 1	2 6								
4	3 3 2 3 2 1 3	2 2 3 1 6 3	1 0 3 2 4 2	4 0 2 4 3 2	3 6 2 2 8 2	2 0 2 1 2 2	1 2 2 4 1 4 4 1 2 6	2 4	2 4								
5	3 2 1 3 1 6 3	1 1 3 4 2 4 9 2	4 8 2 4 6 2	3 9 2 3 2 2 4 2	1 8 2 1 1 2	2 1 2 4 1 4 6 1 9 8 1	2 0 1 3 2 1 3 1 1 4	2 3	2 2								
6	3 1 1 3 0 3	1 2 4 2 9 2	3 8 2 3 2 2 4 2	1 8 2 1 1 2	2 1 1 4 1 1 4 0 1 9 3 1	3 6 1 2 8 1	2 0 1 1 2 1 3 0 4 2	2 1	2 0								
7	2 3 9 2 3 9 2	2 9 2 2 3 2	1 1 2 1 1 2	1 1 1 4 1 1 4 1	4 0 1 3 3 1	2 4 1 1 1 1	9 1 1 0 1 2 0 4 2	1 9	1 8								
8	2 2 9 2 2 9 2	1 9 2 1 3 2	1 2 1 1 4 1 1 4 1	4 0 1 3 3 1	2 4 1 1 1 1	9 1 1 0 1 2 0 4 2	1 9	1 7	1 6								
9	2 1 8 2 1 3 2	8 2 2 1 4 6 1	4 0 1 4 3 1	3 1 2 9 1 2 2 1	1 4 1 1 0	4 9 0 4 1 0	4 2 0 3 3	1 5	1 4								
10	2 8 2 3 1 4 8 1	4 2 1 4 6 1	4 0 1 4 3 1	3 1 2 9 1 2 2 1	1 4 1 1 0	4 9 0 4 1 0	4 2 0 3 3	1 3	1 2								
11	1 4 1 4 2 1 4 1	4 1 4 1 3 1	2 9 1 1 9 1	1 2 1 4 0	4 8 0 4 1 0	4 4 0 3 6 0	2 8 0 2 0 1 1 0 2	1 1	1 0								
12	1 3 1 3 2 1 3 1	3 1 3 1 2 1	1 9 1 9 1	2 0 4 4 0	4 8 0 4 1 0	4 4 0 3 6 0	2 8 0 2 0 1 1 0 2	9	8								
13	1 2 1 2 2 1 2 1	1 1 1 1 1 1	9 0 4 9 0	4 2 0 4 4 0	3 8 0 3 1 0	2 9 0 1 6 0	9 0 0 0 9 0 1 8	7	6								
14	1 1 1 1 2 1 1 1	0 4 0 4 1 0	4 4 0 4 9 0	4 2 0 4 4 0	2 8 0 2 1 0	1 9 0 6 0	2 0 1 0 0 1 9 0 2 8	5	4								
15	0 4 1 0 4 2 0	4 1 0 4 1 0	4 4 0 4 9 0	4 2 0 4 4 0	2 8 0 2 1 0	1 9 0 6 0	2 0 1 0 0 1 9 0 2 8	3	2								
16	0 4 1 0 4 2 0	4 1 0 4 1 0	4 4 0 4 9 0	4 2 0 4 4 0	2 8 0 2 1 0	1 9 0 6 0	2 0 1 0 0 1 9 0 2 8	1	0								
17	0 4 1 0 4 2 0	4 1 0 4 1 0	4 4 0 4 9 0	4 2 0 4 4 0	2 8 0 2 1 0	1 9 0 6 0	2 0 1 0 0 1 9 0 2 8	10 2 9	10 2 9								
18	0 4 1 0 4 2 0	4 1 0 4 1 0	4 4 0 4 9 0	4 2 0 4 4 0	2 8 0 2 1 0	1 9 0 6 0	2 0 1 0 0 1 9 0 2 8	2 9	2 8								
19	0 4 1 0 4 2 0	4 1 0 4 1 0	4 4 0 4 9 0	4 2 0 4 4 0	2 8 0 2 1 0	1 9 0 6 0	2 0 1 0 0 1 9 0 2 8	2 6	2 5								
20	0 4 1 0 4 2 0	4 1 0 4 1 0	4 4 0 4 9 0	4 2 0 4 4 0	2 8 0 2 1 0	1 9 0 6 0	2 0 1 0 0 1 9 0 2 8	2 4	2 3								
21	0 4 1 0 4 2 0	4 1 0 4 1 0	4 4 0 4 9 0	4 2 0 4 4 0	2 8 0 2 1 0	1 9 0 6 0	2 0 1 0 0 1 9 0 2 8	2 1	2 0								
22	0 4 1 0 4 2 0	4 1 0 4 1 0	4 4 0 4 9 0	4 2 0 4 4 0	2 8 0 2 1 0	1 9 0 6 0	2 0 1 0 0 1 9 0 2 8	1 9	1 8								
23	0 4 1 0 4 2 0	4 1 0 4 1 0	4 4 0 4 9 0	4 2 0 4 4 0	2 8 0 2 1 0	1 9 0 6 0	2 0 1 0 0 1 9 0 2 8	1 7	1 6								
24	0 4 1 0 4 2 0	4 1 0 4 1 0	4 4 0 4 9 0	4 2 0 4 4 0	2 8 0 2 1 0	1 9 0 6 0	2 0 1 0 0 1 9 0 2 8	1 5	1 4								
25	0 4 1 0 4 2 0	4 1 0 4 1 0	4 4 0 4 9 0	4 2 0 4 4 0	2 8 0 2 1 0	1 9 0 6 0	2 0 1 0 0 1 9 0 2 8	1 3	1 2								
26	0 4 1 0 4 2 0	4 1 0 4 1 0	4 4 0 4 9 0	4 2 0 4 4 0	2 8 0 2 1 0	1 9 0 6 0	2 0 1 0 0 1 9 0 2 8	1 1	1 0								
27	0 4 1 0 4 2 0	4 1 0 4 1 0	4 4 0 4 9 0	4 2 0 4 4 0	2 8 0 2 1 0	1 9 0 6 0	2 0 1 0 0 1 9 0 2 8	10 2 9	10 2 9								
28	0 4 1 0 4 2 0	4 1 0 4 1 0	4 4 0 4 9 0	4 2 0 4 4 0	2 8 0 2 1 0	1 9 0 6 0	2 0 1 0 0 1 9 0 2 8	2 9	2 8								
29	0 4 1 0 4 2 0	4 1 0 4 1 0	4 4 0 4 9 0	4 2 0 4 4 0	2 8 0 2 1 0	1 9 0 6 0	2 0 1 0 0 1 9 0 2 8	2 6	2 5								
30	0 4 1 0 4 2 0	4 1 0 4 1 0	4 4 0 4 9 0	4 2 0 4 4 0	2 8 0 2 1 0	1 9 0 6 0	2 0 1 0 0 1 9 0 2 8	2 4	2 3								

Argumenti lune

Argumenti lune

Argumenti Solis



Argumenti Solis

	B	0	2	4	6	8	10	12	14	16	18	20	22	24	26	28	30																						
	h	h	h	h	h	h	h	h	h	h	h	h	h	h	h	h	h	m																					
04	A	A	A	A	A	A	A	A	A	A	A	A	A	A	A	A	A	04																					
14	2	4	3	0	3	4	3	11	3	11	3	23	3	30	3	36	3	43	3	50	3	51	4	4	2	13	4	21	4	30	4	39	10	14					
16	3	3	3	8	3	13	3	19	3	24	3	31	3	37	3	43	3	49	3	55	3	61	3	67	3	73	3	79	3	85	3	91	3	97	12	13			
18	3	18	3	23	3	28	3	32	3	37	3	41	3	46	3	50	3	55	3	60	3	64	3	69	3	73	3	78	3	82	3	87	3	91	3	96	13		
19	3	24	3	30	3	34	3	39	3	43	3	48	3	52	3	57	3	61	3	66	3	70	3	74	3	79	3	83	3	88	3	92	3	97	3	101	11		
20	3	32	3	37	3	41	3	46	3	50	3	55	3	60	3	64	3	69	3	73	3	78	3	82	3	87	3	91	3	96	3	100	3	105	3	109	10		
21	3	38	3	43	3	47	3	52	3	56	3	61	3	65	3	70	3	74	3	79	3	83	3	87	3	92	3	96	3	100	3	105	3	109	3	114	9		
22	3	44	3	49	3	53	3	58	3	62	3	67	3	71	3	76	3	80	3	85	3	89	3	94	3	98	3	103	3	107	3	112	3	116	3	121	8		
23	3	50	3	55	3	59	3	64	3	68	3	73	3	77	3	82	3	86	3	91	3	95	3	100	3	104	3	109	3	113	3	118	3	122	3	127	7		
24	4	56	4	61	4	65	4	70	4	74	4	79	4	83	4	88	4	92	4	97	4	101	4	106	4	110	4	115	4	119	4	124	4	128	4	133	6		
25	4	62	4	67	4	71	4	76	4	80	4	85	4	89	4	94	4	99	4	103	4	108	4	112	4	117	4	121	4	126	4	130	4	135	4	140	5		
26	4	68	4	73	4	77	4	82	4	86	4	91	4	95	4	100	4	104	4	109	4	113	4	118	4	122	4	127	4	131	4	136	4	140	4	145	4	150	4
27	4	74	4	79	4	83	4	88	4	92	4	97	4	101	4	106	4	110	4	115	4	119	4	124	4	128	4	133	4	137	4	142	4	146	4	151	3		
28	4	80	4	85	4	89	4	94	4	98	4	103	4	107	4	112	4	116	4	121	4	125	4	130	4	134	4	139	4	143	4	148	4	152	4	157	2		
29	4	86	4	91	4	95	4	100	4	104	4	109	4	113	4	118	4	122	4	127	4	131	4	136	4	140	4	145	4	149	4	154	4	158	4	163	1		
30	4	92	4	97	4	101	4	106	4	110	4	115	4	119	4	124	4	128	4	133	4	137	4	142	4	146	4	151	4	155	4	160	4	164	4	169	0		
	M	M	M	M	M	M	M	M	M	M	M	M	M	M	M	M	M	M	M	M	M	M	M	M	M	M	M	M	M	M	M	M	M	M	M	M			

Argumenti lune

Argumenti lune

Argumenti

30 28 26 24 22 20 18 16 14 12 10 8 6 4 2 0

### Argumenti Solis ♀

B 0 2 ♀ 6 8 10 12 14 16 18 20 22 24 26 28 30

Argumenti lune	30	28	26	24	22	20	18	16	14	12	10	8	6	4	2	0	♂ B
30	4	4	4	4	4	4	4	4	4	4	4	4	4	4	4	4	9 0
28	4	4	4	4	4	4	4	4	4	4	4	4	4	4	4	4	8 29
26	4	4	4	4	4	4	4	4	4	4	4	4	4	4	4	4	28
24	4	4	4	4	4	4	4	4	4	4	4	4	4	4	4	4	2A
22	4	4	4	4	4	4	4	4	4	4	4	4	4	4	4	4	26
20	4	4	4	4	4	4	4	4	4	4	4	4	4	4	4	4	24
18	4	4	4	4	4	4	4	4	4	4	4	4	4	4	4	4	22
16	4	4	4	4	4	4	4	4	4	4	4	4	4	4	4	4	21
14	4	4	4	4	4	4	4	4	4	4	4	4	4	4	4	4	20
12	4	4	4	4	4	4	4	4	4	4	4	4	4	4	4	4	19
10	4	4	4	4	4	4	4	4	4	4	4	4	4	4	4	4	18
8	4	4	4	4	4	4	4	4	4	4	4	4	4	4	4	4	17
6	4	4	4	4	4	4	4	4	4	4	4	4	4	4	4	4	16
4	4	4	4	4	4	4	4	4	4	4	4	4	4	4	4	4	15
2	4	4	4	4	4	4	4	4	4	4	4	4	4	4	4	4	14
0	4	4	4	4	4	4	4	4	4	4	4	4	4	4	4	4	13

### Argumenti Solis ♂

30 28 26 24 22 20 18 16 14 12 10 8 6 4 2 0

Argumenti lune

Argumenti lune

Argumenti Solis

	0	2	4	6	8	10	12	14	16	18	20	22	24	26	28	30
	h	h	h	h	h	h	h	h	h	h	h	h	h	h	h	n
	A	A	A	A	A	A	A	A	A	A	A	A	A	A	A	A
14	3	14	3	19	3	23	3	28	3	33	3	38	3	43	3	48
16	3	8	3	12	3	16	3	21	3	26	3	31	3	36	3	41
17	3	1	3	4	3	9	3	14	3	19	3	24	3	29	3	34
18	2	4	2	9	2	14	2	19	2	24	2	29	2	34	2	39
19	2	4	2	9	2	14	2	19	2	24	2	29	2	34	2	39
20	2	3	2	8	2	13	2	18	2	23	2	28	2	33	2	38
21	2	3	2	8	2	13	2	18	2	23	2	28	2	33	2	38
22	2	2	2	7	2	12	2	17	2	22	2	27	2	32	2	37
23	2	1	2	6	2	11	2	16	2	21	2	26	2	31	2	36
24	2	0	2	5	2	10	2	15	2	20	2	25	2	30	2	35
25	1	0	2	4	1	9	1	14	1	19	1	24	1	29	1	34
26	1	0	1	3	1	8	1	13	1	18	1	23	1	28	1	33
27	1	0	1	2	1	7	1	12	1	17	1	22	1	27	1	32
28	1	0	1	1	1	6	1	11	1	16	1	21	1	26	1	31
29	1	0	1	0	1	5	1	10	1	15	1	20	1	25	1	30
30	1	0	1	0	1	4	1	9	1	14	1	19	1	24	1	29
31	1	0	1	0	1	3	1	8	1	13	1	18	1	23	1	28
32	1	0	1	0	1	2	1	7	1	12	1	17	1	22	1	27
33	1	0	1	0	1	1	1	6	1	11	1	16	1	21	1	26
34	1	0	1	0	1	0	1	5	1	10	1	15	1	20	1	25
35	1	0	1	0	1	0	1	4	1	9	1	14	1	19	1	24
36	1	0	1	0	1	0	1	3	1	8	1	13	1	18	1	23
37	1	0	1	0	1	0	1	2	1	7	1	12	1	17	1	22
38	1	0	1	0	1	0	1	1	1	6	1	11	1	16	1	21
39	1	0	1	0	1	0	1	0	1	5	1	10	1	15	1	20
40	1	0	1	0	1	0	1	0	1	4	1	9	1	14	1	19
41	1	0	1	0	1	0	1	0	1	3	1	8	1	13	1	18
42	1	0	1	0	1	0	1	0	1	2	1	7	1	12	1	17
43	1	0	1	0	1	0	1	0	1	1	1	6	1	11	1	16
44	1	0	1	0	1	0	1	0	1	0	1	5	1	10	1	15
45	1	0	1	0	1	0	1	0	1	0	1	4	1	9	1	14
46	1	0	1	0	1	0	1	0	1	0	1	3	1	8	1	13
47	1	0	1	0	1	0	1	0	1	0	1	2	1	7	1	12
48	1	0	1	0	1	0	1	0	1	0	1	1	1	6	1	11
49	1	0	1	0	1	0	1	0	1	0	1	0	1	5	1	10
50	1	0	1	0	1	0	1	0	1	0	1	0	1	4	1	9
51	1	0	1	0	1	0	1	0	1	0	1	0	1	3	1	8
52	1	0	1	0	1	0	1	0	1	0	1	0	1	2	1	7
53	1	0	1	0	1	0	1	0	1	0	1	0	1	1	1	6
54	1	0	1	0	1	0	1	0	1	0	1	0	1	0	1	5
55	1	0	1	0	1	0	1	0	1	0	1	0	1	0	1	4
56	1	0	1	0	1	0	1	0	1	0	1	0	1	0	1	3
57	1	0	1	0	1	0	1	0	1	0	1	0	1	0	1	2
58	1	0	1	0	1	0	1	0	1	0	1	0	1	0	1	1
59	1	0	1	0	1	0	1	0	1	0	1	0	1	0	1	0
60	1	0	1	0	1	0	1	0	1	0	1	0	1	0	1	0
	A	A	A	A	A	A	A	A	A	A	A	A	A	A	A	A
	30	28	26	24	22	20	18	16	14	12	10	8	6	4	2	0

Argumenti lune

Argumenti lune

Argumenti Solis



Argumenti Solis

	B	0	2	4	6	8	10	12	14	16	18	20	22	24	26	28	30		
		h m h m h m h m h m h m h m h m h m h m																	
08		A A A A A A A A A A A A A A A A A A																08	
11	14	239	288	347	406	465	524	583	642	701	760	819	878	937	996	1055	1114	1173	1232
16	13	246	295	354	413	472	531	590	649	708	767	826	885	944	1003	1062	1121	1180	1239
18	12	254	303	362	421	480	539	598	657	716	775	834	893	952	1011	1070	1129	1188	1247
19	11	262	311	370	429	488	547	606	665	724	783	842	901	960	1019	1078	1137	1196	1255
20	10	270	319	378	437	496	555	614	673	732	791	850	909	968	1027	1086	1145	1204	1263
21	9	278	327	386	445	504	563	622	681	740	799	858	917	976	1035	1094	1153	1212	1271
22	8	286	335	394	453	512	571	630	689	748	807	866	925	984	1043	1102	1161	1220	1279
23	7	294	343	402	461	520	579	638	697	756	815	874	933	992	1051	1110	1169	1228	1287
24	6	302	351	410	469	528	587	646	705	764	823	882	941	1000	1059	1118	1177	1236	1295
25	5	310	359	418	477	536	595	654	713	772	831	890	949	1008	1067	1126	1185	1244	1303
26	4	318	367	426	485	544	603	662	721	780	839	898	957	1016	1075	1134	1193	1252	1311
27	3	326	375	434	493	552	611	670	729	788	847	906	965	1024	1083	1142	1201	1260	1319
28	2	334	383	442	501	560	619	678	737	796	855	914	973	1032	1091	1150	1209	1268	1327
29	1	342	391	450	509	568	627	686	745	804	863	922	981	1040	1099	1158	1217	1276	1335
30	0	350	399	458	517	576	635	694	753	812	871	930	989	1048	1107	1166	1225	1284	1343
		m m m m m m m m m m m m m m m m																	

Argumenti lune

Argumenti lune

30 28 26 24 22 20 18 16 14 12 10 8 6 4 2 0 B

Argumenti Solis

# Argumenti Solis

	0	2	4	6	8	10	12	14	16	18	20	22	24	26	28	30	
B																B	
30																30	
29																29	
28																28	
27																27	
26																26	
25																25	
24																24	
23																23	
22																22	
21																21	
20																20	
19																19	
18																18	
17																17	
16																16	
15																15	
14																14	
13																13	
12																12	
11																11	
10																10	
9																9	
8																8	
7																7	
6																6	
5																5	
4																4	
3																3	
2																2	
1																1	
0																0	
B																B	

Argumenti lune

Argumenti lune

# Argumenti Solis



Argumenti Solis

0 2 4 6 8 10 12 14 16 18 20 22 24 26 28 30

0	2	4	6	8	10	12	14	16	18	20	22	24	26	28	30
h	h	h	h	h	h	h	h	h	h	h	h	h	h	h	h
A	A	A	A	A	A	A	A	A	A	A	A	A	A	A	A
19	20	21	22	23	24	25	26	27	28	29	30	31	32	33	34
16	17	18	19	20	21	22	23	24	25	26	27	28	29	30	31
13	14	15	16	17	18	19	20	21	22	23	24	25	26	27	28
10	11	12	13	14	15	16	17	18	19	20	21	22	23	24	25
7	8	9	10	11	12	13	14	15	16	17	18	19	20	21	22
4	5	6	7	8	9	10	11	12	13	14	15	16	17	18	19
1	2	3	4	5	6	7	8	9	10	11	12	13	14	15	16
0	1	2	3	4	5	6	7	8	9	10	11	12	13	14	15
30	28	26	24	22	20	18	16	14	12	10	8	6	4	2	0

Argumenti lune

Argumenti lune

Argumenti Solis

0 29 28 27 26 25 24 23 22 21 20 19 18 17 16 15 14 13 12 11 10 9 8 7 6 5 4 3 2 1 0 29 28 27 26 25 24 23 22 21 20 19 18 17 16 15







Argumenti Solis

Table with columns labeled 0, 2, 4, 6, 8, 10, 12, 14, 16, 18, 20, 22, 24, 26, 28, 30 and rows of numerical data. Includes marginal labels 'Argumenti lune' on both sides.

Argumenti Solis

Argumenti Solis

	B	0	2	4	6	8	10	12	14	16	18	20	22	24	26	28	30		
		h	h	h	h	h	h	h	h	h	h	h	h	h	h	h	h	h	B
		A	A	A	A	A	A	A	A	A	A	A	A	A	A	A	A	A	B
14	q	6	44	6	33	1	2	10	1	19	1	2	10	1	19	1	2	10	1
16		6	31	6	26	6	41	3	1	12	1	20	1	28	1	36	1	44	2
17		6	30	6	39	6	28	6	46	4	1	13	1	21	1	29	1	37	3
18		6	22	6	31	6	20	6	28	6	4	1	13	1	21	1	29	1	37
19		6	14	6	22	6	33	6	41	6	1	12	1	20	1	28	1	36	2
20		6	1	6	16	6	24	6	33	6	2	10	1	18	1	26	1	34	1
21		4	19	6	8	6	11	6	24	6	3	11	6	26	6	32	6	40	1
22		4	11	6	0	6	9	6	11	6	2	10	6	32	6	40	6	48	1
23		4	3	4	12	6	1	6	9	6	18	6	26	6	34	6	42	6	50
24		4	3	4	12	6	1	6	9	6	18	6	26	6	34	6	42	6	50
25		4	2	4	13	6	2	6	10	6	18	6	26	6	34	6	42	6	50
26		4	18	4	2	4	13	6	2	6	18	6	26	6	34	6	42	6	50
27		4	10	4	19	4	2	4	13	4	2	10	4	18	4	26	4	34	2
28		4	1	4	10	4	19	4	2	4	13	4	2	10	4	18	4	26	4
29	q	4	13	4	2	4	10	4	18	4	2	10	4	18	4	26	4	34	2
30		4	4	4	1	4	9	4	18	4	2	10	4	18	4	26	4	34	2
1		4	3	4	1	4	9	4	18	4	2	10	4	18	4	26	4	34	2
2		4	2	4	1	4	9	4	18	4	2	10	4	18	4	26	4	34	2
3		4	2	4	1	4	9	4	18	4	2	10	4	18	4	26	4	34	2
4		4	2	4	1	4	9	4	18	4	2	10	4	18	4	26	4	34	2
5		4	2	4	1	4	9	4	18	4	2	10	4	18	4	26	4	34	2
6		4	2	4	1	4	9	4	18	4	2	10	4	18	4	26	4	34	2
7		4	2	4	1	4	9	4	18	4	2	10	4	18	4	26	4	34	2
8		4	2	4	1	4	9	4	18	4	2	10	4	18	4	26	4	34	2
9		4	2	4	1	4	9	4	18	4	2	10	4	18	4	26	4	34	2
10		4	2	4	1	4	9	4	18	4	2	10	4	18	4	26	4	34	2
11		4	2	4	1	4	9	4	18	4	2	10	4	18	4	26	4	34	2
12		4	2	4	1	4	9	4	18	4	2	10	4	18	4	26	4	34	2
13		4	2	4	1	4	9	4	18	4	2	10	4	18	4	26	4	34	2
14		4	2	4	1	4	9	4	18	4	2	10	4	18	4	26	4	34	2
15		4	2	4	1	4	9	4	18	4	2	10	4	18	4	26	4	34	2
16		4	2	4	1	4	9	4	18	4	2	10	4	18	4	26	4	34	2
17		4	2	4	1	4	9	4	18	4	2	10	4	18	4	26	4	34	2
18		4	2	4	1	4	9	4	18	4	2	10	4	18	4	26	4	34	2
19		4	2	4	1	4	9	4	18	4	2	10	4	18	4	26	4	34	2
20		4	2	4	1	4	9	4	18	4	2	10	4	18	4	26	4	34	2
21		4	2	4	1	4	9	4	18	4	2	10	4	18	4	26	4	34	2
22		4	2	4	1	4	9	4	18	4	2	10	4	18	4	26	4	34	2
23		4	2	4	1	4	9	4	18	4	2	10	4	18	4	26	4	34	2
24		4	2	4	1	4	9	4	18	4	2	10	4	18	4	26	4	34	2
25		4	2	4	1	4	9	4	18	4	2	10	4	18	4	26	4	34	2
26		4	2	4	1	4	9	4	18	4	2	10	4	18	4	26	4	34	2
27		4	2	4	1	4	9	4	18	4	2	10	4	18	4	26	4	34	2
28		4	2	4	1	4	9	4	18	4	2	10	4	18	4	26	4	34	2
29	q	4	2	4	1	4	9	4	18	4	2	10	4	18	4	26	4	34	2
30		4	2	4	1	4	9	4	18	4	2	10	4	18	4	26	4	34	2
		M	M	M	M	M	M	M	M	M	M	M	M	M	M	M	M	M	
		30	28	26	24	22	20	18	16	14	12	10	8	6	4	2	0	B	

Argumenti lune

Argumenti lune

Argumenti Solis





### Argumenta Solis

S 0 2 4 6 8 10 12 14 16 18 20 22 24 26 28 30

h h

A A

3 0	11 44	12 3	12 11	12 18	12 24	12 32	12 39	12 44	12 49	12 54	13 0	13 7	13 13	13 19	13 24	13 28	9 0
1	11 44	12 10	12 17	12 23	12 31	12 38	12 44	12 49	12 54	13 0	13 7	13 13	13 19	13 24	13 28	13 31	8 29
2	11 45	12 1	12 9	12 16	12 23	12 30	12 37	12 43	12 48	12 53	13 0	13 7	13 13	13 18	13 23	13 27	28
3	11 42	12 0	12 8	12 15	12 22	12 29	12 36	12 42	12 47	12 52	13 0	13 6	13 12	13 17	13 22	13 26	21
4	11 41	12 0	12 8	12 15	12 22	12 29	12 36	12 42	12 47	12 52	13 0	13 6	13 12	13 17	13 22	13 26	26
5	11 40	12 0	12 8	12 15	12 22	12 29	12 36	12 42	12 47	12 52	13 0	13 6	13 12	13 17	13 22	13 26	24
6	11 39	12 0	12 8	12 15	12 22	12 29	12 36	12 42	12 47	12 52	13 0	13 6	13 12	13 17	13 22	13 26	29
7	11 38	12 0	12 8	12 15	12 22	12 29	12 36	12 42	12 47	12 52	13 0	13 6	13 12	13 17	13 22	13 26	23
8	11 37	12 0	12 8	12 15	12 22	12 29	12 36	12 42	12 47	12 52	13 0	13 6	13 12	13 17	13 22	13 26	22
9	11 36	12 0	12 8	12 15	12 22	12 29	12 36	12 42	12 47	12 52	13 0	13 6	13 12	13 17	13 22	13 26	21
10	11 35	12 0	12 8	12 15	12 22	12 29	12 36	12 42	12 47	12 52	13 0	13 6	13 12	13 17	13 22	13 26	20
11	11 34	12 0	12 8	12 15	12 22	12 29	12 36	12 42	12 47	12 52	13 0	13 6	13 12	13 17	13 22	13 26	19
12	11 33	12 0	12 8	12 15	12 22	12 29	12 36	12 42	12 47	12 52	13 0	13 6	13 12	13 17	13 22	13 26	18
13	11 32	12 0	12 8	12 15	12 22	12 29	12 36	12 42	12 47	12 52	13 0	13 6	13 12	13 17	13 22	13 26	17
14	11 31	12 0	12 8	12 15	12 22	12 29	12 36	12 42	12 47	12 52	13 0	13 6	13 12	13 17	13 22	13 26	16
15	11 30	12 0	12 8	12 15	12 22	12 29	12 36	12 42	12 47	12 52	13 0	13 6	13 12	13 17	13 22	13 26	15
16	11 29	12 0	12 8	12 15	12 22	12 29	12 36	12 42	12 47	12 52	13 0	13 6	13 12	13 17	13 22	13 26	14
17	11 28	12 0	12 8	12 15	12 22	12 29	12 36	12 42	12 47	12 52	13 0	13 6	13 12	13 17	13 22	13 26	13
18	11 27	12 0	12 8	12 15	12 22	12 29	12 36	12 42	12 47	12 52	13 0	13 6	13 12	13 17	13 22	13 26	12
19	11 26	12 0	12 8	12 15	12 22	12 29	12 36	12 42	12 47	12 52	13 0	13 6	13 12	13 17	13 22	13 26	11
20	11 25	12 0	12 8	12 15	12 22	12 29	12 36	12 42	12 47	12 52	13 0	13 6	13 12	13 17	13 22	13 26	10
21	11 24	12 0	12 8	12 15	12 22	12 29	12 36	12 42	12 47	12 52	13 0	13 6	13 12	13 17	13 22	13 26	9
22	11 23	12 0	12 8	12 15	12 22	12 29	12 36	12 42	12 47	12 52	13 0	13 6	13 12	13 17	13 22	13 26	8
23	11 22	12 0	12 8	12 15	12 22	12 29	12 36	12 42	12 47	12 52	13 0	13 6	13 12	13 17	13 22	13 26	7
24	11 21	12 0	12 8	12 15	12 22	12 29	12 36	12 42	12 47	12 52	13 0	13 6	13 12	13 17	13 22	13 26	6
25	11 20	12 0	12 8	12 15	12 22	12 29	12 36	12 42	12 47	12 52	13 0	13 6	13 12	13 17	13 22	13 26	5
26	11 19	12 0	12 8	12 15	12 22	12 29	12 36	12 42	12 47	12 52	13 0	13 6	13 12	13 17	13 22	13 26	4
27	11 18	12 0	12 8	12 15	12 22	12 29	12 36	12 42	12 47	12 52	13 0	13 6	13 12	13 17	13 22	13 26	3
28	11 17	12 0	12 8	12 15	12 22	12 29	12 36	12 42	12 47	12 52	13 0	13 6	13 12	13 17	13 22	13 26	2
29	11 16	12 0	12 8	12 15	12 22	12 29	12 36	12 42	12 47	12 52	13 0	13 6	13 12	13 17	13 22	13 26	1
30	11 15	12 0	12 8	12 15	12 22	12 29	12 36	12 42	12 47	12 52	13 0	13 6	13 12	13 17	13 22	13 26	0

Argumenta lune

Argumenta lune

### Argumenta Solis

30 28 26 24 22 20 18 16 14 12 10 8 6 4 2 0

♀



Argumenti Solis

Table with columns for arguments of the Sun (0 to 30) and rows for arguments of the Moon (0 to 14). The table contains numerical data in a grid format, with some cells containing letters like 'A' and 'S.S.'.

Argumenti lune

Argumenti lune

Argumenti Solis

3











Argumenti Solis

	B	0	2	4	6	8	10	12	14	16	18	20	22	24	26	28	30		
		hm	hm	hm	hm	hm	hm	hm	hm	hm	hm	hm	hm	hm	hm	hm	hm	hm	SB
		A	A	A	A	A	A	A	A	A	A	A	A	A	A	A	A	A	
114		11 38	11 31	11 30	11 39	11 32	11 30	11 28	11 26	11 23	11 20	11 11	11 13	11 9	11 4	11 1	11 0	10 14	
16		11 24	11 29	11 23	11 21	11 39	11 31	11 34	11 33	11 30	11 21	11 29	11 20	11 16	11 12	11 8	11 3	10 12	
17		11 12	11 11	11 10	11 28	11 26	11 22	11 20	11 18	11 15	11 12	11 9	11 7	11 4	11 1	11 0	10 10	10 13	
18		11 48	11 41	11 40	11 42	11 40	11 38	11 36	11 34	11 31	11 28	11 20	11 31	11 33	11 29	11 24	11 21	11 16	10 12
19		11 42	11 32	11 32	11 30	11 28	11 26	11 24	11 22	11 19	11 16	11 12	11 9	11 7	11 4	11 1	11 0	10 11	
20		11 10	11 9	11 8	11 26	11 24	11 22	11 20	11 18	11 15	11 12	11 9	11 7	11 4	11 1	11 0	10 28	10 10	
21		11 16	11 14	11 14	11 12	11 10	11 8	11 6	11 4	11 1	11 0	11 0	11 0	11 0	11 0	11 0	11 0	10 9	
22		11 22	11 21	11 20	11 18	11 16	11 14	11 12	11 10	11 8	11 6	11 4	11 2	11 0	11 0	11 0	11 0	10 8	
23		11 28	11 21	11 20	11 18	11 16	11 14	11 12	11 10	11 8	11 6	11 4	11 2	11 0	11 0	11 0	11 0	10 8	
24		11 33	11 32	11 31	11 30	11 28	11 26	11 24	11 22	11 19	11 16	11 13	11 9	11 4	11 1	11 0	11 0	10 4	
25		11 38	11 31	11 30	11 28	11 26	11 24	11 22	11 20	11 18	11 16	11 14	11 12	11 10	11 8	11 6	11 4	10 2	
26		11 42	11 42	11 41	11 40	11 38	11 36	11 34	11 32	11 29	11 26	11 23	11 19	11 14	11 11	11 8	11 4	10 1	
27		11 48	11 41	11 40	11 38	11 36	11 34	11 32	11 30	11 27	11 24	11 21	11 17	11 12	11 9	11 6	11 2	10 1	
28		11 53	11 42	11 41	11 40	11 38	11 36	11 34	11 32	11 29	11 26	11 23	11 19	11 14	11 11	11 8	11 4	10 1	
29		11 58	11 41	11 40	11 38	11 36	11 34	11 32	11 30	11 27	11 24	11 21	11 17	11 12	11 9	11 6	11 2	10 0	
30		11 53	11 42	11 41	11 40	11 38	11 36	11 34	11 32	11 29	11 26	11 23	11 19	11 14	11 11	11 8	11 4	9 29	
1		11 58	11 41	11 40	11 38	11 36	11 34	11 32	11 30	11 27	11 24	11 21	11 17	11 12	11 9	11 6	11 2	28	
2		11 53	11 42	11 41	11 40	11 38	11 36	11 34	11 32	11 29	11 26	11 23	11 19	11 14	11 11	11 8	11 4	21	
3		11 48	11 41	11 40	11 38	11 36	11 34	11 32	11 30	11 27	11 24	11 21	11 17	11 12	11 9	11 6	11 2	26	
4		11 43	11 32	11 32	11 30	11 28	11 26	11 24	11 22	11 19	11 16	11 13	11 9	11 4	11 1	11 0	11 0	24	
5		11 38	11 21	11 20	11 18	11 16	11 14	11 12	11 10	11 8	11 6	11 4	11 2	11 0	11 0	11 0	11 0	29	
6		11 33	11 26	11 25	11 24	11 22	11 20	11 18	11 16	11 13	11 10	11 7	11 4	11 1	11 0	11 0	11 0	27	
7		11 28	11 21	11 20	11 18	11 16	11 14	11 12	11 10	11 8	11 6	11 4	11 2	11 0	11 0	11 0	11 0	23	
8		11 23	11 16	11 15	11 14	11 12	11 10	11 8	11 6	11 4	11 2	11 0	11 0	11 0	11 0	11 0	11 0	22	
9		11 18	11 11	11 10	11 8	11 6	11 4	11 2	11 0	11 0	11 0	11 0	11 0	11 0	11 0	11 0	11 0	21	
10		11 13	11 6	11 5	11 4	11 2	11 0	11 0	11 0	11 0	11 0	11 0	11 0	11 0	11 0	11 0	11 0	20	
11		11 8	11 1	11 0	11 0	11 0	11 0	11 0	11 0	11 0	11 0	11 0	11 0	11 0	11 0	11 0	11 0	19	
12		11 3	11 0	11 0	11 0	11 0	11 0	11 0	11 0	11 0	11 0	11 0	11 0	11 0	11 0	11 0	11 0	18	
13		11 0	11 0	11 0	11 0	11 0	11 0	11 0	11 0	11 0	11 0	11 0	11 0	11 0	11 0	11 0	11 0	17	
14		11 0	11 0	11 0	11 0	11 0	11 0	11 0	11 0	11 0	11 0	11 0	11 0	11 0	11 0	11 0	11 0	16	
15		11 0	11 0	11 0	11 0	11 0	11 0	11 0	11 0	11 0	11 0	11 0	11 0	11 0	11 0	11 0	11 0	15	
16		11 0	11 0	11 0	11 0	11 0	11 0	11 0	11 0	11 0	11 0	11 0	11 0	11 0	11 0	11 0	11 0	14	
17		11 0	11 0	11 0	11 0	11 0	11 0	11 0	11 0	11 0	11 0	11 0	11 0	11 0	11 0	11 0	11 0	13	
18		11 0	11 0	11 0	11 0	11 0	11 0	11 0	11 0	11 0	11 0	11 0	11 0	11 0	11 0	11 0	11 0	12	
19		11 0	11 0	11 0	11 0	11 0	11 0	11 0	11 0	11 0	11 0	11 0	11 0	11 0	11 0	11 0	11 0	11	
20		11 0	11 0	11 0	11 0	11 0	11 0	11 0	11 0	11 0	11 0	11 0	11 0	11 0	11 0	11 0	11 0	10	
21		11 0	11 0	11 0	11 0	11 0	11 0	11 0	11 0	11 0	11 0	11 0	11 0	11 0	11 0	11 0	11 0	9	
22		11 0	11 0	11 0	11 0	11 0	11 0	11 0	11 0	11 0	11 0	11 0	11 0	11 0	11 0	11 0	11 0	8	
23		11 0	11 0	11 0	11 0	11 0	11 0	11 0	11 0	11 0	11 0	11 0	11 0	11 0	11 0	11 0	11 0	7	
24		11 0	11 0	11 0	11 0	11 0	11 0	11 0	11 0	11 0	11 0	11 0	11 0	11 0	11 0	11 0	11 0	6	
25		11 0	11 0	11 0	11 0	11 0	11 0	11 0	11 0	11 0	11 0	11 0	11 0	11 0	11 0	11 0	11 0	5	
26		11 0	11 0	11 0	11 0	11 0	11 0	11 0	11 0	11 0	11 0	11 0	11 0	11 0	11 0	11 0	11 0	4	
27		11 0	11 0	11 0	11 0	11 0	11 0	11 0	11 0	11 0	11 0	11 0	11 0	11 0	11 0	11 0	11 0	3	
28		11 0	11 0	11 0	11 0	11 0	11 0	11 0	11 0	11 0	11 0	11 0	11 0	11 0	11 0	11 0	11 0	2	
29		11 0	11 0	11 0	11 0	11 0	11 0	11 0	11 0	11 0	11 0	11 0	11 0	11 0	11 0	11 0	11 0	1	
30		11 0	11 0	11 0	11 0	11 0	11 0	11 0	11 0	11 0	11 0	11 0	11 0	11 0	11 0	11 0	11 0	0	
		M	M	M	M	M	M	M	M	M	M	M	M	M	M	M	M	M	

Argumenti lune

Argumenti lune

Argumenti Solis





10  
Argumenta Solis

	0	2	4	6	8	10	12	14	16	18	20	22	24	26	28	30	
	h h h h h h h h h h h h h h h h h h																
	A A A A A A A A A A A A A A A A A A																
0 0	2	2	3	4	4	5	5	6	6	7	7	8	8	9	9	10	12 0
1	2	3	4	4	5	5	6	6	7	7	8	8	9	9	10	10	11 29
2	2	3	4	4	5	5	6	6	7	7	8	8	9	9	10	10	11 28
3	2	3	4	4	5	5	6	6	7	7	8	8	9	9	10	10	11 27
4	2	3	4	4	5	5	6	6	7	7	8	8	9	9	10	10	11 26
5	2	3	4	4	5	5	6	6	7	7	8	8	9	9	10	10	11 25
6	2	3	4	4	5	5	6	6	7	7	8	8	9	9	10	10	11 24
7	2	3	4	4	5	5	6	6	7	7	8	8	9	9	10	10	11 23
8	2	3	4	4	5	5	6	6	7	7	8	8	9	9	10	10	11 22
9	2	3	4	4	5	5	6	6	7	7	8	8	9	9	10	10	11 21
10	2	3	4	4	5	5	6	6	7	7	8	8	9	9	10	10	11 20
11	2	3	4	4	5	5	6	6	7	7	8	8	9	9	10	10	11 19
12	2	3	4	4	5	5	6	6	7	7	8	8	9	9	10	10	11 18
13	2	3	4	4	5	5	6	6	7	7	8	8	9	9	10	10	11 17
14	2	3	4	4	5	5	6	6	7	7	8	8	9	9	10	10	11 16
15	2	3	4	4	5	5	6	6	7	7	8	8	9	9	10	10	11 15
16	2	3	4	4	5	5	6	6	7	7	8	8	9	9	10	10	11 14
17	2	3	4	4	5	5	6	6	7	7	8	8	9	9	10	10	11 13
18	2	3	4	4	5	5	6	6	7	7	8	8	9	9	10	10	11 12
19	2	3	4	4	5	5	6	6	7	7	8	8	9	9	10	10	11 11
20	2	3	4	4	5	5	6	6	7	7	8	8	9	9	10	10	11 10
21	2	3	4	4	5	5	6	6	7	7	8	8	9	9	10	10	11 9
22	2	3	4	4	5	5	6	6	7	7	8	8	9	9	10	10	11 8
23	2	3	4	4	5	5	6	6	7	7	8	8	9	9	10	10	11 7
24	2	3	4	4	5	5	6	6	7	7	8	8	9	9	10	10	11 6
25	2	3	4	4	5	5	6	6	7	7	8	8	9	9	10	10	11 5
26	2	3	4	4	5	5	6	6	7	7	8	8	9	9	10	10	11 4
27	2	3	4	4	5	5	6	6	7	7	8	8	9	9	10	10	11 3
28	2	3	4	4	5	5	6	6	7	7	8	8	9	9	10	10	11 2
29	2	3	4	4	5	5	6	6	7	7	8	8	9	9	10	10	11 1
0 1	2	3	4	4	5	5	6	6	7	7	8	8	9	9	10	10	11 0
1	2	3	4	4	5	5	6	6	7	7	8	8	9	9	10	10	10 29
2	2	3	4	4	5	5	6	6	7	7	8	8	9	9	10	10	10 28
3	2	3	4	4	5	5	6	6	7	7	8	8	9	9	10	10	10 27
4	2	3	4	4	5	5	6	6	7	7	8	8	9	9	10	10	10 26
5	2	3	4	4	5	5	6	6	7	7	8	8	9	9	10	10	10 25
6	2	3	4	4	5	5	6	6	7	7	8	8	9	9	10	10	10 24
7	2	3	4	4	5	5	6	6	7	7	8	8	9	9	10	10	10 23
8	2	3	4	4	5	5	6	6	7	7	8	8	9	9	10	10	10 22
9	2	3	4	4	5	5	6	6	7	7	8	8	9	9	10	10	10 21
10	2	3	4	4	5	5	6	6	7	7	8	8	9	9	10	10	10 20
11	2	3	4	4	5	5	6	6	7	7	8	8	9	9	10	10	10 19
12	2	3	4	4	5	5	6	6	7	7	8	8	9	9	10	10	10 18
13	2	3	4	4	5	5	6	6	7	7	8	8	9	9	10	10	10 17
14	2	3	4	4	5	5	6	6	7	7	8	8	9	9	10	10	10 16
15	2	3	4	4	5	5	6	6	7	7	8	8	9	9	10	10	10 15
	M M M M M M M M M M M M M M M M M M																
	30	28	26	24	22	20	18	16	14	12	10	8	6	4	2	0	

Argumenta Solis  
1



Argumenti Solis

Table with columns 0-30 and rows 114-30. Includes letters like h, A, B, R, S, M and numbers. The bottom row contains numbers 30 28 26 24 22 20 18 16 14 12 10 8 6 4 2 0.

Argumenti lune

Argumenti lune

Argumenti Solis

Argumenti lune





Argumenti Solis

6 0 2 4 6 8 10 12 14 16 18 20 22 24 26 28 30

h m h m h m h m h m h m h m h m h m h m h m h m h m

Main table with columns for time (00 to 30) and rows for minutes (00 to 14). Each cell contains a 4-digit number in a specific format.

Argumenti lune

Argumenti lune

30 28 26 24 22 20 18 16 14 12 10 8 6 4 2 0

Argumenti Solis





Argumenti Solis

	B	0	2	4	6	8	10	12	14	16	18	20	22	24	26	28	30	
		h m h m h m h m h m h m h m h m h m h m h m																
B B	A	A	A	A	A	A	A	A	A	A	A	A	A	A	A	A	A	B B
14	8	34	8	28	8	21	8	15	8	6	14	9	11	14	9	13	11	14
16	8	21	8	20	8	13	8	6	1	4	9	12	11	19	1	6	4	19
17	8	20	8	13	8	6	1	4	9	12	11	19	1	6	4	19	1	13
18	8	12	8	4	1	4	8	1	4	11	1	4	9	12	11	19	1	12
19	8	4	1	4	8	1	4	11	1	4	9	12	11	19	1	6	4	11
20	1	4	1	4	8	1	4	11	1	4	9	12	11	19	1	6	4	10
21	1	4	1	4	8	1	4	11	1	4	9	12	11	19	1	6	4	9
22	1	4	1	4	8	1	4	11	1	4	9	12	11	19	1	6	4	8
23	1	4	1	4	8	1	4	11	1	4	9	12	11	19	1	6	4	7
24	1	4	1	4	8	1	4	11	1	4	9	12	11	19	1	6	4	6
25	1	4	1	4	8	1	4	11	1	4	9	12	11	19	1	6	4	5
26	1	4	1	4	8	1	4	11	1	4	9	12	11	19	1	6	4	4
27	1	4	1	4	8	1	4	11	1	4	9	12	11	19	1	6	4	3
28	6	11	6	22	6	31	6	30	6	23	6	16	6	8	6	1	4	2
29	6	9	6	20	6	22	6	14	6	8	6	0	4	3	4	2	4	1
30	6	3	6	21	6	13	6	6	4	4	4	4	4	4	4	4	4	0
1	6	2	6	18	6	11	6	4	4	4	4	4	4	4	4	4	4	29
2	6	1	6	9	6	2	4	4	4	4	4	4	4	4	4	4	4	28
3	6	1	6	0	6	1	4	4	4	4	4	4	4	4	4	4	4	27
4	4	4	4	4	4	4	4	4	4	4	4	4	4	4	4	4	4	26
5	4	4	4	4	4	4	4	4	4	4	4	4	4	4	4	4	4	25
6	4	4	4	4	4	4	4	4	4	4	4	4	4	4	4	4	4	24
7	4	4	4	4	4	4	4	4	4	4	4	4	4	4	4	4	4	23
8	4	4	4	4	4	4	4	4	4	4	4	4	4	4	4	4	4	22
9	4	4	4	4	4	4	4	4	4	4	4	4	4	4	4	4	4	21
10	4	4	4	4	4	4	4	4	4	4	4	4	4	4	4	4	4	20
11	4	4	4	4	4	4	4	4	4	4	4	4	4	4	4	4	4	19
12	4	4	4	4	4	4	4	4	4	4	4	4	4	4	4	4	4	18
13	4	4	4	4	4	4	4	4	4	4	4	4	4	4	4	4	4	17
14	4	4	4	4	4	4	4	4	4	4	4	4	4	4	4	4	4	16
15	4	4	4	4	4	4	4	4	4	4	4	4	4	4	4	4	4	15
16	4	4	4	4	4	4	4	4	4	4	4	4	4	4	4	4	4	14
17	4	4	4	4	4	4	4	4	4	4	4	4	4	4	4	4	4	13
18	4	4	4	4	4	4	4	4	4	4	4	4	4	4	4	4	4	12
19	4	4	4	4	4	4	4	4	4	4	4	4	4	4	4	4	4	11
20	4	4	4	4	4	4	4	4	4	4	4	4	4	4	4	4	4	10
21	4	4	4	4	4	4	4	4	4	4	4	4	4	4	4	4	4	9
22	4	4	4	4	4	4	4	4	4	4	4	4	4	4	4	4	4	8
23	4	4	4	4	4	4	4	4	4	4	4	4	4	4	4	4	4	7
24	4	4	4	4	4	4	4	4	4	4	4	4	4	4	4	4	4	6
25	4	4	4	4	4	4	4	4	4	4	4	4	4	4	4	4	4	5
26	4	4	4	4	4	4	4	4	4	4	4	4	4	4	4	4	4	4
27	4	4	4	4	4	4	4	4	4	4	4	4	4	4	4	4	4	3
28	4	4	4	4	4	4	4	4	4	4	4	4	4	4	4	4	4	2
29	4	4	4	4	4	4	4	4	4	4	4	4	4	4	4	4	4	1
30	4	4	4	4	4	4	4	4	4	4	4	4	4	4	4	4	4	0
	M	M	M	M	M	M	M	M	M	M	M	M	M	M	M	M	M	

Argumenti lune

Argumenti lune

30 28 26 24 22 20 18 16 14 12 10 8 6 4 2 0 B

Argumenti Solis

Argumentum

De ...

1	2	3	4	5	6	7	8	9	10
1	2	3	4	5	6	7	8	9	10
11	12	13	14	15	16	17	18	19	20
21	22	23	24	25	26	27	28	29	30
31	32	33	34	35	36	37	38	39	40
41	42	43	44	45	46	47	48	49	50
51	52	53	54	55	56	57	58	59	60
61	62	63	64	65	66	67	68	69	70
71	72	73	74	75	76	77	78	79	80
81	82	83	84	85	86	87	88	89	90
91	92	93	94	95	96	97	98	99	100

100

Argumentum



# Abula equationis Solis

**Signa**

Equatio	Equatio	Equatio	Equatio	Equatio	Equatio
0 0	0 0	1 2	1 40	2 9	4 2
0 10	0 0	1 3	1 41	2 9	4 2
0 20	0 0	1 3	1 41	2 9	4 2
0 30	0 1	1 3	1 41	2 9	4 2
0 40	0 1	1 2	1 41	2 9	4 2
0 50	0 1	1 2	1 41	2 9	4 2
1 0	0 2	1 2	1 41	2 9	4 2
1 10	0 2	1 2	1 41	2 9	4 2
1 20	0 2	1 2	1 41	2 9	4 2
1 30	0 3	1 2	1 41	2 9	4 2
1 40	0 3	1 2	1 41	2 9	4 2
1 50	0 3	1 2	1 41	2 9	4 2
2 0	0 4	1 2	1 41	2 9	4 2
2 10	0 4	1 2	1 41	2 9	4 2
2 20	0 4	1 2	1 41	2 9	4 2
2 30	0 4	1 2	1 41	2 9	4 2
2 40	0 4	1 2	1 41	2 9	4 2
2 50	0 5	1 2	1 41	2 9	4 2
3 0	0 5	1 2	1 41	2 9	4 2
3 10	0 5	1 2	1 41	2 9	4 2
3 20	0 6	1 2	1 41	2 9	4 2
3 30	0 6	1 2	1 41	2 9	4 2
3 40	0 6	1 2	1 41	2 9	4 2
3 50	0 7	1 2	1 41	2 9	4 2
4 0	0 7	1 2	1 41	2 9	4 2
4 10	0 7	1 2	1 41	2 9	4 2
4 20	0 8	1 2	1 41	2 9	4 2
4 30	0 8	1 2	1 41	2 9	4 2
4 40	0 8	1 2	1 41	2 9	4 2
4 50	0 9	1 2	1 41	2 9	4 2
5 0	0 9	1 2	1 41	2 9	4 2
5 10	0 9	1 2	1 41	2 9	4 2
5 20	0 10	1 2	1 41	2 9	4 2
5 30	0 10	1 2	1 41	2 9	4 2
5 40	0 10	1 2	1 41	2 9	4 2
5 50	0 11	1 2	1 41	2 9	4 2
6 0	0 11	1 2	1 41	2 9	4 2
6 10	0 11	1 2	1 41	2 9	4 2
6 20	0 12	1 2	1 41	2 9	4 2
6 30	0 12	1 2	1 41	2 9	4 2
6 40	0 12	1 2	1 41	2 9	4 2
6 50	0 13	1 2	1 41	2 9	4 2
7 0	0 13	1 2	1 41	2 9	4 2
7 10	0 13	1 2	1 41	2 9	4 2
7 20	0 14	1 2	1 41	2 9	4 2
7 30	0 14	1 2	1 41	2 9	4 2
7 40	0 14	1 2	1 41	2 9	4 2
7 50	0 15	1 2	1 41	2 9	4 2
8 0	0 15	1 2	1 41	2 9	4 2
8 10	0 15	1 2	1 41	2 9	4 2
8 20	0 16	1 2	1 41	2 9	4 2
8 30	0 16	1 2	1 41	2 9	4 2



# Abula equationis Solis

Signa	Equatio					
	0		1		2	
	B	M	B	M	B	M
A 30	0	16 21	1	16 40	1	18 11
A 20	0	16 23	1	17 1	1	18 21
A 10	0	17 4	1	17 24	1	18 36
8 0	0	17 26	1	17 43	1	19 0
8 10	0	17 28	1	18 1	1	19 11
8 20	0	18 9	1	18 18	1	19 23
8 30	0	18 31	1	18 31	1	19 32
8 40	0	18 43	1	18 43	1	19 44
8 50	0	19 14	1	19 11	1	19 51
9 0	0	19 36	1	19 28	1	20 1
9 10	0	19 48	1	19 46	1	20 11
9 20	0	20 19	1	20 3	1	20 21
9 30	0	20 41	1	20 20	2	20 31
9 40	0	21 3	1	20 31	2	20 41
9 50	0	21 29	1	20 49	2	20 51
10 0	0	21 46	2	21 11	2	21 1
10 10	0	22 8	1	21 28	2	21 11
10 20	0	22 29	1	21 44	2	21 21
10 30	0	22 41	1	22 2	2	21 31
10 40	0	23 12	1	22 19	2	21 41
10 50	0	23 34	1	22 36	2	21 51
11 0	0	23 44	1	22 43	2	22 1
11 10	0	24 11	1	23 10	2	22 11
11 20	0	24 38	1	23 21	2	22 21
11 30	0	24 0	1	23 49	2	22 31
11 40	0	24 21	1	24 0	2	22 41
11 50	0	24 43	1	24 11	2	22 51
12 0	0	25 2	1	24 39	2	23 1
12 10	0	25 24	1	24 41	2	23 11
12 20	0	25 41	1	25 8	2	23 21
12 30	0	26 8	1	25 29	2	23 31
12 40	0	26 29	1	25 41	2	23 41
12 50	0	26 41	1	25 48	2	23 51
13 0	0	27 12	1	26 14	2	24 1
13 10	0	27 33	1	26 31	2	24 11
13 20	0	27 44	1	26 41	2	24 21
13 30	0	29 16	1	27 3	2	24 31
13 40	0	29 31	1	27 20	2	24 41
13 50	0	29 49	1	27 36	2	24 51
14 0	0	30 20	2	27 42	2	25 1
14 10	0	30 41	1	28 9	2	25 11
14 20	0	31 2	1	28 24	2	25 21
14 30	0	31 29	1	28 41	2	25 31
14 40	0	31 44	1	28 41	2	25 41
14 50	0	32 6	1	29 13	2	25 51
15 0	0	32 21	1	29 29	2	26 1

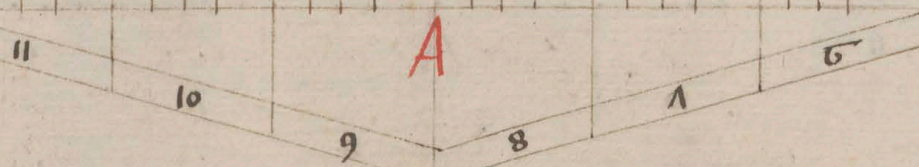

# Tabula equationis Solis

Signa 0		1		2		3		4		5		6	
Equatio		Equatio		Equatio		Equatio		Equatio		Equatio		Equatio	
B	M	Z	Z	B	M	Z	Z	B	M	Z	Z	B	M
14 0	0	32	21	1	29	29	134	2	2	18	0	32	21
14 10	0	32	28	1	29	24		2	2	29	0	32	28
14 20	0	33	9	1	30	1		2	2	30	0	33	9
14 30	0	33	31	1	30	18		2	2	30	0	33	31
14 40	0	33	42	1	30	33		2	2	23	0	33	42
14 50	0	33	13	1	30	28		2	2	18	0	33	13
15 0	0	32	32	2	31	2	139	2	2	12	0	32	32
15 10	0	32	41	1	31	20		2	2	1	0	32	41
15 20	0	34	16	1	31	36		2	2	1	0	34	16
15 30	0	34	31	1	31	41		2	2	13	0	34	31
15 40	0	34	48	1	32	1		2	2	19	0	34	48
16 0	0	35	19	1	32	23		2	2	24	0	35	19
16 10	0	35	20	1	32	38	133	2	2	31	0	35	20
16 20	0	31	1	1	32	42		2	2	31	0	31	1
16 30	0	31	22	1	33	9		2	2	26	0	31	22
16 40	0	31	23	1	33	24		2	2	28	0	31	23
17 0	0	31	23	1	33	24		2	2	28	0	31	23
17 10	0	31	1	1	32	42		2	2	31	0	31	1
17 20	0	31	22	1	33	9		2	2	26	0	31	22
17 30	0	31	23	1	33	24		2	2	28	0	31	23
17 40	0	38	2	1	33	20		2	2	19	0	38	2
18 0	0	38	24	1	33	46		2	2	8	0	38	24
18 10	0	38	26	2	32	11	131	2	2	1	0	38	26
18 20	0	39	1	1	32	21		2	2	41	0	39	1
18 30	0	39	28	1	32	22		2	2	28	0	39	28
18 40	0	39	29	1	32	41		2	2	22	0	39	29
19 0	0	40	9	1	34	12		2	2	34	0	40	9
19 10	0	40	30	1	34	21		2	2	29	0	40	30
19 20	0	40	41	1	34	22	129	2	2	22	0	40	41
19 30	0	41	12	1	34	41		2	2	14	0	41	12
19 40	0	41	33	1	36	12		2	2	8	0	41	33
20 0	0	41	42	1	36	21		2	2	2	0	41	42
20 10	0	42	12	1	36	21		2	2	41	0	42	12
20 20	0	42	12	1	36	21		2	2	41	0	42	12
20 30	0	42	34	1	36	46		2	2	19	0	42	34
20 40	0	42	46	2	38	11	121	2	2	1	0	42	46
21 0	0	43	11	1	38	26		2	2	32	0	43	11
21 10	0	43	31	1	38	20		2	2	21	0	43	31
21 20	0	43	48	1	38	41		2	2	13	0	43	48
21 30	0	44	19	1	38	9		2	2	29	0	44	19
21 40	0	44	39	1	38	29		2	2	6	0	44	39
22 0	0	45	0	2	38	38	126	2	2	48	0	45	0
22 10	0	45	21	1	38	41		2	2	41	0	45	21
22 20	0	45	41	1	39	1		2	2	23	0	45	41
22 30	0	46	2	1	39	21		2	2	34	0	46	2
22 40	0	46	22	1	39	36		2	2	28	0	46	22
23 0	0	46	23	1	39	40		2	2	20	0	46	23
23 10	0	41	3	2	40	2	129	2	2	12	0	41	3
23 20	0	42	23	1	40	18		2	2	2	0	42	23
23 30	0	42	42	1	40	32		2	2	16	0	42	42
23 40	0	42	42	1	40	46		2	2	48	0	42	42

A

11      10      9      8      7      6

# Abula equatorum Solis

Equator		Equator		Equator		Equator		Equator		Equator	
B	M	B	M	B	M	B	M	B	M	B	M
22 30	0 28 2 2 3	1 20 26	2 8 10	2 1 28	1 21 33	0 11 31	1 30				
22 40	0 28 29	1 21 0	2 8 13	2 1 20	1 21 14	0 11 19	1 20				
22 50	0 28 24	1 21 12	2 8 11	2 1 32	1 20 41	0 10 41	1 10				
23 0	0 29 4 2 1	1 21 28 1 22	2 8 21 0 21	2 1 22 0 41	1 20 38 1 41	0 10 21 2 20	1 0				
23 10	0 29 24	1 21 22	2 8 24	2 1 16	1 20 30	0 10 2	0 40				
23 20	0 29 24	1 21 46	2 8 28	2 1 1	1 20 10	0 14 21	0 20				
23 30	0 40 6 2 0	1 22 9 1 20	2 8 32 0 18	2 0 49 0 43	1 19 23 1 42	0 14 11 2 21	0 30				
23 40	0 40 26	1 22 23	2 8 34	2 0 50	1 19 22	0 14 42	0 20				
23 50	0 40 26	1 22 31	2 8 39	2 0 22	1 19 6	0 14 31	0 10				
24 0	0 41 6	1 22 40	2 8 22	2 0 33	1 18 21	0 14 1	0 0				
24 10	0 41 26	1 23 2	2 8 24	2 0 22	1 18 29	0 13 22	0 40				
24 20	0 41 26	1 23 11	2 8 28	2 0 14	1 18 10	0 13 20	0 20				
24 30	0 42 6	1 23 30	2 8 41	2 0 1	1 17 41	0 12 41	0 30				
24 40	0 42 26	1 23 22	2 8 42	1 49 48	1 17 33	0 12 33	0 20				
24 50	0 42 26	1 23 41	2 8 41	1 49 29	1 17 12	0 12 10	0 10				
25 0	0 43 6 1 49	1 24 10 1 19	2 9 0 0 16	1 49 20 0 41	1 16 41 1 49	0 11 26	0 0				
25 10	0 43 26	1 24 22	2 9 3	1 49 31	1 16 36	0 11 23	0 40				
25 20	0 43 26	1 24 31	2 9 6	1 49 22	1 16 11	0 10 49	0 20				
25 30	0 42 6	1 24 40	2 9 8	1 49 14	1 14 48	0 10 36	0 30				
25 40	0 42 24	1 25 3	2 9 11	1 49 2	1 14 39	0 10 12	0 20				
25 50	0 42 24	1 25 16	2 9 12	1 48 44	1 14 20	0 9 29	0 10				
26 0	0 44 4	1 25 29 1 11	2 9 16 0 13	1 48 24 0 41	1 14 1 1 44	0 9 24	0 0				
26 10	0 44 24	1 25 22	2 9 19	1 48 36	1 12 22	0 9 2	0 40				
26 20	0 44 24	1 25 44	2 9 21	1 48 26	1 12 3	0 8 38	0 20				
26 30	0 46 4	1 26 8	2 9 23	1 48 11	1 12 2	0 8 14	0 30				
26 40	0 46 22	1 26 20	2 9 24	1 48 1	1 11 24	0 1 41	0 20				
26 50	0 46 22	1 26 33	2 9 21	1 48 48	1 11 26	0 1 28	0 10				
27 0	0 41 2 1 48	1 26 26 1 14	2 9 29 0 11	1 48 28 1 0	1 11 6 1 41	0 1 2	0 0				
27 10	0 41 22	1 26 49	2 9 31	1 48 38	1 12 21	0 6 41	0 40				
27 20	0 41 23	1 21 11	2 9 33	1 48 28	1 12 21	0 6 11	0 20				
27 30	0 48 3	1 21 22	2 9 34	1 48 18	1 12 8	0 4 42	0 30				
27 40	0 48 23	1 21 36	2 9 36	1 48 8	1 11 28	0 4 30	0 20				
27 50	0 48 22	1 21 29	2 9 38	1 46 48	1 11 29	0 4 1	0 10				
28 0	0 49 2 1 41	1 28 1 1 14	2 9 40 0 8	1 46 28 1 2	1 11 9 1 48	0 4 23 2 22	0 0				
28 10	0 49 22	1 28 12	2 9 42	1 46 38	1 10 40	0 2 20	0 40				
28 20	0 49 41	1 28 26	2 9 43	1 46 28	1 10 30	0 3 46	0 20				
28 30	1 0 1	1 28 38	2 9 44	1 46 11	1 10 10	0 3 32	0 30				
28 40	1 0 20	1 28 21	2 9 46	1 46 1	1 9 41	0 3 9	0 20				
28 50	1 0 20	1 29 3	2 9 21	1 44 41	1 9 31	0 2 24	0 10				
29 0	1 0 49 1 46	1 29 14 1 11	2 9 28 0 6	1 44 26 1 9	1 9 11 2 0	0 2 21 2 21	0 0				
29 10	1 1 18	1 29 21	2 9 29	1 44 36	1 8 41	0 1 48	0 40				
29 20	1 1 38	1 29 39	2 9 40	1 44 24	1 8 31	0 1 32	0 20				
29 30	1 1 41	1 29 41	2 9 41	1 44 12	1 8 11	0 1 11	0 30				
29 40	1 2 16	1 40 2	2 9 42	1 44 2	1 8 41	0 0 21	0 20				
29 50	1 2 36	1 40 12	2 9 43	1 44 13	1 11 31	0 0 22	0 10				
30 0	1 2 44	1 40 26 1 9	2 9 44	1 42 22 1 11	1 11 2 1 0	0 0 0	0 0				

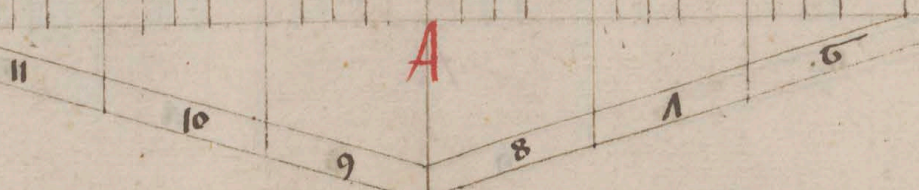

*Tabula veri motus Solis in horis et minutis*

*Argumenti Solis signa. et gradus*

		0 14		1 0		1 14		2 0		2 14		3 0		3 14		4 0		4 14		5 0		5 14		6 0	
h	m	0	1	0	2	0	3	0	4	0	5	0	6	0	7	0	8	0	9	0	10	0	11	0	12
		0	2	0	4	0	6	0	8	0	10	0	12	0	14	0	16	0	18	0	20	0	22	0	24
		0	4	0	8	0	12	0	16	0	20	0	24	0	28	0	32	0	36	0	40	0	44	0	48
		0	6	0	12	0	18	0	24	0	30	0	36	0	42	0	48	0	54	0	0	0	6	0	12
		0	8	0	16	0	24	0	32	0	40	0	48	0	56	0	0	0	8	0	16	0	24	0	32
		0	10	0	20	0	30	0	40	0	50	0	0	0	10	0	20	0	30	0	40	0	50	0	0
		0	12	0	24	0	36	0	48	0	0	0	10	0	20	0	30	0	40	0	50	0	0	10	0
		0	14	0	28	0	42	0	54	0	0	10	0	20	0	30	0	40	0	50	0	0	10	0	20
		0	16	0	32	0	48	0	0	0	10	0	20	0	30	0	40	0	50	0	0	10	0	20	0
		0	18	0	36	0	54	0	0	0	10	0	20	0	30	0	40	0	50	0	0	10	0	20	0
		0	20	0	40	0	0	0	10	0	20	0	30	0	40	0	50	0	0	0	10	0	20	0	30
		0	22	0	44	0	0	0	10	0	20	0	30	0	40	0	50	0	0	0	10	0	20	0	30
		0	24	0	48	0	0	0	10	0	20	0	30	0	40	0	50	0	0	0	10	0	20	0	30
		0	26	0	52	0	0	0	10	0	20	0	30	0	40	0	50	0	0	0	10	0	20	0	30
		0	28	0	56	0	0	0	10	0	20	0	30	0	40	0	50	0	0	0	10	0	20	0	30
		0	30	0	0	0	0	0	10	0	20	0	30	0	40	0	50	0	0	0	10	0	20	0	30
		0	32	0	4	0	0	0	10	0	20	0	30	0	40	0	50	0	0	0	10	0	20	0	30
		0	34	0	8	0	0	0	10	0	20	0	30	0	40	0	50	0	0	0	10	0	20	0	30
		0	36	0	12	0	0	0	10	0	20	0	30	0	40	0	50	0	0	0	10	0	20	0	30
		0	38	0	16	0	0	0	10	0	20	0	30	0	40	0	50	0	0	0	10	0	20	0	30
		0	40	0	20	0	0	0	10	0	20	0	30	0	40	0	50	0	0	0	10	0	20	0	30
		0	42	0	24	0	0	0	10	0	20	0	30	0	40	0	50	0	0	0	10	0	20	0	30
		0	44	0	28	0	0	0	10	0	20	0	30	0	40	0	50	0	0	0	10	0	20	0	30
		0	46	0	32	0	0	0	10	0	20	0	30	0	40	0	50	0	0	0	10	0	20	0	30
		0	48	0	36	0	0	0	10	0	20	0	30	0	40	0	50	0	0	0	10	0	20	0	30
		0	50	0	40	0	0	0	10	0	20	0	30	0	40	0	50	0	0	0	10	0	20	0	30
		0	52	0	44	0	0	0	10	0	20	0	30	0	40	0	50	0	0	0	10	0	20	0	30
		0	54	0	48	0	0	0	10	0	20	0	30	0	40	0	50	0	0	0	10	0	20	0	30
		0	56	0	52	0	0	0	10	0	20	0	30	0	40	0	50	0	0	0	10	0	20	0	30
		0	58	0	56	0	0	0	10	0	20	0	30	0	40	0	50	0	0	0	10	0	20	0	30
		0	60	0	0	0	0	0	10	0	20	0	30	0	40	0	50	0	0	0	10	0	20	0	30

# Abula equati

Signa										Centru Argumentu											
Equatio centru M. in p. in D. in m. in					Equatio centru M. in p. in D. in m. in					Equatio centru M. in p. in D. in m. in					Equatio centru M. in p. in D. in m. in						
B	M	B	M	B	M	B	M	B	M	B	M	B	M	B	M	B	M	B	M	B	M
0	0	0	0	0	0	0	0	0	0	0	0	0	0	0	0	0	0	0	0	0	0
0	10	0	2	0	0	1	0	0	0	0	0	0	0	0	0	0	0	0	0	0	0
0	20	0	3	0	0	1	0	1	30	0	0	0	0	0	0	0	0	0	0	0	0
0	30	0	4	0	0	2	0	2	24	0	0	0	0	0	0	0	0	0	0	0	0
0	40	0	6	0	0	2	0	3	11	0	0	0	0	0	0	0	0	0	0	0	0
0	50	0	8	0	0	3	0	3	49	0	0	0	0	0	0	0	0	0	0	0	0
1	0	0	9	0	0	3	0	4	26	0	0	0	0	0	0	0	0	0	0	0	0
1	10	0	11	0	0	4	0	4	32	0	0	0	0	0	0	0	0	0	0	0	0
1	20	0	12	0	0	4	0	6	24	0	0	0	0	0	0	0	0	0	0	0	0
1	30	0	14	0	0	5	0	8	19	0	0	0	0	0	0	0	0	0	0	0	0
1	40	0	17	0	0	6	0	11	14	0	0	0	0	0	0	0	0	0	0	0	0
2	0	0	18	0	0	6	0	9	31	0	0	0	0	0	0	0	0	0	0	0	0
2	10	0	20	0	0	6	0	10	19	0	0	0	0	0	0	0	0	0	0	0	0
2	20	0	21	0	0	6	0	11	6	0	0	0	0	0	0	0	0	0	0	0	0
2	30	0	23	0	0	6	0	11	43	0	0	0	0	0	0	0	0	0	0	0	0
2	40	0	24	0	0	7	0	12	21	0	0	0	0	0	0	0	0	0	0	0	0
2	50	0	26	0	0	7	0	13	28	0	0	0	0	0	0	0	0	0	0	0	0
3	0	0	27	0	0	7	0	12	14	0	0	0	0	0	0	0	0	0	0	0	0
3	10	0	29	0	0	8	0	14	3	0	0	0	0	0	0	0	0	0	0	0	0
3	20	0	30	0	0	8	0	14	40	0	0	0	0	0	0	0	0	0	0	0	0
3	30	0	32	0	0	9	0	16	28	0	0	0	0	0	0	0	0	0	0	0	0
3	40	0	33	0	0	9	0	17	24	0	0	0	0	0	0	0	0	0	0	0	0
3	50	0	35	0	0	10	0	18	13	0	0	0	0	0	0	0	0	0	0	0	0
4	0	0	36	0	0	10	0	19	0	0	0	0	0	0	0	0	0	0	0	0	0
4	10	0	38	0	0	10	0	19	28	0	0	0	0	0	0	0	0	0	0	0	0
4	20	0	39	0	0	11	0	20	34	0	0	0	0	0	0	0	0	0	0	0	0
4	30	0	41	0	0	11	0	21	22	0	0	0	0	0	0	0	0	0	0	0	0
4	40	0	42	0	0	12	0	22	10	0	0	0	0	0	0	0	0	0	0	0	0
4	50	0	44	0	0	12	0	23	24	0	0	0	0	0	0	0	0	0	0	0	0
5	0	0	45	0	0	13	0	24	19	0	0	0	0	0	0	0	0	0	0	0	0
5	10	0	46	0	0	13	0	26	6	0	0	0	0	0	0	0	0	0	0	0	0
5	20	0	48	0	0	14	0	27	42	0	0	0	0	0	0	0	0	0	0	0	0
5	30	0	49	0	0	14	0	28	31	0	0	0	0	0	0	0	0	0	0	0	0
5	40	0	50	0	0	14	0	28	21	0	0	0	0	0	0	0	0	0	0	0	0
5	50	0	52	0	0	15	0	29	14	0	0	0	0	0	0	0	0	0	0	0	0
6	0	0	53	0	0	15	0	28	28	0	0	0	0	0	0	0	0	0	0	0	0
6	10	0	54	0	0	15	0	29	16	0	0	0	0	0	0	0	0	0	0	0	0
6	20	0	56	0	0	16	0	30	3	0	0	0	0	0	0	0	0	0	0	0	0
6	30	0	58	0	0	16	0	30	10	0	0	0	0	0	0	0	0	0	0	0	0
6	40	0	59	0	0	16	0	31	31	0	0	0	0	0	0	0	0	0	0	0	0
6	50	1	1	0	0	16	0	32	24	0	0	0	0	0	0	0	0	0	0	0	0
7	0	1	2	0	0	17	0	33	11	0	0	0	0	0	0	0	0	0	0	0	0
7	10	1	2	0	0	17	0	33	19	0	0	0	0	0	0	0	0	0	0	0	0
7	20	1	4	0	0	17	0	34	26	0	0	0	0	0	0	0	0	0	0	0	0
7	30	1	4	0	0	18	0	35	14	0	0	0	0	0	0	0	0	0	0	0	0
7	40	1	6	0	0	18	0	35	2	0	0	0	0	0	0	0	0	0	0	0	0
7	50	1	6	0	0	18	0	37	33	0	0	0	0	0	0	0	0	0	0	0	0

11

10

9

Signa

r. c. g. o. z. v.  
z. e. l. p. e. t. e.  
a. m. e. o.  
a. l. t. o.  
z. i. m. p. e.  
z. u. m. p. e.



I					II					III			
Centru Argu <sup>m</sup>													
Equatio centri			Equatio argu <sup>m</sup>			Equatio centri			Equatio argu <sup>m</sup>				
B	M	M	B	M	M	B	M	M	B	M	M	B	M
1	30	0	1	8	0	1	29	0	1	8	0	22	30
1	20	0	1	8	0	1	30	0	1	9	0	22	20
1	10	0	1	10	0	1	32	0	1	9	0	22	10
8	0	0	1	11	0	1	33	0	1	9	0	22	0
8	10	0	1	13	0	1	33	0	1	9	30	21	10
8	20	0	1	15	0	1	36	0	1	9	30	21	0
8	30	0	1	16	0	1	37	0	1	9	30	21	30
8	40	0	1	17	0	1	38	0	1	9	30	21	20
9	0	0	1	19	0	1	40	0	1	9	30	21	10
9	10	0	1	20	0	1	41	0	1	9	30	21	0
9	20	0	1	22	0	1	43	0	1	9	30	20	40
9	30	0	1	23	0	1	44	0	1	9	30	20	30
9	40	0	1	25	0	1	46	0	1	9	30	20	20
10	0	0	1	26	0	1	47	0	1	9	30	20	10
10	10	0	1	28	0	1	48	0	1	9	30	20	0
10	20	0	1	29	0	1	49	0	1	9	30	19	40
10	30	0	1	31	0	1	49	0	1	9	30	19	30
10	40	0	1	32	0	1	50	0	1	9	30	19	20
11	0	0	1	33	0	1	51	0	1	9	30	19	10
11	10	0	1	34	0	1	51	0	1	9	30	19	0
11	20	0	1	35	0	1	52	0	1	10	0	18	40
11	30	0	1	36	0	1	52	0	1	10	0	18	30
11	40	0	1	37	0	1	53	0	1	10	0	18	20
12	0	0	1	38	0	1	54	0	1	10	0	18	10
12	10	0	1	39	0	1	54	0	1	10	0	18	0
12	20	0	1	40	0	1	55	0	1	10	0	17	40
12	30	0	1	41	0	1	55	0	1	10	0	17	30
12	40	0	1	42	0	1	56	0	1	10	0	17	20
13	0	0	1	43	0	1	56	0	1	10	0	17	10
13	10	0	1	44	0	1	57	0	1	10	0	17	0
13	20	0	1	45	0	1	57	0	1	10	0	16	40
13	30	0	1	46	0	1	58	0	1	10	0	16	30
13	40	0	1	47	0	1	58	0	1	10	0	16	20
14	0	0	1	48	0	1	59	0	1	10	0	16	10
14	10	0	1	49	0	1	59	0	1	10	0	16	0
14	20	0	1	50	0	1	60	0	1	10	0	15	40
14	30	0	1	51	0	1	60	0	1	10	0	15	30
14	40	0	1	52	0	1	61	0	1	10	0	15	20
15	0	0	1	53	0	1	61	0	1	10	0	15	10
15	10	0	1	54	0	1	62	0	1	10	0	15	0



**Signa**

*addit*  
Minut

Equatio centri				Equatio centri				Equatio centri				
in partibus				in partibus				in partibus				
Dyalecti				Dyalecti				Dyalecti				
Equatio	argu	comp	mm	Equatio	argu	comp	mm	Equatio	argu	comp	mm	
B	M	B	M	B	M	B	M	B	M	B	M	
A 30	1239	31	238	2	44	32	0 18	12	93	96	222	A 0 3 0
A 20	1237	31	239	2	44	31		12	92	96	221	0 31
A 10	1234	31	239	2	44	28		12	92	96	221	0 1
B 0	1236	31	239	2	44	25		12	91	96	221	0 31
B 10	1231	31	239	2	44	22		12	90	96	221	0 1
B 20	1231	31	239	2	44	19		12	39	96	220	0 31
B 30	1238	31	239	2	44	16	0 29	12	39	96	220	0 1
B 40	1238	31	239	2	44	12		12	38	96	220	0 31
B 50	1239	32	239	2	44	8		12	31	96	219	0 3 1 3 0
9 0	1239	32	239	2	44	4		12	36	96	219	0 2 30
9 10	1240	32	239	2	44	1		12	34	96	219	0 1 30
9 20	1240	32	239	2	44			12	33	96	219	0 1 28 3 12
9 30	1241	32	239	2	44	13		12	33	96	219	0 0 40
9 40	1241	32	239	2	44	9		12	32	96	218	0 0 29
9 50	1242	32	239	2	44	5		12	31	96	218	0 0 40
10 0	1242	32	239	2	44			12	30	96	218	0 0 20
10 10	1243	32	239	2	44	31	0 30	12	29	96	218	0 0 28
10 20	1243	32	239	2	44	27		12	28	96	218	0 0 16
10 30	1244	32	239	2	44	24		12	28	96	218	0 0 16
10 40	1244	32	239	2	44	22		12	27	96	218	0 0 11 3 18
10 50	1243	33	239	2	44	14		12	26	96	218	0 0 11 3 18
11 0	1243	33	239	2	44	12		12	24	96	218	0 0 38
11 10	1244	33	239	2	44	11		12	23	96	218	0 0 4
11 20	1244	33	239	2	44	9		12	22	96	218	0 0 32
11 30	1245	33	239	2	44	7	0 36	12	21	96	216	0 0 19
11 40	1245	33	239	2	44	5		12	20	96	216	0 0 26
11 50	1246	33	239	2	44	3		12	18	96	216	0 0 33
12 0	1246	33	239	2	44			12	11	96	214	0 0 20
12 10	1247	33	239	2	44	32		12	16	96	214	0 0 29
12 20	1247	33	239	2	44	26		12	14	96	214	0 0 13
12 30	1248	33	240	2	44	20	0 42	12	13	96	214	0 0 4
12 40	1248	33	240	2	44	15		12	11	96	214	0 0 21
12 50	1249	34	240	2	44	10		12	10	96	214	0 0 41
B 0	1249	34	240	2	44	7		12	9	96	214	0 0 23 3 30
B 10	1249	34	240	2	44	4		12	8	96	214	0 0 28
B 20	1249	34	240	2	44			12	7	96	213	0 0 15
B 30	1249	34	240	2	44	38	0 48	12	6	96	213	0 0 38
B 40	1249	34	240	2	44	30		12	7	96	213	0 0 3
B 50	1249	34	240	2	44	22		12	3	96	212	0 0 28
13 0	1249	34	240	2	44	19		12	3	96	212	0 0 28 3 36
13 10	1249	34	240	2	44	16		12	1	96	212	0 0 11
13 20	1249	34	240	2	44	12	0 48	12	0	96	211	0 0 41
13 30	1249	34	240	2	44	9		11	48	96	211	0 0 29
13 40	1249	34	240	2	44	8		11	48	96	211	0 0 29
13 50	1249	34	240	2	44	8		11	49	96	210	0 0 43
14 0	1249	34	240	2	44	8		11	49	96	210	0 0 43

Minut  
*addit*

Centen  
Argumentu

Equatio centri M <sup>o</sup> in D <sup>o</sup> in P <sup>o</sup> in argu <sup>o</sup>					Equatio centri M <sup>o</sup> in D <sup>o</sup> in P <sup>o</sup> in argu <sup>o</sup>					Equatio centri M <sup>o</sup> in D <sup>o</sup> in P <sup>o</sup> in argu <sup>o</sup>					
B	M	B	M	B	M	B	M	B	M	B	M	B	M	B	M
14 0	2	13	1	034	1038	436	6	33	1	20	3	16	41	3	36
14 10	2	14	1	036	1124		6	34	1	20	3	17	21		
14 20	2	16	1	036	1211		6	36	1	21	3	18	3		
14 30	2	18	1	037	1298		6	38	1	21	3	18	39		
14 40	2	19	1	038	1385		6	39	1	21	3	19	14		
14 50	2	21	1	038	1472		6	41	1	22	3	19	11		
15 0	2	22	1	038	1559		6	42	1	22	3	20	26		
15 10	2	24	1	038	1646		6	43	1	22	3	21	2		
15 20	2	24	1	039	1733		6	44	1	22	3	21	31		
15 30	2	24	1	039	1820		6	45	1	22	3	22	13		
15 40	2	28	1	039	1907		6	46	1	22	3	22	28		
15 50	2	30	1	040	1994		6	49	1	23	3	23	29		
16 0	2	31	1	040	2081		6	50	1	23	3	23	49	3	30
16 10	2	32	1	040	2168		6	51	1	23	3	24	39		
16 20	2	34	1	041	2255		6	52	1	23	3	24	10		
16 30	2	34	1	041	2342		6	53	1	23	3	24	41		
16 40	2	36	1	041	2429		6	54	1	23	3	25	20		
16 50	2	38	1	042	2516		6	56	1	23	3	25	41		
17 0	2	39	1	042	2603		6	58	1	23	3	25	30		
17 10	2	41	1	042	2690		6	59	1	23	3	26	4		
17 20	2	42	1	043	2777		6	60	1	23	3	26	20		
17 30	2	42	1	043	2864		6	61	1	23	3	26	41		
17 40	2	44	1	043	2951		6	62	1	23	3	27	30		
17 50	2	44	1	043	3038		6	63	1	23	3	27	41		
18 0	2	46	1	043	3125		6	64	1	23	3	27	20		
18 10	2	46	1	043	3212		6	65	1	23	3	27	41		
18 20	2	48	1	043	3299		6	66	1	23	3	28	30		
18 30	2	48	1	043	3386		6	67	1	23	3	28	41		
18 40	2	49	1	044	3473		6	68	1	23	3	28	20		
18 50	2	49	1	044	3560		6	69	1	23	3	28	41		
19 0	2	48	1	044	3647		6	70	1	23	3	29	30		
19 10	2	49	1	044	3734		6	71	1	23	3	29	41		
19 20	2	49	1	044	3821		6	72	1	23	3	29	20		
19 30	2	49	1	044	3908		6	73	1	23	3	29	41		
19 40	2	49	1	044	3995		6	74	1	23	3	29	20		
19 50	2	49	1	044	4082		6	75	1	23	3	29	41		
20 0	2	49	1	044	4169		6	76	1	23	3	29	20		
20 10	2	48	1	044	4256		6	77	1	23	3	29	41		
20 20	3	0	2	045	4343		6	78	1	23	3	29	20		
20 30	3	1	2	045	4430		6	79	1	23	3	29	41		
20 40	3	2	2	045	4517		6	80	1	23	3	29	20		
20 50	3	2	2	045	4604		6	81	1	23	3	29	41		
21 0	3	2	2	045	4691		6	82	1	23	3	29	20		
21 10	3	4	2	045	4778		6	83	1	23	3	29	41		
21 20	3	4	2	045	4865		6	84	1	23	3	29	20		
21 30	3	8	2	045	4952		6	85	1	23	3	29	41		
21 40	3	10	2	045	5039		6	86	1	23	3	29	20		
21 50	3	10	2	045	5126		6	87	1	23	3	29	41		
22 0	3	11	2	045	5213		6	88	1	23	3	29	20		
22 10	3	13	2	045	5300		6	89	1	23	3	29	41		
22 20	3	14	2	045	5387		6	90	1	23	3	29	20		
22 30	3	16	2	045	5474		6	91	1	23	3	29	41		
22 40	3	17	2	045	5561		6	92	1	23	3	29	20		
22 50	3	19	2	045	5648		6	93	1	23	3	29	41		

Centen  
Argumentu

11

10

9



Equatio centri M. in p. la P. in m. s. Equatio argu ti				Equatio centri M. in p. la P. in m. s. Equatio argu ti				Equatio centri M. in p. la P. in m. s. Equatio argu ti			
B. 1	B. 2	B. 3	B. 4	B. 1	B. 2	B. 3	B. 4	B. 1	B. 2	B. 3	B. 4
22 30	3 19	2 0 43	1 99 21 4 30	1 36	9 1 42	3 92 39 3 12		11 18	22 2 29	2 99 8 1 0	B. 1
22 40	3 20	2 0 44	1 99 21 4 30	1 37	10 1 42	3 93 6		11 19	23 2 29	2 99 18	A 30
22 50	3 22	2 0 44	1 99 21 4 30	1 39	10 1 43	3 93 38		11 20	23 2 29	2 99 28	A 10
23 0	3 23	2 0 44	1 99 21 4 30	1 40	10 1 43	3 94 10		11 21	23 2 29	2 99 38	A 0
23 10	3 24	2 0 44	1 99 21 4 30	1 41	10 1 43	3 94 22		11 22	23 2 29	2 99 49	6 40
23 20	3 26	2 0 44	1 99 21 4 30	1 43	10 1 43	3 94 19		11 23	23 2 29	2 99 49	6 20
23 30	3 27	2 0 44	1 99 21 4 30	1 44	10 1 43	3 94 26		11 24	23 2 30	2 99 10	6 30
23 40	3 28	2 0 44	1 99 21 4 30	1 45	10 1 43	3 94 18 3 6		11 24	23 2 30	2 99 20	6 20
23 50	3 30	2 0 44	1 99 21 4 30	1 46	10 1 43	3 94 29		11 26	23 2 30	2 99 31	6 10
24 0	3 31	2 0 44	1 99 21 4 30	1 48	10 1 43	3 94 20		11 27	23 2 30	2 99 41	6 0
24 10	3 33	2 0 44	1 99 21 4 30	1 49	10 1 43	3 94 31		11 28	23 2 30	2 99 41	5 40
24 20	3 34	2 0 44	1 99 21 4 30	1 51	10 1 43	3 94 22		11 29	23 2 30	2 99 1	5 20
24 30	3 36	2 0 44	1 99 21 4 30	1 52	10 1 43	3 94 33		11 30	23 2 31	2 99 11 0 49	5 30
24 40	3 37	2 0 44	1 99 21 4 30	1 53	10 1 43	3 94 24		11 31	24 2 31	2 99 20	5 20
24 50	3 39	2 0 44	1 99 21 4 30	1 54	10 1 43	3 94 35		11 32	24 2 31	2 99 29	5 10
25 0	3 40	2 0 44	1 99 21 4 30	1 55	10 1 43	3 94 26		11 33	24 2 31	2 99 39	5 0
25 10	3 42	2 0 44	1 99 21 4 30	1 56	10 1 43	3 94 37		11 34	24 2 31	2 99 41	4 40
25 20	3 43	2 0 44	1 99 21 4 30	1 57	10 1 43	3 94 28		11 35	24 2 31	2 99 50 9 8	4 30
25 30	3 44	2 0 44	1 99 21 4 30	1 58	10 1 43	3 94 39		11 36	24 2 32	2 99 12	4 20
25 40	3 45	2 0 44	1 99 21 4 30	1 59	10 1 43	3 94 30		11 38	24 2 32	2 99 20	4 10
25 50	3 46	2 0 44	1 99 21 4 30	1 60	10 1 43	3 94 41		11 39	24 2 32	2 99 28	4 0
26 0	3 47	2 0 44	1 99 21 4 30	1 61	10 1 43	3 94 32		11 40	24 2 32	2 99 36 0 9 2	3 40
26 10	3 48	2 0 44	1 99 21 4 30	1 62	10 1 43	3 94 43		11 41	24 2 32	2 99 45	3 30
26 20	3 49	2 0 44	1 99 21 4 30	1 63	10 1 43	3 94 34		11 42	24 2 32	2 99 54	3 20
26 30	3 50	2 0 44	1 99 21 4 30	1 64	10 1 43	3 94 45		11 43	24 2 32	2 99 63	3 10
26 40	3 51	2 0 44	1 99 21 4 30	1 65	10 1 43	3 94 36		11 44	24 2 32	2 99 72	3 0
26 50	3 52	2 0 44	1 99 21 4 30	1 66	10 1 43	3 94 47		11 45	24 2 32	2 99 81	2 40
27 0	3 53	2 0 44	1 99 21 4 30	1 67	10 1 43	3 94 38		11 46	24 2 32	2 99 90	2 30
27 10	3 54	2 0 44	1 99 21 4 30	1 68	10 1 43	3 94 49		11 47	24 2 32	2 99 99	2 20
27 20	3 55	2 0 44	1 99 21 4 30	1 69	10 1 43	3 94 40		11 48	24 2 32	2 99 108	2 10
27 30	3 56	2 0 44	1 99 21 4 30	1 70	10 1 43	3 94 51		11 49	24 2 32	2 99 117	2 0
27 40	3 57	2 0 44	1 99 21 4 30	1 71	10 1 43	3 94 42		11 50	24 2 32	2 99 126	1 40
27 50	3 58	2 0 44	1 99 21 4 30	1 72	10 1 43	3 94 53		11 51	24 2 32	2 99 135	1 30
28 0	3 59	2 0 44	1 99 21 4 30	1 73	10 1 43	3 94 44		11 52	24 2 32	2 99 144	1 20
28 10	4 0	2 0 44	1 99 21 4 30	1 74	10 1 43	3 94 55		11 53	24 2 32	2 99 153	1 10
28 20	4 1	2 0 44	1 99 21 4 30	1 75	10 1 43	3 94 46		11 54	24 2 32	2 99 162	1 0
28 30	4 2	2 0 44	1 99 21 4 30	1 76	10 1 43	3 94 57		11 55	24 2 32	2 99 171	0 40
28 40	4 3	2 0 44	1 99 21 4 30	1 77	10 1 43	3 94 48		11 56	24 2 32	2 99 180	0 30
28 50	4 4	2 0 44	1 99 21 4 30	1 78	10 1 43	3 94 59		11 57	24 2 32	2 99 189	0 20
29 0	4 5	2 0 44	1 99 21 4 30	1 79	10 1 43	3 94 50		11 58	24 2 32	2 99 198	0 10
29 10	4 6	2 0 44	1 99 21 4 30	1 80	10 1 43	3 94 61		12 0	24 2 32	2 99 207	0 0
29 20	4 7	2 0 44	1 99 21 4 30	1 81	10 1 43	3 94 52					
29 30	4 8	2 0 44	1 99 21 4 30	1 82	10 1 43	3 94 63					
29 40	4 9	2 0 44	1 99 21 4 30	1 83	10 1 43	3 94 54					
29 50	4 10	2 0 44	1 99 21 4 30	1 84	10 1 43	3 94 65					
30 0	4 11	2 0 44	1 99 21 4 30	1 85	10 1 43	3 94 56					

Centru  
Argu tu

Centru  
Argu tu

Signa

11

10

9

Addit  
minut

Equatio centri M. in pperla	Equatio centri M. in pperla	Equatio centri M. in pperla
Pullitas Dynamety	Pullitas Dynamety	Pullitas Dynamety
Equatio arguti	Equatio arguti	Equatio arguti

B M	B M	B M	B M	B M	B M	B M	B M
22 30	13 8	392 38	9 21	10 08	11 43	12 40	2 42
22 20	13 8	392 38	9 21	10 08	11 43	12 19	2 39
22 10	13 8	392 38	9 21	10 08	11 43	11 32	2 34
22 00	13 8	392 38	9 21	10 08	11 43	10 40	2 32
23 10	13 8	392 38	9 20	10 02	11 43	10 08	2 29
23 20	13 8	392 38	9 20	10 02	11 43	9 26	2 24
23 30	13 8	392 38	9 20	10 38	11 43	8 99	2 22
23 40	13 8	392 38	9 20	10 36	11 43	8 1	2 18
23 50	13 9	392 31	9 39	10 34	11 43	7 18	2 12
24 00	13 9	392 31	9 39	10 33	11 43	6 34	2 11
24 10	13 9	392 31	9 38	10 31	11 43	4 42	2 8
24 20	13 9	392 31	9 38	10 30	11 43	4 9	2 8
24 30	13 9	392 31	9 38	10 28	11 43	4 26	2 1
24 40	13 9	392 36	9 38	10 26	11 43	3 23	1 47
24 50	13 9	392 36	9 38	10 24	11 43	2 49	1 49
25 00	13 9	392 36	9 38	10 22	11 43	2 14	1 46
25 10	13 9	392 36	9 38	10 20	11 43	1 31	1 41
25 20	13 9	392 36	9 38	10 18	11 43	0 28	1 33
25 30	13 9	392 36	9 38	10 14	11 43	0 5	1 20
25 40	13 8	412 36	9 39	10 14	11 42	0 19	1 36
25 50	13 8	412 36	9 39	10 13	11 42	0 34	1 33
26 00	13 8	412 36	9 39	10 11	11 42	0 41	1 29
26 10	13 8	412 36	9 39	10 9	11 42	0 41	1 24
26 20	13 8	412 36	9 39	10 8	11 42	0 23	1 22
26 30	13 8	412 36	9 39	10 6	11 42	0 19	1 18
26 40	13 1	412 34	9 39	10 4	11 42	0 18	1 12
26 50	13 1	412 34	9 39	10 2	11 42	0 8	1 11
27 00	13 1	412 34	9 39	10 0	11 42	0 23	1 11
27 10	13 1	412 34	9 39	9 48	11 42	0 23	1 3
27 20	13 1	412 34	9 39	9 46	11 42	0 11	1 0
27 30	13 1	412 34	9 39	9 42	11 42	0 9	0 46
27 40	13 1	412 34	9 39	9 42	11 42	0 19	0 42
27 50	13 6	422 39	9 32	9 42	11 41	0 30	0 40
28 00	13 6	422 39	9 32	9 40	11 41	0 29	0 39
28 10	13 6	422 39	9 31	9 38	11 41	0 28	0 38
28 20	13 6	422 39	9 31	9 37	11 41	0 28	0 38
28 30	13 6	422 39	9 30	9 35	11 41	0 28	0 38
28 40	13 6	422 39	9 30	9 33	11 41	0 27	0 37
28 50	13 4	422 33	9 30	9 32	11 41	0 27	0 37
29 00	13 4	422 33	9 29	9 30	11 41	0 27	0 37
29 10	13 4	422 33	9 29	9 29	11 41	0 27	0 37
29 20	13 4	422 33	9 28	9 28	11 41	0 27	0 37
29 30	13 4	422 33	9 28	9 27	11 41	0 27	0 37
29 40	13 4	422 33	9 28	9 26	11 41	0 27	0 37
29 50	13 4	422 33	9 28	9 25	11 41	0 27	0 37
30 00	13 4	422 33	9 28	9 24	11 41	0 27	0 37

Minut  
addit

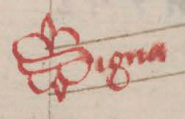



# Abula equationis diecu



δ	M	Z	M	Z	M	Z	M	Z	M	Z	M	Z	M	Z	M	Z	M	Z						
0	A	99	11	20	20	42	16	29	11	46	14	28	24	9	32	20	29	42	16	29	3	16	0	28
1	8	9	11	36	20	42	16	8	11	42	14	99	24	29	32	28	29	16	14	42	3	0	0	36
2	8	29	11	42	20	98	14	46	11	42	16	0	24	99	32	32	29	0	14	29	2	99	0	99
3	8	99	18	8	20	99	14	99	11	42	16	16	26	9	32	36	28	99	19	42	2	28	0	42
4	9	9	18	20	20	90	14	32	11	42	16	32	26	29	32	90	28	20	19	20	2	12	1	0
5	9	29	18	32	20	36	14	20	11	42	16	98	26	90	32	99	28	0	13	98	1	46	1	8
6	9	98	18	99	20	32	14	8	11	42	11	9	21	0	32	99	21	90	13	16	1	99	1	16
7	10	8	18	46	20	28	19	46	11	46	11	20	21	20	32	98	21	20	12	99	1	32	1	28
8	10	28	19	8	20	20	19	99	11	46	11	90	21	90	32	98	26	46	12	16	1	20	1	90
9	10	98	19	20	20	12	19	32	12	0	18	0	21	46	32	98	26	32	11	98	1	8	1	42
10	11	8	19	28	20	9	19	20	12	9	18	20	28	12	32	98	26	8	11	20	0	46	2	9
11	11	28	19	90	19	46	19	8	12	8	18	36	28	28	32	99	24	90	10	42	0	98	2	16
12	11	98	19	98	19	98	13	46	12	12	18	46	28	99	32	99	24	12	10	29	0	90	2	28
13	12	8	19	46	19	90	13	99	12	16	19	16	29	0	32	90	29	99	9	46	0	32	2	90
14	12	28	20	9	19	32	13	36	12	29	19	36	29	16	32	36	29	16	9	28	0	29	2	46
15	12	98	20	12	19	20	13	28	12	32	19	46	29	32	32	28	23	98	9	0	0	20	3	12
16	13	8	20	20	19	12	13	16	12	90	20	16	29	98	32	29	23	20	8	32	0	12	3	28
17	13	28	20	28	19	9	13	8	12	98	20	36	30	9	32	16	22	42	8	9	0	8	3	99
18	13	98	20	36	18	42	13	0	12	46	20	46	30	20	32	8	22	29	1	36	0	9	3	0
19	14	8	20	90	18	90	12	42	13	9	21	16	30	32	32	0	21	46	1	12	0	9	3	16
20	14	28	20	99	18	28	12	99	13	16	21	90	30	99	31	42	21	28	6	98	0	0	4	36
21	14	99	20	98	18	16	12	36	13	28	22	0	30	46	31	90	21	0	6	29	0	0	4	42
22	14	9	20	42	18	9	12	28	13	90	22	20	31	8	31	28	20	32	6	0	0	0	4	8
23	14	20	20	42	11	42	12	20	13	42	22	90	31	20	11	16	20	0	4	36	0	0	4	20
24	14	90	20	46	11	90	12	16	19	9	23	0	31	32	31	9	19	28	4	12	0	9	4	99
25	14	46	20	46	11	28	12	12	19	16	23	20	31	90	30	42	18	46	4	42	0	9	6	9
26	16	16	20	46	11	16	12	8	19	28	23	99	31	98	30	36	18	29	9	32	0	8	6	29
27	16	32	20	46	11	9	12	9	19	90	29	9	31	46	30	20	11	42	4	12	0	12	6	99
28	16	98	20	46	16	42	12	0	19	46	29	29	32	9	30	9	11	29	3	42	0	16	1	9
29	11	9	20	46	16	90	11	46	14	12	29	99	32	12	29	98	16	42	3	32	0	20	1	29
30	11	20	20	42	16	29	11	46	14	28	24	9	32	20	29	32	16	29	3	16	0	28	1	99

*Abula distantie visibilis Coniunctionis a vera ad*

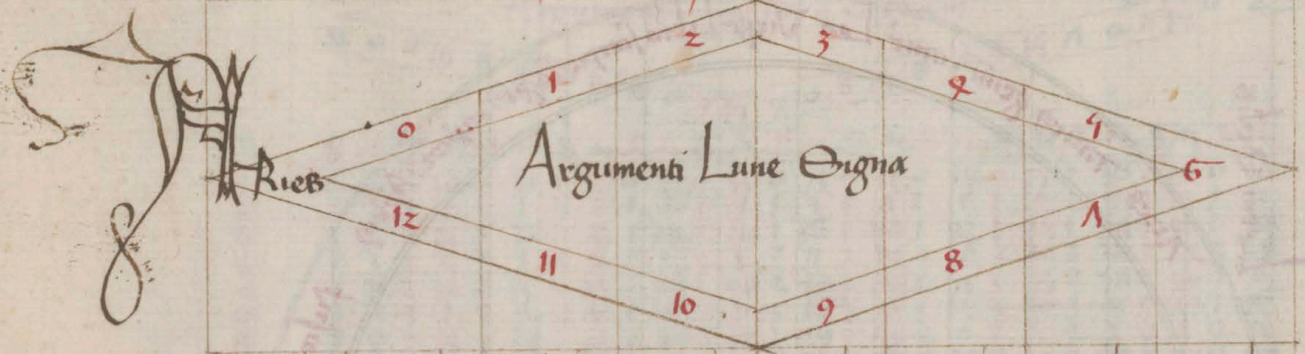

Distantia vere quomodo a meridie	latitudinis		latitudinis		latitudinis		latitudinis		latitudinis		latitudinis	
	Tempus	Tempus	Tempus	Tempus	Tempus	Tempus	Tempus	Tempus	Tempus	Tempus	Tempus	
	Dueritas		Dueritas		Dueritas		Dueritas		Dueritas		Dueritas	
	h	m	h	m	h	m	h	m	h	m	h	m
6 0	0	23	0	23	0	23	0	23	0	23	0	23
1 0	0	36	0	36	0	36	0	36	0	36	0	36
2 0	0	29	0	29	0	29	0	29	0	29	0	29
3 0	0	6	0	6	0	6	0	6	0	6	0	6
4 0	0	0	0	0	0	0	0	0	0	0	0	0
5 0	0	0	0	0	0	0	0	0	0	0	0	0
6 0	0	0	0	0	0	0	0	0	0	0	0	0

*¶ Tonagesimus gradus ab ascendente*

Ante me meridies	latitudinis		latitudinis		latitudinis		latitudinis		latitudinis		latitudinis	
	Tempus	Tempus	Tempus	Tempus	Tempus	Tempus	Tempus	Tempus	Tempus	Tempus	Tempus	
	h	m	h	m	h	m	h	m	h	m	h	m
1 26	0	0	0	39	0	0	0	20	0	0	20	0
1 0	0	20	0	31	0	20	36	0	20	31	0	19
2 0	0	21	0	24	0	21	30	0	21	33	0	23
3 0	1	13	1	24	1	13	26	1	12	21	1	10
4 0	1	32	1	21	1	32	21	1	31	22	1	30
5 0	1	28	1	19	1	28	19	1	26	21	1	22
6 0	1	44	1	18	1	44	18	1	42	20	1	21
7 0	1	40	1	11	1	40	11	1	38	19	1	20
8 0	1	40	1	11	1	40	11	1	38	19	1	20



Luna Sextum p edipsi Solis

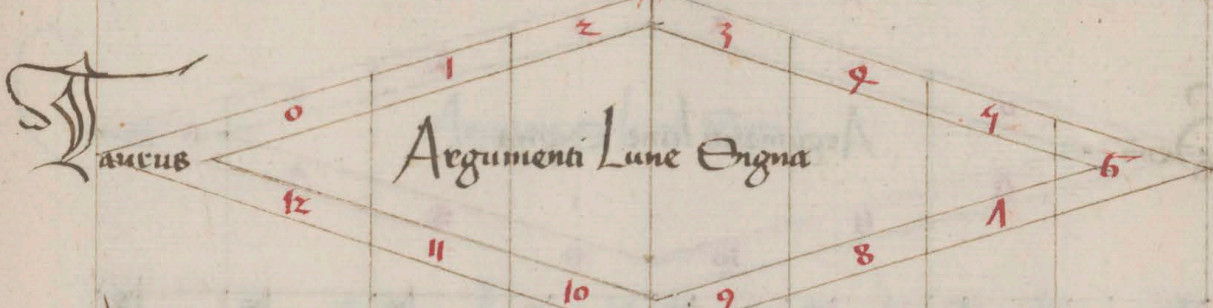

Distantia vere quic tuoms a meridie	latitudinis		latitudinis		latitudinis		latitudinis		latitudinis		latitudinis	
	Tempus	Tempus	Tempus	Tempus	Tempus	Tempus	Tempus	Tempus	Tempus	Tempus	Tempus	
h m	h m	h m	h m	h m	h m	h m	h m	h m	h m	h m	h m	
6 28	0 42 28	0 42 29	0 42 41	0 41 43	0 40 44	0 39 41	0 39 48	0 42 28	0 42 29	0 42 41	0 41 43	
5 0	1 0 28	1 0 28	0 49 40	0 48 42	0 47 44	0 47 44	0 47 46	1 0 28	1 0 28	0 49 40	0 48 42	
4 0	1 2 22	1 2 24	1 2 26	1 2 28	1 1 40	1 0 42	0 49 43	1 2 22	1 2 24	1 2 26	1 2 28	
3 0	0 28 21	0 28 22	0 28 43	0 27 22	0 26 24	0 25 26	0 22 26	0 28 21	0 28 22	0 28 43	0 27 22	
2 0	0 24 34	0 24 36	0 24 31	0 23 38	0 22 40	0 22 41	0 23 22	0 24 34	0 24 36	0 24 31	0 23 38	
1 11	0 0 30	0 0 31	0 0 32	0 0 33	0 0 34	0 0 34	0 0 36	0 0 30	0 0 31	0 0 32	0 0 33	

Nonagesimus gradus ab ascendente

1 11	0 0 30	0 0 31	0 0 32	0 0 33	0 0 34	0 0 34	0 0 36
1 0	0 0 29	0 0 30	0 0 31	0 0 32	0 0 33	0 0 34	0 0 34
Meridies	0 33 29	0 33 29	0 33 24	0 33 26	0 32 21	0 31 28	0 30 29
1 0	1 0 29	1 49 20	0 49 21	0 48 22	0 47 23	0 46 24	0 44 29
2 0	1 24 19	1 29 19	1 29 20	1 23 21	1 21 22	1 19 23	1 18 23
3 0	1 39 19	1 39 19	1 39 20	1 38 21	1 36 22	1 34 23	1 32 23
4 0	1 41 20	1 42 20	1 41 21	1 40 22	1 38 23	1 37 24	1 36 24
5 0	1 44 22	1 44 22	1 44 23	1 43 24	1 41 24	1 40 26	1 39 26
6 0	1 41 29	1 41 29	1 41 24	1 40 26	1 38 21	1 36 28	1 34 28
6 28							

*Abula distante Conuictionis visibilis a vera*

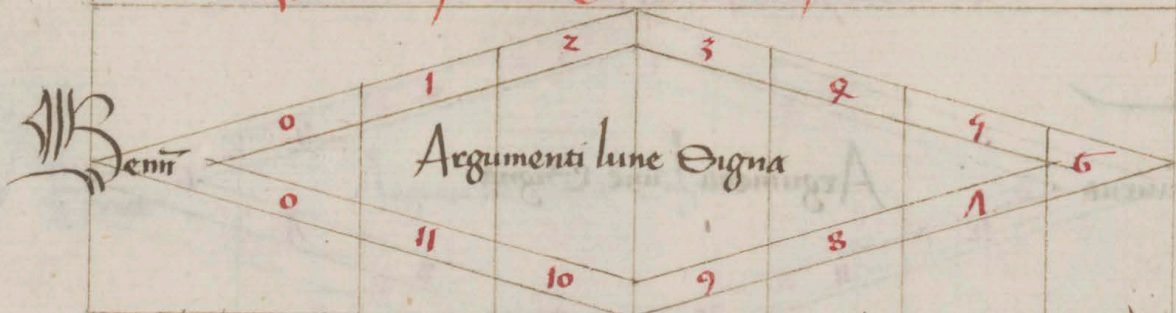

Distanta vere quith ons a meridio	latitudis		latitudis		latitudis		latitudis		latitudis		latitudis	
	Tempo	Tempo	Tempo	Tempo	Tempo	Tempo	Tempo	Tempo	Tempo	Tempo	Tempo	
	Distans		Distans		Distans		Distans		Distans		Distans	
	h	m	h	m	h	m	h	m	h	m	h	m
Λ 28	0	40	21	0	40	28	0	40	29	0	40	41
Λ 0	0	41	22	0	41	25	0	41	28	0	41	30
6 0	0	41	22	0	41	25	0	41	28	0	41	30
4 0	1	1	20	1	2	21	1	1	22	1	1	22
2 0	0	49	31	0	49	38	0	49	39	0	48	41
3 0	0	42	32	0	42	34	0	42	36	0	43	31
2 0	0	39	29	0	39	29	0	39	30	0	38	31
1 0	0	13	29	0	13	29	0	13	24	0	33	26
0 30	0	0	22	0	0	22	0	0	23	0	0	22

*Y Tonage simus gradus ab ascendente*

Ante meridiem Meridies Post meridiem	0 30		0 11		0 16		0 21		0 26		0 31	
	h	m	h	m	h	m	h	m	h	m	h	m
0 30	0	0	22	0	0	22	0	0	23	0	0	24
0 11	0	11	21	0	11	21	0	16	22	0	16	22
0 16	0	16	18	0	16	18	0	24	19	0	22	20
0 21	1	12	19	1	12	19	1	11	20	1	10	21
0 26	1	21	21	1	28	21	1	21	22	1	26	23
0 31	1	32	22	1	33	22	1	32	24	1	30	26
1 0	1	34	21	1	36	21	1	34	28	1	32	30
1 11	1	33	30	1	32	30	1	33	31	1	32	33
1 16	1	26	32	1	21	33	1	26	34	1	23	38
1 21	1	26	32	1	21	33	1	26	34	1	23	38
1 26	1	26	32	1	21	33	1	26	34	1	23	38
1 31	1	26	32	1	21	33	1	26	34	1	23	38
1 36	1	26	32	1	21	33	1	26	34	1	23	38





# Abula distantie Coniunctionis visibilis a vera

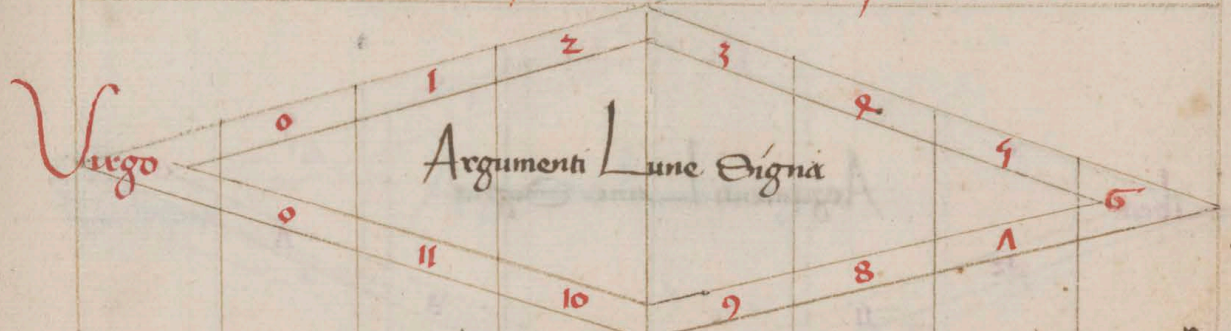

Distantia vere aut homs a meridie	latitudis		latitudis		latitudis		latitudis		latitudis		latitudis		latitudis								
	Tempo	Distantia	Tempo	Distantia	Tempo	Distantia	Tempo	Distantia	Tempo	Distantia	Tempo	Distantia	Tempo	Distantia							
6 98	h	m	h	m	h	m	h	m	h	m	h	m	h	m							
6 0	1	21	29	1	21	29	1	21	24	1	21	26	1	38	21	1	36	28	1	34	28
4 0	1	24	22	1	24	22	1	22	23	1	23	22	1	21	24	1	20	26	1	39	26
2 0	1	21	20	1	22	20	1	21	21	1	20	22	1	38	23	1	31	22	1	36	24
3 0	1	39	19	1	39	19	1	39	20	1	38	21	1	36	22	1	32	23	1	32	23
2 0	1	24	19	1	22	19	1	22	20	1	23	21	1	21	22	1	19	23	1	18	23
1 0	1	0	20	1	49	20	0	49	21	0	48	22	0	41	23	0	49	24	0	44	24
Meridies	0	33	29	0	33	29	0	33	24	0	33	26	0	32	21	0	31	28	0	30	29
1 0	0	0	29	0	0	29	0	0	31	0	0	32	0	0	33	0	0	32	0	0	34
1 11	0	0	30	0	0	31	0	0	32	0	0	33	0	0	32	0	0	34	0	0	36

Ante meridiem  
in meridie  
post meridie

## Conagesimus gradus abascedente

1 11	0	0	30	0	0	31	0	0	32	0	0	33	0	0	32	0	0	34	0	0	36
2 0	0	24	34	0	24	34	0	24	31	0	24	38	0	24	40	0	24	41	0	23	42
3 0	0	28	41	0	28	42	0	28	43	0	28	44	0	26	44	0	24	46	0	24	46
4 0	1	2	44	1	2	44	1	2	46	1	2	48	1	1	40	1	0	42	0	49	43
4 0	1	0	41	1	0	48	0	49	40	0	48	42	0	41	42	0	44	44	0	42	46
6 0	0	42	48	0	42	49	0	42	41	0	41	43	0	40	44	0	42	41	0	49	48
6 98																					

in hora



















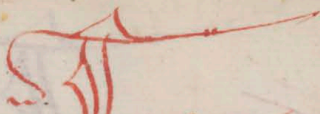

Abula distantie Coniunctionis visibilis a terra



Distantia v&g uctoris a midie	Tempus		Tempus		Tempus		Tempus		Tempus		Tempus		Tempus		
	h	m	h	m	h	m	h	m	h	m	h	m	h	m	
1 20															
1 0	0	26	26	0	21	21	0	26	29	0	29	41	0	42	43
6 0	0	41	45	0	42	46	0	42	41	0	41	49	0	40	41
4 0	0	44	42	0	46	43	0	46	42	0	44	46	0	42	48
2 0	0	42	39	0	44	40	0	44	41	0	42	43	0	43	44
3 0	0	26	34	0	21	36	0	26	31	0	24	38	0	22	39
2 0	0	33	31	0	33	32	0	32	32	0	32	33	0	31	32
1 0	0	9	26	0	9	21	0	9	28	0	9	29	0	8	30
0 36	0	0	22	0	0	24	0	0	26	0	0	21	0	0	28

Coniunctio visibilis a terra

Ante	Tempus		Tempus		Tempus		Tempus		Tempus		Tempus		Tempus		
Meridies	h	m	h	m	h	m	h	m	h	m	h	m	h	m	
0 36	0	0	22	0	0	24	0	0	26	0	0	21	0	0	28
1 0	0	16	23	0	16	23	0	16	22	0	16	24	0	14	26
1 0	0	22	22	0	22	22	0	22	23	0	22	22	0	21	24
2 0	1	9	23	1	9	23	1	8	22	1	11	24	1	4	26
3 0	1	21	22	1	22	22	1	21	24	1	20	26	1	18	21
4 0	1	30	21	1	31	21	1	30	28	1	29	29	1	21	31
5 0	1	29	30	1	30	30	1	29	31	1	28	33	1	26	32
6 0	1	28	33	1	29	33	1	28	32	1	21	34	1	24	31
7 0	1	28	33	1	29	33	1	28	32	1	21	34	1	24	31
8 0	1	28	33	1	29	33	1	28	32	1	21	34	1	24	31
9 0	1	28	33	1	29	33	1	28	32	1	21	34	1	24	31
10 0	1	28	33	1	29	33	1	28	32	1	21	34	1	24	31
11 0	1	28	33	1	29	33	1	28	32	1	21	34	1	24	31
12 0	1	28	33	1	29	33	1	28	32	1	21	34	1	24	31







*Abula distantie Coniunctionis visibilis a vera*

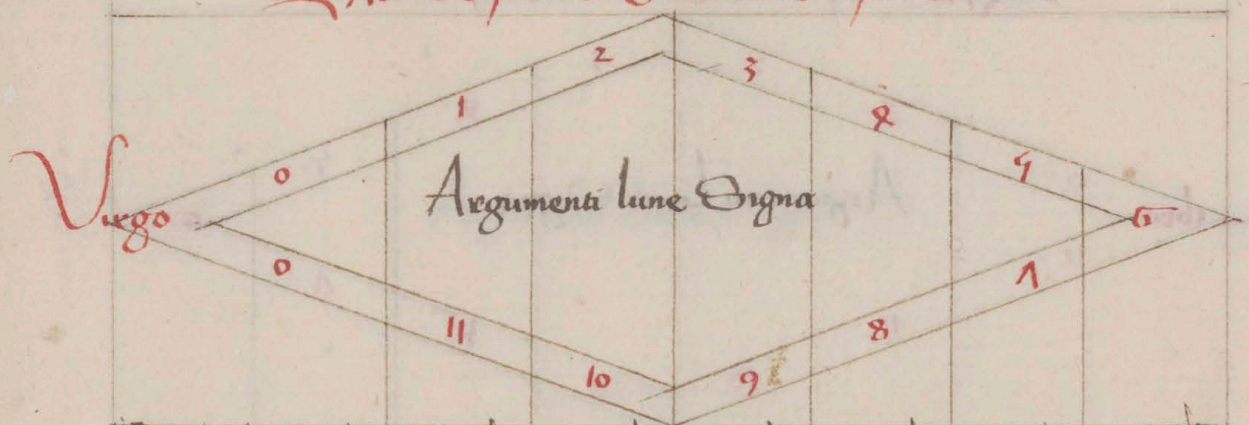

Distancia vere quatuor omni a meridie	latitudis		latitudis		latitudis		latitudis		latitudis		latitudis		latitudis								
	Tempus	Distans	Tempus	Distans	Tempus	Distans	Tempus	Distans	Tempus	Distans	Tempus	Distans	Tempus	Distans							
h m	h	m	h	m	h	m	h	m	h	m	h	m	h	m							
6 49	1	40	24	1	40	24	1	39	26	1	38	26	1	36	21	1	34	28	1	32	29
4 0	1	43	29	1	43	29	1	43	24	1	41	24	1	39	26	1	38	21	1	31	28
2 0	1	40	23	1	40	23	1	38	29	1	36	29	1	34	24	1	32	26	1	33	21
3 0	1	34	22	1	34	22	1	32	23	1	33	29	1	31	24	1	29	26	1	28	26
2 0	1	24	22	1	26	22	1	29	23	1	22	29	1	20	24	1	19	26	1	18	26
1 0	0	49	29	1	0	29	0	49	24	0	48	36	0	41	21	0	46	28	0	44	29
Meridies	0	32	21	0	32	21	0	32	28	0	32	30	0	33	31	0	32	32	0	31	33
1 0	0	9	32	0	9	33	0	9	32	0	9	34	0	8	36	0	8	31	0	8	38
1 23	0	0	33	0	0	32	0	0	34	0	0	36	0	0	38	0	0	39	0	0	40

*Longissimus gradus ab ascendente*

1 23	0	0	33	0	0	32	0	0	34	0	0	36	0	0	38	0	0	39	0	0	40
2 0	0	12	31	0	12	38	0	12	39	0	12	41	0	13	42	0	13	43	0	13	44
3 0	0	28	42	0	28	43	0	28	44	0	28	46	0	21	48	0	21	49	0	21	50
4 0	0	31	49	0	31	44	0	31	46	0	31	48	0	36	40	0	34	42	0	34	43
5 0	0	40	46	0	40	41	0	40	48	0	39	42	0	38	42	0	31	44	0	31	44
6 0	0	38	45	0	38	49	0	38	40	0	31	43	0	31	44	0	36	46	0	36	41
6 49	0	34	49	0	34	40	0	34	41	0	32	43	0	32	44	0	33	41	0	33	48

*Abula distantie Coniunctionis visibilis a vera*

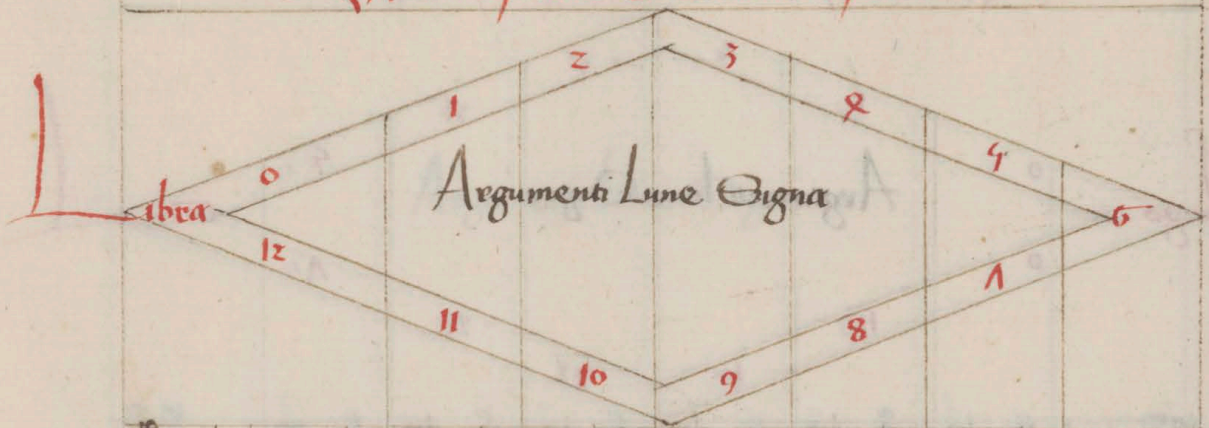

Distantia vere quodammodo a meridie	latitudinis		latitudinis		latitudinis		latitudinis		latitudinis		latitudinis		latitudinis	
	Tempus	Tempus	Tempus	Tempus	Tempus	Tempus	Tempus	Tempus	Tempus	Tempus	Tempus	Tempus	Tempus	Tempus
	Quersitas	Quersitas	Quersitas	Quersitas	Quersitas	Quersitas	Quersitas	Quersitas	Quersitas	Quersitas	Quersitas	Quersitas	Quersitas	Quersitas
	h	m	h	m	h	m	h	m	h	m	h	m	h	m
6 0	1	22												
4 0	1	22	20	1	22	20	1	23	21	1	22	22	1	20
2 0	1	24	21	1	24	21	1	22	22	1	23	23	1	21
3 0	1	21	22	1	21	22	1	20	23	1	39	22	1	31
2 0	1	28	22	1	29	22	1	28	24	1	21	26	1	24
1 0	1	12	26	1	12	26	1	11	21	1	10	28	1	8
Meridies	0	21	29	0	21	29	0	21	30	0	26	31	0	24
1 0	0	22	32	0	22	34	0	22	36	0	21	31	0	21
2 0	0	0	38	0	0	39	0	0	40	0	0	42	0	0

*Y Tonagesimus gradus ab ascendente*

2 0	0	0	38	0	0	39	0	0	40	0	0	42	0	0	44	0	0	46
3 0	0	16	43	0	16	43	0	16	44	0	16	41	0	14	49	0	14	41
2 0	0	21	46	0	21	41	0	21	49	0	26	41	0	26	43	0	24	44
4 0	0	32	48	0	32	49	0	33	41	0	33	43	0	32	41	0	31	41
6 0	0	34	48	0	34	49	0	34	41	0	34	43	0	32	41	0	33	41











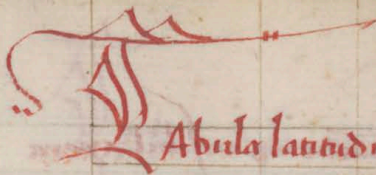

Abula latitudinis lune in eclipsibus

Septembris Medioat							Septembris Medioat							Septembris Medioat						
Latitudo			Medioat				Latitudo			Medioat				Latitudo			Medioat			
B	M	S	M	B	M	Z	B	M	S	M	B	M	Z	B	M	S	M	B	M	Z
0	0	30	0	0	0	0	1	10	22	40	0	31	23	12	10	14	40	1	13	21
0	10	29	40	0	0	42	1	20	22	20	0	38	14	14	20	14	20	1	14	12
0	20	29	20	0	1	29	1	30	22	30	0	39	11	14	30	14	30	1	14	3
0	30	29	30	0	2	36	1	40	22	20	0	39	49	14	20	14	20	1	14	42
0	40	29	20	0	3	29	1	0	22	0	0	20	41	14	40	14	10	1	16	24
0	0	29	0	0	4	21	8	0	22	0	0	21	42	14	0	14	0	1	11	36
1	0	29	0	0	5	13	8	10	21	40	0	22	32	14	10	12	40	1	18	26
1	10	28	40	0	6	4	8	20	21	40	0	23	24	14	20	12	20	1	19	16
1	20	28	20	0	6	48	8	30	21	30	0	24	11	14	30	12	30	1	20	6
1	30	28	30	0	7	40	8	40	21	20	0	25	9	14	20	12	20	1	20	46
1	40	28	20	0	8	22	8	0	21	10	0	26	0	14	40	12	10	1	21	26
1	0	28	0	0	9	34	9	0	21	0	0	26	42	16	0	12	0	1	22	34
2	0	28	0	0	10	21	9	10	20	40	0	27	22	16	10	13	40	1	23	24
2	10	21	40	0	11	19	9	20	20	20	0	28	34	16	20	13	20	1	24	14
2	20	21	20	0	12	11	9	30	20	30	0	29	21	16	30	13	30	1	24	2
2	30	21	30	0	13	3	9	40	20	20	0	30	18	16	20	13	20	1	24	42
2	40	21	20	0	13	46	9	0	20	10	0	31	10	16	40	13	10	1	26	24
3	0	21	0	0	14	28	10	0	20	0	0	32	1	17	0	13	0	1	27	33
3	10	26	40	0	15	32	10	10	19	40	0	32	42	17	10	12	40	1	28	23
3	20	26	20	0	16	24	10	20	19	20	0	33	24	17	20	12	20	1	29	13
3	30	26	30	0	18	16	10	30	19	30	0	34	21	17	30	12	30	1	30	2
3	40	26	20	0	19	8	10	40	19	10	0	35	18	17	40	12	10	1	31	22
4	0	26	0	0	20	1	11	0	19	0	0	36	9	18	0	12	0	1	32	31
4	10	24	40	0	21	26	11	10	18	40	0	37	1	18	10	11	40	1	33	21
4	20	24	20	0	22	38	11	20	18	20	0	38	42	18	20	11	20	1	34	11
4	30	24	30	0	23	30	11	30	18	30	0	39	23	18	30	11	30	1	34	0
4	40	24	20	0	24	23	11	40	18	10	1	40	32	18	20	11	20	1	34	40
5	0	24	0	0	25	14	12	0	18	0	1	41	24	18	40	11	10	1	36	20
5	10	22	40	0	26	49	12	10	11	40	1	42	16	19	0	11	0	1	37	29
5	20	22	20	0	27	41	12	20	11	20	1	43	8	19	10	10	40	1	38	19
5	30	22	30	0	28	23	12	30	11	30	1	44	40	19	20	10	20	1	39	9
5	40	22	20	0	29	34	12	40	11	10	1	45	21	19	30	10	30	1	39	48
6	0	22	0	0	30	24	13	0	11	0	1	46	32	19	20	10	20	1	40	28
6	10	23	40	0	31	19	13	10	16	40	1	47	23	20	40	10	10	1	41	38
6	20	23	20	0	32	11	13	20	16	20	1	48	14	20	0	10	0	1	42	21
6	30	23	30	0	33	3	13	30	16	30	1	49	41	20	10	9	40	1	43	11
6	40	23	20	0	34	21	13	40	16	10	1	50	28	20	20	9	20	1	44	6
7	0	23	0	0	35	39	14	0	16	0	1	51	39	20	30	9	30	1	44	44
7	10	23	40	0	36	31	14	10	16	0	1	52	30	20	40	9	20	1	45	24
7	20	23	20	0	37	23	14	20	16	0	1	53	21	21	0	9	0	1	46	32
7	30	23	30	0	38	15	14	30	16	0	1	54	12	21	0	9	0	1	47	23
7	40	23	20	0	39	7	14	40	16	0	1	55	3	21	0	9	0	1	48	13
8	0	23	0	0	40	31	15	0	16	0	1	56	24	21	0	9	0	1	49	3

Medioat  
Septembris

Medioat  
Septembris

Medioat  
Septembris







*Abula eclipsis solis sole existente in opposito auge*

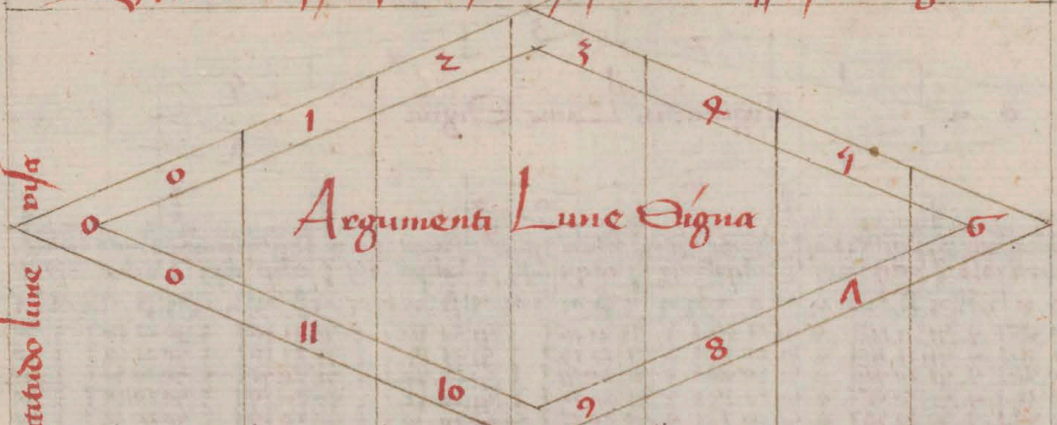

latitudo lune	Ducta eclipti		Tps caus		Ducta eclipti		Tps caus		Ducta eclipti		Tps caus		Ducta eclipti		Tps caus		Ducta eclipti		Tps caus				
	h	m	h	m	h	m	h	m	h	m	h	m	h	m	h	m	h	m	h	m			
0	11	9	1	10	11	12	1	9	11	23	1	11	20	1	6	12	0	1	2	12	29	1	1
1	10	28	1	10	10	41	1	9	11	2	1	11	18	1	6	11	39	1	2	11	46	1	1
2	10	26	1	10	10	28	1	9	10	20	1	10	41	1	6	11	11	1	3	11	39	1	1
3	10	4	1	9	10	8	1	9	10	19	1	10	36	1	5	10	46	1	3	11	13	1	1
4	9	22	1	9	9	21	1	8	9	48	1	10	12	1	4	10	34	1	3	10	42	1	1
5	9	23	1	9	9	26	1	8	9	31	1	9	43	1	4	10	19	1	3	10	31	1	1
6	9	1	1	9	9	2	1	8	9	14	1	6	9	1	4	9	42	1	3	10	9	1	1
7	8	20	1	8	8	23	1	7	8	42	1	6	9	1	2	9	31	1	2	9	28	1	0
8	8	19	1	8	8	22	1	7	8	33	1	5	8	29	1	2	9	10	1	2	9	21	0
9	7	41	1	7	7	1	1	6	8	12	1	4	8	28	1	3	8	29	1	1	9	6	0
10	7	36	1	6	7	39	1	6	7	40	1	4	8	1	3	8	21	1	1	8	42	0	
11	7	14	1	6	7	18	1	5	7	29	1	4	7	1	2	8	6	1	0	8	23	0	
12	6	42	1	6	6	41	1	5	6	8	1	3	7	24	1	1	7	4	0	8	2	0	
13	6	32	1	6	6	30	1	5	6	41	1	2	7	3	1	0	7	24	0	7	2	0	
14	6	11	1	6	6	19	1	5	6	24	1	1	6	22	0	49	7	2	0	7	19	0	
15	5	40	1	5	5	13	1	4	6	4	1	0	6	21	0	48	6	4	0	7	8	0	
16	5	28	1	5	5	32	1	4	5	43	0	49	5	49	0	41	6	20	0	6	31	0	
17	5	10	1	5	5	10	1	4	5	21	0	41	4	38	0	46	4	78	0	6	14	0	
18	4	26	1	4	4	29	1	4	4	0	0	46	4	11	0	44	4	31	0	5	4	0	
19	4	22	1	4	4	28	1	4	4	39	0	44	4	10	0	44	4	16	0	4	33	0	
20	4	3	1	4	4	13	1	4	4	18	0	43	4	2	0	42	4	44	0	4	12	0	
21	3	22	1	3	3	44	1	3	4	16	0	41	3	13	0	41	3	40	0	4	10	0	
22	3	21	1	3	3	29	1	3	3	4	0	39	3	4	0	39	3	12	0	3	29	0	
23	2	49	1	2	2	3	1	3	2	19	0	31	2	31	0	31	2	41	0	2	8	0	
24	2	38	1	2	2	22	1	2	2	8	0	24	2	9	0	24	2	30	0	2	8	0	
25	2	11	1	2	2	0	1	2	1	31	0	22	1	28	0	23	1	8	0	2	24	0	
26	1	41	1	1	1	39	1	1	1	10	0	20	1	21	0	20	1	21	0	1	2	0	
27	1	32	1	1	1	36	1	1	1	29	0	36	1	6	0	31	2	26	0	1	2	0	
28	1	13	1	1	1	11	1	1	1	28	0	33	1	44	0	32	1	26	0	1	2	0	
29	0	42	1	0	0	41	1	0	0	29	1	23	0	31	1	23	0	33	2	0	0	0	
30	0	30	1	0	0	32	1	0	0	24	1	2	0	21	1	22	0	29	1	0	0	0	
31	0	9	1	0	0	13	1	0	0	22	1	1	0	20	1	1	0	29	1	0	0	0	
32	0	0	1	0	0	0	1	0	0	2	0	0	0	19	0	14	0	39	0	0	0	0	
33	0	0	1	0	0	0	1	0	0	0	0	0	0	0	0	0	0	18	0	0	0	0	
34	0	0	1	0	0	0	1	0	0	0	0	0	0	0	0	0	0	19	0	0	0	0	

Abula eclipsis Lune Sole existente in Auge sui eccentrici

Attitudo lune vera	Argumenti Lune Signa											
	1			2			3			4		
	11	10	9	8	7	6	5	4	3	2	1	
Attitudo lune vera	Ducta eclipsi	Tempus eclipsi	Tempus eclipsi	Ducta eclipsi	Tempus eclipsi	Tempus eclipsi	Ducta eclipsi	Tempus eclipsi	Tempus eclipsi	Ducta eclipsi	Tempus eclipsi	Tempus eclipsi
0	1	2	3	4	5	6	7	8	9	10	11	12
0	21	36	1	4	21	26	1	4	21	36	1	4
1	21	11	1	4	21	12	1	4	21	19	1	4
2	20	26	1	4	20	21	1	4	20	28	1	4
3	20	11	1	4	20	16	1	4	20	23	1	4
4	19	26	1	4	19	31	1	4	19	18	1	4
5	19	11	1	4	19	26	1	4	19	13	1	4
6	18	26	1	4	18	31	1	4	18	8	1	4
7	18	11	1	4	18	26	1	4	18	3	1	4
8	17	26	1	4	17	31	1	4	17	28	1	4
9	17	11	1	4	17	23	1	4	17	18	1	4
10	16	26	1	4	16	31	1	4	16	8	1	4
11	16	11	1	4	16	26	1	4	16	3	1	4
12	15	26	1	4	15	31	1	4	15	28	1	4
13	15	11	1	4	15	23	1	4	15	18	1	4
14	14	26	1	4	14	31	1	4	14	8	1	4
15	14	11	1	4	14	26	1	4	14	3	1	4
16	13	26	1	4	13	31	1	4	13	28	1	4
17	13	11	1	4	13	23	1	4	13	18	1	4
18	12	26	1	4	12	31	1	4	12	8	1	4
19	12	11	1	4	12	26	1	4	12	3	1	4
20	11	26	1	4	11	31	1	4	11	28	1	4
21	11	11	1	4	11	23	1	4	11	18	1	4
22	10	26	1	4	10	31	1	4	10	8	1	4
23	10	11	1	4	10	26	1	4	10	3	1	4
24	9	26	1	4	9	31	1	4	9	28	1	4
25	9	11	1	4	9	23	1	4	9	18	1	4
26	8	26	1	4	8	31	1	4	8	8	1	4
27	8	11	1	4	8	26	1	4	8	3	1	4
28	7	26	1	4	7	31	1	4	7	28	1	4
29	7	11	1	4	7	23	1	4	7	18	1	4
30	6	26	1	4	6	31	1	4	6	8	1	4
31	6	11	1	4	6	26	1	4	6	3	1	4
32	5	26	1	4	5	31	1	4	5	28	1	4
33	5	11	1	4	5	23	1	4	5	18	1	4
34	4	26	1	4	4	31	1	4	4	8	1	4
35	4	11	1	4	4	26	1	4	4	3	1	4
36	3	26	1	4	3	31	1	4	3	28	1	4
37	3	11	1	4	3	23	1	4	3	18	1	4
38	2	26	1	4	2	31	1	4	2	8	1	4
39	2	11	1	4	2	26	1	4	2	3	1	4
40	1	26	1	4	1	31	1	4	1	28	1	4
41	1	11	1	4	1	23	1	4	1	18	1	4
42	0	26	1	4	0	31	1	4	0	8	1	4
43	0	11	1	4	0	26	1	4	0	3	1	4
44	0	26	1	4	0	31	1	4	0	28	1	4
45	0	11	1	4	0	23	1	4	0	18	1	4
46	0	26	1	4	0	31	1	4	0	8	1	4
47	0	11	1	4	0	26	1	4	0	3	1	4
48	0	26	1	4	0	31	1	4	0	28	1	4
49	0	11	1	4	0	23	1	4	0	18	1	4
50	0	26	1	4	0	31	1	4	0	8	1	4
51	0	11	1	4	0	26	1	4	0	3	1	4
52	0	26	1	4	0	31	1	4	0	28	1	4
53	0	11	1	4	0	23	1	4	0	18	1	4
54	0	26	1	4	0	31	1	4	0	8	1	4
55	0	11	1	4	0	26	1	4	0	3	1	4
56	0	26	1	4	0	31	1	4	0	28	1	4
57	0	11	1	4	0	23	1	4	0	18	1	4
58	0	26	1	4	0	31	1	4	0	8	1	4
59	0	11	1	4	0	26	1	4	0	3	1	4
60	0	26	1	4	0	31	1	4	0	28	1	4

# Abula eclipsis Lune Sole existente in longitudine media sui eccentrici

Argumenti Lune Signa

Altitudo Lune in Gradibus	Signum 1		Signum 2		Signum 3		Signum 4		Signum 5		Signum 6	
	Ducta eclipti in m <sup>o</sup>	Tps in m <sup>o</sup>	Ducta eclipti in m <sup>o</sup>	Tps in m <sup>o</sup>	Ducta eclipti in m <sup>o</sup>	Tps in m <sup>o</sup>	Ducta eclipti in m <sup>o</sup>	Tps in m <sup>o</sup>	Ducta eclipti in m <sup>o</sup>	Tps in m <sup>o</sup>	Ducta eclipti in m <sup>o</sup>	Tps in m <sup>o</sup>
0	21	24	21	26	21	26	21	26	21	26	21	26
1	21	24	21	26	21	26	21	26	21	26	21	26
2	21	24	21	26	21	26	21	26	21	26	21	26
3	21	24	21	26	21	26	21	26	21	26	21	26
4	21	24	21	26	21	26	21	26	21	26	21	26
5	21	24	21	26	21	26	21	26	21	26	21	26
6	21	24	21	26	21	26	21	26	21	26	21	26
7	21	24	21	26	21	26	21	26	21	26	21	26
8	21	24	21	26	21	26	21	26	21	26	21	26
9	21	24	21	26	21	26	21	26	21	26	21	26
10	21	24	21	26	21	26	21	26	21	26	21	26
11	21	24	21	26	21	26	21	26	21	26	21	26
12	21	24	21	26	21	26	21	26	21	26	21	26
13	21	24	21	26	21	26	21	26	21	26	21	26
14	21	24	21	26	21	26	21	26	21	26	21	26
15	21	24	21	26	21	26	21	26	21	26	21	26
16	21	24	21	26	21	26	21	26	21	26	21	26
17	21	24	21	26	21	26	21	26	21	26	21	26
18	21	24	21	26	21	26	21	26	21	26	21	26
19	21	24	21	26	21	26	21	26	21	26	21	26
20	21	24	21	26	21	26	21	26	21	26	21	26
21	21	24	21	26	21	26	21	26	21	26	21	26
22	21	24	21	26	21	26	21	26	21	26	21	26
23	21	24	21	26	21	26	21	26	21	26	21	26
24	21	24	21	26	21	26	21	26	21	26	21	26
25	21	24	21	26	21	26	21	26	21	26	21	26
26	21	24	21	26	21	26	21	26	21	26	21	26
27	21	24	21	26	21	26	21	26	21	26	21	26
28	21	24	21	26	21	26	21	26	21	26	21	26
29	21	24	21	26	21	26	21	26	21	26	21	26
30	21	24	21	26	21	26	21	26	21	26	21	26
31	21	24	21	26	21	26	21	26	21	26	21	26
32	21	24	21	26	21	26	21	26	21	26	21	26
33	21	24	21	26	21	26	21	26	21	26	21	26
34	21	24	21	26	21	26	21	26	21	26	21	26
35	21	24	21	26	21	26	21	26	21	26	21	26
36	21	24	21	26	21	26	21	26	21	26	21	26
37	21	24	21	26	21	26	21	26	21	26	21	26
38	21	24	21	26	21	26	21	26	21	26	21	26
39	21	24	21	26	21	26	21	26	21	26	21	26
40	21	24	21	26	21	26	21	26	21	26	21	26



Abula Semidiameteru Solis lune umbre

Linee Lune in quibus		Linee Lune in quibus		Semidya met' solis visualis		Semidya meter lune visualis		Semidya meter Um bre		Variatio Umbræ minueda	
0	8	0	8	M	Z	M	Z	M	Z	M	Z
0	0	12	0	14	20	12	30	31	22	0	0
0	4	11	24	14	20	12	31	31	22	0	0
0	10	11	20	14	21	12	32	31	21	0	0
0	14	11	14	14	21	12	32	31	21	0	1
0	20	11	10	14	22	12	36	31	16	0	2
0	24	11	4	14	23	12	38	38	3	0	3
1	0	11	0	14	24	12	41	38	11	0	4
1	4	10	24	14	24	12	41	38	21	0	4
1	10	10	20	14	24	12	46	38	32	0	6
1	14	10	14	14	25	12	49	38	24	0	6
1	20	10	10	14	25	12	49	38	19	0	8
1	24	10	4	14	26	12	49	39	14	0	8
2	0	10	0	14	27	12	4	39	31	0	10
2	4	9	24	14	28	12	12	39	28	0	12
2	10	9	20	16	0	12	19	40	28	0	12
2	14	9	14	16	3	12	26	40	8	0	16
2	20	9	10	16	6	12	32	40	28	0	18
2	24	9	4	16	9	12	42	40	49	0	21
3	0	9	0	16	12	12	40	41	11	0	23
3	4	9	0	16	14	12	49	41	33	0	26
3	10	8	24	16	18	12	8	41	46	0	28
3	14	8	20	16	22	12	11	42	21	0	31
3	20	8	14	16	24	12	21	42	21	0	33
3	24	8	10	16	28	12	31	43	13	0	36
4	0	8	4	16	32	12	41	43	38	0	38
4	4	8	0	16	34	12	46	43	2	0	41
4	10	7	24	16	38	12	4	44	26	0	43
4	14	7	20	16	41	12	12	44	26	0	43
4	20	7	14	16	42	12	22	44	29	0	44
4	24	7	10	16	44	12	30	44	11	0	44
5	0	7	4	16	46	12	38	44	31	0	49
5	4	7	0	16	48	12	44	44	40	0	49
5	10	6	24	16	50	12	49	46	1	0	49
5	14	6	20	16	51	12	49	46	22	0	49
5	20	6	14	16	52	12	49	46	32	0	49
5	24	6	10	16	53	12	48	46	42	0	44
6	0	6	4	16	54	12	1	46	49	0	44
6	4	6	0	16	54	12	3	46	49	0	44
6	10	6	0	16	54	12	9	46	41	0	46

Abula Computacionum Colle linc amptis

Annuus 1200  
 1201  
 1202  
 1203  
 1204  
 1205  
 1206  
 1207  
 1208  
 1209  
 1210  
 1211  
 1212  
 1213  
 1214  
 1215  
 1216  
 1217  
 1218  
 1219  
 1220  
 1221  
 1222  
 1223  
 1224  
 1225  
 1226  
 1227  
 1228  
 1229  
 1230  
 1231  
 1232  
 1233  
 1234  
 1235  
 1236  
 1237  
 1238  
 1239  
 1240  
 1241  
 1242  
 1243  
 1244  
 1245  
 1246  
 1247  
 1248  
 1249  
 1250  
 1251  
 1252  
 1253  
 1254  
 1255  
 1256  
 1257  
 1258  
 1259  
 1260  
 1261  
 1262  
 1263  
 1264  
 1265  
 1266  
 1267  
 1268  
 1269  
 1270  
 1271  
 1272  
 1273  
 1274  
 1275  
 1276  
 1277  
 1278  
 1279  
 1280  
 1281  
 1282  
 1283  
 1284  
 1285  
 1286  
 1287  
 1288  
 1289  
 1290  
 1291  
 1292  
 1293  
 1294  
 1295  
 1296  
 1297  
 1298  
 1299  
 1300

1200	1201	1202	1203	1204	1205	1206	1207	1208	1209	1210	1211	1212	1213	1214	1215	1216	1217	1218	1219	1220	1221	1222	1223	1224	1225	1226	1227	1228	1229	1230	1231	1232	1233	1234	1235	1236	1237	1238	1239	1240	1241	1242	1243	1244	1245	1246	1247	1248	1249	1250	1251	1252	1253	1254	1255	1256	1257	1258	1259	1260	1261	1262	1263	1264	1265	1266	1267	1268	1269	1270	1271	1272	1273	1274	1275	1276	1277	1278	1279	1280	1281	1282	1283	1284	1285	1286	1287	1288	1289	1290	1291	1292	1293	1294	1295	1296	1297	1298	1299	1300
1200	1201	1202	1203	1204	1205	1206	1207	1208	1209	1210	1211	1212	1213	1214	1215	1216	1217	1218	1219	1220	1221	1222	1223	1224	1225	1226	1227	1228	1229	1230	1231	1232	1233	1234	1235	1236	1237	1238	1239	1240	1241	1242	1243	1244	1245	1246	1247	1248	1249	1250	1251	1252	1253	1254	1255	1256	1257	1258	1259	1260	1261	1262	1263	1264	1265	1266	1267	1268	1269	1270	1271	1272	1273	1274	1275	1276	1277	1278	1279	1280	1281	1282	1283	1284	1285	1286	1287	1288	1289	1290	1291	1292	1293	1294	1295	1296	1297	1298	1299	1300



Empus oppositionis uel coniunctio  
 nis medie lunariuz Locu solis et  
 argumenta lune et latitudinis e  
 media facile deprehende Notato  
 tpe annoz christi et mensiu quod mear<sup>2</sup> ople  
 tum usq; ad incan mensis usualis in qo  
 quicuo ul oppositio futua et qua queristi  
 annis casq; completis intra tabulas mediarz Coniunctionu et op  
 positionu et si iny annoz pasc no inuenis in annis collectis  
 intra primo cu proxime iniore et ea que indirecto inuenis oia  
 distincte extra scribe deinde cu residuo nio annoz ultra collec  
 tos intra in annis expansis et simlr indirecto eius rpta puz sb  
 scriptis & scribe unuq; sb suo gne Et si ultra annoz num  
 habucis mensis opletos cu eis tabula mensiu mgrad<sup>2</sup> comi  
 et quide si annis gms sit curres / bisextiles aut si bisextilis et  
 que ibi repies sub puz extra notatis etia unuq; sb suo gne  
 & nota hoc sic ex scripta quinge moe solito fractionu phicaz  
 et signoz gmmu atq; dicu et horaz deinde productu ex tpe  
 diez horaz et minutoz compa in tabella reuolutionu rpta li  
 cui in dicto tituli oppositionis si queris opponi na eaz linea  
 eiusq; tabelle in qua ponit<sup>2</sup> tpus proximo maquis producto  
 tu tpus quod ex additione pueniat ex scribe opposit<sup>2</sup> sup line  
 a productoz tuoz Qua sic supscripta ea que loca solis ar  
 gumentoz lune et latitudinis eius sut unuq; sb suo gni suppo  
 sito q; facta subtractione remanebit erit tpus medie quicuois  
 al oppositionis qsite ad meridiam waradici inuado quide  
 ab incan illiq; mensis usualis in quo quicuo ul oppo futua  
 est qua qsiuisti Producta at ex motibz locu solis mediu  
 argumentu lune mediu Item argumentu latitudinis mediu  
 ad eandem quicuo ul oppoz media indicat Quod si ad aliu  
 medianu tpus pdictu velle hre Considera distancia alteruz  
 meridiam a meridiano waradici et p quolz gdu versus  
 orientem auferz qoz mta a tpe et factu e /

Vgem Solis inuenie Cū annis xpi opletis et tpo  
 tu mirabis tabula augis solis ul ai proximo nio  
 miaz et in eius dicto inuenis augē solis et tpus cu qo  
 intrasti opletu iuxta queq; inuenis motu augis in vno  
 anno Q si supsit ad huc anni cu quibus no intrasti  
 pro quolz anno adde augi ibi inuenite motu augis in ad  
 semel videbis etia p motu in ano diuisu in 12 equalia

quantū moueat<sup>r</sup> in vno mense vsualj Item diuidente mo-  
tum in mēse p̄ tria habebis motū augis in 10 diebus vñ  
facile tibi pate<sup>r</sup> p̄t aux solis et quācūq; quicūq; ul oppōz lu-  
marū nā si ultra annos habuis menses et dies addes pro  
quolibz mense motū augis in mense semel et p̄ quibusq; 10  
diebus motū augis in 10 diebus

**Empus Vere Coniunctioū ul oppōis lmarū**  
facilit cognoscit Ex p̄missis p̄mū habeat t̄pus medie quic-  
tionis aut oppōis t̄lis locum solis et argumētū lune medi-  
ū et augem solis ad idem t̄pus. Aufer go augē solis a lo-  
co solis medio et remanēs vocabit<sup>r</sup> argumētū solis. Consi-  
deā itaq; argumētū lune an fuerit minus a signis an plus  
si m̄q; quere signa et ḡdus artū solis in tabulis distancie  
vere quicūq; et oppōis a media in p̄te sup̄iorū tabularū. Sig-  
na at et gradus artū lune in p̄te sinist<sup>r</sup> si at fuerit plus  
quere eadem signa argumētū solis in p̄te inferioū tabularū. Si  
t̄q; uō et ḡdus argumētū lūe in p̄te dextra. Et si vtrūq; argue-  
torum tam solis quā lune p̄ase inuenias in angulo qm̄ cor-  
reptiq; horas et minuta distancie vē vñ a oppōis a media a  
dendā qd̄em ad mediā q̄nē a oppōis si ab angulo qm̄ vsus  
argumētū solis quo intrasti cundo p̄mo occidat a minucēda aut  
si p̄mo occidat a si aut neutiq; argumētū p̄ase inuenias int̄bis  
tū proxime minoribz in tabula et angulū q̄nē ex nota tū sig-  
no suo p̄ncipali a ul in qd̄ proximo occidit vsus argumētū so-  
lis ut d̄m̄ est et hūq; angulū qm̄ ad duos angulos p̄xime se-  
quētes 2<sup>m</sup> argumētū solis et lune p̄xime maiora in tabula destry-  
ta osiderabis dr̄as q̄rū vna erit solis s̄ illa q̄ est int̄ angulū q̄nē  
et angulū laterāle conuētū argumētū solis proxime maiori in ta-  
bula. Altera erit luna s̄ q̄ est int̄ quoniam angulū et angulū  
sup̄iore et inferiore s̄ conuētū argumētū lune proxime mai-  
ori in tabula. De dr̄a solis s̄m̄e p̄rtē proportionabile 2<sup>m</sup>  
proportionē sup̄flū in argumētū solis ul̄ illud tū quo intrasti  
ad 2 gradus. eāq; p̄tē adde ad angulū q̄nē q̄notatā si d̄x̄t  
a sinist<sup>r</sup> angulū s̄ argumētū solis proxime maiori in tabula  
maior fuerit angulo qm̄ q̄notato a minucē si fuerit minor  
similr de dr̄a lune s̄m̄e p̄te proportionabile 2<sup>m</sup> proportionem  
minorū in argumētū lune ul̄ gradus ad t̄o m̄ta eamq;  
p̄tē adde ad angulū q̄nē q̄notatā si sup̄ior ul̄ inferior a  
gulū s̄ argumētū lune proxime maiori in tabula maior  
fuerit angulo qm̄ q̄notato a minucē si minor et qd̄ sic p̄t  
neut̄ erit distancie vē quicūq; a oppōis a media a d̄cūda  
ul̄ minucēda 2<sup>m</sup> signū suū p̄h̄le. Illud t̄m notandū est qd̄

si accidit signū a ul m ē iuxta angulū quēm tūc ad habe  
 dam drām solis oportz considerat si signū a ul m anguli gms  
 sz quod proximo occidit cūdo uersus argumētū solis ab an  
 gulo gms fuerit idem cū signo anguli lateralis et coincidentis  
 argumēto solis maiori tūc drā habebit si subthit angulus  
 gms ab angulo laterali a cō et de pte pporli fiat ut prius dic  
 tū est addendo eam ul minuēdo Sed si fuerit alterius manenci  
 ut si signū anguli gms fuerit a et anguli lateralis fuerit m  
 a tūc p drā hūda opoz angulū quēm iūge cū angulo laterali  
 et tūc pars proportionalis hīs drē semp est immūda ab angu  
 lo gms qnotato Simlr ad hūda drām lune optet considerare si m  
 angulū quēm et proximi sup ul infra sz angulū cōrntez agulo  
 lune maiori nū signū a ul m incidit tūc drā habebit sub  
 tendo unū angulū ab alio mōrez a maiore et de pte pporatio  
 nali fiat ut supius tactū ē addendo eā ul minuēdo Si at me  
 diaret mē cos signū a ul m tūc p drā hūda opoz ambos angu  
 los quēge et tūc pars proportionalis hīs drē semp est immū  
 da ab angulo gms qnotato et qū accidit q utraqz pars pro  
 portionalis est mīda tūc prius sibi mōre addant et deinde  
 quātū immūat Item si ambe addende tūc sibi mōre quā  
 gant et quātū addant Et si una addenda fuerit alterā mi  
 nuēda demat mōre a maiore et de residuo unū angulū maio  
 ris fiat Et si aliqua partū proportionaliū tūc aggregati ex eis  
 seu residuū unūqz eaz mīda cēt ab angulo gms et nō possit  
 q angulū eoz mōre cēt tūc fiat cū angulū afferat ab eo qd  
 cēt mīdū et residuū notet signo alterius manenci quā an  
 gulū gms habuit et tenebit p distācia vō quātū a opposi  
 tione a media pūtra vā sed opus breue ē habita itaqz distā  
 cia vō gms a opposi a media si hz notū A iūge eam tūc tēme  
 die gms a opposiōnis ul minie cā ab eodē si hz m et pueniet tps  
 vōre gms a opposi qstū dictū nō equatis Vocat at illud tps  
 sic inuentū tps gms vō pmo exanātū qd stat cē pāsu oīno  
 stat cā cē pāsu nūqz m a pāso differre pōt drā sensibili  
 Verū si certior m hac re fieri uolēt ad tps sic inuentū equa  
 sola et luna ut infra docebo et si inuenerit uōs eodē motor  
 tpe gms a uerū solis et medie lune tpe opposiōnis m signis  
 gradibus mē et sedis qcordae oīno pāsu fuit tps pmo exanātū  
 Sed si drā sit si pūst hū opatus et ca ultīma mīta cē nō pōt drā  
 igit m mīs et sedis illa duplicata et sicut mīta et stda tps  
 hōc itaqz mīta et stda tps si sol luna m gms a soli uadit tūc  
 m opposiōne ancedat adde tpe pmo exanātū ul minue ab eo si  
 sequat hoc est adde si uerū locus solis maior fuerit id loco



lunc a loco nadir lune / minue si mor Et habebis tempus vere  
offus a oppositiois 2o examinati 28 si un simili modo uelis ex  
aminare potes quid sed no qe un nā cracē nō potes in  
vno minuto tempus

Ad motus solis. lunc argumēti lunc a capitis  
draconis reptae uoluto tpe xpi qd nūat qpletuz  
usqz ad instar p quo hec fare uolet summe radice talis mo  
tus sui xpi scilicet ad annū dñi 1590 qpletū ut in tabula medior  
motuū notatū iudes et cā qscribe deinde cū residuo tpe  
qd aradice tua sumpta tūsuut usqz ad instar tūū intra ta  
bulas eadem in annis et mētibz diebus horis et minutis  
et ea que in tabula motus quā querez indirete horz inuei  
et radice qnotata scribe unūqzqz suo gñ Et intrando in  
tabula annoz prius tūā cū mōri antiquiori et si quid man  
is adue residu cū eo qd a mōri propinquiori mētibz tam diu  
donec annos omīs euacuet Item si annus cūm gñis fuerit mē  
tibz in menses qñes si bisextilis in bisextiles Tabula et horaz  
p minutis tpe dēscunt sed hūc respicienda qe titulu inferior po  
stipm cū toto tpe residuo tabulas intrari et q ibi inuenta sūt  
radia scribe adde scribe cū radia unūqzqz suo gñ more  
fractionū phisicaz sū pro 60 ris unū minutū ponendo pro  
60 mētibz unū gradu pro 30 qdibus unū signū Et si 12 exarpat  
signa 12 abiciant et qd ex tali additione exierit erit motus  
questus ad medianā ueniesem qd si ad alā medianā p  
dicta uolēs hūc muta solū radice motū nā hūc poste sūt  
aduenia Considera nauqz distantiā alterius medianā a medianā  
uicini et pro quolibz gradu sume q mta tpe et cū eo tpe intra  
tabula talis motus et motū sibi correntē p medianā occuli adde  
radia hūc poste pro orientali uō deue et fetū ē  
Olan Verificare Ad tpe tūū pro quo uolēs habe  
verum locū solis habeas expremssis angē solis et mediaz  
locū solis deinde subthe angē a medio motu et remanelat  
argumētū solis ad idem tpe Cū eo argumēto mē tabu  
la equacionis solis querendo gñus et mta argumēti in pte  
sinist et signa argumēti supra si signa argumēti fue  
rit pauca sex a g et 11 argumēti in pte dextra et signa  
in pte inferiori si fuerit plura sex et si gradū et mta argu  
mēti solis precise i uenstue in angulo gñ habebis qñoz  
questū eo nota A ul in inuenies iux signa argumēti q  
bus tabula intrari et si g et 11 solis argumēti precise nō  
inuenies quere minores propinquiores et in angulo gñi ex  
scribe equacionē cū nota sua a ul in deinde iuxta equacionē

sumpta uidebit quod correspondeat vni mto argumēti illud  
 locum sume qd hēt mta m argumēto ultra eo cū quibz  
 intrasi et productū adde adequationē cōscriptā si proxime  
 sequit equatō m tabula zm processū nūz gdm cū quibz m  
 trasi maior fuit a minue si minor et proueniat equatō  
 solis quesita quā uige medio motu si hz a nota a minue  
 si hz m et exibt uerq locus solis qstus Hanc at equationis  
 tabulā de nouo opone placuit propterea qd ea q m tabulis  
 alphonisim hēt passione careat Volui ea etiā sequētem  
 que hūc est p 10 mta in lineis mū auge ut faalior eēt  
 qdō p ptes proportionalē sumēdos

Et alfonim

Vitam adaequae ad instans pro quo locū hinc ve  
 rum hre uoles q premissis habeas uerōs motus sol  
 lune et argumēti lune / subthe itaqz mediū motū solis a  
 medio motu lune et residuū duplica et fiet centū hūc cū qo  
 mt tabulas cōsonū lune querēdo signa supra et gdm t mta  
 m sinist latibus descendēdo aut signa infra t gradz et  
 mta m latibus dextris ascendēdo q si gdm t mta cēti  
 parte uerū habebis m angulo equationē centū / et mta ppo  
 rionabilia q q notabis et signa / et si iū centū parte nō inue  
 neris tū mōri propmōi mltis et p partē pportionalē  
 sumpta de toto dīa zm pportione residuoz mtoz cent ad  
 10 mta equatas equatōz centū / ea addes argumēto medio  
 si iuxta signa centū quibz intrasi scriptūz est centū  
 addit / a minue si sibi scriptū est minue centū Et exibt  
 argumētū lune uerq / Cū quo simlv mtoz ut cū cētō fca  
 sti et m angulo gm accipies distatē diametū et a cōp  
 rationē argumēti Et si parte nō inuenies gdm et mta ar  
 gumēti mltres cū mōri pproquoz et uides id qd m co  
 loco correspondet vni mto argumēti id totas sumē qd  
 sūt m argumēto mta residuū et productū equationi ar  
 gumēti addes si proxime sequit equatō zm processū mū g  
 dm cū quibus intrasi maior fuerit a minueret si minor  
 / et qd exat qz equatō argumēti primo examāta deinde de  
 dūstak diamet accepta sumē ptem pportionalē zm ppora  
 onem mtoz pportionalū pūf suatoz ad ad mta et hāc  
 ptem addes equatōi argumēti primo examāte et pueniet  
 equatō argumēti ultimo ex aiato Quā uige medio mo  
 tu lune si iuxta signa argumēti scripta sit argumētū  
 addit / a minue ab eo si scriptū ibi sit argumētū minuit  
 et exibt uerq loco lune qstus

3

u

Et in locū solis argumētū hūc cōtū ut arguētū  
latitudinis lune equatū ad instar v̄e q̄nt̄ a' oppo  
sitionis hūori uia inuestigare atq; dicit nō equatō ad e  
quatō reduce hęc ualeat dum in eis q̄tentur s̄p q̄ x̄ r̄  
bus p̄m̄s p̄positiōib; rep̄iti Cū argumētō solis querendo e  
quatōne t̄p̄e medie quicquid̄ ut oppositiōis inuento m̄ tabu  
lam equatiōis solis: cuius ut in q̄p̄tā dēta q̄t quā s̄ḡ  
lus p̄ notā a' ut in iuxta signa argumētū solis reptam  
Demde cū distācia uē q̄nt̄ a' oppositiōis a' media intra  
tabulā uēti motū solis in hor̄ et m̄tis querendo eandem  
distāciā in p̄te s̄m̄p̄ et sup̄ius argumētū solis uiciniq; t̄  
illud q̄d in angulo q̄m̄ inuenies ex̄scribe et si bis intrandū  
bis m̄tis q̄d at sic inuenies q̄t uēti motū solis in t̄p̄e p̄dic  
te distācie hūc signabis p̄ notā qua signata fuit distā  
cia uē quicquid̄ a' media a' oppositiōis post q̄ scā si hęc duo  
s̄z equatō solis atq; motū distācie fuerit eiusdē note tūc eaq;  
uēge si fuerit diuisa; m̄iore a' maiorē demē et si uēti produc  
tū signa et notā p̄iorū amborū ut si unū ab altero minūsi  
residū signa p̄ notā maiorē a' quo scā est subtrahō  
q̄d itaq; p̄uenit s̄bz a' adde cū loco solis medio itē cū argu  
mento latitudinis medio ad tempus medie quicquid̄ a' oppo  
sitionis reptis a' minue ab eisdem si h; M et exibit locus sol  
is et argumētū latitudinis fere equatū ad t̄p̄us uēre q̄nt̄ a'  
oppositiōis Ideo at dixi fere equatū nā nō p̄t differre ab equa  
do plus quā duobus m̄tis q̄d accidit ip̄ motū capitis in t̄p̄e dis  
tācie uē q̄nt̄ a' oppositiōis a' media Ideo si uolēs motū capitis medi  
ū in t̄p̄e h̄is distācie m̄tis adue si distācia h̄is m̄tis adde si  
h; a' et erit uēte equatū <sup>uēti in uēti</sup> Item ad t̄p̄us uēre q̄nt̄ a' oppositiōis  
querēs mediū motū capitis tūc quicquid̄ uēti motū hūc et ex  
ibit argumētū latitudinis lune equatū ad uēti oppositiōis a' quicquid̄  
Item cū distācia uē quicquid̄ a' oppositiōis a' media intra ta  
bulā mediū argumētū lune cū hor̄ et m̄tis et q̄d ibi inuenies  
ex̄scribe et eisdem q̄t scripto p̄ q̄bz hora distācie m̄tis q̄ uēge  
et productū adde ad argumētū lune mediū t̄p̄e medie quic  
quid̄ ut oppositiōis inuento ut ab eodem m̄tis 2m̄ indicatū  
note p̄dicte distācie et p̄uenit argumētū lune equatū ad  
t̄p̄us uē quicquid̄ ut oppositiōis si tū h̄is q̄tentur cē nolle r̄  
equatō oīa hęc ut in h; 2 6 d̄ditum q̄t/ preterea cū uē loco so  
lis ad t̄p̄us uē quicquid̄ ut oppositiōis inuento m̄ tabulam  
equatiōis dicit sup̄ius querendo signū et m̄sinistro gradū  
et inuenies in angulo q̄m̄ equatiōe dicit s̄z m̄tis et 2a t̄p̄is  
que quicquid̄ ad t̄p̄us quicquid̄ a' oppositiōis uē dicit nō cōtū

et puenet uera quatio a opposito diebus equatis  
 Tempus uisibilis quationis atq; diuisione aspectu  
 in latitudine ad idem tempus indagare Ex prioribus habet uera  
 quationis diebus equatis locu uerz solis et argumetu lune equa  
 tum ad idem tempus Tabulas igitur distantie uisibilis quationis a  
 uera q' suo climati deservunt siue sexto siue septimo int' cum  
 signo sol' q'rende in eadem tabella signi solis a parte sinistra  
 horas et mta distantie uere quationis diebus equatis a meridie  
 in pte quidem an' meridiem si quatio fuerit an' a post meri  
 diem si fuerit post in pte a' superioris quent' signa argumeti  
 lune in angulo uerz qm' corz reperit horas et mta distantie u  
 sibilis quationis a uera et mta diuisione aspectu in latitudine  
 Quod si horas et mta distantie q'm' uerz diebus equatis a meridi  
 et argumetu lune equatu parte no' inuenit intra sb argu  
 mento lune proxime moui in tabella reperit et cu' horis et m  
 tis proxime mouibus in linea nra inuenit et qd' in angulo  
 qm' posita est de tpe et diuisione latitudinis ex' scribe p' uisibilis  
 cu' argumetis q' p'unt et cu' nro horaz et mtoz proxime ma  
 iora in tabella repta et corz que in angulo qm' ponit ad ea  
 que ex' scripta notabis d'nt unges ad genus suu' Et de illis  
 d'nt sumede sut ptes proportionalis 2m' p'poratione residui dista  
 tie quationis uerz a meridi ultra illud temp' cu' quo primo mta  
 it ad excessu' horz et minutoz cu' quibus 2o mtra'it sup' horis  
 et mta cu' quibus primo fecisti mtra'it et pars p'porionalis tps  
 addenda est tps ex' scripto si tempus anguli qm' 2i maior fuerit  
 tpe ex' scripto / minuenda uo' si mtoz simili pars p'porionalis  
 diuisionis latitudinis addenda est diuisione ex' scripte si diu  
 sionis anguli qm' 2i maior fuerit / minuenda uo' si mtoz h'c  
 mtoz cu' horis et mtis qbus primo mtra'it et cu' argumeto lu  
 ue proximo maiori in tabella et corz que in h'c angulo qm'  
 ponit ad tempus et diuisione que ex' scripta notabis d'nt de qbus  
 sumede sut ptes p'porionalis 2m' p'porationem q'du' argumeti lu  
 ue ad 3o gradus et pars p'porionalis tps addenda erit tps ex'  
 scripto si tempus huius anguli t'it maior fuerit tps ex' scripto aut  
 minuenda si mtoz simili pars p'porionalis diuisionis latitudinis  
 addenda erit diuisione ex' scripte si diuisionis anguli t'it maior fue  
 rit diuisione ex' scripta / minuenda uo' si mtoz parte uerz p'porli si ad  
 denda est addita et q' m' da et diuisione p'poriomot distantie u  
 sibilis quationis a uera et diuisione latitudinis Et hoc ad p'm  
 signi in tabella mtra'it q' si sol' no' fuerit in principio signi  
 sui t'it sili nro ut cu' datum q' m' da erit in tabella signi  
 sequentis et recipienda erit distantia uisibilis quationis a uera

cū diuinitate latitudinis postea harū duarū distantiarū similitudo  
 harū duarū diuinitatum dicitur uide sunt et de eis accipiente  
 partes proportionalis secundum proportionem mē gēduū loci solis ut  
 signa integra ad unū signū h' q' ad 30 gradus Et pars pro  
 portionalis t'p' addenda erit t'p' ad p'm signū solis si tempus  
 sequentis signū maius fuerit a' m'da si minus Similit' pars pro  
 portionalis diuinitatis addenda erit diuinitati ad principū signū  
 in solis si diuinitas sequentis solis signū maius fuerit a' m'da si  
 minor Exhibet que distantia uisibilis g'ns a uca et diuinit' la  
 titudinis q' pua / Sed in h'is hec cautela obseruanda est q' si a  
 bo m'ltis tā in tabella ad p'm signū solis q' in tabella ad mi  
 cū signū sequentis fuerit ut b'iq' sup' lineā g'ns gradus ab  
 ascendente a' utrobique infra tūc d'ra t'p' habebitur subt'  
 hendo m'g a maiore et de ea sumēda ē pars p'por' h' et cū  
 ipa agendū ut dictū est et exhibet distantia quatuor uisibil'  
 a uca cū nota a si m'ltis f'ctū est infra g'ns gradū ab apte  
 a' cū nota in sup' si ut satis titūq' a dextris indicat' sed si ac  
 cidit unū m'ltū ē sup' quatuor gradū et in tabella alterius  
 signū infra tūc quia ip' in una tabella rectū fuerit addendū  
 aliud u' m'endū ideo d'ra h'ebit si ambo t'p' quingentur et  
 de quieto sumēda est pars proportionalis in p'por' m'lti  
 graduū solis ut p'm sua signū a suū signū hoc est 30 g'dg  
 Et hec pars proportionalis subtrahi debet a parte principū signū  
 solis sup' et residuū h'ebit notam a' cū in m'ltis in tabulam  
 principū signū solis si uō nō p't subtrahi fiet cō t'p' distantie  
 ad p'm signū solis austerat' a pte p'por' et residuū habebit  
 notā A cū n' ut habebat m'ltis in tabella signū sequentis  
 quod itaq' sic puenit erit distantia uisibilis g'ns A uā si h'  
 notam A adde eam t'p' u' g'ns dieb' equat' a' minue eam  
 si habebit n' et puenit t'p' g'ns uisibilis dieb' apte

Oca solis et lune uca et argumētū latitudinis  
 uerū ad t'p' uisibilis g'ns inquire' Cū tempore distantie  
 uisibilis g'ns a uca m' tabulam ueri motus solis in horis et  
 m'ltis et sub argumēto solis ad t'p' uere g'ns inuēto a sibi  
 uicinosi in tabla in angulo g'ns notū descriptū q' nota et  
 si bis m' dū erit bis m'ltis hūc motū adde cū uō solis loco

Si tempore distantie t'p' uere quatuor m'ltis / p't tabla ueri motus lune in ho  
 re g'ns a m'ltis 21 et m'ltis et sub argumēto et t'p' uere g'ns p'uis habi  
 fuit additū ad t'p' to a' sibi uicinosi in angulo g'ns motu lune repectū q' p't  
 t'p' g'ns u' dieb' be et si bis m' dū fuerit bis m'ltis hūc motū q' p't  
 equat' / aut ad locū uerū solis t'p' u' g'ns adde u' minue sic tā de  
 subtrahi si fuit sole p'asta et puenit uerū locū lune t'p' uisibilis g'ns  
 subtrahi et uerū locū solis t'p' g'ns uisibilis



Illud idem qd qd ia in angulo om rpu habuisti de motu  
 lune adde cu argumcto latitudinis lune equato tpe nere  
 goms al me ab eo sicut de sole et luna fecisti et puciet  
 argumctu latitudinis lune cqtu ad tpus uisibilis goms q  
 si his qtentis ce nollis poteras hec oia cgre p tablas cqtionu  
 solis et lune et motu capitis ut in li 2 et 1 doctoms osten  
 sum est Sed no inuenies distatantia in hoc ope et alio  
 que possit et ueni imite

Latitudinē Lune uisam tpe uisibilis goms p  
 scitari Ex octaua habes distatantē aspectu in latitu  
 tpe uisibilis goms qua suac uisay tuc uo replet  
 latitudinē lune uera Cu argumcto latitudinis lune equato  
 ex premissa ad tpus uisibilis goms int tabula latitudinis lune  
 in eclipsibus querendo signa eius supius et gradus et mitta  
 ducte sibi signis a signa inferius et gradus et mitta ducte sup  
 signa tuc cu indirecto gduu et mitor argumcti latitudinis  
 habebis latitudinē lune uera ab eclipsa q erit eius pnt a  
 septentrionalis a meridiana p ut titulus uix signu argumcti  
 li latitudinis tu supius a inferius indicat Qua latitudinē  
 habita si fuerit meridiana quige cu distatanti aspectus in la  
 titudine suate supius eo q in om regione ult 2m clima usq  
 arctos semp sit distatant in latitudinē meridiana et exabit lati  
 tudo lune uisa q erit pnt meridiane Sed p latitudo uera ut  
 fuerit septentrional tuc sibihe cam a distatante aspectus  
 in latitudinē si distatant fuerit maior latitudinē uera et rest  
 duu erit latitudo lune uisa et pnt meridiane Sz si latitu  
 do uera septentrional fuit maior distatante aspectu in latitudinē  
 sibihe distatantē a latitudinē uera et remanebit latitudo  
 lune uisa et pnt septentrionalis

1 Eclipsis solis in gome fiat cognoscit et qntita  
 tem eius et duacionē principiu q et fine qta  
 bulis ualulac Appue latitudinē lune uisam ex pudentiue  
 ptam ad tpus uisibilis goms si ea fuerit plus qm 29 mta  
 uo expectet eclipsim solis sed si minor fuerit fiet eclipsis sdo  
 si sol fuerit augi uicior qua latitudinē sue medie sdest  
 du argumctu solis fuerit mny uno signo u gradibz aut  
 plus 10 signis u gradibus int tabula eclipsim solis exste  
 tis in auge centu et est prima Si at fuerit uicior al  
 teri longitudinū mediaz qua augi et opto eius si fit du  
 argumctu solis fuerit plus uno signo u gradibus 1 signis  
 et mny 10 signis u gradibus tuc int tabula eclipsim solis  
 existens in longitudinē mca centu et est ia Sed si sol

fuerit maior opto augis qd fit du argumentu eius plus e  
 signis 14 gradibus et mag A signis 14 gradibus tuc m<sup>r</sup> tabulam  
 eclipsis solis existens in opto augis centri et est t<sup>r</sup>ia In  
 tractatibz tabula sua cu m<sup>r</sup>is latitudis huc vise querendo  
 ea a sinistris de orsu et superius cu argumento hinc tpe uero quie  
 rons habito et in angulo qm inuenis puncta eclipsa et t<sup>r</sup>ia  
 casus et si p<sup>r</sup> g<sup>r</sup>us argumentu hinc cu duplici m<sup>r</sup>ta m<sup>r</sup>nda  
 sit duplicat m<sup>r</sup>is accipiendo de d<sup>r</sup>is p<sup>r</sup>ter proportes 2m por  
 rone graduu argumentu huc ad 30 g<sup>r</sup>os et cas addet a minuat  
 ut fieri solet in reliquis t<sup>r</sup> si solu mo cu uiciori m<sup>r</sup>is in  
 t<sup>r</sup>is sensibilis accid<sup>r</sup> p<sup>r</sup> erroris puncta sit inuenta ostendunt  
 quata pars diametri solis t nobis eclipsabit<sup>r</sup> Imaginam<sup>r</sup> em  
 totam diamet<sup>r</sup> e 12 puncta Si igit h<sup>r</sup> 12 puncta in tabla re  
 p<sup>r</sup>ta totus sol eclipsabitur si sex medietas diametri Si e t<sup>r</sup>ia  
 pars si 3 quarta p<sup>r</sup> si 2 sexta si 1 duodecima et 2<sup>r</sup> tempus  
 u casus est tpus qd est a principio eclipsis usqz ad eius medi  
 u Tantu t<sup>r</sup>ia tuc suppo<sup>r</sup> a medio e ad fine Comuatio aut  
 uisibilis qe mediu eclipsis ideo si temp<sup>r</sup> casus minuit<sup>r</sup> a tpe  
 quationis uisibilis habebim<sup>r</sup> p<sup>r</sup>ncipiu eclipsis Sed si tpe go  
 us uisibilis sup addit<sup>r</sup> tpus casus exibat fine eclipsis Et si t<sup>r</sup>ia  
 casus duplicabit<sup>r</sup> p<sup>r</sup>ueniet eclipsis duraco

Altitudinē lune uisa ad p<sup>r</sup>im atqz ad fine eclipsis  
 inuestigat latitudinis uise pro temp<sup>r</sup> uisibilis qoms qd tuc  
 mediu eclipsis suppo<sup>r</sup> p tabula latitudinis lune uisibilis argumē  
 tu uisu h<sup>r</sup>itudo eadem tabulas cu latitudie uisa et m<sup>r</sup>directo  
 eius uisibilis sinistrā si fuerit uix caput draconis accipe g<sup>r</sup>us  
 et m<sup>r</sup>ta sub signo du latitudo lune uisa fuerit Ali<sup>r</sup> quie  
 accipiendo g<sup>r</sup> et in sup<sup>r</sup> || sig<sup>r</sup> si latitudo uisa fuerit m<sup>r</sup>lis/ut  
 si fuerit iuxta cauda accipiendo g<sup>r</sup>us et m<sup>r</sup>ta sub o signis et  
 h<sup>r</sup> si latitudo uisa fuerit m<sup>r</sup>lis a accipiendo g<sup>r</sup>us et m<sup>r</sup>ta sup<sup>r</sup>  
 q<sup>r</sup> si fuerit septentrionalis / Et tale argumentu uocat<sup>r</sup> argumētu  
 uisum seu argumētu latitudinis lune uise tpe medii eclipsis  
 hoc serua Deinde cu tpe casus m<sup>r</sup>ta tabula uera motus lune  
 in horis et qd ibidem t<sup>r</sup> argumentu lune r<sup>r</sup>pereris/ aufer ar  
 gumēto latitudinis uise iā seruato t manebit et argumētu  
 latitudinis lune uise ad m<sup>r</sup>ia eclipsis Item illud idē qd t<sup>r</sup>ia  
 minuat<sup>r</sup> addet sup idem argumētu latitudinis lune uise ad me  
 diu eclipsis et exibat argumētu latitudinis lune uise ad fine  
 eclipsis cu quo querat<sup>r</sup> in tabula latitudinis lune qua te  
 uebis q<sup>r</sup> latitudie lune ad fine eclipsis

Emidiametror solis et Lune uisuales ac umbre

in loco hystus lune demonstrat. Tabula semidiametrorum int  
 cu argumeto solis a sibi p xime viciniori et in eius ducto re  
 pta quantitate semidiametri solis usualis Item tu argue  
 to lune equato in eadem tabulas invenies semidiametru luc  
 usualem ac semidiametru umbre sed hoc semidiamet<sup>r</sup> pssupponit  
 solem ee in auge eccentrici Q si no fuerit cu argumeto solis ac  
 ape uariatione umbre et ca a semidiamet<sup>r</sup> umbre ia rpta de  
 me et manebit semidiamet<sup>r</sup> umbre in loco hystus lune hec  
 uera est in eclipsibus lune no solis

uantitate partis obscuritate ac totius eclipsis sola  
 ris figura ad iustu deprime<sup>r</sup> insufficie plana ptrahatu li  
 nea rta in cuius medio statuatur punctu tanqua centru a quo  
 iustis vna eius eximati officio aram simat<sup>r</sup> tot ptes equalis  
 q fut mita in aggrato x ambabz semidiametris solis et lune  
 et si in aggrato ult<sup>r</sup> mita cet<sup>r</sup> za stduz oxy pportione ad minutu  
 vnu addatur etia potui vnu exptibus a si za exaduz<sup>o</sup> pro ar  
 vnu mfu accipe meliul em erroris qd curandu cet<sup>r</sup> x hoc fiet  
 demde sup<sup>r</sup> cent<sup>o</sup> statuto sdui qntitate aggrati semidiametroru  
 tanqz semidiametri fiet arcuq q dicit<sup>r</sup> arcuq aggrati semitroru  
 solis et lune q iam diuisu est p lineam primo protracta in duo  
 equalia Ea quid linea rta habeat<sup>r</sup> iure potiomis eclips<sup>is</sup> et eius  
 pars sinistra habeat<sup>r</sup> orientalis dext<sup>r</sup> oculari hac sup<sup>r</sup> centro sedet  
 alia otogonali<sup>r</sup> ea tn no sit visibilis sed occulta hec occulta e lo  
 co potiomis arcuuli manserit p polos zodiaci et locu solis in eclip  
 tota huius pars supior heat<sup>r</sup> meridiana inferior Alis postea 2m  
 quantitate semi diametri solis usualis sup<sup>r</sup> prioru centro fiat ar  
 culus q sup<sup>r</sup> faciem solis representabit demde signabis in linea occul  
 ta duo puncta vnu quid a centro distans 2m quantitate lat<sup>is</sup>  
 luc iust ad mianu eclip<sup>is</sup> aliud a centro distans 2m quate lat<sup>is</sup>  
 luc iust ad fine eclip<sup>is</sup> et quibz itoz distet a ceo vsh ca ptes  
 a media a septentrionis ut latitudo ussa fuerit a quo p  
 ucto at latitudinis iust ad mianu eclip<sup>is</sup> dicit<sup>r</sup> p allela eclip<sup>is</sup>  
 uidelz linee pmo ptracte usqz ad arcuferencia arcuuli maioris  
 in pte occul<sup>is</sup> et punctu stationis huius p allele cu arcuferencia  
 arcuuli maioris signat locu centri lune iust ad mianu eclip  
 sis Simlr a puncto latitudinis iust ad fine eclip<sup>is</sup> dicit<sup>r</sup> p alle  
 lla usqz ad arcuferencia arcuuli maioris in pte orientali et  
 punctu stationis huius p allele cu arcuferencia maioris arcuuli de  
 signat locu centri lune iust ad fine eclip<sup>is</sup> due etia linea  
 rta a loco centri luc viso in pmo eclip<sup>is</sup> ad locu ag i fine  
 eclip<sup>is</sup> h signat it<sup>r</sup> luc ab mianu eclip<sup>is</sup> ad fine / Ea p mediu  
 est<sup>r</sup> diuide et punctu mediu signabit locu centri lune

in medio eclipsis/ultimo in quantitate semidiametri lucis  
 usualis in tabulis locis centoz lune s3 pñpñ medii et sime  
 eclipsis fiant tres arcuuli fiat sup ea tria centra q' representabit  
 luna in pño medio et sine eclipsis Quatu itaqz medius cor  
 de arcuulo solis occupabit tm pñora u de superficie corporis sol  
 eclipsabit

Quantitate eclipsis lucis duacione eius pñcipiu  
 quoqz et sine ipsius distinet pñuis hñ tempus opposio  
 oms vere diebus equatis aguntur lune equatu atz argumetu la  
 titudinis lune intra tabella latitudinis equatu ex o' et A doctri  
 nis nunt in argumeto latitudinis lucis in tabella latitudinis lu  
 nis et mencias eius latitudinis ut in jo est dictu qua cu sua pte  
 nota Nam q' latitudo lucis vera ut hñd' vere opposiōnis que  
 si fuerit plus qua 5 q' mta nō expectabit eclipsim lune / 4  
 si minor fuerit mt cu ea in tabella eclipsis lucis in illa duo ta  
 bella que designat loco solis nā si sol fuerit vicinior augi q'  
 longitudini media mt ca que in tabella eclipsis lune sole quis  
 tente in ... aug' centra intra nūq' tabella sua querendo lati  
 tudine lune a sinistris et argumetu lucis superius et in angulo  
 qm invenit puncta ecliptica ipis casus et ipis moe dimidie si  
 morem habet / Et si p' gradus lune in argumeto duplicat mtra  
 dū sit a p' 2 in latitudine lune ultra mtra facias illud more  
 solito puncta itaqz ostendit quanta pars diametri lune nobisc  
 clipsetur nā si pñse ut 12 pñ puncta tota luna eclipsabit sed si  
 mora si pauciora 12 pars tm obscurabit tanta quide pñae de dia  
 metro quanta puncta inventa sit pars de 12 Si vō plura fuerit  
 puncta de 12 tota luna eclipsabit s' sine moa si pauciora q' 12  
 pus vō casus si nō h3 mora est tempus a pñcipio eclipsis us  
 que ad mediu et tm caa supponit tuc a medio et sine idco  
 ipm aufer ab opposiōe vera diebus equatis pñuis habita et v'  
 manebit manū eclips' Item ipm adde et habebit sinez  
 stem duplicatu fat duracione / Sed si mora habuerit eclipsis  
 tuc tempus casus e' tps ab inicio eclips' usqz ad pñm tota  
 lis obscuracionis ad mediu eclipsis qd' nūc instas oppos' vere  
 diebus equatis supponit / Ideo tps dimidie more dempñu a  
 tpe oppos' vere relinquit pñm totalis obscuracionis et additu  
 eidem est sine total obscuracionis / et duplicatu ostendit tota  
 lis obscuracionis duacione s' tps casus et dimidie more s' mlt' s' b  
 latu a tpe vō oppos' indicat pñcipiu eclipsis et sup ad  
 ditu eidem ostendit sine / et duplicatu demonstrat duracione  
 ab inicio eclips' usqz ad sine

ut in tabella opposi  
 op' / sol ubi ut pñ pñ  
 nūc in tabella arg' longis /  
 ubi sol fuit

ut in tabella

Atitudinē Lūe uicām ad incū eclipsis simile ad fi  
 nem eius ostendit / Cū aggregato ipm casus et dimidie noct  
 quictorū mt̄ tabulā uerū motus lune in horis et mt̄ et sb  
 argumēto lune in angulo qm̄ r̄p̄ter uerū motū lune in  
 dēto tpe Eū ab argumēto latitudinis lūe ad uaz oppositio  
 nē cōto demit̄ et remanebit argumētū latitudinis lune ad m̄  
 cū eclipsis / itē eundē motū adde argumēto latitudinis ad  
 uerū oppositiōnē et pueniet argumētū latitudinis quatu  
 ad finē eclipsis / cū q̄o simlv̄ queres in tabula sua latitudinē  
 lune uerū ad finē eclipsis et habebis mt̄cū

**Eclipsis lunaris hitudinē in plano figurare**

Sicut in picta solis eclipsis dētm̄ q̄t in sup̄fici plana th̄at̄  
 linea r̄da que teneat̄ p̄poratiōnē eclipticę auz̄ medius p̄ct̄q̄  
 sit centū umbre in loco tr̄situr lune in quo r̄sit̄ vna c̄m̄  
 tatione linee sumat̄ officio arcū tot̄ partes equalē quod sit  
 mt̄a in aggregato semidiametrorū umbre et lune et scdm̄ h̄at̄  
 q̄ntitatē aggregati semidiametrorū sup̄ centū fiat arcūq̄ et sup̄  
 eodem centū alijs scdm̄ q̄ntitatē semidiametri umbre qui ha  
 beat̄ pro arcūlo umbre Et s̄nt in hac figuratiōe 2 p̄tes m̄di  
 orient̄ occid̄ m̄diq̄ septentr̄io ut in figurā eclipsis solaris itē  
 linea oaula octogonali p̄horū eclipticę sc̄at̄ sup̄ centū arcū  
 loz̄iq̄ simlv̄ duo p̄ct̄a a centro distantia 2m̄ latitudinē lu  
 ne uicā ad p̄m̄ et finē eclipsis signat̄ et v̄sus cas̄ p̄tes m̄di  
 a septentr̄ionis ut latitudinē ip̄e s̄nt et ab illis p̄ct̄is dican  
 tur p̄ allele linee p̄iorū p̄mo quidē a p̄uncto signat̄e lat  
 tudinē lūe ad incū eclipsis uer̄sus occidēte alia a p̄ucto  
 signante latitudinē ad finē eclipsis uer̄sus orientē et m̄den  
 ac eaz̄ cū c̄m̄ferentia maioris arcūli notat̄ q̄ signat̄ lo  
 ca centri lune ad incū et finē eclipsis et illa duo loca p̄ct̄a  
 lineaz̄ copulant̄ que p̄ mediū p̄ucto diuidat̄ q̄ signat̄ locū  
 lune in medie totalis obscuratiōis Sup̄ illa tria p̄ct̄a 2m̄  
 q̄ntitatē semidiametri lūe visualis fiat tres arcūli lunaz̄  
 in p̄ncipio medio et finē significat̄es Quātū at̄ de medio  
 eoz̄ mt̄ arcūlū umbre cadit̄ tantū p̄poratiōnablv̄ de lūa uo  
 bis eclipsabit̄ Si c̄m̄ totus mt̄ cadit̄ tota luna obscurabitur  
 si pars eius mt̄ cadit̄ p̄ s̄ talis de lūa eclipsabit̄

*[The text on this page is extremely faint and illegible, appearing as ghosting or bleed-through from the reverse side of the leaf. It consists of several lines of dense, handwritten script.]*

**E**orum que de eclip solaru dicta sunt  
 exempla subicere Volo inuenire quictos ueas  
 atq; edipsim que fiet anno dñi 1860 aie  
 rete in mese julio Tempus igitur inuicioru anoz  
 xpi usq; ad micm mēps julij usualit p̄dicti copletū  
 est 1849 am et mēsis iunius Cū quo quid tunc dñi  
 intemo tabulac mediar rōuic tonū p̄mo in am̄s col  
 let dñs de arto lue 2 23 26 28 et de arto latitudinis  
 18 20 inuenio de tpe 1 8 9 21 de loco solis 9 11  
 31 18 de arto lue 2 23 26 28 et de arto latitudinis  
 18 20 48 49 deinde manus expansis apud 19 xpi  
 de tpe 28 20 12 6 de loco solis 11 8 48 21 arto  
 lue 9 11 8 10 de arto latitudinis 11 8 43 42 postea  
 quia am̄s rēens est bisextilis inteo tabulac in sin  
 bisextili in julio et inuenio de tpe 8 19 34 22 de  
 loco solis 4 28 38 42 de arto lue 4 8 42 3 de  
 arto latitudinis 8 8 1 23 his tribus ordinibus rōuic  
 uic dñs vno q̄ suo qm̄ exit de tpe 20 23 46 14  
 de loco solis 2 11 20 de arto lue 4 9 29 3 de  
 arto latitudinis 10 4 48 8 Et q̄ uolo quictos queo  
 in tabella reuolucōm mōdico tituli quictos tunc  
 quod p̄ximo manus agōtō tunc sup̄ia inueni r̄pitur  
 ubi et inuenio 49 1 28 6 de tpe de loco solis 28  
 18 28 de arto lue 1 21 38 1 de arto latitudinis lue  
 2 1 20 28 hinc igitur ordm̄e sup̄stō ordm̄i p̄ort  
 agōtō vniq; q̄ suo qm̄ et uigo motul motibus h  
 tunc m̄scia a sup̄ia d̄pto subtraho et erit de tpe  
 18 31 41 de loco solis 8 4 26 28 de arto lue 1  
 1 8 de arto latitudinis 8 1 18 32 Est 90 con  
 iurto solis & lue media quaz quiescimo die juli 18  
 hora p̄ meridiez 1 m̄to 31 et stō u1 ad meridiam uara  
 dien et ad idē tunc lonis solis medius est 8 4 26  
 28 de arto lue medm̄ 1 1 1 8 et arto latitudinis medm̄ 8  
 1 18 32 Hinc pro auge solis habenda in p̄dicto tpe n̄ia  
 rōm̄s anoz xpi inteo tabulac auge solis et apud 1849  
 mo 31 8 18 6 18 et motu m̄ano 38 que ter sumo pro  
 tribus am̄s facit 8 8 1 22 et p̄ sex m̄ps 8 8 11  
 et pro dera arto diebus duo Est igitur aux solis adme  
 for 1 8 28 19 hanc augeo ex loco solis medio  
 relinquent arto solis 1 8 38 29 Cū arto h̄ solis ex  
 arto lue p̄or 1 1 1 8 inteo tabulas distancie ue rōuicior  
 a media quendo arto solis in tpe inferiori eo q̄ arto lue

1849

plus est d'ignis et artu luc in pte dextera ascendendo  
fepio aut artu solis pyme ming 1 & Artu aut luc  
pyme ming 1 1 mhor angulo qm ponit hoc d m m  
yo nota aut q ab angulo qm uersus artu solis pro  
cedendo pmo orit est 41 Ita dra solis est d m m  
que procedit augendo Ita dra luc est d m m quibuc  
Itu auget angulo artu luc pyme maior & dra  
solis p pdaabilis e 2 m m qz 38 m m a ar to plis  
& face una 2 de 2 gradibz Ita de dra luc p pda  
abilis est 1 m m qz 1 m m mar to luc sut face 8 p  
una gradus Et qz abe ptes pdaales st addende co sur  
git qz distacia ue quictoris a media d hoc m m 49  
cu nota qz pda ym subtrac a tpe medie quictoris emaz  
tpus ue quictoris 11 18 33 Iulii diebus no equat de quo  
quid tpe si cerior fieri cupio equare ad uide tpus solis  
et tuaz mteando tabulas medior motiu muema ad hoc  
tpus mediu motu solis & 1 9 29 media luc & 1 36  
43 artu luc d 21 19 q media rapitis d 1 80 Ita  
aufero auget solis a medio eius motu fiet artu solis 18  
21 4 Cu h mquero equator solis mtabula et est 11  
4 mnuenda Saliquit qz uca solis & 3 48 29 Ita  
dempto medio motu solis a medio luc remact 11 20  
21 19 h Duplicatu fait 11 22 48 38 centu luc cu  
h mtabula equat luc muemo equator centu 1 3 mi  
nuenda eaz itaqz ablata ab ar to medio remact d 20 10  
ar tu equatu Ita coend equato artu m tabula 2 21 81  
addenda addita igitur ad mediu motu luc fait & 3 48  
28 uerum motu luc q det auco loco solis tm m y stdu  
que si duptices fait 10 2 tps p sexta pte uny  
m m mho a q pro m hlo ponenda sunt Quae si om  
sistem illud exame m nullo fuisse error hitis sine tu ex  
vore facit Est itaqz comcto ueissima ut mueta 2 11  
18 33 Iulii diebus no equat Ita si illud exame no  
fecissem pro loco uere quictoris xpiendo faalit m  
ar to solis tpe medie quictoris st cu 1 8 38 29 mteasse  
tabula equator solis et mangulo qm ponit equato 11 31  
mnuenda Ita cu tpe distancie ue quictoris a media st  
cu d hore 49 m m mteco tabulaz uerum uerum motus solis  
ab ar to solis uicior st sub p 1 signo i uemo uerum motu  
solis m dno tpe 16 81 qz tpus distancie fiat mnu  
du conuigo cu equator faant 1 28 18 que demo a me  
dio motu solis tpe medie comctoms relinquit & 3 48



20 uerū locū uē cōiūctōis Ecce p̄ hanc viā breuē repr  
 illa qd̄ supra illud idē minue q̄ ab ar̄ to lat̄ms medio  
 tpe medie cōiūctōis r̄pto etiā minūa motū capitis medū  
 m̄p̄ductā distācia qui a 46 5 et r̄linquet̄ ar̄ tu lat̄  
 tumis lūc uer̄ ad t̄pus uē quictōis s̄ 8 11 24 18 18  
 q̄ p̄roueniss̄ s̄ medū motū capitis tpe uē quictōis s̄  
 8 11 26 21 quixiss̄ uēo locū quictōis s̄ 8 3 48 30  
 p̄a ex hor̄ additōn p̄uenit 8 11 24 11 p̄ro ar̄ to q̄  
 lūc r̄tificādo m̄teas̄ tabulaz medū ar̄ tu lūc tū tpe dis  
 tanac s̄ tū s̄ hor̄ 19 m̄t̄ ibiq̄ ponit̄ 3 28 11 hūc  
 quixiss̄m p̄ro qual̄ hōd distācia q̄ m̄ta et p̄ueniss̄t  
 8 11 et q̄ distācia habuit notā a dem̄p̄ss̄ id ab ar̄ to  
 lūc medio tpe medie quictōis s̄ ab 1 11 r̄emasiss̄ 6 26  
 16 ar̄ tu lūc equatū ad t̄pus uē cōiūctōis Ecce qualū  
 duplia viā idē semp̄ m̄uenit̄ r̄ recteā tū loco solis  
 uēo tpe uē quictōis m̄teo tabulā equatōs diez et m̄cio  
 12 m̄ta que cōiūgo t̄pi uē quictōis nūc habito qd̄ ead̄  
 diebus nō equat̄ et erit t̄pus quictōis uē diebus eq̄t̄  
 1 11 8 24 11 **Nūc** p̄ro cōiūctōn visib̄l̄i s̄ p̄deō distāciaz  
 hūc t̄pus a meridie et est 11 hōc 19 m̄ta Et q̄ uolo m̄  
 uenē q̄ntitatē hūc r̄ct̄p̄ss̄ ad uacādmū m̄teo tabulaz  
 distācia quictōis visib̄l̄i a uēd̄ quas ordinaui ad d̄ma  
 septimū eo q̄ uacādmū i medio fece septimi d̄mat̄is e  
 p̄tes itaq̄ m̄ tabulaz leonis quod est signū solis quēdo  
 hōcas an̄ meridie et supra marcibus his uersalū ar̄ tu  
 lūc et m̄ angulo qm̄ facta eq̄tōn p̄ p̄tes p̄ortales r̄p̄ro  
 de tpe 1 24 et de distācia lat̄ms 30 Et facta m̄gredie  
 da tabulā signū sequit̄ s̄ uēnis et m̄cio de tpe 1 24  
 et de distācia lat̄ms 21 d̄ca itaq̄ t̄pm 12 et d̄ca d̄m̄  
 statū 2 9 m̄ta Et q̄ pl̄ ul̄ p̄m̄ leonis est fece 8  
 3 diebus et sunt quas 8 p̄ uē uē signū et 30 p̄ p̄ort̄  
 d̄ca t̄pm 2 m̄ta fe et p̄ p̄ort̄ d̄ca distācia 1 m̄ta  
 p̄ quid̄ t̄pis addenda s̄ p̄ distācia m̄m̄eda Ecce  
 itaq̄ distācia visib̄l̄is quictōis a uēd̄ 1 24 4 m̄m̄eda  
 ut titulus post̄us ad ext̄is m̄duat̄ distācia aut lat̄ms  
 equatū erit 24 m̄ta que m̄ci l̄s est i n̄cis charatib̄s  
 semp̄ subtegho 1 hōcas 21 m̄ta a uēd̄ quictōn diebus  
 equat̄ s̄ 1 11 18 24 11 **Nūc** p̄ro m̄act̄ 1 11 18 24 11 diebus  
 equat̄ et hōc est t̄pus visib̄l̄is quictōis **Denide**  
 an̄ tpe r̄a d̄cto s̄ 1 hōd 21 m̄tis m̄teo tabulaz uer̄  
 motū solis m̄horis et m̄tis sub ar̄ to solis r̄p̄ro motū  
 2 28 et quia t̄pus erit d̄minutū minūaz q̄ t̄tunc motū

exuco loco tunc tunc et emacet <sup>1</sup> 2. <sup>3</sup> 4. <sup>5</sup> 6. <sup>7</sup> 8. <sup>9</sup> 10. <sup>11</sup> 12. <sup>13</sup> 14. <sup>15</sup> 16. <sup>17</sup> 18. <sup>19</sup> 20. <sup>21</sup> 22. <sup>23</sup> 24. <sup>25</sup> 26. <sup>27</sup> 28. <sup>29</sup> 30. <sup>31</sup> 32. <sup>33</sup> 34. <sup>35</sup> 36. <sup>37</sup> 38. <sup>39</sup> 40. <sup>41</sup> 42. <sup>43</sup> 44. <sup>45</sup> 46. <sup>47</sup> 48. <sup>49</sup> 50. <sup>51</sup> 52. <sup>53</sup> 54. <sup>55</sup> 56. <sup>57</sup> 58. <sup>59</sup> 60. <sup>61</sup> 62. <sup>63</sup> 64. <sup>65</sup> 66. <sup>67</sup> 68. <sup>69</sup> 70. <sup>71</sup> 72. <sup>73</sup> 74. <sup>75</sup> 76. <sup>77</sup> 78. <sup>79</sup> 80. <sup>81</sup> 82. <sup>83</sup> 84. <sup>85</sup> 86. <sup>87</sup> 88. <sup>89</sup> 90. <sup>91</sup> 92. <sup>93</sup> 94. <sup>95</sup> 96. <sup>97</sup> 98. <sup>99</sup> 99. <sup>100</sup> 100.

2 h 21  
 17 h 22 July  
 19 h 23 July  
 19 h 24 July

in aggregato ex semidiate ab inctur solis et lune et sup a 2m  
 equalitate a b tanqz semidia met<sup>r</sup> lineabo aradu b e c f. Et  
 sup b a c sit orthogonalis oaula e g a et sit b pars orientalis  
 e occidentalis e mltis f septentrional' It de ptibus a b ze  
 faao d h aapio. 10. que fut ad an eius quantite tanqz sem  
 diamct solis faao aradu d h q qui solz reputat smly de pti  
 bus a b ze faao a h m linea oaula n 2m latitudine vifam  
 admanu cclipsis et hoc m pte a e que m na co q latitudo  
 visa qe mna Et a k de eadem sint sex sedm latitudine visa  
 ad fine cclipsis faao qz h l equiditate a c et b icquiditate ab  
 et staciones hoz duaz lineaz cu aradu maiori sint l et m donde  
 duaz lineaz l o et m faao tres aradus 2m quantitate semidi  
 amctri b d quoz primy n p sup l significat luna in principio  
 cclipsis sedus sup o representat luna in medio cclipsis et tertius  
 t r sup m designat ipaz in fine cclipsis et sup fiaq q g s r oste  
 dit ptem eius ad huc luminosa nob linea l h demonstrat lati  
 tudine lune visad ad manū cclipsis r in latitudine visa ad fine  
 l o mltitū luc ab manū cclipsis usqz ad fine Et h e ag signu  
vico

**Q**A que de eclipsi lunari dicta sunt exemplo declarare vo  
lunt inuenerit oppositiōem veram lunariū et eclipsim lune q̄  
fuit anno dñi 19 60 currente in mense decembris Tempus na  
maratōis xp̄i in factū usq̄ ad mētiū illius mensis vsualis est  
anni 19 49 et nouember vsualis cū q̄quidē tpe dñi mētiū in  
vulari quatiōnū et oppositiōnū mediā p̄mo in annis collectis  
1 220 ibi inuēne de tpe. A. 838 2 A de loco solis 9 11 31 12 de  
arto lune 2 23 26 22 et de argumēto latitudinis 9 22 48 49  
Itē extra scribo item in annis expansis mētiū 19 19 pio de pte  
28 20 12 6 de loco solis 11 6 49 21 de arto lune 9 11 8 15 de ar  
gumēto latitudinis 11 6 43 22 hęc siml̄ q̄ scribo sub p̄ans  
extra notatis vniūq̄q̄ s̄b suo siml̄ demde q̄ annis currentis est  
bisextilis vtro tabulā mētiū bisextiliū cū nouēbre ibi inuēno  
de tpe 10 3 41 26 de loco solis 10 20 10 20 de argumēto lune  
9 13 49 6 de argumēto latitudinis lune 11 7 22 31 hęc q̄  
s̄b prioribus q̄ p̄ia ordinibz has tres ordines aggabo prouocet  
que in tpe 2 6 8 14 49 in loco solis 1 2 26 1 in arto  
lune 9 18 37 6 in argumēto latitudinis aut 3 9 14 12 hęc tabella  
vō reuoluatiōnū in dicitō tituli oppos̄ quia quero oppos̄ tpe  
p̄imo mētiū tpe mētiū mētiū 13 19 40 5 et de loco solis 2 12  
2 6 1 de arto lune 8 2 32 31 de argumēto latitudinis 8  
10 20 32 cundū 18 ordinē q̄ scribo sup̄ aggratū mētiū temp̄  
quidē sup̄ tpe et motū sub motibus et supra et motū v̄ḡz  
motibz tpe et diminiūa q̄ pte et exibit h̄y mētiū oppositiōis  
7 7 11 32 9 decembris et locus solis mediū et nadir lūc  
9 14 22 2 et argumētu lūc mediū 4 23 6 4 argumē  
tū q̄ latitudinis mediū lūc 11 24 44 26 hęc seruabo demd̄  
augem solis xp̄to in tabulā augis patā mētiū am̄ h̄ylecti 1 2 6 0  
nā 2 dies augē solis nō mutat et q̄ 3 2 29 9 ablata ca  
a loco solis medio manet argumētu sol 6 12 24 43 tū h̄ arto  
solis et tū arto lune tā seruato vtro tabulari distancie v̄re  
quatiōis a oppositiōis a media querendo arto solis superius  
et argumētu lune in sinistris lineis deorsum et r̄pio argumē  
tū solis proxime m̄q̄ in tabulā 6 12. argumētu at lune  
4 23 in horz angulo q̄m ponit distancie 2 hore 6 m  
mita quā signo p̄ notam a que proxime occurrat cūdo vsus  
argumētu solis et dñi solis 2 8 mita que p̄vadit augendo  
et dñi lune est 10 mita q̄ p̄vadit m̄do pars proportionalis de  
dñi solis est 3 mita q̄ mita ab argumēto solis sūt paulop̄ly  
quā vna 3 de duobz ḡdibus sic etiā 3 sūt paulop̄ly q̄m vna t̄ra  
de octo / pars at p̄portionalis de dñi lune est vnu in arto lūc  
sūt fore vnadecima v̄m̄ ḡdus ita etiā vnu m̄tiū est vna dñi

*distancia*  
 de 10 addita pte solis et diminta pte lūa exit distancia vere  
 oppos a media 2 8 cū nota additioms addā 10 hāc distan  
 cia cū tpe medie oppositioms et puenct tpy uox oppos 21 13  
 qz decembris diebus nō equatib si tū de hoc tpe tziay fieri  
 cupio ad ipm repio uicā loca lūnarū extabul mediocimo  
 tū inuenio motū mixto inuenio motū solis mediū ad hē  
 tpus 9 14 31 11 motū lūne mediū 3 10 22 11 argumētū  
 lūne mediū 4 22 15 19 mediū at motū capitis 8 10 20 3  
 ablata auge solis a medio cū motū rmanet artū solis 6  
 10 22 8 cū in tabula equatiōis solis corrit cōto 0 20 29  
 cū nota additioms ea 10 addita ad locū solis mediū puenct  
 verus locū solis 9 10 11 qz item subtrcto medio solis a medio  
 lūne et relictū si duplato est centrū lūne 0 2 10 0 hūc cor  
 respondet in tabula equatiōis lūne equatō centrū 0 20 cū nota  
 a addam 10 cū ad argumētū mediū lūne et fit argumētū lūe  
 equatū 4 22 30 hūc corrit equatō artū 0 30 27 cū nota d  
 illa itaqz ablata a medio motū lūe remanet uerū locū lūe  
 5 16 11 42 cū uerū locū lūne dēt a uerū loco solis tantū  
 tpe sedis que si duplata fuerit faciūt 10 sūda tps que qz ma  
 ior quā quarta pē vniū mlti p nichilo reputū Ergo omisso  
 hē examic nō fuisse error tūc arator fety habeo oppositiō  
 verissimā q̄ mixta est 21 13 qz decembris diebus nō equatib  
 pro uerū loco solis in oppositiōe si nō rectificassem solē nūc  
 intrasse cū arto sol tpe medie oppositiōis tabulā equatiōis  
 solis ibiqz inuenisse equatiōe solis 0 29 11 cū nota a item cū  
 tpe distancie vere oppositioms a media et cū arto solis intras  
 sem in tabulam veri motū solis in horis et mlti ibiqz inue  
 nisse motū solis 0 9 12 11 similr cū nota a qua distācia  
 talem nota habuit quicā hōc duo faciūt 0 39 22 cū nota  
 a hoc inuenisse medio loco medie opposit et exisset locū  
 verū solis in vera oppositiōe 9 10 11 qz hac breui via rep  
 issem id qd supm̄ illud idē saluz 0 39 22 cū medio motū capi  
 tū in tpe dicte distancie sū cū 12 sedis tūge arto latitudinis me  
 dio tpe medie oppositioms prouenct 11 20 34 21 qd itū tūz  
 prioz q̄ cordat pro arto q̄ lūne rectificāo intrasset tabulā  
 mediū artū lūne cū distācia p̄dcta ibiqz inuenisse motū  
 sibi corritz 0 7 9 20 hūc 0 1 28 20 hoc totū addissem ad  
 arto lūne mediū in media oppositiōe habitū et exisset arto  
 lūe equatū ad verū oppos 4 30 34 11 qd cū supiori via  
 similr rep̄ri nā hūc vno mlti sic distācia ea tū nichil ex  
 vris efficit p̄t in rebus sequētibus p̄terea cū loco solis uerū  
 tpe vere oppositioms intro tabulā equatiōis diez ibiqz r̄pio

tpe distancie q̄ tūz  
 captōe d̄ motū  
 solis in can  
 distancie

equacione dicitur 8 mta ca uigo cu tpe uere opposicionis diebus  
 no equatis et exabit tpus uero opposicionis diebus equatis. 2 A  
 13. 40. decembris et illud ut nuc suppois mediu celsus esse  
 postea opus e hre latitudme luc ueram cam repto cu arte lati  
 tudinis equato ad tpus uere oppois si inuenio cam in tabula  
 vnta 29 2 meridionale cu hac latitudie cognoscā si eclipsis  
 fiat et qnta quia sol uiamor e oppoto aug eccentrica qm lo  
 gitudinibus mediis ut artum suū uidiat intro tabulas celyp  
 sis luo sole exsente in oppo aug eccentrica quara supuis artu  
 lune equatu in late sinistroy latitudme luc argumto p xio  
 rmg in tabula postū e 4 signa simly latitudo luc proxio  
 rnoz in tabula qe 11 mta in horz angulo qm sit pūc  
 ta ecliptica 14 32 tpus tpsus 1 9 tempy dimidie moe 39 7  
 quia in arto lune nit signa sūt 26 gradus et vlt in ta  
 latitudinis sūt 29 21. Idco uideo draz sequentū anguloz et  
 qe q pte argumeti draz pūctoz 6 pūctoz que pcedunt  
 augendo aug p pportionalis qe 7 Item draz ex pte latitu  
 dms est 9 que pcedit diminuco aug p pportionalis qe 16  
 crmbit pūcta equata ecliptica in 21 quare tota lūa celyp  
 sabitur tempy at casus cu sit p ptes pportionaler equatu fa  
 erit aut vnu 10 Tempy vō dimidie more erit 38 hcc duo  
 tpa uicta faciūt 1 28 Tempy dimidie duracionis eclipsis ab  
 lato igitur a medio eclipsis item cōa addito cōa habebimq  
 incū eclipsis 2 A 12 2 decembris et fine 2 A 14 38 decembris  
 diebus equatis Item ablata dimidia moa et eade addita ha  
 bebimq incū totalis obscuracionis 2 A 13 12 fine totalis obscu  
 racions 2 A 18 28 erit itaq dimidia totalis obscuracionis 1 10  
 tanto nāq tpe tota luna statat in umbra totali obscurata  
 duraco at eclipsis ab incū usq ad fine erit 3 30 demq cu  
 tpe dimidie duracionis sū 1 28 et cu argumeto luc in qua  
 to mt tabula ueri moty luc in horis et fractionibz et inue  
 no uerū motū luc in eade tpe cō 1 28 1 22 huic incū ab  
 argumeto latitudinis equato ad uera opposicionē eide sed  
 aduigo et proueniet artū latitudinis luc equatu ad pū in  
 eclipsis 11 27 31 et ad fine 11 21 20 31 cu hns quero latitudi  
 nem luc in tabula latitudinis luc et erit latitudo luc ad  
 incū eclipsis 23 37 mltis ad fine vō 12 11 sū mna dem  
 cept in tabula semidiametroz tū arto luc inuenio semidia  
 metru luc 18 3 umbre ued 20 44 sed cu sol nō sit in au  
 ge mt cōa in arto solis et inuenio variacionē umbre 44  
 quibz a semidiametro umbre in tabula repte dempt exib  
 semidiamet umbre equata ad locū cels 20

**T**andem ut hac eclipsim lunarem in plano figuremus  
 ducta linea rta b a c pono eius medietate a c  $\frac{1}{2}$   $\frac{1}{2}$   $\frac{1}{2}$   
 et sup a tanqua e<sup>o</sup> q<sup>o</sup> in aggregato semidiametror<sup>u</sup> luc et v  
 bre fut d<sup>o</sup> mta et sup a tanqz centro zm quantitate se  
 undiametru a c fctō arcuū b e c f qui est diametror<sup>u</sup>  
 umbre et lune visib<sup>u</sup> z e a b erit l<sup>o</sup>o p<sup>o</sup>ty eclipsie  
 quam luna ab inicio eclipsis usqz ad fine p<sup>o</sup> ambulat  
 sup cam z fiat e a f orthogonal<sup>u</sup> ocula et sit  
 b p<sup>o</sup> orientis e oculis e meridional<sup>u</sup> f<sup>o</sup> stentronat  
 dem officio p<sup>o</sup>rim<sup>u</sup> facio ad p<sup>o</sup>ū e o zm q<sup>o</sup> d<sup>o</sup> semi  
 diametre<sup>u</sup> umbre et sup a tanqz centro p<sup>o</sup>ū eandem q<sup>o</sup>te  
 facio arcuū d f qui arcuū umbre in loco insitus  
 lune r<sup>o</sup>stentat<sup>u</sup> p<sup>o</sup>rim<sup>u</sup> officio arcuū gstituo a h z o p<sup>o</sup>ū et  
 meridie visus e zm quantitate latitudinis in p<sup>o</sup>ū eclipsis que  
 mea est et hoc de p<sup>o</sup>ūq<sup>u</sup> linea a c item a b visus eandem p<sup>o</sup>  
 tem in ocula linea habeat p<sup>o</sup> p<sup>o</sup> et q<sup>o</sup>ū v<sup>o</sup>q<sup>u</sup> zm q<sup>o</sup>ū  
 tatem latitudinis lune et fine eclipsis a si uoles emiter  
 fractos deinde duco hl eadistante a c fctō arcuū  
 e e f sit m et ducta linea l m diuisa que p<sup>o</sup> madū m o  
 facio tres arcuūos zm q<sup>o</sup>ūte semidiametri luc s<sup>o</sup>z a d m trib<sup>u</sup>  
 locis sup tria centra lo m et sic habebim<sup>u</sup> figurā depictā  
 in a<sup>o</sup> arcuūq<sup>u</sup> g d significat arcuū p<sup>o</sup>andis umbre in loco  
 insitus luc et arcuūq<sup>u</sup> sup l designat lunā in p<sup>o</sup>ū eclips  
 sis dū in umbra terre ingredit<sup>u</sup> et arcuūq<sup>u</sup> sup o r<sup>o</sup>stentat eaz  
 in medio eclipsis et quātū hie arcuūq<sup>u</sup> p<sup>o</sup>stidat<sup>u</sup> in arcuūo um  
 bre v<sup>o</sup>st<sup>u</sup> centrū a m<sup>o</sup> p<sup>o</sup>portionalit<sup>u</sup> corpus luc fctōat<sup>u</sup> i p<sup>o</sup>ū  
 unde umbre t<sup>o</sup>re visus arc<sup>u</sup> seu uadit p<sup>o</sup>ū p<sup>o</sup>ūq<sup>u</sup> arcuūq<sup>u</sup> at  
 sup m demonstrat lunā in sic eclipsis dū umbra p<sup>o</sup>ū tota  
 egressa est et linea lo m significat insitū luc ab inicio  
 eclipsis usqz ad fine Si planior potest est signat in p<sup>o</sup>ū  
 totalis obscurat<sup>u</sup> atqz in fine eius s<sup>o</sup>z in p<sup>o</sup>ū mot<sup>u</sup> et in fi  
 ne zm eadē q<sup>o</sup>ūte semidiametri lune visib<sup>u</sup> et sic ha  
 beres eā signatā in quibz locis et semp<sup>u</sup> est centrū eius in  
 linea insit<sup>u</sup> eius a p<sup>o</sup>ū ad fine

Et sic est finis Canonū tabularū eclipsib<sup>u</sup> lunariū

*[Faint, illegible handwritten text, likely bleed-through from the reverse side of the page.]*



scribble

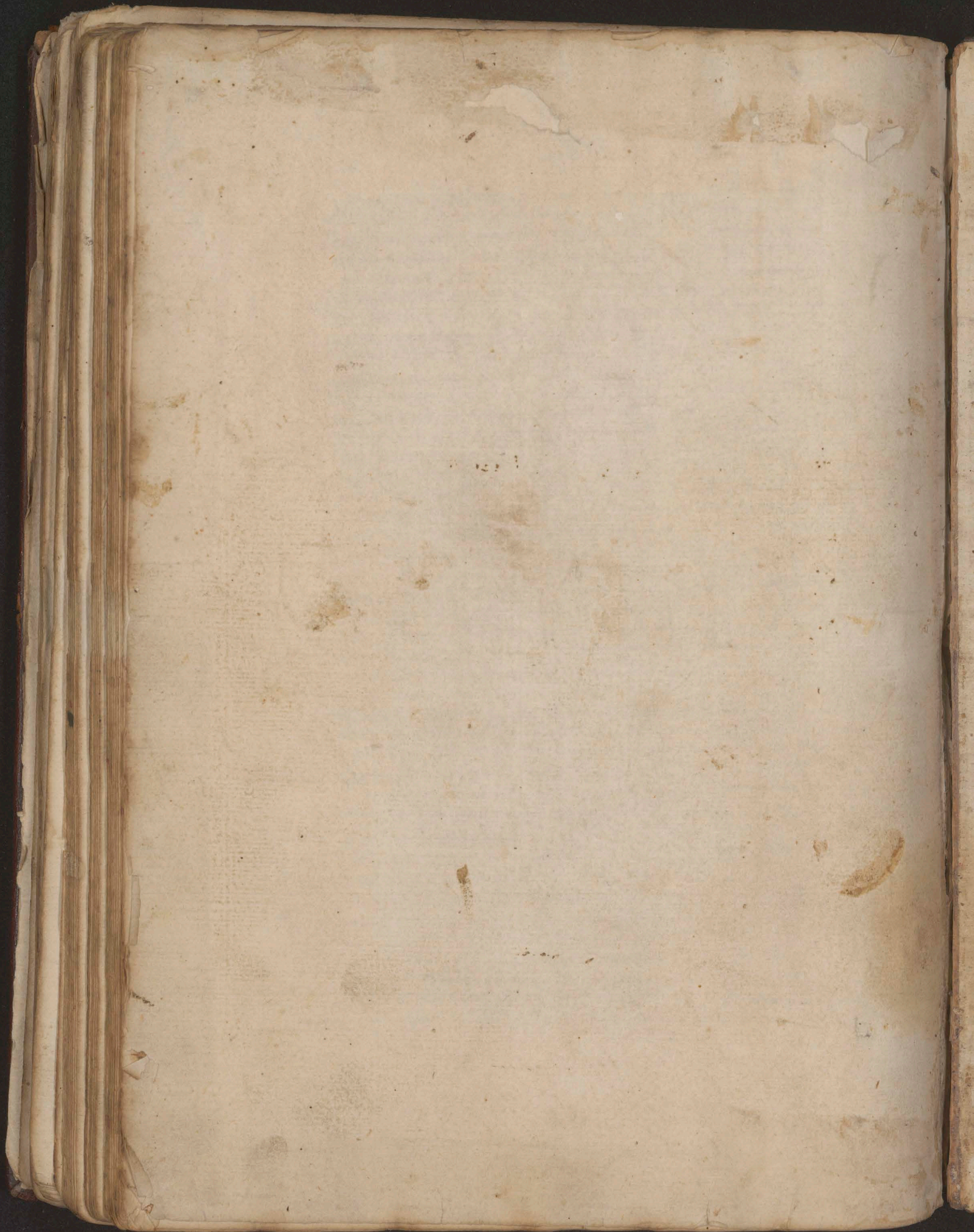

Calimulij / argumens & insepribilis equitudo  
Eximiaz stelle comales dicunt

- v pale
- 8 for bor
- II taamijn
- So Sartan
- or arge
- ix p̄p̄sulay
- z moſſaſijn
- ong akrao
- it kyeſoſz
- ſ gdiſ
- m diſ
- x dagim

nomia pignoz in hebraico

- h. Serſarj
- z cedek
- o7. maadijm
- o chama ſyemneſz
- q. noſa
- ſ. Rocharo
- z. Luana yaranch

nomia plenataz in hebraico

