

Należytość pocztową
opłacono ryczałtem.

Wychodzi
co tydzień.

Zawiera wiadomości

Numer okazowy

Tygodnik dostaw

Pismo fachowe poświęcone polskiemu dostawnictwu
i odbudowie.

Warszawa - Poznań - Lwów - Kraków - Wilno - Łódź - Bydgoszcz - Toruń - Białystok.

Główna Redakcja i Admin.:

Ekspedycja:

Lwów, ul. Potockiego 26. Lwów, ul. Potockiego 38.

Telefon Nr. 2-59.

Telefon Nr. 10-92.

Adres telegraficzny: Tygodnik dostaw Lwów.

Konta bankowe: P. K. O. w Warszawie Nr. 142.600 i w Polskim Banku
Przemysłowym we Lwowie.

Taryfę inseratów prze-
syła Administracja na
żądanie.

Przy częstszym insero-
waniu odpowiedni
opust.

Przedpłata za regularną
wysyłkę pisma wynosi
600.000 Mkp. rocznie,
350.000 Mkp. półrocznie.

Rok XV.

Lwów, 11 października 1923.

Nr. 38.

Na pytania skierowane do Redakcji odpowiada
się tylko za przysłaniem marki listowej.

Przedruk dozwolony tylko z podaniem źródła.

Obwieszczenia państwowe.

356. Sprzedaż młota sprężynowego z ramienia Komisji Rewindykacyjnej w Warszawie.

Komisja Rewindykacyjna przy
Głównym Urzędzie Likwidacyj-
nym sprzedaje młot sprężynowy
systemu „Alax” o skoku 220 m/m,
wagi 1935 kg., waga baby 60 kg.,
za cenę równoważycielską 967.5
rubli złotych (kurs rubla złotego
według notowania Polskiej Kra-
jowej Kasy Pożyczkowej w dniu
sprzedaży).

Należycie ostatecznie
oferty składać należy do dnia
15 października w Centralnym
Biurze Komisji Rewindykacyjnej
Warszawa, Jasna 8.

Do oferty należy załączyć
kwit Polskiej Krajowej Kasy Po-
życzkowej na złożone na rachun-
ek bieżący Komisji Rewindyka-
cyjnej wadium w wysokości 10%
szacunkowej sumy.

357. Sprzedaż kłoców ze strony Z. O. L. P. w Radomiu.

Zarząd Okręgowy Lasów
Państwowych w Radomiu podaje
do wiadomości, że dnia 25 paź-
dziernika w lokalu Z. O. L. P.
w Radomiu Lubelska 53, o godz.
12-tej w południe odbędzie się
licytacja na sprzedaż 1241.85 m³
kłoców dębowych w Nadleśnictwie
Chełm. Bliższych informacji w
sprawie powyższej sprzedaży udziela
Z. O. L. P. w Radomiu
oraz Nadleśnictwo Chełm gdzie
też można obejrzeć materiał prze-
znaczony do licytacji.

358. Przetarg ofertowy na odbudowę obiektu z ramienia Szef. Inż. i Sap. D. O. K. II w Lublinie.

Szefostwo Inżynierji i Sape-
rów DOK. II. Lublin ogłasza
przetarg ofertowy na dzień 15-go

października 1923 r. o godz. 11-tej
na odbudowę obiektu Nr. 53
w Obozie Południowym w Lu-
blinie. Suma kosztorysu w/g. cen
styczeńowych wynosi 350,272.000
mk. Bliższych informacji udziela
Szefostwo Inż. i Sap. Lublin.
Tamże można przejrzeć koszty-
rys oraz plany odbudowy.

Wadium w wysokości 3%
od sumy ofertowej należy złożyć
w P. K. K. P. lub w Komisji
Gospodarczej DOK. II.

Oferty zapieczętowane i na-
leżycie ostatecznie z dołącze-
niem kwitu na wpłacone wadium
i uwagą, że warunki ogólne są
oferentowi znane z odpowiednim
napisem, powinny być złożone
w Szefostwie Inż. i Sap. Lublin
do dnia 15/X b. r. do godz. 10 tej
ul. Szpitalna Nr. 7.

Szefostwo Inż. i Sap. za-
strzega sobie prawo przeprowa-
dzenia dodatkowego ustnego
przetargu i dowolnego wyboru
oferenta.

359. Dostawa odlewów żelaznych, śrub, nitów etc. dla Dyrekcji Kolei Państw. w Stanisławowie.

Dyrekcja kolei państwowych
w Stanisławowie rozpisala prze-
targ na dostawę odlewów że-
laznych, śrub, nitów, muterek,
łańcuchów, siatki i linki drucianej.
Termin wniesienia oferty
upływa 30 października b. r.
Bliższych wiadomości można za-
sięgnąć w Wydziale Zasobów
Dyrekcji w Stanisławowie.

360. Przetarg ofertowy na remont budynku z ramienia Kier. Rej. Inż. i Sap. w Kowlu.

Kierownictwo Rejonu Inży-
nierji i Saperów w Kowlu ogła-
sza przetarg ofertowy na remont
bud. Nr. 27. Kościuszki (mie-
szkalny). Nr. 69. koszar Sobie-
skiego (stajnia), w Włodzimierzu
Nr. 4/329 (piekarnia), w Łucku,
oraz ogrodzenie koszar w Kowlu
na „Górcze”. Gro robót stanowi:
remont dachu dorobienie wszyst-
kich okien, drzwi, remont pieców
ogrzewalnych i piekarskich.

Oferty należy złożyć ostatecz-
nie w kopertach zapieczęto-

wanych należy składać w biu-
rze Kierownictwa Rejonu Inży-
nierji i Saperów w Kowlu ul.
Łucka Nr. 210 do godz. 12-ej
dnia 17. października 1923 r. po-
czem nastąpi Komisyjne otwarcie
kopert.

Do kopert dołączyć: 1) Kwit
na wpłacone do Kasy Skarbo-
wej, lub Oddziału Kasowo-bu-
chalteryjnego Kierownictwa Re-
jonu Inżynierji i Saperów w Ko-
wlu wadium w wysokości 3%
ofertowej sumy.

2) Deklarację, iż warunki
ogólne i szczegółowe wykony-
wanie robót są oferentowi znane.

Kierownictwo zastrzega so-
bie prawo przeprowadzenia do-
datkowego ustnego przetargu,
oraz dowolnego wyboru oferenta.

Bliższe informacje oraz ślepe
kosztorysy, za zwrotem kosztów
można otrzymać w godzinach
urzędowych codziennie w biu-
rze Kierownictwa Rejonu Inży-
nierji i Saperów w Kowlu.

361. Dostawa surowców tytoniowych dla Rządowych fabryk wyrobów tytoniowych.

Dyrekcja Polskiego Mono-
polu Tytoniowego ogłasza zapo-
trzebowanie następujących ilości
i jakości surowców tytoniowych
dla Rządowych Fabryk wyrobów
tytoniowych:

40.000 kg. surowców buł-
garskich „Kirdjali Basma”,
100.000 kg. surowców buł-
garskich Dupnitza, Newrokop
Djoumaja,

600.000 kg. surowców buł-
garskich (Filipopol, Tatar-Pazar-
dzik, Haskovo Harmanli, Dre-
nowo), oraz azjatyckich (tu-
reckich) (Adrianopol, Brusse,
Panderma).

200.000 kg. surowców gre-
ckich, średniej jakości „Karditza,
Almyros”,

100.000 kg. surowców ja-
wańskich do krajania,

100.000 kg. surowców ame-
rykańskich „Jasna Virginia”.

Podając powyższe do wia-
domości Reprezentantom firm ty-
toniowych w Polsce i za granicą,
Dyrekcja Polskiego Monopolu
Tytoniowego zaprasza ich do
nadsyłania ofert bezpośrednio do
Dyrekcji Polskiego Monopolu

Tytoniowego w Warszawie, ul.
Nowy Świat Nr. 4.

Oferty wolne od stempla
winny zawierać:

a) ilości oferowanych su-
rowców,

b) ich pochodzenie, jakość
oraz procentowy układ poszcze-
gólnych klas,

c) ceny za 1 kg. netto (opa-
kowanie bezpłatne) franco loco
wagon Gdańsk, wzgl. granica
polska, w stałej walucie zagran-
icznej,

d) termin dostawy,

e) warunki płatności.

Oferty winny być nadsyłane
w dwóch egzemplarzach równo-
brzmiających, a to jeden oddzielnie
pocztą, drugi zaś dołączony do
prób, w obydwóch wypadkach
w podwójnych zapieczętowanych
kopertach; na kopercie wewne-
trznej adres firmy i napis: oferta
na surowce tytoniowe, na zewne-
trznej zaś adres Dyrekcji Pol-
skiego Monopolu Tytoniowego.

Oferowany surowiec winien
być sortowany i klasowany; dla
każdej partii surowca tego sa-
mego pochodzenia i jakości winna
być podana cena przeciętna.

Próby oferowanego mater-
jału należy nadsyłać do biur Dy-
rekcji Polskiego Monopolu Ty-
toniowego, wzgl. pod jej adre-
sem na koszt i ryzyko oferenta,
w ilości conajmniej 200—300
gramów z każdej klasy i jakości;
każda jakość i klasa winna być
oddzielnie i należy opakowana,
aby podczas transportu nie uległa
zniszczeniu.

O ile nadesłana próba tyto-
niu z każdej oferowanej jakości
wyniesie więcej jak 10 kg., to
Dyrekcji Monopolu Tytoniowego
przysługuje będzie prawo za-
kupu nadesłanych prób po ce-
nach oferowanych z 20% opustem
lub ich zwrotu oferentowi, wzgl.
wysłania na jego koszt i ryzyko
poza granice Polski.

Zakup prób, wzgl. ich zwrot
nastąpi w wypadku, o ile kupno
oferowanego surowca nie dojdzie
do skutku; w przeciwnym razie
przechodzą bezpłatnie na wła-
sność Skarbu Państwa i stanowią
będą podstawę do jakościowego
odbioru zakupionego towaru.

Próby, nadesłane w ilościach
poniżej 10 kg., przechodzą bez-
płatnie na własność Dyrekcji Pol-
skiego Monopolu Tytoniowego.

Dyrekcja Polskiego Mono-
polu Tytoniowego zastrzega so-

bie prawo swobodnego wyboru ofert, mających być zatwierdzonymi, bez względu na wysokość ceny oferowanej, oraz prawo zakupu poszczególnych partii z oferowanej ilości lub też ich części, dzieląc oferowaną ilość danej partii klasą w równym przez oferenta podanym procencie.

Termin składania ofert określa się do dnia 25-go października 1923 r., z terminem ich ważności do dnia 15-go listopada 1923 r.

O przyjęciu, wzgl. odrzuceniu oferty będą oferenci powiadomieni pisemnie przez Dyрекcję Polskiego Monopolu Tytoniowego.

362. Rozpisanie ofertowe na oddanie wykonania dwóch otworów wiertniczych, dla Zarz. Państw. Żupy Solnej w Inowrocławiu.

Zarząd Państwowej Żupy Solnej w Inowrocławiu (Województwo Poznańskie) ma do oddania wykonania dwóch otworów wiertniczych głębokości każdy po 400 r. b.

W tym celu winne interesowane przedsiębiorstwa wiertnicze wnieść oferty w terminie do dnia 23. października 1923. godzina 11-ta przedpołudniem do biura Zarządu Żupy Solnej w Inowrocławiu, w którym to czasie nastąpi otwarcie ofert.

Szczegółowe warunki oraz formularze ofert, mogą interesowane przedsiębiorstwa przejrzeć w godzinach urzędowych w biurze Zarządu Państwowej Żupy Solnej.

363. Dostawa różnych artykułów szewskich dla Intendentury D. O. K. II Lublin.

Szefostwo Intendentury D. O. K. Nr. II zamierza oddać w drodze ograniczonego przetargu publicznego na podstawie porównawczego zestawienia próbek dostawę poniżej wyszczególnionych artykułów:

1. Smar do obuwia 3 000 kg., dobry.
2. Igły maszynowe 300 szt., dobre.
3. Gwoździe do obcasów 100 kg., długie.
4. Gwoździe do podkówek 100 kg., długie.
5. Kołki szewskie drewniane 300 kg., różne wielkości.
6. Wosk 10 kg., dobry.
7. Szydła krzywe 500 szt., dobre.
8. Szydła proste 1.000 szt., dobre.
9. Noże szewskie 100 szt., dobre.
10. Pilniki trójkątne 100 szt., dobre.
11. Przędza szewska 100 kg., dobra.
12. Szczecina 10 kg, dobra.
13. Kreda krawiecka 10 kg., dobra.
14. Nożyce krawieckie duże 30 szt., dobre.
15. Termin dostawy do dnia XI 1923 r. Wymagane jest

podanie ceny za kg. i szt. Odbiór dostawy nastąpi w Okręgowym Zakładzie Mundurowym Nr. II w Lublinie.

Oferty na części tej dostawy są dopuszczalne.

Oferty w zapieczętowanych kopertach wraz z próbkami, wpływają muszą do Szefostwa Intendentury D. O. K. Nr. II Lublin, Referat Umundurowania, najpóźniej do dnia 23 października r. b. godz. 10, w którym to terminie rozpocznie się rozprawa ofertowa i nastąpi komisyjne otwarcie ofert.

Wysokość wadium do oferty ustala się na trzy % wartości oferowanej dostawy, licząc wedle cen podanych w ofercie, wysokość zaś kaucji na pięć % wartości przyznanej dostawy licząc wedle cen ustalonych w umowie.

Wadium należy składać w Komisji Gospodarczej D. O. K. Nr. II Lublin, względnie w Kasach Skarbowych.

Dla niniejszego przetargu obowiązujące są następujące przepisy:

1) Zestawienie warunków ogólnych, obowiązujących przy dostawach;

2) Zestawienie warunków specjalnych, obowiązujących przy dostawach wojskowych;

3) Urzędowy wzór oferty, którego użycie jest obowiązujące;

4) Przepisy o warunkach, obowiązujących przy składaniu ofert na dostawy wojskowe, oraz zbiór innych przeznaczonych dla oferentów wyjaśnień

Przepisy powyższe można przeglądać w Szefostwach Intendentury wszystkich D. O. K., gdzie można je również nabyć na własność za zwrotem kosztów własnych.

Ewentualnych dodatkowych informacji zasięgać można codziennie z wyjątkiem niedziel i świąt od godziny 10 do 12-ej w Referacie Umundurowania Szefostwa Intendentury D. O. K. Nr. II Lublin, ul. Szpitalna Nr. 7, pokój Nr. 25.

364. Dostawa materiałów szewskich dla Intendentury D. O. K. X Przemysł.

Szefostwo Intendentury D. O. K. Nr. X. w Przemysłu odda w drodze przetargu ofertowego dostawę na:

- 4000 (cztery tysiące) kilogramów skóry podeszwowej I-szej jakości (krupy).
- 5000 (pięć tysięcy) kilogramów gwoździ do podeszew (złotników).
- 100 (sto) kilogramów gwoździ do podkówek.
- 2,000,000 (dwa miliony) metrów nici białych w szpulkach á 5000 lub 1000 metrów.
- 3,000,000 (trzy miliony) metrów nici khaki w szpulkach á 500 lub 1000 metrów.
- 50 (piędziesiąt) kilogramów przędzy szewskiej w kłębkach — do Okręgowego Zakładu Mundurowego Nr. X. — Przemysł — Bakuńczyce, ul. Nestora 6.
- Termin dostawy 2 tygodnie od otrzymania zamówienia.

Wykaz przedmiotów, podlegających sprzedaży z licytacji która się odbędzie w biurze Państwowego Zarządu Drogowego w Kowlu, ul. Targowa Nr. 9 dnia 15 października 1923 r. o godz. 10-ej rano.

Oferty należy składać pisemnie pod wyżej wskazanym adresem do dnia 15-go października 1923 r.

Przetarg rozpocznie się od najwyższej zaofiarowanej sumy. — Wadium 5,000.000 mk.

Przedmioty można oglądać w biurze Zarządu każdodziennie od godz. 8-mej do 15-tej do dnia 15-go października b. r.

L. p.	Wyszczególnienie	% użytecz.	Ilość
1	Łopaty	—	10
2	Grable	—	5
3	Kosy	—	40
4	Wiadra	—	2
5	Szczotka do zamiatania	—	1
6	Calówki sprężynowe	—	3
7	Miara taśmowa	—	1
8	Wieszak drewniany	—	1
9	Rejszyna	—	1
10	Pilników	—	2
11	Szlej parcianych	—	2
12	Naszyjników do nich	—	2
13	Postronków do nich	—	2
14	Linka od kafaru	—	1
15	Sznurki od kafaru	—	1
16	Siekierki ciesielskie	—	2
17	Piły trackie	25%	3
18	Wagi dziesiętne	25%	1
19	Śrubstak bez gwintu	40%	1
20	Piła okrągła	90%	1
21	Kociuby (graski) żelazne	50%	12
22	Pompy dialgramowe	50%	4
23	Pompy Wortingtona	75%	1
24	Rama od piły taśmowej	30%	1
25	Motorek spalinowy HP	25%	1
26	Klucz od ruchu pompy	50%	1
27	Rama od ruchu pompy	25%	1
28	Resory	10%	3
29	Rezerwoary do klozetów	20%	15
30	Szlauchy gumowe parciane 4"×5 mtr.	75%	4
31	Szlauchy gumowe parciane 3"×5 mtr.	75%	8
32	Weże gumowe stare 2"×5 mtr.	75%	4
33	Hacele stare różne kg.	—	43
34	Gwoździe stare różne kg.	—	140
35	Części lokomobili jako szmelc	—	—
36	Części tokarni jako szmelc	—	—
37	Żelaza starego różnego	—	—
38	Szyb z okien jako szmelc	—	—
39	Hak spustowy od kafaru jako szmelc	—	—
40	Cegła w połówkach przy Koszarce Wólka-Lubitowska mtr. ³	40%	53,4

Kierownik (podpis nieczytelny)

KONKURS.

Departament VI. Wojsk Technicznych M. S. Wojsk. zakupi większe partje półszlachetnych metali, włosienia, trawy morskiej i innych surowców.

Bliższych informacji udzielać będzie Wydział Wojsk Samochodowych Dep. VI., Warszawa, Franciszkańska 2, pokój Nr. 20 w godzinach od 9 do 12 przedpoł. do dnia 13 października b. r. włącznie.

3694

OGŁOSZENIE.

Dnia 16 października b. r. o godz. 2-ej popołudniu sprzedawać będziemy w drodze publicznego przetargu w Gnieźnie w gmachu stacyjnym kolejki najwięcej dającemu 100 szyn normalnotorowych á 7,5 mtr. długich 130 m/m wysokich łącznie laszy, bolcy i płyt żelaznych.

Materiał obejrzyć można na dworcu kolejki powiatowej w Gnieźnie. Warunki sprzedaży ogłoszone będą przed przetargiem.

3691-2

Dyrekcja kolejki powiatu witkowskiego.

Przetarg na drzewostan.

W dniu 25 października b. r. o godzinie 12-tej w południe, w lokalu Zarządu Okręg. Lasów Państw. w Siedlcach odbędzie się przetarg ustny i za pomocą ofert pisemnych na sprzedaż materiałów tartych, drewna użytkowego, sosnowego i świerkowego w stanie wyrobionym, papierówki oraz drewna opałowego.

Szczegółowe warunki przetargu, dokładny wykaz jednostek przetargowych, oraz wyszczególnienie wymaganego wadium, są do przejrzania w lokalu tutejszego Zarządu.

Zarząd Okręgowy Lasów Państwowych w Siedlcach.

3693

Formy do rur betonowych

wraz z pierścieniami o średnicy 400, 500 i 600 m/m okazynie do sprzedania. Do obejrzenia na składzie we Lwowie.

Zgłoszenia do Tygodnika dostaw we Lwowie sub „Formy”.

Oferty w zamkniętych kopertach, przepisowo osteplowanych, z dołączeniem próbek, na całą dostawę względnie jej część wraz z dowodem złożenia w Kasie Skarbowej wadjum w wysokości 3% wartości oferowanej dostawy, należy składać do dnia 19 października b. r. w Szefostwie Intendentury D. O. K. Nr. X. w Przemyślu, Smolki 13. II. p.

Otwarcie ofert nastąpi 20. października o godz. 11-tej.

W razie negatywnego wyniku przetargu ofertowego, odbędzie się w tym samym dniu o godz. 13-tej przetarg ustny.

Do powyższej dostawy obowiązuje:

1. Zestawienie warunków ogólnych, obowiązujących przy dostawach wojskowych.

2. Zestawienie warunków specjalnych, obowiązujących przy dostawach wojskowych.

3. Urzędowy wzór oferty, którego użycie jest obowiązujące.

4. Przepisy o warunkach obowiązujących przy składaniu ofert na dostawę wojskową oraz zbiór przeznaczonych dla oferentów wyjaśnień.

Przepisy powyższe można przeglądać w Szefostwach Intendentury wszystkich D. O. K.

Ewentualnych dodatkowych informacji zasiągać można codziennie z wyjątkiem niedziel i świąt od godz. 10-tej do 13-tej w Wydziale Mundurowym Szefostwa Intendentury D. O. K. X. Przemyśl, Smolki 13. II. piętro, pokój Nr. 8.

365. Dostawa większej ilości butów i trzewików dla Dep. VII. Int. w Warszawie.

Departament VII. Intendentury w Warszawie zamierza oddać w drodze nieograniczonego przetargu publicznego dostawę większej ilości butów z cholewami, oraz trzewików sznurowanych.

Buty i trzewiki mają być dostarczone według opisów technicznych, zatwierdzonych przez Departament VII. Intendentury.

Wymagane jest podanie ceny za jedną parę loco Magazynu Wojskowe odnośnego D. O. K., oraz wydajność miesięcznej produkcji warsztatu.

Odbiór dostawy odbywać się będzie w Magazynach Wojskowych.

Oferty na część dostawy są dopuszczalne.

Oferty wraz z wzorami wpłynąć muszą do Departamentu VII Intendentury w Warszawie, Nalewki Nr. 4, najpóźniej do dnia 11 października, do godz. 14-ej.

Minimalny termin ważności ofert dni 10.

Oferty złożone po upływie tego terminu nie będą wogóle uwzględnione.

Rozprawa ofertowa nastąpi dnia 16 października 1923 r. o godz. 9 rano, w Komisji Mundurowej Dep. VII. Int.

Wysokość wadjum ustala się na 3% wartości zaoferowanej dostawy licząc wedle cen podanych w ofercie, wysokość zaś

kaucji na 5% wartości przyznanej dostawy, licząc wedle cen ustalonych w umowie.

Wadium składać należy do Kasy Skarbowej, a otrzymane jako dowód złożenia tegoż poświadczenie odbioru dołączyć w oryginale wraz z odpisem do oferty.

Dla niniejszego przetargu obowiązujące są następujące przepisy:

1) Zestawienie warunków ogólnych, obowiązujących przy dostawach wojskowych.

2) Zestawienie warunków specjalnych, obowiązujących przy dostawach wojskowych.

3) Urzędowy wzór oferty.

4) Przepisy o warunkach obowiązujących przy składaniu ofert na dostawę wojskową, oraz zbiór innych przeznaczonych dla oferentów wyjaśnień.

Przepisy powyższe oraz opisy techniczne i wzory obowiązuje można oglądać codziennie, za wyjątkiem niedziel i świąt, od godz. 13—15, w Komisji Mundurowej Departamentu VII. Intendentury w Warszawie, Nalewki Nr. 4 (parter, wejście 3 z podwórza na lewo), jakoteż w Szefostwach Służby Intendentury wszystkich Okręgów Korpusów.

Ewentualnych dodatkowych wyjaśnień udziela wspomniana wyżej Komisja Mundurowa, w godzinach urzędowych (13—15).

Władza Wojskowa zastrzega sobie w zupełności prawo oceny i wyboru przedłożonych ofert.

366. Licytacja na sprzedaż klepki dębowej memelskiej ze strony Z. O. L. P. w Łucku.

Zarząd Okręgowy Lasów Państwowych w Łucku ogłasza, że w dniu 30 października b. r. o godzinie 12 w południe, w lokalu tegoż Zarządu w Łucku przy ul. Generalskiej Nr. 1, odbędzie się za pomocą składania deklaracji pisemnych licytacja na sprzedaż około 100 kóp klepki dębowej memelskiej, podzielonej na dwie jednostki licytacyjne, znajdujące się loco las i przy stacjach kolejowych w Nadleśnictwie „Łuck“.

Szczegóły sprzedaży, warunki przetargu i wzory ofert są do przejrzania w Z. O. L. P. w Łucku i w wymienionem Nadleśnictwie.

367. Przetarg ofertowy na kapitalny remont budynku, z ramienia Kier. Rej. Inż. i Sap. Dok II w Równem.

Kierownictwo Rejonu Inż. i Sap. DOK. II w Równem ogłasza przetarg ofertowy na kapitalny remont bud. Nr. 45 (żądźnia garnizonowa w Ostrogu).

Oferty należy osteplowane, z podaniem warunków osobno na roboczną i materiałową, ściśle według kosztorysu ślepego, z dołączeniem kwitu na wpłacone w Kasie Kom. Gosp. R. Z. G. Równa na Sucharowce wadium w wysokości 3 proc. oferowa-

Adres telegr. we Lwowie:

Railweiss Lwów.

Adres telegr. we Wiedniu:

Weiss Wiedeń Trattnerhof.

„Juliusz Weiss“

Przedsiębiorstwo Budowy i Dostawy kolei wązkotorowych, normalnych bocznic kolejowych, kolei linowych i wszelkich innych nowoczesnych urządzeń transportowych.

Biura we Lwowie:

ul. Potockiego 26.

Telefony:

2-59, 10-91, 10-92.

Składy we Lwowie:

ul. Na Bajkach 3—5.

Biura we Wiedniu:

I., Graben 29 a (Trattnerhof).

Telefony:

65-3-53, 75-1-52.

Składy we Wiedniu:

Dworzec Kolei Półn.-Zach.

(Nordwestbahnhof).

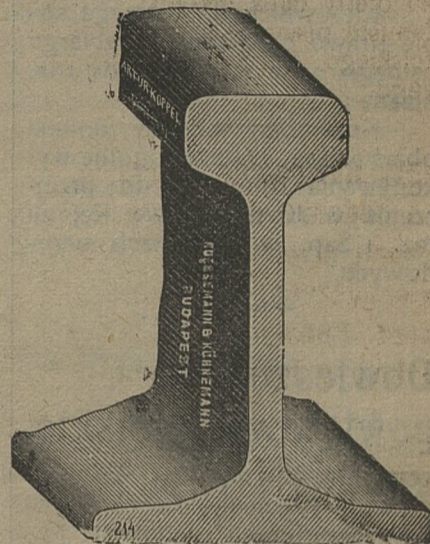

Szyny dla kolei wązkotorowych i normalnych bocznic kolejowych profilów: 55, 60, 65, 70, 110, 130 m/m i t. p.

Akcesoria dla szyn i torów każdego kalibru: lasze, łubki, śruby szynowe, haki (kostyle) 8×90, 9×90, 10×100, 12×150 etc., podkłady stalowe i drewniane i t. p.

Rozjazdy i tarcze obrotowe

dla torów 500, 600, 700, 750 i 760 m/m, oraz normalnotorowe.

Wozy kolebkowe, platformowe, truki do przewozu kłoców, wozy skrzyniowe, dla buraków etc. wózki cegielnicze, torfowe i t. p.

Części zapasowe wozów

koła, osie, złożenia osiowe, łożyska wszelkich systemów, metale łożyskowe i t. p.

Lokomotywy i parowozy motorowe

dla każdej rozpiętości toru. — Wyłączna sprzedaż Fabryki Lokomotyw Krauss & Comp. w Lincu n/D.

Trasowanie i budowa kolei

własnymi wyszkolonymi siłami.

Zaofiarowania, rysunki, odwiedziny inżynierów etc. bez kosztów. Obszerne ilustrowane katalogi przesyła się za opłatą kwoty Mp. 35.000.—.

nej sumy z podaniem terminu ukończenia robót, składać należy w kopertach lakiem opieczetowanych z napisem „Oferta na kapitulny remont bud. Nr. 45 w Ostrogu” w Kierownictwie Rejonu Inż. i Sap. w Równem na Sucharowce bud. Nr. 639 do 23 października b. r. godz. 12-ta.

Rozprawa ofertowa odbędzie się tegoż dnia o godz. 12-iej.

Do oferty winny być dołączone pisemne zaświadczenia, że warunki ogólne wykonywania robót są znane.

Oferty, nieodpowiadające powyższym warunkom, nie będą rozpatrywane.

Kierownictwo zastrzega sobie prawo ogłoszenia przetargu ustnego o ile warunki będą różniące.

Kosztorisy wstępne, notatki objaśniające, warunki ogólne wykonywania robót są do przejrzania w Kierownictwie Rejonu Inż. i Sap. w godzinach urzędowych.

Obwieszczenia powiatowe, miejskie, gminne i t. p.

41. Sprzedaż dźwigarów żelaznych z ramienia Wydziału Powiatowego w Słupcy.

Wydział Powiatowy w Słupcy ma do sprzedania około 400 m. b. dźwigarów żelaznych Nr. 36. dwuteówki w długości po 10,10 m.

Oferty z podaniem ceny 1 kg. loco wagon Strzałków lub skład 10 kilometrów szosą od stacji składać do Wydziału Powiatowego w Słupcy do dnia 15. października r. b.

Blizszych informacji udzieli Zarząd Drogowy w Słupcy.

42. Sprzedaż różnych przedmiotów ze strony Magistratu Wolszyn.

W dawniejszym internacie w Wolsztynie są do sprzedania:

1 cyrkularny piec kąpielowy z baterią niklowaną (Misch-batterie) z 8 przyściami.

1 kompletne ogrzewanie parowe, składające się z 2 kotłów Strebła do ogrzewania ca. 30 ubikacji, radiatory stojące, 70 cm wysokie.

1 umywalnia wspólna, składająca się z 7 stołów lano żelaznych, biało emalowanych z miskami i to 3 stoły à 12 misek, 2 stoły à 14 misek, 3 stoły à 16 misek, włącznie rur dopływowych i odpływowych.

1 Piec gazowy kąpielowy (Vaillant) kompl. z baterią.

1 Wanna cynkowa uszkodzona.

2 Kuchnie lano żelazne do gotowania a 2,40 m długie, 1,0 szerokie, 80 cm wysokie.

1 Pomywalnia na postumencie lano żelaznym, z 3 przedziałami a 60×60×30 cm.

Około 150 stojaków żelazn. do umywalk o 3 nogach.

Schody kręcone żelazne, wysokości 3,80 m. długości 80 cm. stopni 21.

Wszystkie sprzęty są w stanie używanym i nie zdemontowane.

Rzeczy, które mogą być każdego czasu obejrzone sprzedaje się najwięcej dającemu. Oferty przyjmuje Magistrat miasta Wolsztyna.

Doniesienia.

267. Nowo ceny żelaza.

Związek Polskich Hut Żelaznych ustalił począwszy od dn. 9 października br. aż do odwołania następujące ceny zasadnicze na wyroby walcowane:

W najbliższym czasie

wyjść okazałe 2 numery Tygodnika dostaw, zawierające monografie firm z zakresu Wielkiego Przemysłu i Handlu całego Państwa ze szczególnym uwzględnieniem firm-wystawców na III Targach Wschodnich we Lwowie. Zlecenia na zamieszczenie monografii, ogłoszeń i t. p. do tychże numerów przyjmuje podpisane Wydawnictwo oraz wszystkie Biura Ogłoszeń w całym Państwie.

Spółka Wydawnicza
Tygodnika dostaw we Lwowie.
T-wo z ogr. por.

1. żelazo handlowe 22.500 Mk. przy zamówieniach od 60 tonn, przy zamówieniach mniejszych cena wyższa o 2%.

2. bednarka zimno walcowana 43.200 Mk., gorąco walcowana 26.200 Mk.

3. drut 28.200 Mk.

4. blachy 31.000 Mk.

5. żelazo uniwersalne 27.200 Mk. wszystkie ceny za 1 kg. loco huta wysyłająca przy zamówieniach pełnowagonowych.

Do powyższych cen zasadniczych doliczane są dopłaty, obowiązujące w dniu wysyłki.

Ceny podane w okólniku z dnia 1. października br. nie obowiązują od dnia 9. października.

268. Czeki „weryfikowane” P. K. K. P.

Celem zapobieżenia ewentualnemu brakowi środków obiegowych lub liczeniu znacznych sum pieniężnych, Polska krajowa Kasa pożyczkowa, w porozumieniu i za zgodą ministerjum skarbu, postanowiła wydawać posiadaczom rachunków żyrowych w P. K. K. P. i jej oddziałach t. zw. „czeki weryfikowane, które klienci będą mogli skutecznie wpłaty z tytułu podatków i innych należności w kasach skarbowych, znajdujących się w siedzibach oddziałów.

Weryfikacja białych czeków żyrowych polega na tem, że posiadacz rachunku żyrowego w P. K. K. P., mając uiszczyć w kasie skarbowej należność, wystawia na sumę jej biały czek żyrowy

i zgłasza się z nim w oddziale P. K. K. P. Na przedstawionym czeku umieszcza oddział adnotację „Weryfikowany”, oraz datę i firmowe podpisy, czyni odpowiednie zastrzeżenie na rachunku żyrowym klienta i wydaje mu z powrotem czek, który kasa skarbowa przyjmuje na równi z gotówką.

269. Konsensy budowlane we Lwowie.

Magistrat lwowski udzielił następujących konsensów budowlanych: 1. na fabrykę ogniw galwanicznych „Ders” pod l. 44 przy ul. Kurkowej; 2. na budowę

l. piętra oficyny pod l. 7 przy ul. Dwernickiego; 3. na budowę parterowych domów przy ul. Dekerta i przy ul. Paulinów i 4. na magazyn na głównym dworcu.

270. Nowy wykaz towarów, podlegających mnożnikowi celnemu normalnemu.

Wermiszeel, makaron, arrowroot, lekokon, dekstryna, sago i otręby migdałowe nieperfumowane, ekstrakty i preparaty mięsne i peptonowe, kardamona kwiat i gałka muszkatołowa, goździki, kwiat goździkowy, cynamon, pieprz, imbir, badjanek, majeranek, liście bobkowe itp. korzenie tłuczone lub sproszkowane opłacają cło według tej pozycji z dodatkiem 50%; gotowe pasy napędne zszywane i sklepane i niezszywane, boraks oczyszczony w kryształkach, proszku i bezwodny, przetwory farbiarskie wszelkie, oprócz codziennie wymienionych, ekstrakty: karmin safiorowy (kartamin) i orselowy pod każdą postacią: indygowy (indigo-carmin) rzadki i gęsty, hematelna sucha, błyszcząca na obuwiu, środki do czyszczenia obuwia, palniki i rezerwoary do lamp sprostowane oddzielnie lub łącznie, z knotami lub bez; kuchenne, maszynki naftowe, spirytusowe i inne; piecyki, zatraski z blachy mosiężnej, zwykle lub posebrzane i pozłacane, miary zwykłe; sztywne, składane i zwijane (eszelki, calówki, ruletki); libele rzeźmiślnicze w oprawach; pionki i t. p., miary proste i ciężkie; taśmy stalowe geodezyjne, taśmy metalowe i drewniane i t. p., tektura drzewna niebarwiona w arkuszach, drzewna z masy zabarwionej, z drzewa gotowanego, w rulonach, nienasycona lub nasycona smołą; karty do warsztatów Jacquard'a niesatynowane, bibułka biała marszczona kwiaty, abażury itp. wyroby z bibułki; druki oraz rysunki przemysłowe i handlowe: faktury, blankiety szematy, cenniki, katalogi, prospekty, reklamy handlowe, broszury i książki reklamowe, plakaty i afisze firm krajowych i rękawiczki z materiałów dzianych, wełnianych i wszelkich innych.

271. Zmiana urzędowej stopy procentowej w P. K. K. P.

W porozumieniu z ministerjum skarbu, Polska krajowa Kasa pożyczkowa postanowiła, począwszy od 2 października 1923 r., podwyższyć dotychczasową urzędową stopę procentową w sposób następujący:

od weksli z terminem 3 miesięcznym na 2½%,

od pożyczek terminowych na zastaw 5% państwowych pożyczek długo- i krótkoterminowej 5½%,

od pożyczek terminowych na zastaw 4% państwowej pożyczki premjowej 7%,

od pożyczek terminowych na zastaw papierów wartości-

Towarzystwo dla Przemysłu Rolnego

S-ka z ogr. odp.

Warszawa, Galeria Luxemburga.

Telefony: 247-54, 221-44, 215-62.

Adres telegr.: EMROT WARSZAWA.

BUDOWA GORZELNI, KROCHMALNI, PUTASOWNI, SYROPIARNI, SUSZARNI i t. d.

Stale na składzie w dużym wyborze:

- W DZIALE PRZEMYSŁU ROLNEGO: aparaty gorzelnicze, rektyfikacyjne miedziane i żelazne lane, kotły i maszyny parowe, pompy, młynki do mielenia zboża dla gospodarstw rolnych.
- W DZIALE ZBIORNIKÓW I BECZEK: zbiorniki żelazne dla przemysłu naftowego i spirytusowego od kilku do kilkudziesięciu wagonów pojemności; BECZKI ŻELAZNE czarne i ocynkowane.
- W DZIALE MOTORÓW: motory Christoph'a na ropę, naftę, benzynę, benzol, spirytus etc. w sile 3—65 KM.
- CYSTERNY i WAGONY kolejowe normalnotorowe.
- Blacha żelazna i ocynkowana, RURY kotłowe i gazowe, rury miedziane bez szwu, Armatura. 3385—0

Chemikalje LAVA A. G.

wszelkiego rodzaju **dostarczamy**

BERLIN
Schöneberg
Eisenacherstr. 44.

3705-3

Windy (dźwigi) motorowe i ręczne.
Dźwigarki, Suwnice (krany) mostowe.
Zórawie obrotowe, wciągi (flaszcugi)
śrubowe, Wielokrążki linowe i t. p.
Łańcuchy windowe i kalibrowane.
Liny druciane stalowe — **dostarcza**

Warszawska Fabryka
MASZYN WINDOWYCH
„S I Ł A”
Warszawa, ul. Chłodna 5.
Telefon 47-78.

3706-3

wych instytucji prywatnych i 6% pożyczki dolarowej 24%

od rachunku otwartego kredytu 24%,

od pożyczek towarowych 24%.

Jednocześnie podwyższa się nadzwyczajną prowizję na 12% w stosunku rocznym, zaliczalną tylko przy dyskoncie weksli, od pożyczek terminowych na zastaw papierów wartościowych instytucji prywatnych i od 6% pożyczki dolarowej, od rachunku otwartego kredytu i od pożyczek towarowych.

Wyjątek stanowią kredyty, udzielane według miernika złoto-tygo oraz pożyczki terminowe na zastaw 5% pożyczek Odrodzenia z r. 1920, przy których prowizja nie znajduje zastosowania.

Stopa procentowa od dyskonta weksli złotych i pożyczek, udzielanych według miernika złoto-tygo pozostaje niezmienną.

B. Grosskopf i P. Lustman

Lwów, Grodecka 37.

naprzeciw ul. Bema — polecają wszelkie materiały budowlane i stolarskie a to deski, kantówki i gonty detalicznie i wagonowo po cenach tartacznych.

272. W sprawie wiz do Czechosłowacji.

Konsulat czechosłowacki we Lwowie informuje, że w myśl rozporządzenia czechosłowackich władz centralnych w Pradze będzie odtąd wiza paszportowa na wyjazd do Czechosłowacji udzielana interesentom wprost i bezpośrednio w konsulatach Rzeczypospolitej Czechosłowackiej w Warszawie, Lwowie, Krakowie, Poznaniu, Cieszynie i Gdańsku, tak, iż nie zachodzi potrzeba zwracania się do ministerstwa w Pradze, o czym niedawno donosiła prasa krajowa.

273. Nowa Taryfa ogłoszeń i prenumeraty Tygodnika dostaw.

Od 15 października br. obowiązuje nowa Taryfa ogłoszeń i prenumeraty Tygodnika dostaw, którą przesyła Administracja naszego pisma na żądanie odwrotnie.

274. Zeznania do podatku majątkowego.

Zeznania do podatku majątkowego należy złożyć w styczniu 1924.

275. Obrót bezgotówkowy na kolejach.

Z dniem 15 stycznia 1924 r. wejdzie w życie na kolejach państwowych rozporządzenie, zapowiadające obrót bezgotówkowy na kolejach przy opłacaniu należności transportowych.

276. Podniesienie mnożnika celnego.

W tych dniach ukaże się rozporządzenie w sprawie podniesienia mnożników celnych. Mnożnik normalny z 60 000 podniesiony zostaje do 81.000 mk., a ulgowy z 42.000 na 60.000 mk.

277. Należności stemplowe

od podań, załączników, świadectw urzędowych, pełnomocnictw oraz dokumentów przewozowych podwyższono z dniem 1 października czterokrotnie. Stempel do pełnomocnictwa wynosi zatem z tym dniem 40.000 mk., do normalnego podania 120000 mk., do rubrum 12.000 mk., do odwołania skarbowego — względnie podatkowego a) 8.000 mk., jeśli zacepiona danina nie przewyższa 800.000 mk., b) 24.000 mk. jeśli przewyższa 8 milionów mk., c) 120.000 mk. jeśli przewyższa powyższą kwotę.

278. Wywóz drzewa.

Główny urząd przywozu i wywozu zawiadomił eksporterów drzewa, że zgodnie z przepisami wykonawczymi o pobieraniu opłat wywozowych od drzewa nieobrobionego, od dnia 1 października r. b. obowiązywać będzie oddanie polskiej krajowej kasie pożyczkowej, wzmian za marki polskie po kursie dnia, 50% waluty, uzyskanej z wywozu, zamiast dotychczasowych 30%. Obliczenie, przypadających z tego tytułu sum, uskutechniane będzie na dotychczasowych podstawach.

279. Podwyższenie należności za przestawienie wagonów.

Z powodu podwyższenia z dniem 1 października 1923 taryfy towarowej podwyższone zostały również z tym dniem o 100% należności za przestawienie wagonów ze stacji do przystanków nieotwartych dla ruchu towarowego celem wyładowania oraz za przestawienie do stacji wagonów załadowanych w przystankach nieotwartych dla ruchu towarowego.

280. Podrożenie opłat pocztowych.

Od 7. października frank złoty jest równy 80 tys. mkp.; opłaty pocztowe i telegraficzne zagraniczne będą pobierane według nowej zwyżki franka. Od 15. października podwyższa się cena sprzedażna druków płatnych pocztowych i telegraficznych, jak następuje: karty pocztowe z 200 mk. na 500 mk. za sztukę, karty podwójne z 400 mk. na 1000 mk.; pokwitowania nadania telegrafu z 3000 na 6000 mk.; blankiety dla pisania telegramów z 500 mk. na 1000 mk. za sztukę i t. d.

Okręgowy Urząd Ziemi w Poznaniu sprzedaje w drodze konkursu ofert, lokomobile, młocarnie i powozy znajdujące się na majątkach: w majątności Wtelnio st. kol. Bydgoszcz i Wtelnio:

lokomobila Lanz Nr. 8249 r. 1899 atm. 7 wadjum	mk. 2.000.000.—
młocarnia Marschall Nr. 14628	” 1.000.000.—
” Thornsby Nr. 3668	” 1.000.000.—
” Foster Nr. 3166	” 1.000.000.—
prasa do słomy Welger	” 800.000.—

W majątności Kłoda st. kol. Rydzyna pow. Leszno:

lokomobila Wolla Nr. 7524 r. 1900, atm. 10 wadjum	mk. 3.000.000.—
” Ramsomes Nr. 11955 r. 1898 atm. 6	” 3.000.000.—
młocarnia Lanz	” 1.000.000.—
” Marschall	” 1.000.000.—

W majątku Krzyżownica st. kol. Wydartowo, pow. Mogilno:

lokomobila Marschall Nr. 6010, r. 1882, atm. 4 wadjum	2.000.000.—
---	-------------

W maj. Parchanie, st. kol. Inowrocław:

lokomobila Marschall Nr. 2966, r. 1873, atm. 3 1/2 wadjum	2.000.000.—
---	-------------

W maj. Rąbinek, st. kol. Inowrocław.

powóz kryty	” 800.000.—
-------------	-------------

W gmachu O. U. Z. Poznań, Fredry 10:

powóz kryty	” 1.500.000.—
-------------	---------------

Oferty należyce ostemplowane z podaniem ceny kupna opatrzone napisem na zamkniętej kopercie należy składać w biurze podawczym, pokój 13, w Okręgowym Urzędzie Ziemi w Poznaniu do dnia **18. października rb.**, godz. 15, poczem nastąpi otwarcie ofert, a następnie odbędzie się ustny przetarg w pokoju 42a, w którym to pokoju przyjmowane będzie wadium od godziny 14—15.

Należność za nabyte maszyny winna być wpłaconą natychmiast, w przeciwnym razie sprzedaż zostanie unieważniona.

Przedmioty sprzedaży oglądać można w wyżej wymienionych majątkach za zezwoleniem zarządu danego majątku.

Okręgowy Urząd Ziemi, Poznań.



6399-0

Przedsiębiorstwo budów fabrycznych

S-ka z ogr. por.

w Krakowie, ul. Straszewskiego 11.

Adres dla telegr. ELSNER, Kraków, Straszewskiego 11.
Telefon Nr. 4396.

Właściciel: Budow. **ELSNER i GRODZKI**
b. współpr. firm w Niemczech

wykonuje:

Projekty i budowy wapienników, cegielni, fabryk, dachówek, materiałów szamotowych itd. kominów fabrycznych. — **Podwyższenie i naprawy kominów fabrycznych bez przerwy w ruchu.** — **Obmurowanie kotłów parowych i destylacyjnych.** **Budowy generatorów** i wszelkich zakładów przemysłowych.

2618

Rok założenia 1888. Spółka Akcyjna Rok założenia 1888.

EMIL KUŹNICKIFabryka tektury dachowej, produktów chemicznych i asfaltu.
OŚWIĘCIM (Wojew. Krakowskie).

Dostarcza w gatunkach przedwojennych: 2654-24

Terową **papę dachową** piaskową. Specjalną papę asfaltową „Koriolit” niewymagającą przez szereg lat konserwacji. **Smołę kamiennie-węglową** destylowaną (lakier dachowy). **Karbolineum** do impregnowania drzewa. **Masę lepiącą** (cement drzewny). Wykonuje we własnym zarządzie pokrycie dachów, asfaltowanie ulic, chodników itp. fachowo wyszkolonymi siłami.

Towarzystwo Akc. Fabryk Budowy Pędni, Maszyn i Odlewni Żelaza

J. JOHN w Łodzi

3451-10

dostarcza

PĘDNI (transmisje)**TOKARKI** pociągowe szybkozające z wałkiem i śrubą pociąg.**KOŁA** zębate**UCHWYTY** samocentrujące**IMADŁA** równoległe o szerokości szerek 100 mm.**KOTŁY** Strebela do ogrzewań centr.

Dostawa ze składów lub w terminach krótkich.

Własne Biura Sprzedaży:

W **Warszawie** Jerozolimska 51 **Lwowie** Zyblikiewicza 39. **Krakowie** Basztowa 24 **Poznaniu** Zyg. Augusta 2 **Lublinie** Krakowskie Przed. 58.**„FREMA”** Budowa i sprzedaż maszyn T. z ogr. odpow.
3189-29 **w BIELSKU.** Śląsk Cieszyński.Oddział **Lwów, Gródecka 10.**

Specjalność:

Maszyny do Obróbki

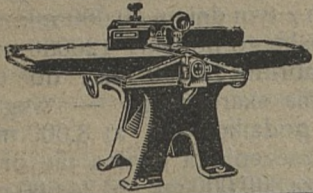
METALI i DRZEWA

Okazyjnie do nabycia 3622-4

1 maszyna parowa fabrykat „ERSTE BRUENNER AKC. GES.” 80 HP do 10-ciu atmosfer z kołem linowym na cztery liny, o średnicy 55 m/m.**1 koło transmisyjne** (1) 140 m/m × 1200 m/m również na liny.

Maszyna ta była zaledwie kilka tygodni w ruchu, jest zupełnie nową, posiada regulator i wszystkie smarownice oraz wentyl zamykający, słowem maszyna bardzo dobra i zdolna do natychmiastowego użytku. — Do oglądnięcia u firmy Filip Trapp i Jan Frank, warsztaty mechaniczne w Borysławiu.

Przewody elektryczne ZAGRANICZNE i KRAJOWE

Na składzie wszystkie przekroje od 1 do 120 kw. różnego typu. Hackethal. Druty motorowe. Plecionki. Kabelki do lamp przenośnych i wiertarek. Linki miedziane i druty elektrolityczne

różne przekroje 2706

KABLE ZIEMNE

Linki żelazne i stalowe. Drut żelazny pocynkowany. Artykuły elektrotechniczne.

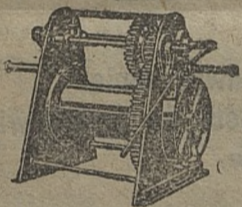
DŹWIGNIKIGeneralna reprezentacja na Polskę specjalnych fabryk Dźwigników i Łańcuchów C. F. Martin marki „CEFMA” Hannover — Praga — Budapeszt — Wiedeń. Na składzie: **Wciągi:** śrubowe i różniczkowe.**Dźwigi:** korbowe, w drewnianej oprawie, śrubowe trójnożne, śrubowe lane z kutym wrzecionem, śrubowe na saniach, korbowe z płaszczem stalowym, samochodowe i hydrauliczne.**Dźwigarki:** kozłowe z przekładnią pojedynczą i podwójną, kopalniane.**Wielokrążki.** Łańcuchy kalibrowe. Żorawie przesuwane. Legary patentowane do ładowania drzewa i rur wiertniczych i kanalizacyjnych.

Bracia

STEFAN i PIOTR BERGMAN

INŻYNIEROWIE

Warszawa, ul. Żorawia Nr. 33

(dom lasny) tel. 272-74.

Oddział: **KRAKÓW**, Starowiślna 8, tel. 2131.**Bank Centralny**

W WARSZAWIE S. A.

Oddział we Lwowie

ul. KOŚCIUSZKI 1a.

Złatwia wszelkie czynności w zakres bankowości wchodzące.

3645-4

Uwaga rolnicy młynarze!

Nadeszła z mojej fabryki większa ilość maszyn loko Mysłowice natychmiast do sprzedania; Kartoflarki najnowszy system, młockarnie, kieraty, pługi 1—3 skib., Wirówki Alfa-lawał, Djabolo i Riwal, parniki do kartofli, Kultywatory, konwie na mleko, wszystkie części rezerwowe i gumy pasowe do wszystkich wirówek. Noże rezerw. do sieczkarni, i wogóle wszelkie maszyny obróbki roli.

Na żądanie mogę zaraz dostarczyć:

Francuskie kamienie, walce młyńskie wszelkiej fabrykacji i wszystkie potrzebne części do młynów, także dostarczam kompletne młyńskie urządzenia. 3675-2

Mam na składzie: Szwajcarskie gazy we wszystkich numerach. Wszystkie wymienione maszyny za cenę bezkonkurencyjną.

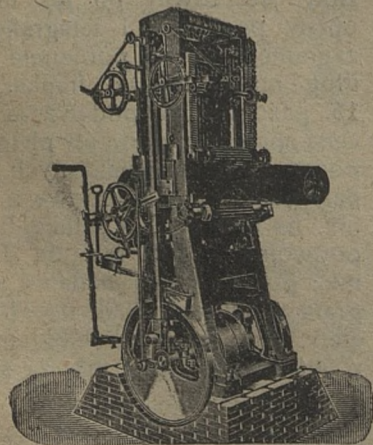
Budowa młynów-maszyny i narzędzia rolnicze**Mysłowice**, plac Wolności 7, Telefon 1112.**TRAKI** pionowe i horyzontalne oraz wszelkie pomocnicze maszyny tartaczne

3027-0

WŁASNEJ KONSTRUKCJI

DOSTARCZA

„UNIA”

Zjednoczone Fabryki Maszyn T. A.

daw. C. Blumwe i Syn

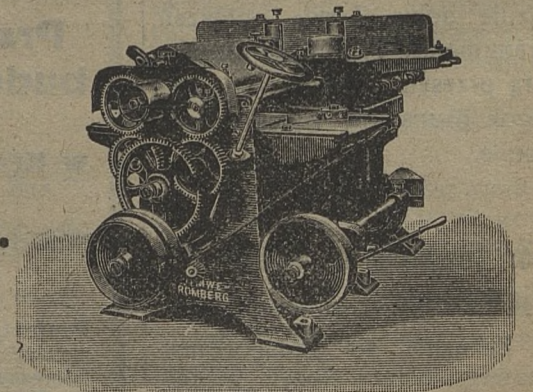
Bydgoszcz-Wilczak**STRUGARKI** WALCOWE, wyrówniarki, wiertarki, gryzarki, piły taśmowe i tarczowe, tokarki, ostrzarki

Departament VII. Intendentury M. S.
Wojsk. w Warszawie

zwraca uwagę na umieszczone w Nr. 224 z dnia 3-go października „Monitora Polskiego” oraz w Nr. 269 z dnia 2-go października „Polsce Zbrojnej” ogłoszenie, dotyczące dostawy obuwia.

3696

Prenumerujcie

„Tygodnik dostaw”

**rocznie 600.000 Mp.
półrocznie 350.000 Mp.**

Suchedniowska Fabryka Odlewów S. A.

Reprezentacja:

STANISŁAW FELZENHARD

Lwów, ul. Jabłonowskich 40.

Zakupuje wszelkie ilości starego żelaza (fragment lany, kuty, palony), w ładunkach wagonowych płaci najwyższe ceny.

3582-5

„Ciepło i Woda”

**POLSKIE ZAKŁADY DLA OGRZEWANIA
CENTRALNEGO I WODOCIĄGÓW**

Szczakowa, Jagiellońska

Sp. z ogr. odpow.

**Urządzenia i instalacje wszelkiego
rodzaju ogrzewań centralnych,**

**Wykorzystanie ciepła odłotowego
(Amortyzacja tych urządzeń
w 2—3 latach).**

**Urządzenia sanitarne — Instalacje
wodociągów — Instalacje gazowe.**

3317-6

Międzynarodowa wymiana towarów

„IWA”

Towarzystwo akc. GDAŃSK, Langgasse 67.

Adres telegr.: „IWATAUSCH”. Telefon Nr. 6860-61.

Oddziały: Warszawa, ul. Niecała 2. — Tel. 102-13.
Łódź, ul. Zielona 2 — Telefon Nr. 20-87.

Zastępstwa: Lwów, G. Wolfman, Kopernika 5. Tel. 899. Wilno, Grodno, Tomaszów.

Towarzystwa koncernu „IWA”: Berlin, Hamburg, Królewiec w/P, Ryga, Klajpeda, Rewel, Helsingfors, Kowno, Praga, Bukareszt.

Generalne zastępstwa fabryk:

„Stocznia Gdańska” (Danziger Werft) GDAŃSK, (beczki żelazne i ocynkowane o pojemności 500, 300 i 200 litr., motory elektryczne dla prądu stałego i zmiennego systemu BERGMANA, transformatory i wszelkie armatury.

F. A Herold, Westerhausen (pasy transmisyjne, z sierści wielbłądziej — specjalność pasy dla celów wiertniczych 300 × 14 mm).

Puck & Co Altona n/Elbą (pasy transmisyjne z balaty, skórzane i parciane).

Pozatem prowadzimy:

Artykuły techniczne wszelkiego rodzaju jak piły gatrowe, gatry, lokomobile, wagoniki etc. Wirówki (separatory) marki „IWA” S. 95. i 135.

Zgłoszenia przyjmuje zastępca we Lwowie: **G. Wolfman, ul. Kopernika 5. — Telefon Nr. 899.**

3631-41

KOKS

**dostarcza MIECZ. SEIDENGART
Sosnowiec, Piłsudskiego 42.**

**Zastępstwo i fabryczne biuro sprzedaży
WAPNA** z wap. J. Wolgner w Komarówce. Wapno palone i gaszone. Dachówka, pustaki i drewno pierwszorzędnego gatunku. **Głazaki, szuter i piasek** rzeczny, gips budowlany i sztukatorski, cegła szamotowa, posadzki terrakotowe, maty trzcinowe, szyny kolejowe, okucie i żelazo do wyróbki wagonowo i detailicznie ze składu. 3252

**Spółka handlowo-przemysłowa
Inż. Dunin i Zieliński**

**Lwów, — biuro: pl. Bernadyński 11.
Skład i sprzedaż: Zamarstynowska 11.**

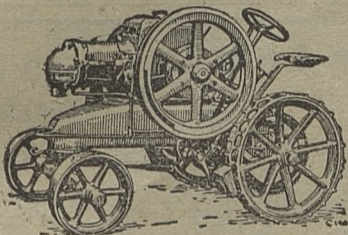

„BULLDOG”

12 konny motor-traktor ropny.

Najtańsza i najpraktyczniejsza siła napędowa i pociągowa dla rolnictwa.

Dzienny koszt eksploatacji równa się cenie 1 ctr. węgla.

Bardzo pojedyncza, solidna i trwała konstrukcja. — Łatwa obsługa.

Traktory-motory „Bulldog” posiadamy zawsze na składzie i są one w biegu do obejrzenia.

NITSCHÉ i Sp.

fabryka maszyn

w Poznaniu, św. Marcin 33.

3692-3

Pierwsza Małopolska

**FABRYKA ZWIERCIADEŁ
I SZLIFIERNIA SZKŁA**

Sp. o ogr. odp. 3240-12

polecą lustra i szyby szlifowane do mebli, lustra w ramach niklowanych, i patentowe na deszczułkach, szyby i lustra w każdej wielkości na składzie.

Zamówienia przyjmuje biuro fabryki:

Kraków, ul. Grodzka 60, I p.

Telefon 4078. Telefon fabryki 4225.

**General Engineering
Company**

(Powszechna Spółka Inżynierów)

Warszawa, Wilcza 33.

Telefony 137-94, 203-10.

Telegr. Geencompany - Warszawa.

Budowa, instalacje i urządzenia specjalnie w dziedzinie przemysłu drzewnego.

Nowoczesne tartaki, fabryki fornierów, beczek, stolarnie, fabryki szpilek itp. Dostawa wszelkich obrabiarek drzewnych najlepszych fabryk angielskich, szwedzkich, niemieckich i krajowych.

Udoskonalone paleniska na trociny i odpadki drzewne własnej budowy.

Specjalny dział instalacji pneumatycznych kompresory, młoty, wiertarki i t. p.

Generalne Przedstawicielstwa fabryk:

Internationale Pressluft & Elektrizitäts Gesellschaft m. b. H., Berlin.

Consolidated Pneumatic Tool Co.

Chicago Pneumatic Tool Company.

Elektromotory i dynamo.

Przedstawicielstwo fabryki „Habebe” Elektrizitäts & Maschinen-Gesellschaft m. b. H. Berlin. 3690

**Odpadki bawełniane „Końce”
Szmata dezynfekowane do czyszczenia
maszyn, motorów i t. d.**

Filce i wołoki, oraz różne ścierki

posiada stale na składzie

**E. Leszczyński, Warszawa
ul. Leszno 60. Telef. 221-34.**

UWAGA. Odpadki bawełniane i szmata wysyłam od 100 kg. 3533-0

Aparaty telefoniczne

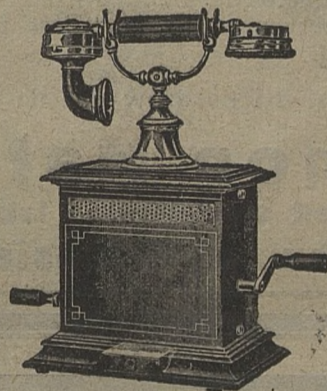

wszelkich typów, centrale, przełączniki, wykonuje montaż telefoniczne, dzwonek i sygnałowe

Firma

„DYNAMO”

**Tow. dla przemysłu technicznego
i elektrotechnicznego**

Kraków, Wolska 20. Tel. 42-30 i 31-29.

3672-2

Fabryka pilników

H. Mączyńskiego

Lwów, Wołyńska 25.

Przyjmuje pilniki zużyte do nasiekania pod gwarancją za trwałość oraz zamówienia na nowe

—: pilniki. —: 2634

**Spis cegieł
w Polsce.**

Spis cegieł wszystkich dzielnic w Polsce jest do nabycia w Administracji „Tygodnika dostaw” za cenę 40.000 Mp. wraz z przesyłką pocztową.

Dla naszej papierni

poszukujemy

wodnorurkowego kotła

z przegrzewaczem 12 do 13 atm. ciśnienia 180 do 200 mtr. powierzchni ogrzewania.

**Władysław Lewandowski Sp. z o. p.
Fabryka surowej tektury i papieru
Tczew (Pomorze).**

3650-3

Skorowidz ofiarowanych i poszukiwanych nowych i używanych maszyn, narzędzi, materiałów budowlanych i t. p.

Ogłoszenia w tej rubryce oblicza się po Mp. 12.000—za słowo.

(W ramce 50% drożej).

Ofiarowano:

1. Fabryka do wyrobu czekolady, składająca się z motoru, czterech maszyn, piecyka i tp. Cena przystępna inż. S. Poradowski Kalisz, ul. Tad. Kościuszki Nr. 20. 3695
2. Szatkownica kapuśny wydajności około 1.500

kg. na godzinę sprzedaje okazjnie inż. Brockman, Kalisz, Lipowa 4. 3680

3. **Młoty stalowe** do kamienia 4—4½ kg z trzoznami, **Drągi stalowe** 1½ m długie (lamulce) **Kilofy stalowe**, **Podnośniki** 10, 15 i 20 tonowe, **Formy do rur betonowych**, **Wyłaczarki pustaków** (cegły) betonowych, **Taczki żelazne** 50-100 litrowe, **Taczki peronowe** 2-kołowe, **Wózki peronowe** 3-kołowe, **Kliny hamulcze** do zatrzymywania wagonów, **Posuwacze wagonów**, **Betonarki motorowe**, **Wozy assenizacyjne** z pompami na składzie u firmy: **Juliusz Weiss w Lwowie**, **Biuro:** ul. Potockiego 26. **Składy:** ul. Bajki 3-5. **Telefony:** 2-59, 10-91 i 10-92. **Telegr:** Railweiss Lwów.

4. **Lokomobile**, motory, urządzenia tartaczne, młyńskie, gorzelniarne itp. kupuje i dostarcza **Biuro Techn. Handl. „Ewoluta”**, Lwów, Ossolińskich 11. 3549

5. **Motor** leżący, na benzol, 16 HP. w dobrym stanie zaraz do sprzedania. Młyn w Rzezawie koło Bochni.

6. **Motory ropne** 50 konny Diesel „Deutz” nowy. 30 konny ropny Marswerke używany, 15 konny Reformwerke nowy, 8 konny Reformwerke nowy, 3 konny ropny Bolinder używany, 3 konny benzynowy Deutz używany, 6 sztuk tokarń pociągowych od 1 metra do 3 metrów długości toku, 3 dynamomaszyny o sprawności 30 K. W. prąd stały, 4 windy stalowe od 10.000 do 15.000 klgr. udźwigu dostarczy natychmiast ze składu w Lwowie firma „Technika” Lwów, Lenartowicza, L. 12. 2838-40

7. **Motor** benzynowy 6 HP. w dobrym stanie do sprzedania. Wiadomość z grzeszności u p. Rosen-

berga Bochnia, Kazimierza Wielkiego 88.

8. **Tokarnia** 3,50 m długa (Drehlänge) kompletna, korzystnie na sprzedaż. Lubomski, Bydgoszcz Jagiellońska 32.

9. **Lokomobila** stacyjna, Lanza 60 75 HP. 1906 rok, 10 atmosfer, 1 cylinder, 2 koła, stawidło Riedera, przegrzewacz, kompletna, odnowiona, w ciągu 10 dni do sprzedania za 2.500 dolarów w markach polskich. Zgłoszenia z grzeszności: Adolf Różycki, Sosnowiec, Piłsudskiego 14.

10. **Kocioł** Szwarzera do gorzelni drewnianej, zupełnie nowy sprzeda lub zamieni za 3 kadzie drewniane fermentacyjne o pojemności po 55 hl. majątek Latoszyn p. Debica.

11. **Zwrotnice** normalnotorowe, wazkotorowe dostarczy szybko inż. Zubko, Jerozolimskie 75 Warszawa. 3703-5

12. **Urządzenie** gorzelni, 4-hektol nadto do tartaku cyrkularka, pendłówka, piła taśmowa,

wózki, sztance i szlifierki do pił do sprzedania. Zgłoszenia: Kostrzewski, Sambor.

13. **Motor** benzynowy 12 H. P., nowy sprzeda Karol Peczek, Przemysł, Grunwaldzka 13.

14. **Pompy** wszelkich wielkości i systemów stale na składzie. Urządzenia wodociągów i centr. ogrzewań, jakoteż suszni wykonuje **Kunz Antoni**, Sp. z o. o. Lwów L. Sapielny 57, tel. 196. 2517-26

Poszukiwano:

1. **Lokomobili** o sile 80—100 KM., poszukujemy do natychmiastowej dostawy. Szczegółowe oferty z podaniem ceny i terminem dostawy prosimy nadsyłać do Górnosławskiej Fabryki Pasów Transmisyjnych, Mochala, st. Lisów G. Śl.

2. **Lokomobilę** 40 HP z przegrzewaczem pary i kondensacją używaną lecz w dobrym stanie kupię. Inżynier-mechanik Paweł Durbak Lwów, ul. Czarneckiego 26. 3707

Maszyny do wyrobu dachówek, rur cementowych i t. d. odda korzystnie.

W. Kuchowicz
Wągrówiec. — Tel. 74.
3670-3

Tanio sprzedam i zmontuję

2 turbogeneratory na 250 i 500 Km. przy 550 Volt, 50 okres. Komplet z rozdzielnicami i całym urządzeniem.

2 kompresary po 2500 m³ sprawności na godzinę wraz z maszynami parowymi i całym urządzeniem.

Inż. P. Szaniawski,
Mystowice, ul. Kacza 2.
3683-5

Zarząd dóbr Kańczudzkich poszukuje

kotła lokomobilowego 60 m³ pow. ogrz. lub kornwalijskiego 100 m³ pow. ogrz. ew. z rusztem schodkowym na 8—10 Atm.

ma na sprzedaż

- 1) **lokomobile** 45 HP Ramsan z r. 1910 do oglądnięcia w ruchu.
- 2) **garnitur młocarniany** 12 HP firmy „Umrath” Praga z r. 1916 z prasą kompletny. 3702-3

„GRZMOT!”

Sprzedam wynalazek wraz z patentem lub przystąpię do wielkiej firmy celem należytego wykorzystania wynalazku.

Młot sprężynowy mego pomysłu przewyższy wszystko, co technika stworzyła w tej dziedzinie w kraju i zagranicą. Precyzja, oszczędność energii, wielki efekt pracy, wytrzymałość — oto zalety „GRZMOTU”.

Młot sprężynowy „Grzmot” jest pod każdym względem bez konkurencji. 3674-2

Wyjaśnień i pokazów udziela o każdej porze

Szymon Małochleb
Zakład studniarski i fabryka pomp
Lwów, ul. Kubasiewicza 5.

Sprzedam i kupię:

- sprzedam**
- 1 heblarkę (Abricht) do obróbki drzewa 2500 m/m dług. 500 m/m szer.
 - 1 żłobiarę (Freis) b. silna
 - 1 bohrmaszynę.
 - 1 piłę taśmową (I) 800 m/m.

wszystkie maszyny prawie nowe firmy Kirchner & Co A. G. Lipsk.

kupię gater używany w dobrym stanie ca 30 cm. szeroki.

K. Cukierman, Tartak, Kraków, Miodowa 42.
Telefon 43-71. 3702-2

Ważne dla Przemysłu Meblowego i Fornierowego!

Kupujcie tylko z pierwszej ręki:
Fornierzy z drzew krajowych zagranicznych,
z drzew szlachetnych i egzotycznych
Dykty rżnięte i klejone, po cenach fabrycznych konkurencyjnych, w składach fabrycznych u firmy:

„PEBEDE”

3686-2
w Krakowie, ul. Szpitalna 7, Dom pod rakiem.

UWAŻAJCIE NA ADRES! BEZ ŻADNEGO RYZYKA!

Dla odbiorców z prowincji i odległych miejscowości ceny znacznie niższe i udogodnienia płatnicze.

Aby się przekonać o dobrej jakości towaru i o cenach niskich podróż się optaci. Dla zamawiających obsługa fachowa. Jeżeli towar się nie spodoba przyjmujemy takowy z powrotem a pieniądze zwracamy. Prosimy o łaskawe odwiedzenie naszych składów, bez obowiązku kupna. Dostawa wprost ze składów w Krakowie lub też z fabryki. Przy większym odbiorze odpowiedni rabat. **Od licznych naszych odbiorców stale otrzymuje podziękowania „PEBEDE” DOM MEBLOWY I SKŁAD FABRYCZNY FORTNIERÓW I DYKT, KRAKÓW, UL. SZPITALNA 7, — Telefon 234.**

BRACIA MUND. Lwów. SYKSTUSKA 23.

FABRYKA NOWOCZESNEGO MATERIAŁU DO KRYCIA DACHÓW TEREXIT.

TEREXIT
NAJTAŃSZY TRWAŁY
ZNAKOMITY NIEWYMAGAJĄCY KONSERWACJI. MATERJAŁ DO KRYCIA DACHÓW
Wzory i oferty na żądanie

Dla budynków mieszkalnych, gospodarczych i fabrycznych: „dach przyszłości”

Dla budynków mieszkalnych, gospodarczych i fabrycznych: „dach przyszłości”

Lekka więzba dach. Wielka oszczędność

Motory elektryczne

na prąd stały i zmienny, wszelkich napięć i wydajności

stale na składzie posiada

Biuro Inżynierskie
Austr. Fabryki Dynamomaszyn
w KRAKOWIE

3698-2
ul. Wolska 20. — Telefon 3129 i 4230.