

Kraków

Biblioteka
Jagiellońska,

Wydawnictwo nie przyjmuje odpowiedzialności za pomyłki druku, braki w zapodanych szczegółach i t. p.

Tygodnik dostaw

Pismo fachowe poświęcone polskiemu dostawnictwu i odbudowie.

Warszawa - Poznań - Lwów - Kraków - Wilno - Łódź - Katowice - Bydgoszcz - Toruń.

Główna Redakcja i Admin.:

Lwów, ul. Potockiego 26.

Telefon Nr. 2-59.

Ekspedycja:

Lwów, ul. Potockiego 38.

Telefon Nr. 10-92.

Adres telegraficzny: Tygodnik dostaw Lwów.

Konta bankowe: P. K. O. w Warszawie Nr. 142.600 i w Polskim Banku Przemysłowym we Lwowie.

Taryfę inseratów przesyła Administracja na żądanie.

Przy częstszym inserowaniu odpowiedni opust.

Przedpłata za regularną wysyłkę pisma wynosi rocznie 10 złotych półrocznie 6 " po urzędowym kursie franka złotego.

Należność pocztową opłacono gotówką.

Rok XVI.

Lwów, 2 czerwca 1924.

Nr. 18.

Na pytania skierowane do Redakcji odpowiada się tylko za przysłaniem marki listowej.

Obwieszczenia

państwowe.

261. Rozpisanie ofertowe na wydierżawienie pól górniczych na węgiel kamienny.

Główna Dyrekcja Państwowych Zakładów Górniczych i Hutniczych podaje do wiadomości że wydierżawione zostaną prywatnym przedsiębiorcom łącznie lub osobno dwie grupy państwowych pól górniczych na węgiel kamienny w powiecie Mysłowickim.

Grupa pierwsza obejmuje pola: 1. Himmelsfürst, 2. Paulsglück, 3. Julie-Beate, 4. Richardsfreude, 5. Martha, 6. Emillensegen, 7. Gottesgabe.

Grupa druga obejmuje pola: 1. Maximilian, 2. Traugott, 3. Waldsegen.

Bliższe informacje co do warunków przetargu i obiektów otrzymać można w Głównej Dyrekcji Państwowych Zakładów Górniczych i Hutniczych, Warszawa-Elektoralna 2, III. p.

Oferty pisemne w zapieczętowanych kopertach z napisem: „Oferta na dzierżawę państwowych pól górniczych w powiecie Mysłowickim”, winny być złożone w Głównej Dyrekcji Państwowych Zakładów Górniczych i Hutniczych, Warszawa-Elektoralna 2, do dnia 16 czerwca 1924 r. godz. 11-ta. Rozpatrzenie ofert nastąpi tegoż dnia o godz. 11-tej.

Do oferty winno być dołączone pokwitowanie Banku Polskiego na wpłacone na rachunek Głównej Dyrekcji Państwowych Zakładów Górniczych i Hutniczych wadium w wysokości 5.000 złotych w gotówce lub w papierach mających bezpieczeństwo państwowe.

Wadium złożone przez oferentów, których oferty nie zostaną uwzględnione, zostaną zwolnione po powzięciu ostatecznej decyzji, nie później jednak, jak do dnia 30 czerwca 1924 r.

Główna Dyrekcja Państwowych Zakładów Górniczych i Hutniczych zastrzega sobie prawo wyboru między reflektantami niezależnie od oferowanych przez nich warunków.

262. Dostawa podkładów sosnowych.

Dep. VI M. S. Wojsk. Wydz. Wojsk Kolejowych w Warszawie ul. Franciszkańska Nr. 2, zamierza oddać w drodze przetargu nieograniczonego dostawę 8.050 sztuk podkładów sosnowych wazkotorowych.

Warunki techniczne oraz ogólne przepisy obowiązujące przy dostawach wojskowych są wyłożone dla wglądu osób zainteresowanych codziennie w godzinach urzędowych pod wyżej wskazanym adresem pokój Nr. 10.

Przetarg odbędzie się dnia 25 czerwca 1924 r. o godz. 10 rano w którym to dniu pod tymże adresem należy złożyć oferty.

263. Wykonanie prac parcelacyjno-pomiarowych.

Poleski Okręgowy Urząd Ziemski w Pińsku oddaje w r.b. do wykonania prace parcelacyjno-pomiarowe w 9-ciu obiektach o ogólnym obszarze 11.679 hektarów.

Szczegółowe warunki konkursu na wykonanie powyższych prac są do przejrzania:

a) w Ministerstwie Reform Rolnych, w Warszawie, Plac Dąbrowskiego Nr. 5;

b) w Wydziałach Technicznych wszystkich Okręgowych Urzędów Ziemskich i

c) w zawodowych zrzeszeniach mierniczych w Warszawie, Wilnie, Poznaniu, Lublinie, Krakowie, Lwowie, Łucku i Łomży.

Oferty należy nadsyłać w terminie do dnia 12-go czerwca r. b. do Okręgowego Urzędu Ziemskiego w Pińsku w zapieczętowanych kopertach z napisem: „Oferta na wykonanie prac pomiarowych”.

264. Konkurs na pomalowanie mostów kolejowych i dachów żelaznych.

Dyrekcja Wileńska P.K.P. (Wilno, ul. Słowackiego Nr. 2) ogłasza konkurs na pomalowanie mostów kolejowych i dachów żelaznych na poszczególnych Oddziałach Dyrekcji.

Waga przewidzianych do malowania mostów jest następująca: 1) w obrębie Oddziału Wileńskiego 80 ton, 2) w obrębie Oddziału Wołkowskiego 270 ton, 3) w Obrębie Oddziału Białostockiego 600 ton, 4) w obrębie Oddziału Grodzieńskiego 380 ton, 5) w obrębie Oddziału Brzeskiego 100 ton, 6) w obrębie Oddziału Baranowicz 40 ton, 7) w obrębie Oddziału Lida 200 ton. Ilość metrów kwadr. dachów, podlegających pomalowaniu, będzie wyjaśniona później. Cenę wskazuje się w ofercie na robociznę razem z materiałem. Szczegółowe warunki oddania przedsiębiorstwa można oglądać w Wydziale Drogowym Dyrekcji w Wilnie oraz w wyżej wymienionych Oddziałach Drogowych na linii. Termin składania ofert w Dyrekcji w Wilnie do godz. 12-iej dnia 11-go czerwca 1924 r. Deklaracje powinny być składane w kopertach zapieczętowanych z napisem: Wydział Drogowy: „Oferty na malowanie mostów żelaznych oraz dachów.”

265. Przetarg na roboty budowlane.

Sześćsto Inżynierji i Saperów D. O. K. Nr. IV w Łodzi ogłasza na dzień 23 czerwca b. r. na godz. 11 rano przetarg nieograniczony na roboty budowlane w Obozie ćwiczeń w Raduczu.

Warunki ogólne, wydane przez M. S. Wojsk. i obowiązujące przy dostawach i robotach, jak również warunki techniczne i plany, znajdują się w referacie technicznym Sześćstwu Inż. i Sap D. O. K. Nr. IV w Łodzi przy ul. Kościuszki Nr. 67, gdzie udzielane będą wszelkie informacje, dotyczące powyższej roboty w godzinach urzędowych.

Oferty, sporządzone w/g ślepych kosztorysów, obliczone w złotych, z napisem: „Przetarg na budowę Obozu Ćwiczeń w Raduczu”, oferenci winni złożyć w dniu przetargu t. j. dnia 23 czerwca b. r. do godz. 10^{1/2}, rano w referacie technicznym Sześćstwu Inż. i Sap. w kopertach opieczętowanych.

Do oferty, należy ostatecznie, należy dołączyć kwit Kasy Skarbowej na złożone wadium w wyso-

Przedruk dozwolony tylko z podaniem źródła.

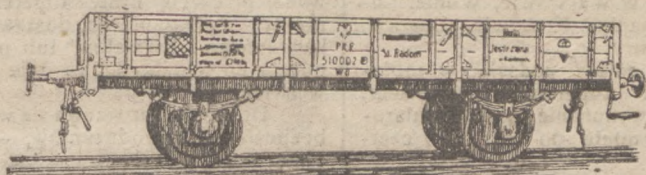

3 nowe normalnotorowe wagony kolejowe (węglarki),

udźwigu 15.750 kg., ładowności po 15.000 kg., 2-osiowe, o powierzchni ład. 18^{1/4} m², rozstępie osi 4 m, długości skrzyn po 6.800 m/m., szerokości po 2.800 m/m., wysokości po 600 m/m., długości resor 1.100 m/m., po 10 piór w resorze, maźnice typu D. W. V., miejsce postoju w Radomiu, korzystnie do sprzedania.

Juliusz Weiss we Lwowie

Biura: ul. Potockiego 26.

Składy: ul. Na Bajkach 3-5.

Telef.: 2-59, 10-91, 10-92.

Adres telegr.: Railweiss Lwów.

Rok założenia 1888.

Spółka Akcyjna

Rok założenia 1888.

EMIL KUŹNICKI

Fabryka tektury dachowej, produktów chemicznych i asfaltu.

OŚWIĘCIM (Wojew. Krakowski).

Dostarcza w gatunkach przedwojennych: 409 6-0

Terową papę dachową paskową. Specjalną papę asfaltową „Kortelit” niewymagającą przez szereg lat konserwacji. Smołę kamienno-węglową destylowaną (lakier dachowy). Karbolineum do impregnowania drzewa. Masę lepłą (cement drzewny). Wykonuje we własnym zarządzie pokrycie dachów, asfaltowanie ulic, chodników itp. fachowo wyszkolonymi siłami.

„METAL”

FABRYKA WYROBÓW METALOWYCH I AKUMULATORÓW

Dyrekcja: Lwów, ul. Zacharjewicza I. 5.

Rach. bieg. w Polskim Banku Krajowym we Lwowie. P. K. O. Nr. 141.672. Nr. telefonu 334, 1196.

Dr. inż St. Bieńkowski i tow. S. A. Oddział A. Naśrubki, śruby, nity, i inne wyroby żelazne prasowane i szlancowane. Oddział B. Rury ołowiane, plomby ołowiane (4084-20)

Adres telegr.: AKUMETAL.

Papa dachowa i izolacyjna,

Okucia budowlane i gwoździe,

Taczki żelazne i drewniane,

Wozy gospodarskie i inne artykuły rolnicze.

Krzesa i leżaki składane,

Wirówki „Diabolo” i inne artykuły mleczarskie,

Kasy ogniotrwałe i kasetki,

Rury gazowe czarne i pocynkowane

poleca

M. KIERSKI we Lwowie Pasaż Mikolascha

oddz. ul. Sienkiewicza 11. Filje Tarnopol i Zbaraż. Tam też są stałe na składzie maszyny rolnicze. 4204-5

„PRA D”

Przedsiębiorstwo dla wszelkich urządzeń elektrycznych

Lwów, ul. Łyczakowska 112. Telefon nr. 1300.

Instaluje urządzenia elektryczne wszelkiego rodzaju tak w miastach, jak i na prowincji.

Urządza centrale elektryczne dla miast, fabryk, młynów, tartaków itp.

Instalacja telefonów. Wykonanie solidne i gwarantowane.

Porada fachowa.

Kosztorysy na żądanie.

4205-5

kości 8.000 złotych i oświadczenie, że „Warunki ogólne” i „Warunki techniczne” firmy są znane.

Oferty, nieodpowiadające powyższym wymaganiom, rozpatrywane nie będą.

266. Rozpisanie ofertowe na wykonanie prac parcelacyjno-pomiarowych.

Okręgowy Urząd Ziemi w Warszawie oddaje w r. b. do wykonania prace parcelacyjno-pomiarowe w 1 ob- jęcie o obszarze 320 ha i przymusowe likwidacje serwitutów w 25 obiektach (Nr. tabelowych 422).

Szczegółowe warunki konkursu na wykonanie powyższych prac są do przejrzania:

a) w Ministerstwie Reform Rol- nych w Warszawie, pl. Dąbrowskiego 5.
b) w Wydziałach Technicznych wszystkich Okręgowych Urzędów Ziem- skich, i

c) w zawodowych zrzeszeniach mierniczych w Warszawie, Wilnie, Lu- blinie, Poznaniu, Krakowie, Lwowie, Łucku i Łomży.

Oferty należy nadsyłać w zapie- cztowanych kopertach z napisem: „Oferta na wykonanie prac pomiaro- wych” w terminie do dnia 5-go czer- wca 1924 r.

267. Przetarg na sprzedaż lokomobili, motoru, pompy i dwu przyczep do samochodu.

Dnia 13 czerwca 1924 r. o go- dzinie 10 rano odbędzie się w Okrę- gowej Dyrekcji Odbudowy we Lwowie ul. Batorego 1. 34 publiczny przetarg

1. Lokomobili parowej „Badenia” około 25 HP.

2. Motoru benzynowego około 5 H. P.

3. Pompy skrzydłowej Garvensa.

4. Dwu przyczep drewnianych do samochodu ciężarowego.

Warunki licytacyjne do przejrze- nia w Dyrekcji Odbudowy we Lwowie i w Biurze Odbudowy w Przemyśle.

268. Dostawa materiałów weterynaryjnych.

Centralna Składnica Sanitarna M. S. Wojsk. Warszawa-Powązki, zamierza oddać w drodze przetargu nieograniczonego dostawę materiałów wetery- naryjnych:

a) Wyrobów blacharskich, i

b) Skrzyń drewnianych aptecznych

Ilości żądanych artykułów, oraz szczegóły dostawy są do przejrzania w Centralnej Składnicy Sanitarnej w godzinach urzędowych.

Ceny podane w ofercie należy obliczyć w złotych polskich loco Cen- tralna Składnica Sanitarna MSWojsk. Warszawa-Powązki.

Wyczerpujące oferty według wzoru podpisane, zapieczętowane na każdy wykaz oddzielnie w 3-ch egzempla- rzach winny wpłynąć do Centralnej Składnicy Sanitarnej z napisem: „Oferta na dostawę do L. 481.24” w terminie do dnia 17 czerwca 1924 r.

Do oferty należy dołączyć dowód złożenia wadium w oryginale wraz z odpisem w wysokości 3% od sumy oferowanej w gotówce, lub — papie- rach o pupilarnej wartości.

Oferenci którzy złożą wadium w pożyczce kolejowej 10% przy jednako- wych warunkach mają pierwszeństwo w otrzymaniu dostawy.

Składanie ofert na częściową do- stawę jest dopuszczalne.

Wadium należy składać w Cen- tralnej Kasie Państwowej w Warszawie względnie w Kasach Skarbowych wła- ściwego okręgu

Oferty złożone po upływie tego terminu nie będą wogóle uwzględnione.

Oferty nieodpowiadające wymie- nionym wyżej wymogom — nie będą rozpatrywane przez Komisję Zakupów.

Otwarcie ofert nastąpi w dniu 17 czerwca 1924 r. o godz. 10-ej p. p.

Oferenci zechcą przybyć w ozna- czonym terminie w celu wzięcia udziału w niniejszej rozprawie ofertowej.

Dla niniejszego przetargu obo- wążają przepisy o dostawach wojsko- wych 0—10/1922 r.

Centralna Składnica Sanitarna za- strzega sobie w zupełności prawo oceny i wyboru przedłożonych ofert, oraz prawo zmiany ilości zakupu materiału.

269. Przetarg na dostawę węgla kamiennego i brykietów

Ministerstwo Kolei Żelaznych ogła- sza przetarg na dostawę węgla kamien- nego i brykietów dla potrzeb P. K. P. w okresie od 1 lipca do 31 grudnia 1924 roku, w ogólnej ilości 1.920.000 tonn (jeden milion dziewięćset dwa- dzieścia tysięcy), a mianowicie: bry- kietów 144.000 tonn, grubego 528.000 tonn, kostki I — 288.000 tonn, kostki II — 138.000 tonn, orzecha I — 288.000 tonn, orzecha II — 162.000 tonn, orze- cha III — 42.000 tonn, drobnego 0— 70% 90.000 tonn, pospółki 240.000 tonn.

Oferty na dostawę winny być złożone do Kancelarii Departamentu Mechanicznego i Zasobów M. K. Ż., Warszawa, Nowy Świat 14, w zalako- wanej pieczęcią firmą kopercie z na- pisem: „Zgłoszenie na dostawę węgla kamiennego i brykietów” lub przesłane pocztą do godziny 12, do dnia 20 czer- wca 1924 r.

Do przetargu wzywa się wyłącznie bezpośrednich producentów, — pośre- dniczy są wykluczeni.

W ofertach należy wskazać: 1. roz- miar proponowanej dostawy, 2. wymiar sortymentów, 3. wykaz kopalń z któ- rych dostawa będzie uskuteczniłana, ze wskazaniem ilości i sortymentu dostaw- y z poszczególnej kopalni, 4. cenę za 1 tonne loco wagon kopalnia w złotych.

Do oferty należy dołączyć kwit kasy skarbowej na złożoną kaucję w wysokości 5% sumy zadeklarowanej dostawy na okres 1 lipca — 31 grudnia 1924 roku.

Cena i ilość winny być napisane słownie.

Opóźnione zgłoszenia lub nie od- powiadające całkowicie podanym w ogłoszeniu warunkom, rozpatrywane nie będą.

M. K. Ż. zastrzega sobie prawo wyboru dostawców, podziału dostawy według swego uznania, zmniejszenia przetargowej ilości względnie unieważ- nienia przetargu.

Warunki techniczne na dostawę węgla i wzór umowy do przejrzania w Departamencie Mechanicznym i Za- sobów M. K. Ż., w godzinach od 12 ej do 14-ej.

270. Rozpisanie ofertowe na eksploatację karpiny.

Dnia 16 czerwca 1924 r. o godz. 11-tej rano w lokalu Zarządu Okręgo- wego Lasów Państwowych w Wilnie odbędzie się przetarg ustny, oraz za pomocą ofert piśmiennych na eksplo- atację karpiny w N-wach: Smorgoń- skiem, Miedzyrzeckiem, Lidzkim, Du- niłowickiem, Osmiańskim, Ławary- skiem, Rudnickim, Wilejskim, Olke- nickim, Niemenczyńskim, Wileńskim, Stołpeckim, Bakszańskim, Uszań- skiem, Brasławskim, Różankowskim, Trockim, Koniawskim, Hoduciskiem, Podbrodzkiem, Trabskim.

Oplata za wydobywaną karpinę w gotówce.

Przepisy licytacyjne, wzór oferty i umowy oraz szczegółowy wykaz te- renów karpinowych wystawionych na przetarg są do przejrzania w Depar- tamencie Leśnictwa M. R. i D. P. (War- szawa, ul. Senatorska 15) w Z. O. L. P. w Wilnie (ul. W. Pohulanka 24, po- kój Nr. 5) oraz w odnośnych Nadle- śnictwach.

271. Rozpisanie ofertowe na wykonanie remontu kapitalnego budynku.

Kierownictwo Rejonu Inż. i Sap. Kowel, zamierza oddać w drodze nie- ograniczonego przetargu publicznego wykonanie remontu kapitalnego bu- dynku Nr. 7 przeznaczonego na pie- karnię garnizonową „Górcę” w Kowlu.

Oferty w postaci deklaracji pi- semnej w kopertach opieczątowanych lakiem z napisem: „Oferta na remont budynku Nr. 7. w Kowlu należy skła- dać w Kierownictwie Rejonu Inż. i Sap. w Kowlu Szosa Brzeska do dnia 7. czerwca 1924 r. godz. 10-ej, poczem nastąpi komisyjne otwarcie ofert.

Wezwanie do składania ofert.

Kierownictwo Rejonu Inż. i Sap. w Toruniu zakupi dla robót konserwacyjnych — w drodze nieograniczonego przetargu publicznego, w ilości dowolnej następujące materiały:

a) materiał budowlany.

I. Za m³: drzewo sosn. okrągłe, kantówka sosn. różn. wym., kantówka dębowa 8/8, deski ciesielskie, deski stolarskie czubki, deski odziem- kowe, deski dębowe różnych wymiarów, szalówka, listwy trójkątne, taty 4/6, bale różnych wymiarów.

Za m³: piasek, glina, żwir, kamień bruk.

Za 100 szt.: Cegła: 1) zwykła maszynowa i ręczna, 2) piecowa,

3) ogniotrwała, 4) szamotowa, 5) klinkowa i 6) gruz cegl. za m³.

Za wagon 10 tonowy: Wapno: 1) palone w kawałki, 2) w proszku,

3) hydrauliczne, 4) gaszone za m³.

Za 100 kgr.: Cement wolnowiążący, gips sztukatorski, smoła gazow. prepar., dziegieć, węgiel kamienny, węgiel drzewny za kgr.

Za m³: maty trzcinowe, papa dachowa od 0.000, ruberoid, etemit,

piły terrakot, szkło lagrowe i matowe od 1 1/2—3 m/m w skrzyniach.

Za kgr.: lepnik, kreda w kawałkach i w proszku, trzcina, przędza konopna, pikufy, wojłok (file), kłt pokostowy, skóra i guma do kranów i kurków.

Za 100 szt.: Dachówka: 1) karpiówka, 2) falców i 3) holend., 4)

gąsior.

Za rolkę: tapety.

Za 1 szt.: kafle zwykłe: 1) polewana, 2) niepolewane, 3) kwadratowe,

II. Za kgr.: Gwoździe: 1) zwykłe od 1/2—12, 2) druciane różne, 3)

do trzciny, 4) do papy, 5) szklarskie, 6) dachowe 7 cm., 8) cyn-

kowe 4 cm., 8) z szerok. łepkami.

Drut: 1) zwykły od 2—5 mm, 2) ocynk. różny, 3) palony od 1—3

m/m, 4) kolczasty żel i ocynk. 5) szklarski.

Belki żel. T. i C.

Żelazo: 1) handlowe, 2) arkuszowe, 3) kantowe, 4) taśmowe.

Blacha żel.: 1) od 1—5 m/m, 2) biała, 3) ocynk. w ark. od 1—3 m/m

4) cynk. w ark. od 1—2—3 m/m.

Cyna, ołów, ankry, klamry, haki, płyty kuchenne, haki rynnowe i wagi:

1) po 819 kgr., 2) 2,05 kgr., 3) 1,22 kgr.

Śruby z nadśrubk. różnych wymiarów.

Nity różnych wymiarów.

Za m²: Siatka druc., żel i ocynk. a) do odrodzenia, b) do okien.

Za gross: Śruby do drzewa różnych wymiarów.

Za 1 sztukę: Zasuwy: a) drzwiowe, b) do wrót.

Zamki: a) wpustowe, b) pudłowe.

Zawiasy z hakami.

Klucze prasowane.

Drzwiczki: a) piecowe Nr. 14 z ruszt. kompl., b) do palenisk, c)

do popielnika, d) do pasztelnika.

Pasztelnik, ruszta z lan. żelaza za 1 kgr., kurki (krany czerpalne) od

1/2—3/4, trojaki od 1/2—3/4

Za m. b.: Rury 1/2—3: a) żelazne, b) ocynkowane, c) ołowiane.

Za 1 parę: Okucia: a) do drzwi 1) francuski, 2) pasow.

b) do okien różne.

Instal. kanal.: Dekle do łożów kanal.

Rury i kolana kamienne 150 i 300 m/m.

Frajer 300×500

Asfalt i gudron (zaprawa)

Spłukiwacze autom.: 1) na 2 i 6 sed. kompl., 2) do pisuarów większe

i mniejsze.

III. Za kgr.: pokost, terpentyna, klej stol. i malarski, lakier spiryt:

czarny i żółty, lakier olejny, szellak prawdziwy.

Farby: a) gotowe olejne, różne, b) suche do pokostu, różne, c) suche

wodne, różne

Minja, cynober — olejne i suche.

Żywica biała

Pumeks

Garpius

Stearyna.

b) materiał elektrotechniczny:

IV. Za m. b.: Przewodnik od 1.5 do 16 (j)

„ miedź N. G. A. 1 (j)

„ „ 1,5 (j)

„ opanc. (Kuhlo) 1 (j) 2×1

„ dzwonk. za 1 kgr.

Sznur 1 (j) i 2×1,5

Za szt.: Kołki stalowe, śruby do kołków, dzwonki elektr. kompl.,

przyciski, haczyki suf. 3 1/2, końcówki do kuhlo 0,3, nakrywki K II

i III, uchwyty: a) 11 m/m, b) na kuhlo i 9 m/m, oprawki z kurkiem,

ogniwa mokre do dzwonek kompl., wentylatory elektr. kompl.,

rozczepki gniazd. do rur Bergm. porcel. krzyżowe, reflektory blasz.: a)

półgłębokie, b) płaskie, gałki porcel. i okapowe, korki bezp. D.

Z. II od 4—25 amp. i D. Z. III—35 ampr., szpony wysokie 60 m/m,

wyłączniki 6 ampr., 220 volt.

Za m. b.: Taśma izolacyjna,

rukla Bergmana 11 m/m.

Ceny należy wykazać w złp. za jednostkę loco Skład w Toruniu, ul. Wola Zamkowa, tuż przy dworcu Miejskim. Materiały winny być w najlepszym gatunku. Zapodane ceny obowiązują dostawcę w ciągu 30 dni od daty zatwierdzenia przetargu. Termin dostawy w przeciągu dni 14-tu od daty otrzymania zamówienia.

Oferty na części tej dostawy są dopuszczalne.

Oferty w kopertach zalakowanych z napisem a) „oferta na dostawę materiału budowlanego” lub b) „oferta na dostawę materiału elektrotech- nicznego” (w miarę możliwości z wzorem) składać należy w Kier. Rej. Inż. i Sap. w Toruniu, ul. Łazarza 4, do godz. 10-ej dnia 14. VI. 1924 r., w którym to dniu o godz. 12-ej nastąpi otwarcie ofert.

Do oferty należy dołączyć:

1) Deklarację firmy, iż po zamówieniu obowiązuje się towar na czas dostarczyć i

2) deklarację, iż warunki ogólne i szczegółowe zawarte w instruk- cji „Przepisy o dostawach wojsk. 0—10/22” są oferentowi znane i że ta- kowym podporządkowuje się.

Przepisy o dostawach wojsk., jak również dodatkowych informacyj- mogą oferenci zasięgnąć codziennie od godz. 9 1/2—11-ej u Kierownika Składu Kier. Rej. Inż. i Sap. przy ul. Wola Zamkowa.

Kierownictwo zastrzega sobie prawo przeprowadzenia dodatkowego ustnego przetargu, dowolnego wyboru oferenta, jak również zakupu tylko pewnej części oferowanego materiału.

L. dz. 4083. Kierownictwo Rejonu Inż. i Sap. w Toruniu

Do ofert dołączyć:

1. Kwit na wpłacone do Kasy Skarbowej w Kowlu na rachunek Kierownictwa wadium w wysokości 3 proc. od oferowanej sumy.

2. Deklarację, iż oferent zna obowiązujące przy wykonywaniu tych robót warunki ogólne i szczegółowe, i podporządkowuje się im całkowicie.

Bliższych informacji oraz wzorów deklaracji udziela referat budowlany Kierownictwa w godz. urzędowych do dnia 7 czerwca b. r., gdzie też można przejrzeć plany i kosztorysy zatwierdzone.

Oferty nieodpowiadające powyższym warunkom, nie będą rozpatrywane.

Kierownictwo zastrzega sobie prawo przeprowadzenia dodatkowego ustnego przetargu i dowolnego wyboru oferenta. Pierwszeństwo przy jednakowych warunkach oferowania mają firmy, które tytułem wadium złożyły obli-gację 10 proc. pożyczki kolejowej.

272. Sprzedaż różnych artykułów.

O. Z. G. Nr. V. w Krakowie sprzeda w drodze nieograniczonego przetargu publicznego: 12.995 kg. cykorji, 9 szt. skór solonych końskich, 1 szt. skóra sucha, młynek dwukołowy do mlwienia kawy, 1.175 szt. form do wypieku sucharów, „Pressbrot”, 1 szt. centryfugę, 3 szt. drewnianych masielnic, 11 szt. wiader na mleko (baniek), 1 szt. prasę do owoców, 1 maszynę do nabijania syfonów, 12.975 szt. ramek żelaznych do wypieku sucharów „Pressbrot”, 20 szt. małych beczulek (antałki), 10 szt. beczek śledziówek, 310 kg. szpilek do jelit, 2.780 szt. patyków do jelit, 300 kg. puszek blaszanych z konserw, około 4.500 kg. gwoździ starych gontowych, 150 kg. obręczy żelaznych z beczek i otęby.

Artykuły wzgl. narzędzia powyższe można oglądać w godzinach urzędowych w O. Z. G. Nr. V. w Krakowie.

Przetarg odbędzie się dnia 10-go czerwca b. r. o godz. 10-ej rano w O. Z. G. Nr. V.

Oferty ostemplowane wraz z pokwitowaniem złożonego w Kom. Gosp. O. Z. G. Nr. V. w Krakowie 5% wadium od wartości mającego być zakupionego artykułu wzgl. narzędzi przyjmuje Komisja przetargowa do chwili otwarcia pierwszej oferty.

Oferty na poszczególne tylko gatunki — dopuszczalne.

Komisja przetargowa zastrzega sobie prawo wyboru oferenta.

Ceny winny być podane za 1 kg. wzgl. 1 szt. z obowiązkiem zabrania art. wzgl. narz. w ciągu 5 dni od daty sprzedaży z równoczesnym wpłaconiem całej należności kupna.

W razie negatywnego wyniku przetargu ofertowego, odbędzie się przetarg ustny.

Bliższych informacji udziela ref. żyw. O. Z. G. Nr. V. gdzie również są do wglądu i podpisania „warunki obowiązujące” przy niniejszej licytacji.

O. Z. G. Nr. V. (L.3667) żywa.

273. Przetarg na roboty budowlane.

Szefostwo Inżynierji i Saperów DOK. Nr. IV w Łodzi ogłasza na dzień 23 czerwca b. r. na godz. 11 rano przetarg nieograniczony na roboty budowlane w Obozie Ćwiczeń w Raduczu.

Warunki ogólne, wydane przez M. S. Wojsk. i obowiązujące przy dostawach i robotach jak również warunki techniczne plany, znajdują się w referacie technicznym Szefostwa Inż. i Sap. DOK. Nr. IV w Łodzi przy ul. Kościuszki 67, gdzie udzielane będą wszelkie informacje dotyczące powyższej roboty w godzinach urzędowych.

Oferty, sporządzone w/g ślepych kosztorysów, obliczone w złotych, z napisem „Przetarg na budowę Obozu Ćwiczeń w Raduczu”, oferenci winni złożyć w dniu przetargu t. j. 23 czerwca b. r. do godziny 10^{1/2} rano w referacie technicznym Szefostwa Inż. i Sap. w kopertach opieczetowanych.

Do oferty, należycie ostemplowanej, należy dołączyć kwit Kasy Skarbowej na złożone wadium w wysokości 8.000 złotych i oświadczenie, że „Warunki ogólne” i „Warunki techniczne” firmie są znane.

Oferty, nieodpowiadające powyższym wymaganiom rozpatrywane nie będą.

274. Dostawa słomy.

Kierownictwo Rejonu Intendencji Kielce zamierza oddać w drodze nieograniczonego przetargu publicznego dostawę dwa tysiące pięćset centnarów metr. (2.500 q) słomy loco i franco magazyn R. Z. G. Kielce.

Oferty na części tej dostawy są dopuszczalne. Sporządzone według urzędowego wzoru oferty składać należy w Kier. Rej. Int. w Kielcach do dnia 25 czerwca 1924 r. godz. 11-ta w którym to dniu i oznaczonej wyżej godzinie nastąpi komisyjne otwarcie ofert. Oferty złożone po upływie tego terminu nie będą rozpatrywane.

Wysokość wadium ustala się na 3%, wysokość kaucji na 10% wartości zaoferowanej dostawy. Wadium i kaucję winni oferenci złożyć w Kasie Skarbowej w Kielcach. Dla niniejszego przetargu obowiązują następujące przepisy: 1) Zestawienie warunków ogólnych obowiązujących przy dostawach wojskowych, 2) Urzędowy wzór oferty, 3) Przepisy o warunkach obowiązujących przy składaniu ofert na dostawę wojskowe oraz zbiór innych przeznaczonych dla oferentów wyjaśnień.

Dodatkowych informacji zasięgnąć można codziennie od godziny 11 do 12 w Kier. Rej. Int. w Kielcach.

Pierwszeństwo przy równych warunkach mają producenci oraz oferenci składający wadium w 10% pożyczce kolejowej.

Kier. Rej. Intend. Kielce zastrzega sobie prawo swobodnego wyboru oferenta.

275. Dostawa smaru do obuwi.

Szefostwo Intendencji D. O. K. Nr. I w Warszawie zamierza oddać w drodze nieograniczonego przetargu publicznego na podstawie porównawczego zestawienia cen, dostawę 6.000 kg. smaru do obuwi.

Termin dostawy do dnia 10-go lipca 1924 r. Ceny podane w ofercie winny być obliczone w złotych loco magazynu Okręgowego Zakładu Mundurowego Nr. I w Warszawie, gdzie też nastąpi odbiór towaru. Oferty na części tej dostawy są dopuszczalne.

Oferty w zamkniętych kopertach wpłynąć muszą do Szefostwa Intendencji D. O. K. Nr. I w Warszawie ul. Senatorska Nr. 29, III-e piętro, pokój 325 najpóźniej do dnia 11-go czerwca 1924 r. do godz. 11-ej rano, w którym to terminie odbędzie się tamże rozprawa ofertowa i nastąpi komisyjne otwarcie ofert. Oferty złożone po upływie tego terminu wogóle uwzględnione nie będą. Pp. oferenci zechcą zgłosić się na rozprawę ofertową celem wzięcia udziału przy otwarciu ofert.

W razie negatywnego wyniku przetargu ofertowego odbędzie się tegoż dnia przetarg ustny, a w razie negatywnego wyniku tegoż, ostateczny przetarg ustny.

Wysokość wadium ustala się na 3% wartości zaoferowanej dostawy, wysokość zaś kaucji 5% przyznanej dostawy. Wadium składać należy do Kasy Skarbowej w Warszawie na rachunek Wydziału Rachunkowego Szefostwa Intendencji O. K. Nr. I, a dowód złożenia załączyć wraz z jego odpisem do oferty.

Dla niniejszego przetargu obowiązujące są następujące przepisy:

1) Zestawienie warunków obowiązujących przy dostawach wojskowych.

2) Przepisy o warunkach obowiązujących przy składaniu ofert na dostaw wojskowe oraz zbiór innych przeznaczonych dla oferentów wyjaśnień.

3) Urzędowy wzór oferty, którego użycie jest obowiązujące.

4) Opis techniczny smaru do obuwi ustalony przez M. S. Wojsk.

Przepisy powyższe wyłożone będą do przejrzania przez oferentów począwszy od dnia ogłoszenia niniejszego w godzinach urzędowych (od 11 do 13-ej) w Szefostwie Intendencji O. K. Nr. I pokój 309, gdzie można zasięgnąć wszelkich dodatkowych informacji, jakoteż w Szefostwach Intendencji wszystkich D. O. K.

Szefostwo Intendencji O. K. I zastrzega sobie w zupełności prawo wyboru i oceny przedłożonych ofert.

Przetarg na budowę koszar.

Szefostwo Inżynierji i Saperów D. O. K. X w Przemyśle ogłasza przetarg ofertowy na budowę koszar dla 4 p. sap. w Sandomierzu.

Oferty w trzech egzemplarzach z tych jeden należy ostemplowany, w zamkniętych kopertach opatrzone pieczęciami lakowymi i napisem: „Oferta na budowę koszar 4 p. sap. w Sandomierzu”, należy wnieść do Szefostwa Inż. i Sap. D. O. K. X. w Przemyśle ul. Mickiewicza L. 46 I. p. do dnia 11 czerwca 1924 godz. 12-ta w południe, w którym to dniu nastąpi komisyjne otwarcie ofert w obecności oferujących.

Do oferty należy dołączyć:

1. kwit na złożone wadium w Kasie Skarbowej w Przemyśle w wysokości 12.000 złp. w gotówce lub w państwowych papierach wartościowych (10 proc. pożyczka kolejowa).

2. oświadczenie, że oferentowi znane są ogólne i szczegółowe warunki budowy i że bezspornie im się poddaje.

Szefostwo Inż. i Sap. D. O. K. X. zastrzega sobie prawo firmy. W razie niemożności stawienia się osobistego oferenta, zastępca ma mieć uwierzytelnione pełnomocnictwo.

Wszelkich informacji udziela referat techniczny Szefostwa Inż. i Sap. w Przemyśle w godzinach urzędowych, tam też można nabyć formularze ofertowe, przejrzeć plany i warunki.

W Warszawie udziela informacji kierownik budowy inżynier Stefan Hupert ul. Chmielna L. 104. 4253—3 Szef Inż. i Sap. O. K. X. Homolacs pułkownik.

Wezwanie do składania ofert.

Wydział Wojsk Taborowych Dep. II Kawalerji M. S. Wojsk zamierza oddać w drodze przetargu ofertowego dostawę na:

- | | | |
|--------------|-----------------------|---------------------------|
| 1) Czapraki | 6) Rzemienie troczne | 11) Podpierszniki |
| 2) Sakwy | 7) Poprzęgi sznurkowe | 12) Uździenice z powodami |
| 3) Ogłowia | 8) Traki do szabli | 13) Wodze |
| 4) Wędzidia | 9) Podkownice | 14) Kantary stajenne |
| 5) Munsztuki | 10) Owsiki | 15) Strzemiona |

Informacji co do ilości żądanych artykułów oraz szczegółów dostawy zasięgnąć można w referacie Zaopatrzenia Wydz. W. Tap. Dep. II Kawalerji. Pałac Mostowskich ul. Przejazd Nr. 15 pokój Nr. 25. — w godzinach urzędowych począwszy od dnia 10-go czerwca br.

Ceny w ofercie należy podać w złotych loco Centralne Składy Taborowe Warszawa.

Wyczerpujące oferty na obowiązujących drukach, w opieczetowanych kopertach z napisem na L. 7585/Tab. należy składać wprost do referatu Zaopatrzenia najpóźniej do dnia 15 lipca br. godzina dziesiąta w którym to dniu rozpocznie się przetarg.

Do oferty należy dołączyć:

1) Oświadczenie czy przedmiot jest własnego wyrobu, czy też pochodzi z innej wytwórni krajowej lub też zagranicznej.

2) Poświadczenie, że przepisy o dostawach 1924 są oferentowi znane i że się im podaje.

3) Wzór oferowanego przedmiotu.

4) Dowód złożenia w Kasie Państwowej wadium, którego wysokość oznacza się na 3% oferowanego przedmiotu, przy czym przy jednakowych cenach pierwszeństwo oddane będzie tym oferentom, którzy je złożą w 10% pożyczce kolejowej.

5) Odpis rejestru handlowego.

6) Nadto oferenci, który Dep. II nie są znani winni złożyć poświadczenie solidności i zdolności fachowej.

Dep. II zastrzega sobie prawo ceny i wyboru ofert, oraz zmiany ilości zakupu materiałów.

4302-2 Departament II Kaw. M. S. Wojsk. L. 7585/Tab.

Wezwanie do składania ofert na dostawę cegieł.

Kierownictwo Rejonu Inż. i Sap. w Toruniu zakupi w drodze nieograniczonego przetargu publicznego 1.600.000 sztuk cegieł I gatunku loco Toruń-Mokre, Szkolna bocznica Lotnisko.

Termin dostawy w ciągu 50 dni od daty otrzymania zamówienia.

Oferty na części tej dostawy są dopuszczalne.

Oferty wzoru urzędowego w kopertach zalakowanych z napisem: „Oferta na dostawę 1.600.000 szt. cegieł” wraz z próbą cegły składać należy w Kierownictwie Rej. Inż. i Sap. w Toruniu, ul. Łazarza 4, do godziny 10-ej dnia 3. VI. 1924 r, poczem o godzinie 12-ej nastąpi otwarcie ofert.

Do oferty należy dołączyć: 1) kwit na wpłacone wadium w Oddziale Kasowo-Buch. Kierownictwa Rej. Inż. i Sap. Toruń w wysokości 3% oferowanej sumy w papierach wartościowych i 2) deklarację iż warunki ogólne i szczegółowe zawarte w instrukcji „Przepisy o dostawach wojskowych 0-10/22 są oferentowi znane i że takowym podporządkowuje się. Oferenci, którzy złożą wadium w 10% pożyczce kolejowej przy równych warunkach, będą mieli pierwszeństwo w wyborze ofert.

Przepisy o dostawach wojskowych, techniczne warunki jak również dodatkowe informacje mogą oferenci zasięgnąć codziennie od godziny 9^{1/2}—12-ej u Kierownika Składu Kier. Rej. Inż. i Sap. przy ul. Wola Zamkowa.

Kierownictwo zastrzega sobie prawo przeprowadzenia dodatkowego ustnego przetargu, jak również dowolnego wyboru oferenta. 4281

L. dz. 3253/24. Kierownictwo Rejonu Inż. i Sap. w Toruniu.

Rok założenia 1876.

Władysław Chudzikowski

fabryka kas ogniotrwałych

LWÓW, ul. na Błonie 1. 22.

WYKONUJE: Skarbcie pancerne, kasy ogniotrwałe różnej wielkości, szafy żelazne na dokumenty, kasy i skrytki do wmurowania. pod ręczną, kasy i skrytki do wmurowania.

Ceny przystępne.

(4081-25)



275. Sprzedaż nowych starych trzewików.

Szefostwo Intendantury Okręgu Korpusu Nr. IV sprzeda w drodze publicznego przetargu 816 par trzewików sznurowanych nowych i starych małych rozmiarów, niezdatnych do użytku w wojsku.

Sprzedaż tych trzewików odbędzie się w Szefostwie Intendantury O. K. Nr. IV w Łodzi, Aleje Kościuski Nr. 4, II piętro, dnia 16. IV r. b. o godzinie 10-tej rano i w tym czasie nastąpi komisyjne otwarcie ofert, oraz ewentualny przetarg od najwyższej sumy, podanej w ofertach.

Odbiór sprzedanych trzewików loco magazyn, ul. Ogrodowa Nr. 35, gdzie trzewiki te można oglądać w godzinach od 9 rano do 3 popołudniu, prócz niedziel i świąt.

Wadium w wysokości 3 proc. za oferowanej sumy należy złożyć w którejkolwiek Kasie Skarbowej na rachunek Wydziału Rachunkowego D. O. K. Nr. IV, a dowód złożenia dołączyć do oferty.

Oferty winny być należycie ostemplowane w zapieczętowanych lakiem kopertach z napisem: „Oferta na zakup trzewików” oferty przyjmuje kancelaria Szefostwa Intendantury O. K. Nr. IV w Łodzi, Al. Kościuski Nr. 4, pokój Nr. 6 do dnia 16. IV r. b. o godz. 9 rano.

Bliższych informacji w sprawie sprzedaży tych trzewików zasięgnąć można codziennie, prócz niedziel i świąt w godz. od 9 rano do 3 popołudniu w referacie Mundurowym Szefostwa Intendantury O. K. Nr. IV w Łodzi, Al. Kościuski Tr. 4 III piętro, pokój Nr. 30.

276. Rozpisanie ofertowe na dostawę farb i lakierów.

Rozpisanie dostawy lakierów, farb i chemikali na czas od 1 lipca 1924 r. do 31 grudnia 1924 r. nastąpi w drodze publicznej rozprawy ofertowej.

Bliższe szczegóły co do ilości i gatunku zapotrzebowanych materiałów powzłąć można z formularzy ofertowych, które otrzymać można u podpisanej Dyrekcji kolei państwowych bezpośrednio lub pocztą za nadaniem należności na porto.

Oferty spisane na przeznaczonych do tego formularzach, należy ostemplować, opieczetować i zaopatrzone napisem „Oferta na dostawę farb i lakierów” należy wnieść do Dyrekcji kolei państwowych w Stanisławowie, najpóźniej do dnia 23 czerwca t. z. do godz. 12-tej w południe.

Ceny z uwzględnieniem opakowania należy podać franko jednej ze stacji polskich kolei państwowych.

W ofercie należy również podać pochodzenie materiału. Wszystkie w ofercie podane ilości mogą być w miarę potrzeby o 10% podwyższone lub zmniejszone.

Dostawa wszystkich materiałów ma nastąpić w miarę potrzeby na podstawie częściowych zamówień w czasie od 1 lipca 1924 r. do 31 grudnia 1924.

Każdy oferent może być obecnym osobiście lub przez pełnomocnika przy komisijnym otwarciu ofert, które nastąpi dnia 21 lipca 1924 r. o godz. 9 przedpołudniem w Gmachu Dyrekcji kolei.

Warszawa!

Co tydzień wysyłamy tysiące egzemplarzy Tygodnika Dostaw

do Warszawy,

nieomijając żadnej fabryki, ani instytucji przemysłowej, handlowej i t. p., żadnej Władzy, mającej łączność z rozdawnictwem dostaw lub konsumcją, czy to surowców, czy też wytworów przemysłowych, równocześnie zaś kierujemy tysiące egzemplarzy do wszystkich placówek przemysłowych i kół konsumcyjnych **całej Polski**, tworząc w ten sposób znakomity łącznik między

Warszawą

a wszystkimi centrami przemysłowymi

całej Polski.

Chcąc naszym warszawskim inserentom ułatwić ogłaszanie swoich wyrobów w Tygodniku Dostaw, celem ożywienia sprzedaży i zwiększenia swoich obrotów, a temsamem uzyskania poważnych wpływów tak dziś rzadkiej gotówki, wydelegowaliśmy do Warszawy na dłuższy okres czasu współpracownika naszej Administracji

pana Alberta Leona Krausa,

którego wyłącznym zadaniem będzie zacieśnienie istniejących już oraz nawiązanie nowych stałych stosunków między **Warszawskim Przemysłem i Handlem, a Tygodnikiem Dostaw!**

Naszych Przyjaciół w Warszawie prosimy o udzielenie panu Krausowi potrzebnego poparcia w jego czynnościach, za co z góry dziękujemy.

Wydawnictwo Tygodnika Dostaw we Lwowie

Red. Marjan Wiktor Jaworski

Podpisana Dyrekcja zastrzega sobie prawo przyjęcia oferty bądźto na całą ilość oferowanego materiału, bądź tylko na część tego, nie mniej zastrzega sobie prawo zupełnego odrzucenia oferty.

Oferenci zostają w słowie przez przeciąg 4 tygodni i są zobowiązani na żądanie złożyć kaucję w wysokości 5% wartości przyznanej dostawy.

Oferty wniesione po terminie lub takie, które nie odpowiadają warunkom niniejszego rozpisania nie będą uwzględniane.

Dyrekcja Kolei Państwowych w Stanisławowie.

Obwieszczenia powiatowe

4. Rozpisanie ofertowe na budowę szosy.

Celem umocnienia drogi N kła — Czerniejewo w powiecie średzkim, długości rot. 3.800 metr. bież., wyda się roboty ziemne (częściowo już wyko-

nane) i stokowe, szosowanie oraz wbudowanie przepustów włącznie dostawy wszelkich materiałów, w drodze przetargu ofertowego. W tym celu wyznacza się termin na czwartek, dnia 5. czerwca 1924 r., o godz. 10 ej w biurze Powiatowego Urzędu Budowlanego w Środzie. Zamknięte oferty z odpowiednim napisem należy do dnia terminu tamże złożyć.

Plany wyłożone są w godzinach biurowych w wymienionym urzędzie, szczegółowe warunki oraz kosztorys ślepy, kontraktowy, wysyła się na żądanie za poprzednim nadesłaniem 3 złp.

Wydanie budowy nastąpi w przeciągu 2 tygodni licząc od dnia otwarcia ofert.

Powiatowy Urząd Budowlany.

5. Rozpisanie ofertowe na naprawę bruku.

Wydział Powiatowy w Mogilnie odda w drodze przetargu wykonanie przełożenia bruków:

w Mogilnie	2.000 m ²
1 w wybojach	1.200 m ²
w Trzemesznie	2.000 m ²
1 w wybojach	360 m ²

Piśmienne opieczetowane oferty w zł. zaopatrzone na zewnętrznej stronie koperty napisem: „Oferty na naprawę bruku” należy złożyć do dnia 5. 6. b. r. w Urzędzie Budownictwa Powiatowego, gdzie podkłady za opłaceniem 3.800.000 — mkp. otrzymać i o warunkach dowiedzieć się można.

W tym samym dniu o godz. 12-ej nastąpi otwarcie ofert. Oferenci wiązani są swymi ofertami do dnia 15 czerwca, roboty winny być ukończone najpóźniej do 15 lipca.

Obwieszczenia miejskie.

17. Przetarg na roboty ziemne.

Magistrat miasta Poznania ogłasza niniejszym przetarg na roboty ziemne dla przyszłej targowicy. Bliższych informacji udziela naczelnik biura VII, Ratusz, pokój 33, na którego ręce należy złożyć oferty do dnia 7 czerwca 1924 r. godziny 11.

Magistrat VII.

18. Przetarg na prace murarskie, żel.-betonowe, ciesielskie i dostawę dachówek.

Celem wykonania budowy domu administracyjnego miejskich zakładów światła i wody przy ul. Grobla 15, w Poznaniu, mają być wydane drogą przetargu następujące prace i dostawy:

- a) prace murarskie,
- b) „ żel.-betonowe,
- c) „ ciesielskie,
- d) „ dostawa dachówek.

Wzory ofertowe można nabyć za opłatą 5 wzgl. 2 złp. w pokoju 12 Miejskiego Urzędu Budownictwa Namiennego, przy ul. Nowej 10-III. p. Wypełnione cenami oferty należy złożyć w zapieczętowanej kopercie z napisem: „Oferta na prace a) murarskie, b) żel. betonowe, c) ciesielskie, d) dostawę dachówek” dla domu administracyjnego, przy ul. Grobla 15 najpóźniej do godz. 12 dnia 7 czerwca b. r. do pokoju 11 podpisanego urzędu.

Warunki oraz rysunki i t. d. wyłożone są do wglądu w pokoju 20, gdzie również udziela się wszelkich wyjaśnień. Magistrat VI Poznań.

Doniesienia.

140. Warunki techniczne na dostawę normalnotorowych podkładów, podrozdzielnic i mostownic dla kolei państwowych.

(Dokończenie).

O ile po szczegółowych oględzinach każdej sztuki okaże się że braków jest mniej, niż 30 proc. całej obejrzonej ilości danego typu, to komisja przyjmuje tylko materiały, odpowiadające warunkom technicznym, sporządzając odpowiedni protokół, — i zarządzając odcinanie przyjętych materiałów znakiem przyjęcia, braków zaś znakiem wybrakowania.



W razie gdy materiałów, nieodpowiadających warunkom technicznym okaże się 30 proc. lub więcej, to komisja całą partię danego typu odrzuca.

W razie niezgody z orzeczeniem komisji dostawca winien zaznaczyć swój protest w protokole; sprawę ostatecznie rozstrzyga Dyrekcja.

Na żądanie Dyrekcji dostawca winien w dwutygodniowym terminie usunąć z placu wszystkie oznaczone znakiem wybrakowania podkłady, podrozdzielnice i mostownice; w przeciwnym razie Dyrekcja ma prawo usunąć materiał na koszt dostawcy, lub sprzedać go z licytacji, potrącić z otrzymanej kwoty wszelkie wydatki, związane z powyższą sprzedażą, a pozostałość zapisać na dobro dostawcy.

Przy odbiorze winni być obecni dostawca lub upoważniony przezeń zastępca, jednakowoż nieobecność wymienionych osób nie wstrzymuje odbioru, pozbawia natomiast dostawcę prawa do jakichkolwiek z tego tytułu reklamacji.

Dostawca lub jego pełnomocnik otrzymują odpis protokołu odbiorczego niezwłocznie po spisaniu tegoż.

§ 6. Ochrona podkładów podrozdzielnic i mostownic. Nadzór i odpowiedzialność za przechowywanie i całość podkładów, podrozdzielnic i mostownic spoczywa na dostawcy do chwili przyjęcia ich przez komisję odbiorczą, od chwili zaś przekazania kolei nadzór i odpowiedzialność za całość przechodzi na Dyrekcję.

141. Prowizja od przekazów czekowych w PKO

Komitet dyrekcyjny PKO postanowił od 1 czerwca obniżyć prowizję od przekazów czekowych opiewających na sumę ponad 500 zł. do 2 pro mille, od przekazów na sumę 100—500 na 3 pro mille.

142. Ustalenie wysokości kaucyj dla przedsiębiorstw ekspedycyjnych, dopuszczonych do pośrednictwa w załatwianiu formalności celnych.

Rozporządzeniem Ministra Skarbu wprowadza się następujące kauce: a) dla przedsiębiorstw ekspedycyjnych prowadzących czynności przy jednym tylko urzędzie celnym — 4 500 zł., b) dla przedsiębiorstw, które prowadzą czynności, prócz głównej siedziby, również w oddziałach, przy kilku urzędach celnych — 1,125 zł. za każdy dodatkowy oddział, c) dla przedsiębiorstw z nieznacznym obrotem towarowym, zatrudnionych tylko przy jednym urzędzie celnym w wyjątkowych wypadkach wysokość kaucyj można obniżyć do 1,125 zł. Kaucje odnośnie należy składać w kasach skarbowych jako depozyt dla Ministerstwa Skarbu w gotówce lub papierach państwowych.

143. Potrącanie podatku dochodowego od uposażeń służbowych, emerytur i wynagrodzeń za najemną pracę w miesiącu czerwcu 1924.

Na zasadzie art. 12 ustawy z dnia 10 stycznia 1924 r., zarządziło ministerstwo Skarbu, aby pobór podatku dochodowego od uposażeń służbowych, emerytur i wynagrodzeń na najemną pracę był w miesiącu czerwcu dokonywany w dotychczasowym trybie.

Rok założenia 1899.

Juliusz Weiss we Lwowie

Koleje polne leśne i fabryczne

Biura: ul. Potockiego 26.

Składy: ul. Na Bajkach 3-5.

Telefony: 2-59, 10-91, 10-92.

Telegramy: Railweiss, Lwów.

Kolejki dla cegielń, wapienników, kamieniołomów etc.

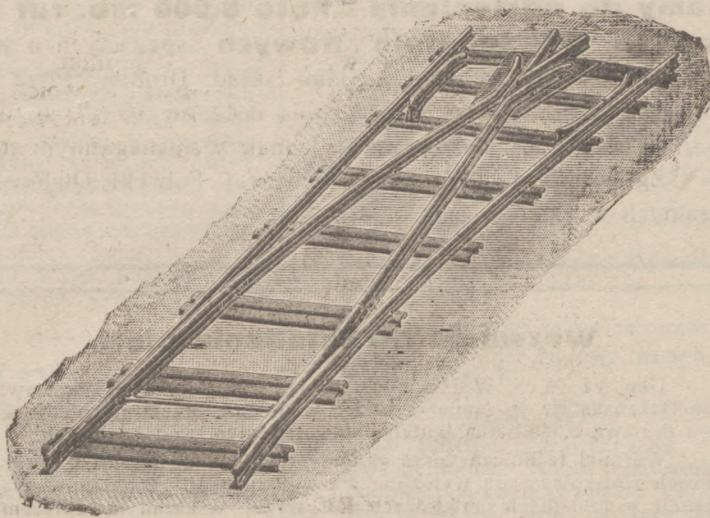

Szyny, tory zmontowane, rozjazdy, obrotnice, wozy wszelkich typów, parowozy etc.

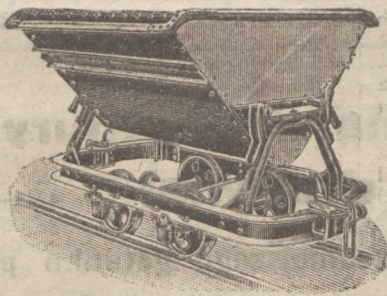

Zaoliarowania na żądanie.
Obszerne katalogi za opłatą 2 złotych.

Magistrat miasta Bydgoszczy ma na sprzedaż za gotówkę

około **4.000 sztuk klamek** do drzwi z drzewa twardego (bez zamków) czarno polerowane,

około **2.500 sztuk oliw do okien** z drzewa, czarno polerowane.

około **2.500 sztuk oliw żelaznych** do okien, czarno polerowane.

Bezpłatne oferty zamknięte, z cenami loco składnica budow. w Bydgoszczy, uprasza się nadesłać do Magistratu, Miejski Urząd Budownictwa Nziemnego, przy ul. Jana Kazimierza nr. 3, I p., gdzie też powyższe przedmioty oglądać można. Decyzję co do wyboru oferty i wogóle sprzedaży pozostawia się Magistratowi dowoli.

Bydgoszcz, dnia 19 maja 1924.

4301

(—) Raczkowski
Miejski radca budowlany

144. Deklaracje towarowe.

Do przesyłek wysyłanych za granicę Polski mają nadawcy dołączyć deklaracje towarowe. Deklaracje należy na razie sformować na druku deklaracji celnej, zawierającej następujące dane: Kraj pochodzenia i przeznaczenia towaru, nazwisko i miejsce zamieszkania nadawcy i odbiorcy, cechy i numery danej przesyłki, ilość sztuk i rodzaj opakowania, nazwę towaru, wagę rzeczywistą czyli netto i wartość towaru. Przy przesyłkach adresowanych do Czechosłowacji i stacji czechosłowackich z przeznaczeniem do dalszej wysyłki do innego państwa, wymagane są deklaracje te w dwóch egzemplarzach, zaś przy przesyłkach do Włoch, w trzech egzemplarzach, przyczem wartość towarów, przeznaczonych do Włoch musi być wyrażona w walucie włoskiej, a odnośne deklaracje mają być sporządzone w języku polskim z równoczesnym przekładem na język niemiecki. Deklaracje muszą być przytwierdzone do listów przewozowych w sposób wykluczający ich oddzielenie a nadawca winien uczynić w liście przewozowym odpowiednią adnotację. Nieprzestrzeganie tych przepisów powoduje zwrot przesyłki, zwłaszcza na granicy czechosłowackiej.

145. Kalendarz podatkowy.

W miesiącu czerwcu przypadają terminy zapłaty następujących ważniejszych podatków bezpośrednich:

podatek gruntowy: wpłata I-ej raty 100 proc. podwyżki, o ile nie została ona uiszczona w maju;

podatek obrotowy: wpłata miesięczna podatku od obrotu, osiągniętego w maju rb., oraz dopłata do ceny świadczeń przemysłowych i kart rejestracyjnych. (Termin ostateczny wpłaty upływa z dniem 30 czerwca rb.);

podatek dochodowy: wpłata 1/4 części podatku dochodowego, przypadającego od dochodu przyznanego na r. 1924 (ostateczny termin upływa w dniu 24 czerwca);

podatek majątkowy: od 10-go czerwca wpłata I-ej raty podatku majątkowego, obliczona na podstawie zeznai sprawdzonych przez komisje szacunkowe.

Nadto płatne są wszystkie podatki na które płatnicy otrzymali lub otrzymają nakazy płatnicze z terminem płatności w czerwcu rb.

146. „PION”

Zakłady Przemysłowe
Lwów, Zamarstynów
Lwowska 48, — Tel. 4-76.

poleca ze składu: lokomobile Lanz 515 KM. 12 atm.; kompletne urządzenie gorzelni, urządzenie tartaku do wyrobu drzewa kantowego, składające się z lokomobili, podwójnej cyrkularkę 1000 mm, średn., z wózkami i szynami, transmisjami, pasami skórzanymi, narzędziami, 4 pilami zapasowymi i podwójnej szlifarki, lokomobile 25/30 KM. 36/44 KM., motory ssą-cogazowe 25 i 45 KM., motory ropne 6, 18 i 30 KM., młyn kulowy, maszyna parowa 36/42 KM. z kotłem, automobile ciężarowe i osobowe, plugi motorowe oraz wszelkie maszyny. 4309-8

147. Firma Bernard Panzer

Lwów, Kopernika 17. telefon 1368.

poleca: liczniki elektryczne, telefony, dzwonki, żarówki, motory, dynamo-maszyny, oraz wszelkie materiały i przewody elektr. dla przedsiębiorstw przemysłowych, młynów, tartaków itp. 4124-6

Przetarg ofertowy na roboty malarskie.

Ogłasza się przetarg ofertowy na odmalowanie żelaznej konstrukcji mostu drogowego na Skawie w Wadowicach. Łączna powierzchnia odmalować się mających poszczególnych części konstrukcyjnych żelaznych wynosi 4.000 m². Roboty obejmują: dokładne oczyszczenie wszystkich żelaznych części konstrukcyjnych z rdzy, błota i kurzu — następnie podwójne powleczenie minium oczyszczonych z rdzy — zaś pojedynczo reszty części żelaznych, poczem podwójne pomalowanie całości farbą olejną w kolorze jasno-popielatym. Roboty winny być zakończone najdalej do końca września 1924. Reliktanci zechcą wnieść oferty z podaniem cen w złotych polskich do Państwowego Zarządu Drogowego w Wadowicach najdalej do dnia 30 czerwca 1924 i w oferowanych cenach uwzględnić należy wszystkie koszty materiałów, robocizny, przyrządów, oraz dodania potrzebnego rusztowania. Zastrzega się wybór wolny pomiędzy oferentami bez względu na wysokość oferty, ewentualnie zupełnie nie korzystanie z wniesionych ofert. (4299)

Państwowy Zarząd Drogowy w Wadowicach ul. 3-go Maja L. 30.

PRZETARG

W dniu 12 czerwca b. r. o godzinie 12 w południe w lokalu Zarządu Okręgowego Lasów Państwowych w Siedlcach odbędzie się przetarg ustny i zapomocą ofert pisemnych na sprzedaż około 7620 m³ dłużyc sosnowych i świerkowych, 685 m³ kopalniaków sosnowych, 22 mp papierówki, 9 m³ szupów telegraficznych i 24 mp. opali, w dziewięciu jednostkach przetargowych, pochodzących z cłec 1922 i 1923 roku Nadleśnictwa Krasnopolskiego, a znajdujących się: 1. na rzece czarnej Hańczy, kanale Augustowskim, jeziorze Studzieniczne 2. na bindugach nad czarną Hańczą, 3. na bindudze przy jeziorze Serwy i 4. na stacji kolejowej w Augustowie.

Szczegółowe warunki przetargu dokładny wykaz jednostek przetargowych, projekt umowy na sprzedaż drewna, oraz wyszczególnienie wymaganego wadium, są do przejrzenia w biurze 1 Zarządu Okręgowego Lasów Państwowych w Siedlcach, 2 Nadleśnictwa Krasnopolskiego w Głębokim Brodzie, powiatu Sejneńskiego, 3. Nadleśnictwa Serwy w Dolnym Lesie, powiatu Augustowskiego i 4) Nadleśnictwa Augustów w Białobrzegach powiatu Augustowskiego. 4276-2

Zarząd Okręgowy Lasów Państwowych w Siedlcach Nr. 7250.

148. Telefoniczne rozmowy „nagle” między Polską a Austrią.

Od 1-go czerwca zaprowadzono między Krakowem, Bielskiem i Cieszymem z jednej strony, a Wiedniem z drugiej strony rozmowy telefoniczne t. zw. „nagle” (conversations rapides), mające pierwszeństwo przed rozmowami terminowymi prywatnymi. Należytość takiej rozmowy jest 9-krotnie wyższa od rozmowy zwyczajnej.

149. Fabryka kas ogniotrwałych Władysława Chudzikowskiego Lwów, ul. na Błonie 22 (Założona w roku 1875).

wykonuje i poleca: skarbce pancerne i kasy opancerzone, kasy ogniotrwałe różne wielkości, kasy żelazne ogniotrwałe na dokumenty, księgi i do przechowywania maszyn do pisanja. Kasety i skrzynie żelazne podręczne, Kasy i skrytki do wmurowania oraz zamki i zabezpieczenia nowoczesne.

Stale na składzie. Wykonanie staranne. Ceny przystępne.

150. „TEPEHA” Biuro techn. przem.-handl. Spka z ogr. odp. we Lwowie, ul. Nowy Świat 8

poleca manometry firmy „Hübner & Mayer we Wiedniu”, wszelkie artykuły żelazne i stal Huty Poldi, toczki szmirglowe, lakiery i farby, pokost i t. d. Zastępstwo Wielkopolskiej Fabryki Farb i Przetworów Chemicznych w Poznaniu. 4161—8

151. M Kierski we Lwowie Pasaż Mikołajski, oddział ulica, Stenkiewicza II. filja Tarnopol i Zbaraż

poleca papę dachową i izolacyjną, okucia budowlane, gwoździe, taczki żelazne i drewniane, wozy gospodarskie i inne artykuły rolnicze, krzesła i leżaki, składane, wirówki Diabolo i inne artykuły mleczarskie, kasy ogniotrwałe, kasetki, rury gazowe czarne i pocynkowane, Maszyny rolnicze są stale na składzie. (4204-5)

152. „Prąd” Przedsiębiorstwo dla wszelkich urządzeń elektrycznych we Lwowie ul. Łyczakowska 112, telef. 1300.

Instaluje urządzenia elektryczne wszelkiego rodzaju tak w miastach, jak i na prowincji, urządza centrale elektryczne dla miast, fabryk, młynów, tartaków i t. p. Instalacja telefonów, wykonanie solidne i gwarantowane, Porada fachowa. Kosztorysy na żądanie. (4204-5)

„TEPEHA” Biuro techn. przem.-handl. Spka z ogr. odp. we Lwowie, ul. Nowy Świat 8. Poleca manometry firmy „Hübner & Mayer we Wiedniu” wszelkie artykuły żelazne i stal Huty Poldi, toczki szmirglowe, lakiery i farby, pokost i t. d. Zastępstwo Wielkopolskiej Fabryki Farb i Przetworów Chemicznych w Poznaniu. 4161—8

Do sprzedania

dobrze prosperująca, będąca w pełnym ruchu **fabryka szczerok i pędzi** na Pomorzu, urządzone wzorowo według wszelkich wymagań nowoczesnej techniki, zaopatrzone w automaty i maszyny najnowszej konstrukcji oraz wszelkie maszyny do obróbki drzewa, ze specjalnym działem do automatycznego wyrobu niefabrykowanych dotąd w kraju szczoteczek do zębów wraz z obszerną willą z ogrodem, którą dotychczasowy właściciel opuszcza. — Łaskawe zgłoszenia do firmy:

Wytwórnia mebli giętych i wyrobów drzewnych

„POLARS”

Włocławek, ul. Szkolna 8.

4313

Mamy do odstąpienia około 8.000 mb. rur gazowych 6" zupełnie nowych

spawanych o wym. 156/167 fabrykat Sosnowiecki, loco skład Drohobycz za gotówkę lub w zamian za odpowiednią ilość rur 10 1/2" o wym. 253/267 mogą być bez gwintów jednak w nienagannym stanie.

Zgłoszenia do Dyrekcji Państwowej Fabryki Olejów Mineralnych w Drohobyczu. 4312-2

Wezwanie do składania ofert.

Dep. VI M. S. Wojsk Wydz. Wojsk Kolejowych w Warszawie ul. Franciszkańska Nr. 2, zamierza oddać w drodze przetargu nieograniczonego dostawę 8.050 sztuk podkładów sosnowych wązkotorowych.

Warunki techniczne oraz ogólne przepisy obowiązujące przy dostawach wojskowych są wyłożone dla wglądu osób zainteresowanych codziennie w godzinach urzędowych pod wyżej wskazanym adresem pokój Nr. 10.

Przetarg odbędzie się dn. 25 czerwca 1924 roku o godzinie 10-ej rano, w którym to dniu pod tymże adresem należy złożyć oferty.

p. o. Szefa Departamentu VI-ego Wojsk Techn.

4311

wz (—) Mrozinski pułkownik

Wełnę drzewną oraz sznury z wełny drzewnej

4244—6

(Holzwolle-Seile) najprzedniejszego gatunku po cenach konkurencyjnych dostarcza

Przemysł Drzewny Herman Schütt
Czersk (Pomorze).

Motory

prądu trójfazowego od 2—50 KM. 220 Volt, prądu stałego 220 i 440 Volt oraz generatory prądu trójfazowego 25, 50, 75, 100 K. V. A. 220 Volt sprzedaje ze składu na dogodnych warunkach „Wulkan”, Kraków, 4245-3

Krupnicza 22.

Przetarg na zakup otrąb.

Kierownictwo Rejonu Intendentury Chełm sprzeda w drodze nieograniczonego przetargu publicznego:

1190 kg. otrąb hreczanych	770 kg. mąki kukurydzianej
4102 kg. otrąb jęczmiennych	444 kg. mąki fasolowej
52629 kg. otrąb żytnich	1000 kg. mąki jęczmiennej
1211 kg. odpadków z przemiału	2000 kg. mąki ziemniaczanej
788 kg. zmiotków	1500 kg. płatków ziemniaczanych
461 kg. mąki hreczanej	

znajdujących się w Wojskowym Rejonowym Zakładzie Gospodarczym Chełm, gdzie można je codziennie za wyjątkiem niedziel i świąt oglądać w godzinach urzędowych. 4291—

Oferty w zapieczętowanych i zalakowanych kopertach zaopatrzone napisem „Oferta na zakup otrąb” należy składać w Kierownictwie Rejonu Intendentury (referat żywnościowy) w Chełmie (Koszary) do dnia 10 czerwca 1924 r. do godziny 10 rano, w którym to dniu o godzinie 12-ej odbędzie się przetarg.

Do ofert należy dołączyć kwit na wpłacone w Kasie Komisji Gospodarczej Wojskowego Rejonowego Zakładu Gospodarczego Chełm wadium w wysokości 3 wartości oferowanej ceny.

Ceny winny być podane za 1 kg. każdego artykułu z zobowiązaniem zabrania tyczyć w ciągu tygodnia od daty sprzedaży, z równoczesnym wpłaconiem całej należności kupna.

Władza wojskowa zastrzega sobie prawo wyboru oferenta. Oferty na poszczególne warunki są niedopuszczalne. L. 1870/24/III.

153. „Terma”

Lwów, Lelewela 5.

dostarcza węgiel górnośląski po następujących cenach za tonnę, franko kopalnia:

Gruby, kostka, orzech I.	29,60 złotych
Orzech II.	27,30 „
Groszek	25,45 „
Groszek I.	19,75 „
Groszek II.	12,95 „
Miał	9,70 „
Niesortowany	25,30 „

Dla właścicieli Ziemi i Przemysłowców kredyt wekslowy (4226-3)

Po zamknięciu numeru.

Obwieszczenia państwowe.

277. Przetarg

na sprzedaż odpadków itp.

Okręgowy Zakład Mundurowy Nr. VII. Poznań, Patrona Jackowskiego 22 (O. Z. Mund. VII.) sprzeda w dniu 18.VI.24. o godz. 9-ej drogą przetargu piśmennego najwięcej dającemu:

15.000 kg. odpadków skóry spodniej,
13.000 kg. odpadków skóry wierzchniej,
11.000 kg. nieużytków skórzanych,
3.200 kg. odpadków skóry starej,
2.600 kg. pyłu skózanego,
8 sztuk. trzewików ameryk. nieparzystych,
6 par cholewek cywilnych,
775 par cholewek z tkaniny papierowej,
400 kg. zużytych bamboszy filcowych i odpadków,
200 sztuk zużytych tornistrów,
8.000 kg. zużytych trzewików,
1 parę butów oficerskich do brych,
8.300 kg. szmat starych manipulowanych,
31.000 kg. odpadków mieszanych i zmiotów,
12.300 kg. odpadków papierowych,
4.300 kg. starej makulatury,
1.200 kg. odpadków jutowych,
500 kg. odpadków kożuchowych,
2.500 kg. odpadków igliczkowych,
10.000 kg. starego umundurowania,
184 szt. futerałów do fletów,
116 „ „ do pałek do bębneków,
37.500 „ szpilek drewnianych od nici,
450 arkuszy papieru płaskowego używanego,
6.700 par podkówek Nr. 15 i 16,
190 szt. spinek różnych używanych,
3 paski oficerskie używane,
118 szt. bandaży białych brudnych,
1 sieć do łowienia ryb,
195 kg. wełny owczej surowej i niepranej,

Miejskie Zakłady Elektryczne we Lwowie rozpisują konkurs na dostawę następujących materiałów drzewnych:

A) Materiał stolarski

Rodzaj	grubość w cal.	szer. w cm	długość w m. około metr. kub.
Dąb	1"	30	5,5 45
"	1,25"	30	5 9
"	2"	30	5 30
"	3"	30	8 25
Buk	1"	25	5,5 20
"	1,5"	30	5 15
Brzoza	1"	25	5,5 20
"	1,5"	30	5 15
Jawor	2"	25	5 15
Jasion	1"	25	5 9
Lipa	1"	25	3 9
Świerk	3/4"	25	5 15

B) Materiał budowlany doborowy.

Dąb	1"	od 20—30	od 4—5	30
Sosna	1"	20	5	45
"	1,5"	20	5	25
Dąb	3 1/2"	30	5	90
"	4"	30	5	15

Nadto na dostawę: 500 kg cyny angielskiej (banka) w blokach i 1 500 „ blachy 1/2 mm, pocynkowanej.

Oferty w złotych, loco stacja kolejowa Lwów, należy przysłać najpóźniej do 15 czerwca 1924 dyrekcji miejskich zakładów elektrycznych we Lwowie, ul. Wólecka 2.

4310-2

6.600 kg. łomu żelaznego,
35 szt. czapek ceratowych,
200 „nożyceł małych kieszonkowych,
9.500 szt. daszków do czapek,
15.200 „podpinek do czapek.
Reflektanci winni złożyć ostateczne oferty na całą ilość wzgl. na pojedyncze pozycje wyżej podanych przedmiotów najpóźniej do dnia 17 czerwca 1924 r. do godz. 15 w Głównej Kancelarii O. Z. Mund. VII. w załączonych kopertach z napisem: „overta na kupno“...

Do oferty dołączone być musi pokwitowanie Komisji Gospodarczej O. Z. M. VII. za złożone wadium w wysokości 20% od sumy podanej w ofercie. Wadium może być składane również w papierach wartościowych względnie gwarancją bankową, wystawioną zgodnie z załącznikiem 5-tym do instrukcji: Przepisy o dostawach wojskowych 0-10/22 część 1-sza.

Kupujący musi w razie przybliżenia targu uzupełnić złożone wadium w ciągu dni 3-ch tj. do dnia 21. VI. 1924. godz. 12 do wysokości pełnej ceny kupna, a w razie nieuczynienia tego, przepada przez kupującego złożone wadium na rzecz Skarbu Państwa.

O. Z. Mund. VII. zastrzega sobie prawo po odbyciu przetargu podane ilości przedmiotów podwyższyć o 100%.

W razie niedojścia do skutku przetargu pisemnego, nastąpi w tym samym dniu i miejscu przetarg ustny.

Oferenci, których oferty nie zostały uwzględnione, otrzymują natychmiast po przetargu złożone gwarancje z powrotem.

Ewł. informacji udzieli O. Z. M. VII. Główna Kancelaria w dni powszednie w godzinach od 10-tej do 14-tej W tym czasie można też obejrzeć w O. Z. M. VII. przedmioty wyżej wymienione.

278. Dostawa różnych artykułów.

Departament VI. M. S. Wojsk. w Warszawie, ul. Franciszkańska 2, Wydział Wojsk Łączności zamierza oddać w drodze przetargu nieograniczonego dostawę następujących artykułów:

24.300 sztuk żarówek od 4 do 10 volt (kalkutypach).
830 sztuk skrzynek drewnianych do aparatów telefonicznych.
Naprawa 520 aparatów telefonicznych stołowych.
10.000 sztuk tyczek składanych.
20.000 sztuk rososek do tyczek.
1.500 sztuk babek z trzonkami.
1.500 sztuk kołków drewnianych do robienia dziur w ziemi,
300 sztuk śrubokrętów igielkowych.
1.000 sztuk świderków ręcznych 5 mm.
2.200 sztuk toporków o ostrzu i młotku.
200 000 metrów plecionki telefonicznej.
100 sztuk woltomierzy.
4.100 sztuk tulejek nożnych dla gołębi poczt.
5.900 sztuk tulejek ogonowych dla gołębi poczt.
1.500 sztuk misek wylęgowych dla gołębi poczt.
37.000 metrów taśmy izolacyjnej płóciennnej.
420 metrów pasa parcianego 3 mm.
1.100 sztuk teczek płóciennych na komplety kancelaryjne duże.
12.000 sztuk teczek płóciennych na komplety kancelaryjne małe.
35.000 sztuk ołówków atramentowych.

10.200 arkuszy kalki niebieskiej. Przetarg odbędzie się o godz. 10 dnia 23 czerwca r.b., do którego to terminu należy złożyć oferty pod wyżej wskazanym adresem, pokój Nr. 33. Warunki techniczne oraz szczegółowe warunki, obowiązujące do-

stawców przy składaniu ofert są wyłożone do obejrzenia codziennie od godz. 9-10 pod wyżej wskazanym adresem.

279. Przetarg na pokrycie dachu eternitem.

Sześćsto Inżynierji i Saperów DOK IV Łódź, ogłasza na dzień 16. VI 1924 na godz. 10 rano przetarg na pokrycie dachów eternitem kompleksu budynków C. S. A. N. pod Spalą i O. Z. U. N. IV pod Gałkówką, ogólnej powierzchni dachów 24.035 m².

Warunki ogólne wydane przez M. S. Wojsk. i obowiązujące przy dostawach i robotach, jak również i warunki techniczne znajdują się w referacie technicznym Sześćstwa Inż. i Sap. DOK. IV w Łodzi przy ul. Kościuszki Nr. 67, gdzie udzielane będą wszelkie informacje, dotyczące powyższej roboty w godzinach urzędowych.

Oferty, sporządzone według cen bieżących w złotych z napisem „Przetarg na pokrycie dachów eternitem” oferenci winni złożyć w dniu przetargu t. j. dnia 16. VI r. b. do godziny 9^{1/2} rano w referacie techn. Sześć. Inż. i Sap.

Do oferty należy dołączyć kwit Kasy Skarbowej na złożone wadium w wysokości 3 proc. oferowanej sumy, jak również stwierdzenie pisemne, że warunki ogólne i warunki techniczne firmie są znane.

Oferty, nie odpowiadające powyższemu wymaganiom, rozpatrywane nie będą. Sześć. Inż. i Sap. DOK. IV zastrzega sobie prawo wyboru oferenta.

280. Dostawa owsa.

Sześćsto Int. O. K. VI. we Lwowie ogłasza przetarg ofertowy pisemny na dostawę około 50 wagonów owsa. — Termin wnoszenia ofert upływa dnia 16 czerwca 1924 g. 10 rano.

281. Dostawa materiałów technicznych.

Departament VIII Sanitarny MSW. w Warszawie (ul. Nowowiejska) zamierza oddać w drodze przetargu nieograniczonego dostawę materiałów sanitarnych: a) wag i odważników, b) moździerzy porcelanowych i menzur szklanych, c) przyrządów odkażających (przyrządów Zarewicza, piecyków do spalania siarki, ciepłomierzy, maksymalnych dla kontroli 120° C. i t. p.), d) urządzeń sal operacyjnych i opatrunkowych, e) sprzętów szpitalnych kłozetów przenośnych, pojmików dla chorych, natrysków przenośnych itp.) f) przyrządów, narzędzi i przyborów aptecznych, g) narzędzi i przyborów chirurgicznych, h) szkła aptecznego.

Ilości żądanych artykułów, oraz szczegóły dostawy są do przejżenia w Departamencie Sanitarnym pokój Nr. 352 codziennie w godzinach urzędowych.

Ceny podane w ofercie należy obliczać w złotych loco Centralna Składowa Sanitarna MSW. w Warszawie.

Wyczerpujące oferty z podaniem terminu dostawy, według wzoru, zapieczętowane na każdy wykaz oddzielnie, w 3-ech egzemplarzach winny wpłynąć do Departamentu pokój Nr. 357 z napisem „Oferta na dostawę do L. 7249.24” w terminie do dnia 16 czerwca 1924 roku.

Do oferty należy dołączyć dowód złożenia wadium (oryginał wraz z odpisem) w wysokości 3% od sumy oferowanej w gotówce lub papierach papieralnych państwowych.

Oferenci, którzy złożą wadium w 10 proc. pożyczce kolejowej, przy jednakowych warunkach mają pierwszeństwo w otrzymaniu dostawy.

Składanie ofert na częściową dostawę jest dopuszczalne.

Wadium należy składać w centralnej kasie państwowej w Warszawie, względnie w kasach Skarbowych właściwego okręgu.

Oferty złożone po upływie tego terminu, lub nieodpowiadające wymienionym wyżej wymogom nie będą rozpatrywane przez komisję zakupów.

Otwarcie ofert nastąpi w dniu 17 czerwca 1924 roku o godz. 10-tej pop. oferenci zechcą przybyć w oznaczonym terminie w celu wzięcia udziału w rozprawie ofertowej.

Dla niniejszego przetargu obowiązują przepisy o dostawach wojskowych 0-10 1922 r.

Departament Sanitarny zastrzega sobie prawo oceny i wyboru przedłożonych ofert, oraz prawo zmiany ilości zakupionego materiału.

Doniesienia.

154. Wykaz autoryzowanych prywatnych i koncesjonowanych budowniczych w Krakowie w 1924 r.

A) Inżynierowie budowy cywilni.
Chromiński Edmund, inż. cywilny bud. maszyn, Radziwiłłowska 28.
Cyrankiewicz Józef, inż. cywilny, Smoleńska 26, telefon 1544.
Fingerhut Herman, inż. bud. i geometra, Zybkiewicza 18.
Fischer Ferdynand, dyr. kol. elektrycznej, Wawrzyńca 19.
Górecki Konrad, inżynier budowy, Rynek Kleparski 5.
Karp Leon, inżynier budowy, św. Gertrudy 2.
Pietraszkiewicz Ksawery, Gontyna 10.
Salwator,
Ritterman Henryk, inż. budowy, Wolska 3.
Rychlewski (Herman) Włodzimierz inżynier budowy, Kremerowska 16.
Skrzysowski Tadeusz, inżynier cyw., Dietłowska 103.
Wexner Tobiasz, inż. bud. cyw., Wrzesińska 7, telefon 4121.
Zarzycki Jan, ul. Tyniecka 9, Dębni, telefon 1368.

B) Komisarz nadzoru kotłowni parowych.
Kopystyński, inżynier budowy maszyn, Kremerowska 10.

C) Architekci cywili.
Stryeński Tadeusz, Starowiślna 89.
Dr. Szyszko-Bohusz Adolf, kierownik budowy „Wawel”, telefon 1262.
Dr. Zubrzycki Jan, prof. politechniki we Lwowie.

D) Geometry cywili.
Bromowicz Józef, inżynier kolei, Smoleńska 35.
Jakubowski Alojzy, Siemiradzkiego 27.
Kasiewicz Adam, Piaski 49.
Majewicz Klemens Zygmunt, Bracka 8.
Musiał Władysław, Lubomirskiego 11.
Skąpski Bolesław, Kremerowska 10.
Skrach Aleksander, obecnie Oświecim.
Skrzysowski Tadeusz, Dietłowska 103.

E) Budowniczowie.
Bandurski Roman, Dębni, Barska 30.
Bellersdorf Waldemar, Długa 41.
Bereta Józef, Szewska 25.
Basion Jan i Władysław, Stupnicki Ska, Podzamcze 2, róg ul. Grodzkiej.
Biborski Aleksander, Kremerowska 14.
Bierkenfeld Bernard, Gazowa 11.
Brzeziński Kazimierz, Półwie Zwierzynieckie, Filarecka 8, telef. 258.
Burkiewicz Władysław, Aleje Zygmunta Krasińskiego 14, telefon 3267.
Burzyński Jan, Krowoderska 69.
Chmielewski Józef Antoni, Aleja Zygmunta Krasińskiego 13, tel. 3191.
Cyrankiewicz Józef, inżynier, Smoleńska 26, telefon 1544.
Czunko Adam, św. Marka 31, telefon 2357.

Dostal Antoni, Józefińska 13, telefon 2214.
Drozdowski Stanisław, Długa 7.
Ekielski Władysław, Wolska 40.
Feldman Salomon, Plac Matejski 6.
Flasiński Romuald, Lenartowicza 2.
Fronc Władysław, Sobieskiego 16.
Gliński Tadeusz, Anczyca 11.
Goldberger Izidor, Rabina Meiselsa 15.
Goldwasser Aleksander.
Grabowski Julian, mieszka Lubicz 42.
Grabowski Tadeusz, (Jagiellońska 11), obecnie Warszawa.
Guttman Henryk, Dunajewskiego 6, telefon 1345.
Guttman Ludwik, Stradomska 15.
Guzikowski Michał, Karmelicka 10.
Hand Rudolf Batorego 5, telefon 1281, biuro telefo 1466, Stolarska 9.
Heizman Marjan, dyr. robót publicznych, Kszysztofor, mieszka Aleja Słowackiego 12.
Hausner Zygfryd, Długa 42, telefon 3365.
Hendel Zygmunt, Czarnowiejska 8, telefon 316.
Hersztal Izrael.
Hoffman Teodor, Biskupia 8, telefon 316.
Horband Isser, Mikołajska 9.
Jandasek Józef.
Jonkier Salomon, Dietłowska 95.

Jurkiewicz Piotr, Batorego 25.
Kadula Tadeusz, Powiśle 12.
Kaczmarczyk Józef, Lubicz 26.
Karwat Józef, Królowej Jadwigi 158, telef. 2556.
Kleinberger Władysław, Starowiślna 8.
Klusek Gotlieb, Radziwiłłowska 17.
Knapik Karol, Szpitalna 8.
Kotoński Franciszek, Zakopane, obecnie w Kielcach.
Kramarski Alfred, Półwie Zwierzynieckie, Senatorska 3.
Krawczyński Marjan, Zakopane, willa „Krakowianka”.
Kryłoznański Stanisław, na Śląsku.
Krzyżanowski Stanisław, Pijarska 5.
Krzyżanowski Wacław, Krupnicza 12, telef. 3152.

Lamensdorf Henryk, A. Potockiego 13, telef. 259.
Lamensdorf Stefan, św. Agnieszki 2.
Liebling Ferdynand, Starowiślna 32.
Maślanka Gustaw, Jabłonowski 5.
Mauher Samuel, Rakowicka 4.
Mączyński Franciszek, Sławkowska 26, telef. 2118.
Mączyński Zdzisław, Warszawa.
Mehl Samuel, Lwowska 18.
Merenda Józef, Robotnicza 7, Dz. XXII.
Meger Jan, Młodoła 45.
Mikrczyński Wiktor, Kazimierza Wielkiego 103, telef. 2466.
Mitasiński Józef, Szlak 41, telef. 8210.
Mitka Józef, Wiśniowa 2.
Oberleder Jozue (Ignacy), Zwierzyniecka 17, telef. 1447.
Odrzywolski Sławomir, Studencka 19, telef. 243.
Odrzywolski Zbigniew, Karmelicka 35, telef. 2281.
Opid Bolesław, Warszawa.
Orłowski Jan, Felicjanek 5, telef. 3263.
Ostrowski Stefan, Łobzowska 52.
Pawlik Wacław, Tadeusza Kościuszki 14, telef. 2576.
Peroś Jan, Kochanowskiego 14, telef. 1215.
Pezdański Apolinary, Smoleńska 26.
Piotrowski Kazimierz, Krzeszowice.
Polański Stefan, Wielopole 15.
Pokutynski Józef, Siemiradzkiego 19, telef. 1347.
Pordes Fryderyk, Dunajewskiego 6, telef. 3422.
Prokesh Joachim Zygmunt, Miodowa 17.
Rakiszc Szczepan, Zygmunta Augusta 4, telef. 2094.
Rittermann Henryk, Wolska 3, telef. 1209.
Ronka Eugeniusz, Biskupia 8, telef. 2169.
Romanowski Artur, Warszawa 56.
Rolecki (Rothhirsch) Zygmunt, A. Grabowskiego 8.
Rzymkowski Jan, Kujawska 15.
Sarnecki Mieczysław, Rynek Kleparski 13.
Schweinitz Franciszek, Konarskiego 17.
Singer Aron Samuel, Starowiślna 6, telef. 3283.
Siódma Adolf, Felicjanek 17.
Siwek Józef, Karmelicka 39.
Skawiński Karol, św. Jana 5, róg Tomasz.
Skawiński Edward, Loretańska 3.
Śliwa Stefan, Nowowiejska 7.
Spondrowski Karol, Jan, Zakopane, (C. d. n.)

Postawy walcowe

podwójne w skrzyni żelaznej o wymiarze wałków w m/m 500x300 prawie nowe natychmiast bardzo korzystnie do nabycia. Cena podług umowy. Zgłoszenia przyjmuje Młyn Nadwiślański właśc. Dominik Buchholz, Chelmno, ul. Toruńska 4. 4304

Betoniarki

(Mieszadła do betonu) systemu sześciennego

Maszyny

do wyrobu pustaków z betonu żwirowego i żuźlowego, dachówki cementowej, rur i t. p.

Windy budowlane

poleca

Fabryka Maszyn RZEWUSKI i S-ka
Warszawa,
ul. Ordynacka 7, tel. 28-95.
40-50% oszczędności na kosztach budowy. (4259-8)

Państwowe Zakłady Przemysłowo-Szkolne dla Inwalidów Wojennych w Piotrkowie — Bykowska 118-120.

Dział tartaczny:

Przyjmuje zamówienia na belki, krokwie, łaty, oraz na wszelkie materiały tarte i do przetarcia.

Dział stolarski:

Maszynowy i ręczny wykonywa szybko roboty budowlane, jak otwory okienne i drzwiowe itp., wszelkie umeblowania mieszkań od najprostszych do najwykwintniejszych oraz całkowite urządzenia biurowe i szkolne.

Dział introligatorski:

Wykonywa księgi buchalteryjne, protokołowe, klady, zeszyty szkolne wszelkich linjatur, bruljony, zeszyty rysunkowe, nutowe, buchalteryjne, bloki rysunkowe, bloczki biurowe, kieszonkowe, notesy itp. Oprawa książek szkolnych i bibliotecznych.

Ceny przystępne.

Skład stale zaopatrzone w gotowe wyroby wyżej wymienione, t. j. stolarskie, introligatorskie, szczotkarskie, koszykarskie, jak również i materiały tarte, oraz przyjmują wszelkie zamówienia.

4296

5000 kg. drutu Bessemera 12 mm w rolach, **3000 kg. azbestu** w małych kawałkach, **większą ilość łomu** miedzianego sprzedaje firma

4292

„PROMIEN”

Przemysł, Słowackiego 29.

FABRYKA PILNIKÓW H. Mączyński

we Lwowie ul. Wołyńska 25.

(stacja kolei Lwów - Podzamcze)

przyjmuje zużyte pilniki do nasiekania, oraz zamówienia na nowe. (4080-10)

Przetarg na roboty asenizacyjne.

Kierownictwo Rejonu Inż. i Sap. Łomża ogłasza przetarg na roboty asenizacyjne w całym Rejonie, jednak roboty mogą być oddane w poszczególnych garnizonach w następującym porządku: 1) Łomża, Zambrów i Ostrołęka, 2) Białystok, 3) Osowiec i Grajewo, 4) Ostrowo-Komorowo, Małkinia i Różany na przeciąg czasu od 15 lipca 1924 r. do 15 lipca 1925 r. z placą od metra sześciennego pojemności miesięcznie. Przetarg odbędzie się w Kierownictwie Rej. Inż. i Sap. Łomża dnia 16-go czerwca r. b. o godzinie 12-tej w południe, gdzie należy składać oferty w zapieczętowanych kopertach. Wzór umowy i warunki są do przejrzenia w Kierownictwie Inż. i Sap. Łomża w godzinach biurowych.

Kierownictwo Rejonu Inż. i Sap. Łomża.

4298

„TERMA” Lwów, Lelewela 5.

dostarcza węgiel górnośląski po następujących cenach za tonnę franco kopalnia:

Gruby, kostka, orzech I.	29,60 złotych	Drobny I.	19,75 złotych
Orzech II.	27,30 „	Drobny II.	12,95 „
Groszek	25,45 „	Miał	9,70 „
Niesortowany	25,30 złotych		

Dla właścicieli Ziemi i Przemysłowców kredyt wekslowy.

Ruberoid tani, lekki, trwały niepalny materiał do krycia dachów i do izolacji Gaśnice „Delfin” ręczne, patentowane krajowe różnych typów i pojemności dostarcza

Dom Handlowo-Rolniczy i Zakłady Przemysłowe

„Dr. Ludwik Zieliński”

Warszawa, Jerozolimska 23, tel. 53-62 i 258-52.

Na żądanie wysyłamy prospekty i kosztorysy.

4289-2

Do sprzedania zaraz!

1. **Motor na gaz ssany**, 50 HP. z kompletnym urządzeniem gazowni.
2. **Motor elektryczny** AEG, 60 HP. dla prądu stałego 110 Volt.
3. **Dynamo** AEG, 50 KW. dla prądu stałego 110 Volt.

Powyższe przedmioty są używane, lecz znajdują się w dobrym stanie. Bliższych informacji udzieli Wydział Zakupów Tow. Górno-Przemysłowego „Saturn” w Sosnowcu.

4271-3



POŻAR
najmniejszy ratunek obecny do
być nie powodzię nieobliczalnie sta

BACZNOŚĆ

GMINY, FABRYKI, SKŁADY TOW.:
SIKAWKI, GAŚNICE, NARZĘ-
DZIE, WĘŻE, HYDRANTY, AB-
MATURY POŻARNICZE

DOSTARCZA
SKŁAD FABRYCZNY
TECHNOLIS
KRAKÓW DŁUGA 1.

Terena naftowe, Brutto, Zakłady przemysłowe, drzewostany poszukujemy do kupna i sprzedaży Lwowsko-Gdańska Spółka Kom. Handlowa i Techniczna, Lwów, Osolińskich 11. 4287-4

Samochód

(Limuzyna), 17/50 K. M. bardzo mało używany, fabrykat Komnick, wydatny wóz podróżny, z dobrymi oponami za 6300— złotych do sprzedania.

Alfred Moddelsee

Grudziądz, Droga Łąkowa 11.

4295-3

Telefon 847.

Prenumerujcie

„Tygodnik dostaw”

Prenumerata wynosi:

rocznie . . . 10 złotych
półrocznie . 6 „

Gazownia miejska w Jarosławiu sprzedaje z wolnej ręki

1 kocioł parowy

firmy Fitzner Gamper, płomienno-rurkowy stojący 40 m² pow. ogrzew. 8—10 atm. ciś. Kompletny z uzbrojeniem. — Oferty należy wnieść do Zarządu Gazowni miejskiej w Jarosławiu. 4275-3

Dźwigary żelazne

180 sztuk nieużywanych dźwigarów żelaznych rozmaitych długości, profil 10, 12, 13, 14, 15, 16, 18, 20, 21, 22, 24, 26, 28, 30 i 35

okazyjnie do sprzedania.

Łączna waga około 35 ton, cały zapas zaskładowany obok Krosna. Zgłoszenia reflektantów przyjmuje Administracja

Tygodnika Dostaw we Lwowie

pod cyfrą: 3029.

Walce młyńskie Maszyny elektryczne GANZ S. A.

Oddział we Lwowie, Legionów 3, tel. 763.

Motory Diesla od 15 do 800 HP.

Loebersdorfskiej Fabryki Maszyn S. A.

4201-10

„HERKULES”

zastępuje całą skrzynię narzędzi!

Praktyczny w podróży i gospodarstwie domowym!



Niezbędny w interesie handlowym, fabryce i rolnictwie! Stały towarzysz dla rowerzystów, motocyklistów i automobilistów!

Zastępcy poszukiwani!

Towarzystwo „COMMERCE”

Sp. z ogr. odp.

4207-4

Warszawa, Litewska 13., tel. 506-55.

Dajemy dogodny

Kredyt na węgiel

u nas zakupiony.

Spółka Przemysłowo-Górnicza z o. o.
Katowice, ul. Poprzeczna 14.Telef. 393. Adr. telegr.: Górnik, Katowice.
(4102-56)**Lokomobili Wolfa**100 HP. dwucylindrowej nowej lub używanej
poszukujeTartak i Młyn parowy firmy Witold Rze-
wuski w Starym Samborze (Młp.).
4306-2**Samochód ciężarowy
z przyczepką,**50 KM. gotowy do użytku **sprzeda tanio**
Zygmunt Włodarczyk, fabryka maszyn
Konin, Ziemia Kaliska. 4272-2**Wałki młyńskie
szwajcarskie**w rozmiarach 1000x250, świeżo naryflowane,
gotowe do użytku **sprzeda tanio** **Zyg-**
munt Włodarczyk fabryka maszyn **Konin**
Ziemia Kaliska. 4272-2**BAKULĘ**(mata drzewna) dostarcza
w każdej ilości zastępstwo
zakładów przemysłowych
„Janów” 4305-3**M. KIERSKI****Lwów, Pasaż Mikolascha.**
Filje: Tarnopol, Zbaraż.**„Motory Deutz”**

Polska Spółka Ak. Katowice

Centr. Biuro sprzedaży

Lwów, Romanowicza 1.

Filja Borysław (Inż. Frühling)

Filja Kraków. Szewska 4.

dostarczają znane motory firm:

Langen i Wolf, Wiedeńi fabryki motorów „Deutz” S. A. Kolonia
a mianowicie:motory benzynowe, naftowe, ropne, ssąco-
gazowe, motory dla popędu gazem ziem-
nym i gazem świetlnym, motory dla po-
pędu podwójnego gazem lub ropą.**Motory Diesla**

pracujące bez kompresora.

Specjalne Generatoryzasilane odpadkami drzewnymi, węglem,
torfem i podobnym paliwem.**Specjalne motory dla ce-
lów przemysłu naftow.,**naprawa używanych motorów. Właśni
monterzy. (4235-3)

Telef. Lwów 672.

Telegr. Deutzmotor, Lwów.

Wszelkie maszyny dla obróbki drzewa —
4235-3 Firmy E. Kiessling & Co.

Jaworze, dnia 31 stycznia 1924.

P. T. „KRES” S. A. Fabryka Wyrobów Żelaznych
Biała.Nasze zapotrzebowanie podków dla koni
pokrywamy od dłuższego czasu już u WPa-
nów. Zupelne zadowolenie co do jakości
i wypracowania podków Szan. firmy skłania
nas do zamówienia dalszego zapotrzebowania
u W. P. Wszystkim konsumentów naszej
okolicy radzimy przy każdej sposobności
sprowadzać podkowy firmy „KRES”.Fabryka wyrobów drzewnych
Hrabiego Larischa Münnicha
Jaworze — koło Bielska.

Rajsko, dnia 20 stycznia 1924.

P. T. „KRES” S. A. Fabryka Wyrobów Żelaznych.
Biała.Niniejszem poświadczamy, że z dostar-
czonych nam podków jesteśmy bardzo zado-
woleni i będziemy fabrykaty P. T. firmy
„KRES” jako najlepsze każdemu dalej polecać.

ZARZĄD DÓBR

Rajsko - Oświęcim.

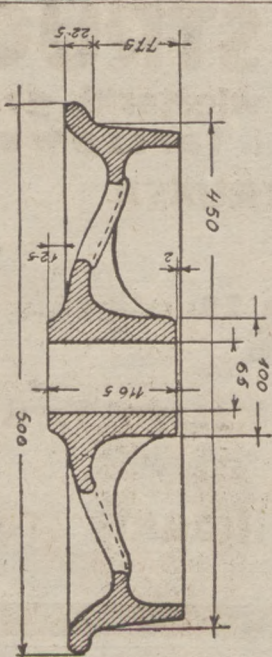
**Poszukujemy materiałów do
urządzeń ogrzewalniczych**przeważnie: rury żebrowe i utensylja do nich,
jako to: kryzy konsolle jak również radiatory
i fasony lane do rur kotłowych. Oferty: E.
Plage i T. Łaskiewicz Lublin. 4264-2**Około 400 q starego
żelaza sprzeda**Zarząd żupy solnej w Wie-
liczce. Oferty najdalej do
25 czerwca 1924. Blizsze
wiadomości w Zarządzie
żupy solnej. 4307**Sprzedam:****1 automatyczną piłę tarczową**do rżnięcia lat i równoległego obrzynania desek
i brusów, zupełnie nowa, mało używana, włącznie
12 pił tarczowych i potrzebnych pierścieni. Piła
jest fabrykatu C. Blumwe i Syn, Bydgoszcz.**1 podwójną heblarkę bednarską** (Daubenma-
schiene) dobrze utrzymana, mało używana, gotowa
do użycia. — Zgłoszenia uprasza 4277-3**MARJAN JANIĄK,**
przemysł drzewny, — Pleszew (Wkp.).**190 sztuk
nowych kół
stalowych**do wózków wążkoto-
rowych silniejszej kon-
strukcji, wymiary we-
dług obok umieszczo-
nego szkicu okazujecie
do sprzedania**Juljusz Weiss
we Lwowie**Biura: ul. Petockie-
go 26.Składy: ul. Na Baj-
kach 3-5.Telefony: 2-59, 10-91,
10-92.Telegramy: Railweiss
Lwów.Używane maszyny techniczne i prze-
mysłowo rolne kupuje i sprzedaje
Lwowsko-Gdańska Spółka Komisowo-
Handlowa i Techniczna, Lwów, Osso-
lińskich L. 11.
4288-4**Krede**w najlepszych gatunkach (I a III korony) do
natychmiastowego załadowania wagono-
wo po cenach niżej konkurencyjnych z udzie-
leniem długoterminowych kredytów polecamy.
Dyrekcja Pokładów Kredowych T-a „Sło-
wianin” ROŚ, Woj. Białostockie.

4270-2

**W celu wykorzystania moich
zakładów zbiornikowych do
przetworów naftowych, po-
szukuję połączenia się z więk-
szym Koncernem naftowym.
Ewentualnie może nastąpić
odsprzedaż.****Alfred Modellsee**

Grudziądz, Droga Łąkowa 11.

Telef. 847.

4294-3

**Odpadki
bawełniane**

i ściereczki do czyszczenia maszyn

poleca

JAKOB MONAT

Sosnowiec, ul. Kowalska 12.

Proszę żądać oferty.

4125

**Jedno i dwupłomienne
kotły****najnowszej konstrukcji**
o pow. ogrzew. 35—120 m², 10
i 12 atm. ciśnienia.

do natychmiastowej dostawy

H. Koetz Nachf.Fabryka Maszyn i Kotłów Parowych
Tow. Akc.

Mikołów, Górny. Śląsk

(4252-3)

Spis cegieł w Polsce.Spis cegieł wszystkich dzielnic Polski jest do
nabycia w Administracji Tygodnika dostaw za cenę 2 złp.
wraz z przesyłką pocztową.**Do sprzedania****z natychmiastową dostawą
ze składów krajowych:**1 nowy kocioł sekcyjny „Babcock-Wil-
cox” 150 m², 16 atm.1 nowy kocioł dwupłomienisty 100 m²,
12 atm.2 nowe, stojące kotły rurkowe 12 m²,
8 atm.1 używany kocioł wodno-rurkowy „Dürr”
250 m², 11 atm1 używana lokomobila „Wolf” 20/28/33 k.
m. 12 atm.1 używana lokomobila „Wolf” 24/34/40 k.
m. 12 atm.1 używana lokomobila „Wolf” 44/70/85 k.
m. 12 atm.1 używana lokomobila „Assmann & Stockder,
Cannstadt” 42/55/65 k. m. 10 atm.Nowe wentylatory poddmuchowe różnych
wielkości.**„GEFIA”** Gener. Reprez. na Polskę
Kraków, Bracka 6.
Telefon Nr. 2456.**Zastępstwo we Lwowie:**
Inż. E. Preiss, ul. Ossolińskich Nr. 12.

4232-4

Skorowidz

**ofiarowanych
i poszukiwanych
nowych
i używanych
maszyn, narzędzi,
materiałów
budowlanych itp.**

**Ogłoszenia w tej
rubryce
po 0-18 złotych za słowo.
(W ramce 50% drożej).**

Ofiarowano:

1. 2 gnaty 750 — 600
1 motor 35/40 HP mo-
tory trójfazowe prądu
zmiennego nowe każdej
siły. 1 kocioł do central-
nego ogrzewania 30 m²
1 przegrzewacz Wolfo-
wski, radiatory i rury
żebrowe 8 sztuk trawers
7.500×400 cca 5.000 kg.
nowych gwoździ do
szyn wąskotorowych oraz
wszelkiego rodzaju ma-
szyny dostarczy dział ma-
szynowy firmy „Zeliwo-
Kraków, Zwierzyniecka
33. (4287)

2. Trak Blumwego 500
mm., dolny ruch, komple-
tny, w dobrym stanie
sprzedają Inż. Z. i J. Kloc,
Bydgoszcz Grodzka 30.
Tamże wszelkie obrabiarki
do drzewa na składzie.
(4289-2)

3. Limuzynę „Laurin &
Clemens” 18/50 KM. nową
sprzedają korzystnie Górno-
śląskie Towarzystwo
Naftowe, Poznań, Gwarna
12. Telefon 22-22.

4. Kocioł parowy
fabryki Brünn Königsfelder
Maschinenfabrik Lederer
et Pergeles in Königsfeld
35 m. kw. powierzchni
ogrzewalnej z jedną rurą
płomienną, sporządzony
z wtkowickiej blachy sta-
lowej w zupełnie dobrym
stanie rozmurowany do

sprzedania. Zgłoszenia do
Dyrekcji Rafinerji Spirytusu
w Łańcucie.

5. Ciężarówka „Hansa
Lloyd” 5 ton jak nowa do
nabyć w Poznańskiej
Fabryce Automobili, Po-
znań, ul. Gwarna 12, tele-
fon 22-22.

6. Obrzynarka „DKS.
II” firmy Blumwe Byd-
goszcz, nowa, pily 600
mm., heblarka Kichnera,
dług. noży 365 mm. w
bardzo dobrym stanie
z przystawką lokomobila
„Garret et Schmidt” 50
KM. kompletna, w ruchu
z kominem 16 m. długości
lokomobila „Marschall”
18 KM. kompletna w ru-
chu, 2 kotły parowe,
używane 24 i 27 m. kw.
pow. ogrzewalnej z kominami
i armaturą, — zbiornik
żelazny okrągły 120
m. wysokości 250 m.
średnicy grubość blachy
6 mm. zaraz do sprzeda-
nia. Zgłoszenia Feliks
Szymański, Zagórz, kopal-
nia nafty.

7. Dwa auta ciężarowe
marki „Walf” i „Peu-
geot” do sprzedania.
Wiadomość: „Zespół”
Kraków, Garncarska 7.

8. Maszyna parowa
8-konna (bez kotła) do
sprzedania okazynie T.
Kozak, Warszawa, Jerozo-
lińskie 17 tel. 69-67.

9. Motor ropny „Ursus”
15 — 18 koni w biegu
sprzedam. Cena 2000 złp.
Fabryka Katuszewski w
Radomsku.

10. Samochód cięża-
rowy 4 ton, 50 KM., na
nowych pełnych gumach,
mało używany. Cena 8000
zł. gotówką lub weksłami.
Dom Rolniczo-Przemysłowy,
Krotoszyn.

11. Przesuwница elek-
tryczna pędzona, znajdują-
jąca się w ruchu, jaknaj-
lepiej utrzymana dla głó-
wnej kolei, o nośności 30
tonn i długości pomostu

8,5 m, z silnikiem trójfa-
zowym na 30 K. M., 1.000
volt, 50 peryod, będzie
w dwóch do trzech mie-
sięcy zdemontowana do
sprzedania. Ogledziny mo-
żliwe każdego czasu. Ko-
palnia Eminencja pod Ka-
towicami.

12. Piłę tracką sprze-
dam. Wiad.: Łagisza-Boty
p. Sosnowiec, u Kazim.
Nowakowskiego

13. Piłę taśmową, 800
m/m w przekroju,
wiertarkę (bormaszynę) do
drzewa sprzedam. Stolar-
nia Napiórkowskiego, w
Łodzi przy Górnym Ryn-
ku Nr. 7.

14. Maszynę parową
25 KM. i kocioł parowy
6 atmosfer, zdane do na-
tychmiastowego użycia
sprzedam. Zgłosz.: Leonard
Petzen, Olówna-Poznań
Telefon 16-15.

15. Samochód cięża-
rowy marki „Hansa Lloyd”
50 koni, 3 tonn natych-
miast do użytku tanio do
sprzedania w fabryce ma-
szyn Bracia Biskupscy S.
A. Kołomyja.

16. Turbodynomo
150 kw., 220 P. S.,
2×115 volt, 652 amp.,
3000 obrotów, fabryki
A. E. G., system Cur-
tiss, 10 — 12 atm. mało
używana w dobrym
stanie. Pług motoro-
wy „Komnik” 80 HP.,
używany do sprzedania.
Oferty: Górniczy-Płock.
(4293-3)

17. Kocioł parowy 30
mtr. kw. powierzchni og-
rzewalnej, 7 atm. z czę-
ściową armaturą, firmy C.
Jahne u. Sohn Landsberg
a W. w dobrym stanie, do
sprzedania. Wiadomość:
Zarząd dóbr Nowy Dwór
pocztą Skierniewice, tele-
fon międzymiastowy Skier-
niewice Nr. 37.

18. Strugarkę 600
m/m kombinowaną
wraz z przystawką
w dobrym stanie o lo-
żyskach kulkowych
sprzedamy za 2000 zł.,
ostrzarkę do stru-
garki za 200 zł., pom-
pę odśrodkową 60
m/m przelotu za 300 zł.
Tartak, Krosno.
(4303)

19. Wióry żelazne
w ilości około 30.000 kg.
są do sprzedania w Woj-
skowej Wytwórni Zapal-
ników, Warszawa, Złota
72. Wióry można oglądać
na miejscu w Wytwórni
w godz. 9—3 po poł.

20. Lokomobila
Lanz 515 KM. 12 atm.
Kompletne urządzenie
gorzelni. Urządzenie
tartaku do wyrobu
drzewa kantowego,
składające się z loko-
mobili, podwójnej cyr-
kularki 1000 mm, średn.
z wózkami i szynami,
transmisjami, pasami
skózanymi, narzędzia-
mi 4 pilami zapasowymi
i podwójnej szlifierki.
Lokomobile 25/30 KM.
36/44 KM. Motory ssą-
cogazowe 25 i 45 KM.
Motory ropne 6, 18
i 30 KM. Młyn kulowy.
Maszyna parowa 36/42
KM. z kotłem. Auto-
mobile ciężarowe i oso-
bowe. Pługi motorowe
oraz wszelkie maszyny
dostarczy ze składu:
„PION” Zakłady Prze-
mysłowe Lwów, Za-
marstynów, Lwowska
48. — telefon 4-76.
(4309-8)

21. Lokomobila 40
konna Lanza, wyciągany
system ror. Miłocarnia
60 konna Ramson, nowo-
czesna, gwarantowanej
dobroci Maszyna parowa,
stojąca, 60 konna z kon-
densacją Samochód cięża-
rowy Mannesman-Mulag

5-cio tonowy do sprze-
dania u Inż. F. Dawidowicza
w Częstochowie, Aleja 31.
(4308)

22. Automobile „Re-
nault”, Motocykle an-
gielskie, Motocykle
„Rovin”, wszelkie przy-
bory „Cyclecar” Lwów,
Jagiellońska 8.
4222-10

23. Zwrotnicę normal-
notorową dostarczy inży-
nier Zubko, Jerozolimskie
75, Warszawa. 4279-6

24. Okazyjna sprze-
daj. Motorów Diesla
nowych od 50 do 300 K.
M. Motorów ropnych
3 — 60 K. M. 6 sztuk
tokarkę pociągowych
od 1 do 3 mtr. dl. to-
ku, 6 sztuk wiertarek
slupowych od 6 do 40
m/m wiercenia 3 sztu-
ki shapingów do me-
tali maszynowe i ręczne
6 sztuk maszyn do
rżnięcia żelaza na zim-
no. 3 sztuki szlifie-
rek do pil gatrowych
i narzędzi. 3 sztuki
strugarek do drzewa
3 sztuk frezerek do
drzewa 3 sztuki wy-
równiarzek do drzewa
6 sztuk wind stało-
wych od 5.000 do
15.000 klgr. udźwigu.
Motory elektryczne i
dynamomaszyny na
prąd stały i zmienny,
o napięciu 110 i 220 Volt
od 1 do 100 K. M. Ma-
teriał instalacyjny elek-
tryczny dostarczy na-
tychmiast ze składu fir-
my „Technika”
Lwów, Lenartowicza
1. 12. (4067-18)

25. Motor ropny 20/25
K. M., oraz pompy parowe
1 1/2 do 4 cali przeda ze
składu, na dogodnych wa-
runkach, „Wulkan” Kra-
ków, ul. Krupnicza 22.
(4273-2)

Poszukiwano:

1. Tłukarka do ka-
mienia z bębniem do
rafiowania, walec drogowy
konny z obciążeniem 5—6
ton, oraz walec parowy
wagi 8—10 ton poszuki-
wane. Oferty należy kie-
rować do Tygodnika do-
staw we Lwowie pod Nr.
B. 2214.

2. Lokomobile
10 — 15 koni zdadną
natychmiast do użytku
do opalania węglem
kamiennym kupimy
Wapienniki i kamienio-
łomy Nowy Targ.
(4284)

3. Toru kolejowego
460 bzm. używanego nor-
malnego typu 6 b lub 6 d
kupimy i prosimy o po-
danie ofert. Oferowany
tor musi się znajdować
w dobrym stanie. Magi-
strat Grudziądz (Pomorze).

4. Walec parowy do
walcowania szosy kupi
lub wydzierżawi Przed-
siębiorstwo Robót Budo-
wlanych St. Goszczyński
i Ska, Łódź, ul. Dzielna
42 m. 7.

5. Motor elektr. 2-kon-
ny na 3—4 koni, 220 volt.
Kupię lub zamienię z do-
płatą. K. Kaliszewski fa-
bryka mebli Września,
(Wlkp) Warszawska 32.
Tel. 455.

6. Szyny kolejowe dla
bocznic kolejowej i 1—2
rozjazdy poszukiwane. Inż.
M. Augenblick, Lwów, ul.
Bernsteina 9.

7. 20 wózków używa-
nych wąskotorowych (wy-
wrotek) dla toru 600 m/m
poszukuję. Inż. M. Augen-
blick, Lwów, ul. Bern-
steina 9.

8. Parowóz używany
na szeroki tor 1000 m/w
poszukiwany. Zgłoszenia
do Tygodnika dostaw we
Lwowie pod Nr. B. 4545.

Na raty!**MOTORY ELEKTRYCZNE****Na raty!**

dynamomaszyny o każdym napięciu Volt i siły dostarcza natychmiast na do-
godnych warunkach firma **Bernard Panzer**, skład materiałów elektrotech-
nicznych **Lwów, Kopernika 17**. Telef. Nr. 1368. Materiały elektrotechniczne
4124-5 wszelkiego rodzaju po cenach konkurencyjnych.

Wiślany piasek, Spota, Żwir

do natychmiastowej dostawy wagonowo poleca po cenach konkurencyjnych.

Wincenty Jonacik, Kraków, pl. Matejki 7.

4249-3

Proszę żądać oferty.

**Drogi węgiel
oszczędzaj!**

Wykonujemy budowy ekonomicznych pól gazowych palenisk dla rafinerji,
browarów, cukrowni, młynów, cegieli, tartaków, gorzelni i t. p. do spa-
lania niższego gatunku węgla, jak pospółki, miału, torfu i innych. Oszczęd-
ność gwarantowana 25 do 35%. Amortyzacja paleniska w ciągu trzech
miesięcy. Wyjaśnienia, kosztorysów, udziela dział techniczny firmy „Zeliwo-
Kraków, Zwierzyniecka 33. 4287

„Fadrzew”

4290

**Tartak parowy i fabryka wyrobów drzewnych
w Bolechowie**

oferuje do natychmiastowej dostawy: taczki, styliska do mio-
teł, młotów, krzesła ogrodowe, szpunty, wozy gospodarskie itp.
po cenach konkurencyjnych, wykonuje rychło zlecenia na wszel-
kie inne wyroby drzewne wedle nadesłanych wzorów.

TRAKI pionowe i horyzon-
talne oraz wszelkie
pomocnicze maszyny tartaczne

WŁASNEJ KONSTRUKCJI

DOSTARCZA

„UNIA”

Zjednoczone Fabryki Maszyn T. A.

daw. C. Blumwe i Syn

Bydgoszcz-Wilczak

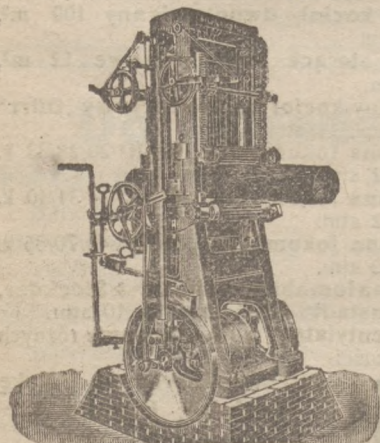

4230

