

Kraków

biblioteka Jagiellońska.

Wydawnictwo nie przyjmuje odpowiedzialności za pomyłki druku, braki w zapożyczonych szczegółach i t. p.

Tygodnik dostaw

Pismo fachowe poświęcone polskiemu dostawnictwu i odbudowie.

Warszawa - Poznań - Lwów - Kraków - Wilno - Łódź - Katowice - Bydgoszcz - Toruń.

Główna Redakcja i Admin.:

Lwów, ul. Połockiego 26.

Telefon Nr. 2-59.

Ekspedycja:

Lwów, ul. Połockiego 38.

Telefon Nr. 10-92.

Adres telegraficzny: Tygodnik dostaw Lwów.

Konta bankowe: P. K. O. w Warszawie Nr. 142.600 i w Polskim Banku Przemysłowym we Lwowie.

Taryfa eratów przesła Adm. nistracja na żądanie.

Przy częstszym inserowaniu odpowiedni opust.

Przedpłata za regularną wysyłkę pisma wynosi rocznie . . . 10 złotych półrocznie . . . 6 po urzędowym kursie franka złotego.

Należność pocztową opłacono gotówką.

Rok XVI.

Lwów, 11 czerwca 1924.

Nr. 19.

Na pytania skierowane do Redakcji odpowiada się tylko za przysłaniem marki listowej.

Przedruk dozwolony tylko z podaniem źródła.

Obwieszczenia państwowe.

282. Konkurs na dostawę obrabiarek.

Kierownictwo Centralnych Zakładów Lotniczych (Mokotów — Lotnisko budynek Nr. 2) ogłasza niniejszym nieograniczony przetarg ofertowy na dostawę następujących obrabiarek

2 tokarnie rewolwerowe z głowicami poziomymi i suportem poprzecznym bez urządzenia do gwintowania, dla maksymalnej grubości materiału 15 mm., wraz z narzędziami;

2 tokarnie rewolwerowe jak powyższe lecz dla materiału grub. 20 mm.,

3 tokarnie rewolwerowe dla robót z pręta o grub. 30 do 35 mm., i robót w uchwycie, wysokość kła około 120 mm., z głowicą poziomą i suportem poprzecznym oraz automatycznym posuwem głowy rewolwerowej i urządzeniem do gwintowania;

1 tokarnia rewolwerowa jak powyższa dla materiału grub. 50 mm.

Każda obrabiarka winna być wyposażona w pompę wodną i przewody wodne. Ostatnie 4 tokarnie winny być oferowane w 2-ach alternatywach t. j. z napędem jednatarczowym i skrzynką biegów lub też ze zwykłymi kołami stopniowymi.

Oferty na powyższe maszyny w całości lub części należy składać w zakładowanych kopertach i napisem na zawieszce: „Oferta na dostawę obrabiarek” do dnia 20 czerwca b. r. do godz. 11 rano, poczem nastąpi otwarcie kopert i rozprawa ofertowa. Wysokość wadium wynosi 3% wartości oferowanych obrabiarek.

Blizsze informacje oraz ogólne przepisy obowiązujące przy składaniu ofert będą podawane do wiadomości oferentów codziennie w godzinach urzędowych w Kierownictwie Centralnych Zakładów Lotniczych, tel. 120-26.

Kierownictwo Centr. Zakł. Lotniczych zastrzega sobie prawo oceny i wyboru przedłożonych ofert.

283. Przetarg na sprzedaż żelaznych zbiorników asenizacyjnych.

Kier. Rej. Inż. i Sap. Warszawa Miasto ogłasza przetarg publiczny na sprzedaż 6 żelaznych zbiorników asenizacyjnych o wymiarach średnicy 1-75 mtr., długość 5-30 mtr. z 6 wpustami.

Zbiorniki można oglądać codziennie w godzinach urzędowych u oficera administracyjnego 36 p. p. przy ul. 11-go Listopada na Pradze.

Oferty (w złotych) z warunkami mają być złożone do godz. 11-tej dnia 18-go czerwca b. r. w Kancelarii Kier. Rej. Inż. i Sap. Warszawa—Miasto, pałac Mostowski (ul. Przejazd Nr. 15) II piętro, drugie podwórze.

Otwarcie ofert nastąpi tegoż dnia o godz. 12-ej.

Wadium w wysokości 3% sumy ofertowej należy złożyć w Kasie Skarbowej na rachunek Kierownictwa Rej. Inż. i Sap. Warszawa—Miasto w gotówce lub papierach państwowych.

284. Przetarg na instalację oświetlenia elektrycznego.

Szef Inż. i Sap. Brześć n/B. ogłasza przetarg publiczny na instalację oświetlenia elektrycznego łącznie

z armaturą bud. Nr. 178 w Obozie War. Brześć n/B. (około 300 pkt. świetlnych).

Termin wnoszenia ofert dnia 18 czerwca 1924 r. godzina 12 w południe. Wadium wysokości 3% od sumy wskazanej w ofercie należy złożyć w Kasie Skarbowej na konto Szef. Inż. i Sap. DOK. Nr. IX. Brześć n/B.

Warunki ogólne i ślepe kosztorysy można pobierać w wydziale budowlanym Szefostwa Inż. i Sap. w godzinach urzędowych. Wybór oferenta zastrzega się.

285. Konkurs na roboty grawerskie.

Generalna Dyrekcja Poczty i Telegrafów rozpisuje niniejszym rozprawą ofertową na roboty grawerskie oraz na dostawę pieczęci i stempli różnego rodzaju, z dostawą do Głównego Składu materiałów pocztowych w Warszawie.

Ceny robót podawać w złotych.

Generalna Dyrekcja Poczty i Telegrafów zastrzega sobie wybór oferty bez względu na jej wysokość, jakoteż możliwość unieważnienia całej rozprawy.

Firmy warszawskie mają pierwszeństwo.

Wadium 200 zł. składać należy w Centralnej Kasie Państwowej, do rozporządzenia Gen. Dyr. P. i T. Pokwitowanie dołączone ma być do oferty. Umowa będzie zawartą na okres roczny, z ewentualnem automatycznym przedłużeniem na dalsze okresy.

Oferty w zamkniętych lakowem pieczętkami kopertach pod adresem Generalnej Dyrekcji Poczty i Telegrafów w Warszawie, pl. Napoleona 8, II p. z napisem „Oferta na stemple” należy nadsyłać do dnia 25 czerwca 1924 r. do godziny 12 w południe.

Blizszych informacji zasięgnąć można w Wydziale IX Generalnej Dyrekcji P. i T. (drzwi Nr. 23) w godzinach urzędowych.

286. Konkurencja na budowę drewnianego mostu.

Polska Okręgowa Dyrekcja Robót Publicznych w Brześciu n/B (ul. Krzywa 21) ogłasza niniejszym konkurencję na budowę drewnianego mostu długość 76 m. b. w świetle, z przyczółkami i usypianiem dojazdów, przez rzekę Styry pod wsią Wujwicz pow. Pińskiego na drodze państwowej Nr. 5.

Osoby ubiegające się o roboty powyższe, winny do godz. 12-ej dnia 4. VII. 1923 r. złożyć do Dyrekcji ofertę ze wskazaniem sumy w złotych za kwotę podejmują się dokonania robót. Niezbędny budulec w stanie okrągłym, śruby i belki żelazne daje Dyrekcja. Termin ukończenia robót czterechmiesięczny.

Przed podaniem oferty należy złożyć w Kasie Skarbowej w Brześciu lub w innem miejscu wadium w wysokości 1.500 złotych, które w razie nie przyjęcia oferty zostanie zwrócone w terminie tygodniowym.

Oferta, w której zadeklarowana suma ma być dokładnie cyfrowo i słownie oznaczona, winna być wraz z kwitem na wpłacone wadium złożona w zapieczętowanej kopercie z napisem: „Oferta na budowę mostu przez rzekę Styry pod Wujwiczami”.

Kosztorys i projekt tego mostu są do obejrzenia w Oddziale Drogo-



Mamy do odstąpienia około 8.000 mb. rur gazowych 6" zupełnie nowych spawanych o wym. 156/167 fabrykat Sosnowiecki, loko skład Drohobycz za gotówkę lub w zamian za odpowiednią ilość rur 10 1/2" o wym. 253/267 mogą być bez gwintów jednak w nienagannym stanie. Zgłoszenia do Dyrekcji Państwowej Fabryki Olejów Mineralnych w Drohobyczu. 4312-2

Ruberoid tani, lekki, trwały, niepalny materiał do krycia dachów i do izolacji
Gaśnice „Delfin” ręczne, patentowane krajowe różnych typów i pojemności

dostarcza Dom Handlowo - Rolniczy i Zakłady Przemysłowe

„Dr. Ludwik Zieliński”

Warszawa, Jerozolimska 23, tel. 53-62 i 258-52.

Na żądanie wysyłamy prospekty i kosztorysy. 4289-2

Biuro Inżynierskie „CHEMOTECHNIKA”

Spółka z ogr. por. Centrala: Kraków, Rynek 39. Telefon 4370. Oddział: Lwów, Kopernika 9. Telefon 689.

Stale na składzie: **Kompletne urządzenia i uzupełnienia laboratoriów chemicznych** naukowych i przemysłowych ze szczególnem uwzględnieniem przemysłu: gazowego, naftowego, cukrowniczego, gorzelniarstwa, hutniczego i t. d. Wszelkie przyrządy, przybory i aparaty laboratoryjne. Odczynniki i preparaty chemiczne czyste. Naczynia i aparaty: szklane, porcelanowe, kwarcowe i platynowe. Piece i suszarnie elektryczne. Usługa fachowa. Zastępstwa generalne firm i fabryk zagranicznych. 4268 Wysyłki odwrotnie.

Rok założenia 1876.
Władysław Chudzikowski
fabryka kas ogniotrwałych
LWÓW, ul. na Błonie 1. 22.

WYKONUJE: Skarboxe pancerne, kasy ogniotrwałe różnej wielkości, szafy żelazne na dokumenty, kasety i skrzynie żelazne podręczne, kasy i skrytki do wmurowania. Ceny przystępne.

(4081-25)



wym Dyrekcji. Ogólna suma wynosi około 30.000 złotych.

Dyrekcja zastrzega sobie prawo przeprowadzenia tej roboty sposobem gospodarczym lub wyboru przedsiębiorcy, niezależnie od wyniku postępowania licytacyjnego.

287. Przetarg na dostawę oleju rycynowego.

Kierownictwo Centralnych Zakładów Lotniczych w Warszawie (Mokotów, Port Lotniczy, Budynek Nr. 2) ogłasza niniejszym nieograniczony przetarg ofertowy na podstawie porównawczego zestawienia próbek i cen na dostawę około 20.000 kg. oleju rycynowego o następujących warunkach technicznych: kolor jasno-żółty, reakcja obojętna. Ciężar właściwy przy 15° C. winien być 0,963 — 0,967. Temperatura zapłnienia 320° w/g Penskiego. Olej winien być przeźroczysty i nie może zawierać kwasów mineralnych.

Reflektanci winni wnieść oferty w zalakowanych kopertach i z napisem nazewnictwem: „oferta na dostawę oleju rycynowego” do dnia 20 czerwca, w którym to dniu, o godz. 11 rano, nastąpi komisyjne otwarcie ofert i rozprawa ofertowa. Ceny należy podawać w złotych za 1 kg. wagi netto loco Składow Central. Zakł. Lotn. w Mokotowie. Do oferty należy załączyć wzór oleju rycynowego, oświadczenie, że przepisy o dostawach wojskowych są oferentowi dostatecznie znane, oraz kwit Centralnej Kasy Państwowej na złożone wadium w wysokości 3% ogólnej sumy oferty. Wadium może być w gotówce, lub pupilarnych papierach państwowych, przyczem przy równych cenach pierwszeństwo przysługiwać będzie oferentom, którzy złożą wadium w 10% Pożyczce Kolejowej. Wszelkich dodatkowych informacji udzielać będzie Biuro Zakupów Kier. Centr. Zakł. Lotn. (Mokotów, budynek Nr. 2, tel. 12026), w godzinach 11 — 13. Kierownictwo zastrzega sobie prawo oceny i wyboru przedłożonych ofert.

288. Przetarg na remont konserwacyjny budynków koszarowych.

W Garnizonach Lida, Wołkowysk i Mołodeczno ogłasza Kierownictwo Rejonu Inżynierii i Saperów Lida na dzień 17-go czerwca 1924 roku.

Koncesjonowani oferenci winni złożyć do godziny 10-ej dnia 17 czerwca b. r. w Kier. Rej. Inż. i Sap. Lida (ul. Suwalska Nr. 11) oferty ustawowo ostateczne w zalakowanych kopertach ze wskazaniem cen na jednostkowe roboty budowlane w złotych polskich.

Wzór ofert, oraz warunki prowadzenia robót referencji mogą otrzymać w godzinach urzędowych w Kier. Rej. Inż. i Sap. Lida.

Przy składaniu ofert wymagane jest wadium w wysokości 500 złp. które należy złożyć w Oddziale Kasowo-Buchalteryjnym Kier. Rej. Inż. i Sap. Lida, a kwit w oryginale dołączyć do oferty.

Kier. Rej. Inż. i Sap. Lida zastrzega sobie prawo wyboru oferenta jak również i przeprowadzenia ustnego przetargu.

289. Przetarg ofertowy na dostawę farb, lakierów etc.

Kierownictwo Centralnych Zakładów Lotniczych (Mokotów-Lotnisko, budynek Nr. 2, tel. 120-26), ogłasza niniejszym nieograniczony przetarg ofertowy, na podstawie porównawczego zestawienia próbek i cen na dostawę farb suchych i olejnych, lakierów spirytusowych, pokostu, gliceryny, tłuszczu Belleville do połączeń, toju kozłowego, mydła szarego, miazgi, naftaliny, smoły, sody, wosku pszczelego, potażu, azbestu, boraksu, celulozoidu w płytach, gumy w ark. do wulkanizowania, kauczuku w ark. do rozczynu benzynowego, kwasu siarczanego, kredy, klingerytu, talku w proszku i szellaku.

Ilości i jakości tych artykułów, podawane będą do wiadomości oferentów, codziennie, w godzinach urzędowych, pod wyżej wskazanym adre-

sem. Oferty na części lub całość powyższej dostawy w zalakowanych kopertach i napisem na zewnątrz: „Oferta na dostawę...”, należy wnieść do dnia 26 czerwca 1924 r., w którym to dniu, o godz. 11 rano nastąpi otwarcie ofert oraz rozprawa ofertowa.

Do oferty należy dołączyć kwit Centralnej Kasy Państwowej, na złożone wadium w gotówce, lub papierach wartościowych, wysokość którego ustala się na 3% ogólnej sumy oferowanej dostawy, przyczem w wypadku równych cen, pierwszeństwo przysługuje oferentom, którzy złożą wadium w 10 proc. Pożyczce Kolejowej.

Oferentów obowiązuje „Zestawienie warunków ogólnych, obowiązujących przy dostawach wojskowych”, oraz przepisy, obowiązujące przy składaniu ofert.

Kierownictwo centralnych Zakładów Lotniczych, zastrzega sobie prawo oceny i wyboru przedłożonych ofert.

290. Przetarg na wykonanie remontu kapitałnego budynków.

Kierownictwo Rejonu Inż. i Sap. w Tarnopolu zamierza oddać w drodze nieograniczonego przetargu ofertowego publicznego, wykonanie remontu kapitałnego budynków w następujących garnizonach:

Złoczów: 1) Dokończenie odbudowy z r. 1923 budynku Nr. 2/IV miejskich koszar i 2) remont kapitałny budynków prochowni.

Brzeżany: 1) Dokończenie odbudowy z r. 1923 budynek P. K. U. i Kasyno oficerskie i 2) remont kapitałny byłego starostwa.

Czortków: Koszary kawalerji, remont kapitałny budynków Nr. 5, 8, 20 i budynku P. K. U. Dokończenie odbudowy z r. 1923 budynku Nr. 6, 12.

Oferty opieczątowane i należycie ostateczne należy złożyć w protokole podawczym Kier. Rej. Inż. i Sap. w Tarnopolu w terminie do dnia 16 czerwca godz. 11, poczem nastąpi komisyjne otwarcie ofert.

Do oferty należy dołączyć kwit na wpłacone wadium w kasie Kier. Rej. Inż. i Sap. w Tarnopolu w wysokości 2% od kwoty oferowanej, deklarację, iż oferent zna obowiązujące przy wykonaniu tych robót warunki ogólne i szczegółowe oraz, że podporządkowuje się im całkowicie.

Oferty nie odpowiadające tym warunkom nie będą rozpatrywane.

Kier. Rej. zastrzega sobie prawo przeprowadzenia dodatkowego ustnego przetargu i dowolnego wyboru oferenta, jakoteż wyłączenia według swego uznania pewnych partji robót.

Pierwszeństwo przy jednokowych warunkach oferowania mają firmy, które tytułem wadium złożą obligacje 10% pożyczki kolejowej.

Bliższych informacji udziela Kier. Rej. Inż. i Sap. w Tarnopolu Referat budowlany w godzinach urzędowych. Tam też można przeglądać plany i kosztorysy i otrzymać formularze ofertowe za zwrotem kosztów nakładu.

291. Dostawa podkładów sosnowych.

Dep. VIM. S. Wojsk. Wydz. Wojsk. Kolejowych w Warszawie ul. Franciszkańska Nr. 2, zamierza oddać w drodze przetargu nieograniczonego dostawę 8.050 sztuk podkładów sosnowych wazkorowych.

Warunki techniczne oraz ogólne przepisy obowiązujące przy dostawach wojskowych są wyłożone dla wglądu osób zainteresowanych codziennie w godzinach urzędowych pod wyżej wskazanym adresem pokój Nr. 10.

Przetarg odbędzie się dnia 25 czerwca 1924 r. o godz. 10 rano w którym to dniu pod tymże adresem należy złożyć oferty.

292. Sprzedaż odpadków.

Sześćsto Intendenty DOK. Nr. II Lublin zamierza sprzedać w drodze nieograniczonego przetargu publicznego następujące przedmioty: szmaty białostockie, płóciennę, drelichowe i bawełniane, odpadki kożuszone, stare obuwie, odpadki obuwia filcowego i gumowego, szmelc metalowy oraz makulaturę z druków.

Rok założenia 1899.

Juliusz Weiss we Lwowie

Koleje polne leśne i fabryczne

Biura: ul. Potockiego 26.

Składy: ul. Na Bajkach 3-5.

Telefony: 2-59, 10-91, 10-92.

Telegramy: Railweiss, Lwów.

Kolejki dla cegielń, wapien-
ników, kamieniołomów etc.

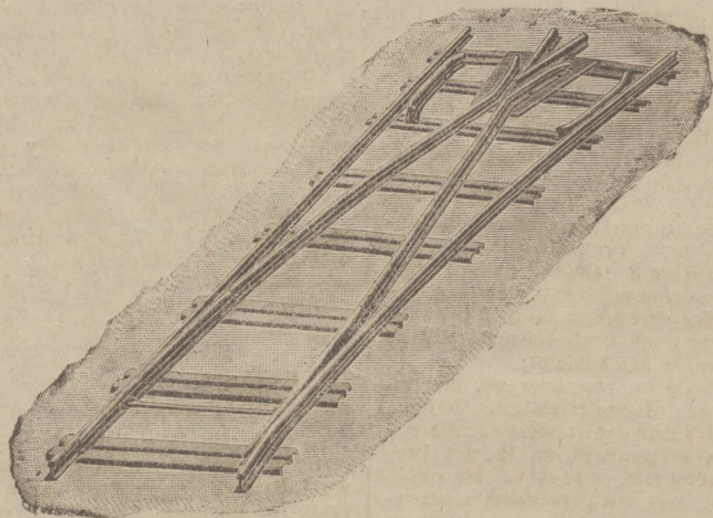

Szyny, tory zmontowane, rozjazdy,
obrotnice, wozy wszelkich typów, pa-
rowozy etc.

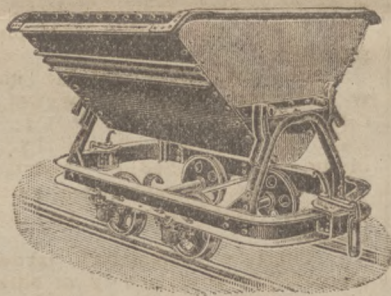

Zaoliarowania na
żądanie.
Obszerne katalogi
za opłatą 2 złotych.

Turbiny wodne

nowoczesne; upusty i śluzy projektuje i bu-
duje w najtrudniejszych warunkach

Inż. Zenon Kłosowski

4315

Warszawa, Skrzynka pocztowa Nr. 133.

Przebudowa wadliwie działających turbin.

POMORSKIE ZAKŁADY CERAMICZNE

TOWARNA
(DAWNIEJ MAX FAŁCKI & SKA.)
w GRUDZ'ĄDZU
CEGIELNIA PAROWA
DACHOWCZARNIA

Polecamy naturalno-
czerwonego koloru dachówkę
**KARPIOWA
ŻŁOBIONA
i RZYMSKA**
zupełnie trwała i odporna na
wszelkie wpływy atmosferyczne
oraz
pierwszorzędna czerwona cegła
maszynowa, licówki i dach-
równki różnych formatów.
**Roczna produkcja
15.000.000 sztuk.**

Przetarg odbędzie się dnia 25 czerwca r. b. o godz. 10-ej, — w Okręgowym Zakładzie Mundurowym Nr. II w Lublinie (Tatary), gdzie można oglądać wspomniane przedmioty.

Do tego terminu należy składać także zapieczętowane oferty wraz z kwitem Komisji Gospodarczej DOK. Nr. II na wadium w kwocie złp. 2.500. Oferty bez wadium rozpatrywane nie będą.

Bliższych informacji udziela Szeftostwo Intendencji DOK. Nr. II w Lublinie.

293. Przetarg na roboty budowlane.

Szeftostwo Inżynierji i Saperów D. O. K. Nr. IV w Łodzi ogłasza na dzień 23 czerwca b. r. na godz. 11 rano przetarg nieograniczony na roboty budowlane w Obozie ćwiczeń w Raduczu.

Warunki ogólne, wydane przez M. S. Wojsk. i obowiązujące przy dostawach i robotach, jak również warunki techniczne i plany, znajdują się w referacie technicznym Szeftostwa Inż. i Sap. D. O. K. Nr. IV w Łodzi przy ul. Kościuszki Nr. 67, gdzie udzielane będą wszelkie informacje, dotyczące powyższej roboty w godzinach urzędowych.

Oferty, sporządzone w/g ślepych kosztorysów, obliczone w złotych, z napisem: „Przetarg na budowę Obozu Ćwiczeń w Raduczu”, oferenci winni złożyć w dniu przetargu t. j. dnia 23 czerwca b. r. do godz. 10⁰⁰, rano w referacie technicznym Szeftostwa Inż. i Sap. w kopertach opieczetowanych.

Do oferty, należy ostateczna, należy dołączyć kwit Kasy Skarbowej na złożone wadium w wysokości 8.000 złotych i oświadczenie, że „Warunki ogólne” i „Warunki techniczne” firmie są znane.

Oferty, nieodpowiadające powyższemu wymaganiom, rozpatrywane nie będą.

294. Przetarg na sprzedaż starych lokomobili.

Zarząd Okręgowy Lasów Państwowych w Łucku podaje do wiadomości, że w dniu 26 czerwca 1924 r. o godz. 12-ej w południe w lokalu tegoż Zarządu, przy ul. Ks. Józefa Poniatowskiego Nr. 1 odbędzie się licytacja na sprzedaż 5 starych lokomobili. Licytacja odbędzie się drogą przetargu ustnego i deklaracji pisemnych, podawanych przed rozpoczęciem przetargu w zapieczętowanych kopertach noszących napis „Do licytacji dnia 26 czerwca b. r.”.

Ceny winny być podawane za każdą poszczególną jednostkę — cyfrowo i słownie w złotych polskich. Deklaracje pisemne muszą być opłacone stemplem w przepisanej wysokości. Do oferty należy dołączyć kwit jednej z Kas Skarbowych na wniesione wadium. Utrzymujący się przy licytacji dopełniają wadium do 10% zadeklarowanej przez siebie sumy. Opis lokomobili, oraz warunki przetargu są do przejrzania w ZOLP. w Łucku, przeznaczone zaś do sprzedaży lokomobile można oglądać w niżej wymienionych Nadleśnictwach.

1. Lokomobila fabr. — Badenia Nr. 2370, rok budowy 1904. Siły do 36 H. P. (po pożarze) Nadleśnictwo Uściług st. kol. Uściług, tart. Państwowy Czerniawka.

2. Lokomobila fabryki Rychard Garret Nr. 32402, rok budowy 1911, siły do 36 H. P. Nadleśnictwo Kłwercie st. kol. Kłwercie tart. Państw. Kłwercie (po pożarze).

3. Lokomobila fabr. Floether Nr. 7762, rok budowy 1916, siły do 30 H. P. Nadleśnictwo Kostopol st. kol. Kostopol.

4. Lokomobila fabr. Garret Smith Nr. 5218, rok budowy 1901, siły do 24 H. P. tamże.

5. Lokomobila fabr. Flaethera Nr. 7860, rok budowy 1916, siły do 30 H. P. Nadleśnictwo Zabłocie st. kolejowa Zabłocie.

Uwaga: ZOLP. w Łucku zastrzega sobie prawo wyłączenia z przetargu poszczególnych jednostek licytacyjnych, oraz poczynienia wszelkich zmian w niniejszym ogłoszeniu.

Obwieszczenia miejskie.

19. Sprzedaż klamek do drzwi i oliw do okien.

Magistrat miasta Bydgoszczy ma na sprzedaż za gotówkę około 4.000 sztuk klamek do drzwi z drzewa twardego (bez zamków) czarno polerowane; około 2.500 sztuk oliw do okien z drzewa, czarno polerowane; około 2.500 sztuk oliw żelaznych do okien, czarno polerowane.

Bezpłatne oferty zamknięte, z cenami loco składnica budowl. w Bydgoszczy, uprasza się nadesłać do Magistratu, Miejski Urząd Budownictwa Należnego, przy ul. Jana Kazimierza nr. 3, I p., gdzie też powyższe przedmioty oglądać można. Decyzję co do wyboru oferty i wogóle sprzedaży pozostawia się Magistratowi dowoli.

Obwieszczenia powiatowe

6. Przetarg ofertowy na roboty malarskie.

Państw. Zarząd Drogowy w Wadowicach ul. 3-go Maja I. 30, ogłasza się przetarg ofertowy na odmalowanie żelaznej konstrukcji mostu drogowego na Skawie w Wadowicach. Łączna powierzchnia odmalować się mających poszczególnych części konstrukcyjnych żelaznych wynosi 4.000 m, Roboty obejmują: dokładne oczyszczenie wszystkich żelaznych części konstrukcyjnych z rdzy, biota i kurzu — następnie podwójne powłoczenie minium oczyszczonych z rdzy, zaś pojedynczo reszty części żelaznych, poczem podwójne pomalowanie całości farbą olejną w kolorze jasno-popielatym. Roboty winny być zakończone najdalej do końca września 1924. Reflektanci zechcą wnieść oferty z podaniem cen w złotych polskich do Państwowego Zarządu Drogowego w Wadowicach najdalej do dnia 30 czerwca 1924 i w oferowanych cenach uwzględnić należy wszystkie koszty materiałów, robocizny, przyrządów, oraz dodania potrzebnego rusztowania. Zastrzega się wybór wolny pomiędzy oferentami bez względu na wysokość oferty, ewentualnie zupełne nie korzystanie z wniesionych ofert.

Doniesienia.

155. Wykaz

konsensów budowlanych wydanych w Krakowie w marcu i kwietniu 1924 roku.

Budowa willi przy ul. Zwierzyńckiej 19, właśc. Bolesław Macudziński, projektujący Inż. Wł. Krzyżanowski.

Budowa domu 3-ch piętr z poddaszem przy pl. Jabłonowskich, właśc. Koopepatywa mieszkaniowa. S-ka z o. o. projektujący Spółnia Budowlana.

Budowa willi przy bloku XIV, właśc. Eustachy i Zofja Gaertnerowie projektujący Inż. Wacław Krzyżanowski.

Nadbudowa 3-go piętra przy ul. Siemiradzkiego 15, właśc. M. M. Zmigród projektujący Henryk Lamensdorf.

Budowa domu 3-ch piętr przy Placu Nowym 8, właśc. Löbl. Unger, projektujący Liebling i Oberleder.

Nadbudowa 3-go piętra i mieszkań mansard przy ul. Szerokiej 27, właśc. Ch. Waldberg, projektujący Edward Skawiński.

Nadbudowa 4-go piętra przy ul. Paulińskiej 30, właśc. L. Goldberger, projektujący Inż. Zygm. Prokiesz.

Budowa trzech domów 3-ch piętr przy parcel. 1, 15, 16, właśc. S-ka mieszkaniowa dla miast, projektujący Jan Rymkowski.

Budowa domu 1-piętr. przy ul. Łokietka, właśc. Karol Jarnuszkiewicz, projektujący Roman Bandwiski.

Nadbudowa 3-go piętra przy ul. Grodzkiej 50, właśc. Franciszka Bakosowa, projektujący Józef Miłasiński.

Budowa willi przy ul. Krupniczej 36, właśc. Marja Lewalska, projektujący Wojtyczko Ludwik.

Miejskie Zakłady Elektryczne we Lwowie rozpisują konkurs na dostawę następujących materiałów drzewnych:

A) Materiał stolarski

Rodzaj	grubość w cal.	szer. w cm	długość w m. około metr. kub.
Dab	1"	30	5,5 45
"	1,25"	30	5 9
"	2"	30	5 30
"	3"	30	8 25
Buk	1"	25	5,5 20
"	1,5"	30	5 15
Brzost	1"	25	5,5 20
"	1,5"	30	5 15
Jawor	2"	25	5 15
Jasion	1"	25	5 9
Lipa	1"	25	3 9
Świerk	1/4"	25	5 15

B) Materiał budowlany doborowy.

Dąb	1"	od 20—30	od 4—5	30
Sosna	1"	20	5	45
"	1,5"	20	5	25
Dąb	3,5"	30	5	90
"	4"	30	5	15

Nadto na dostawę: 500 kg cyny angielskiej (banka) w blokach i 1.500 „ blachy 1/2 mm. pocynkowanej

Oferty w złotych, loco stacja kolejowa Lwów, należy przysłać najpóźniej do 15 czerwca 1924 dyrekcji miejskich zakładów elektrycznych we Lwowie, ul. Wólecka 2.

4310-2

Ogłoszenie na sprzedaż mialu węglowego.

Szeftostwo Intendencji Okr. Korp. Nr. X w Przemyśle sprzeda w drodze licytacji 700 tonn mialu węglowego znajdującego się w składzie opałowym O. Z. G. Gosp. Nr. X Przemyśl-Bakończyce, który także można oglądać.

Reflektanci winni złożyć oferty wraz z kwitem na 5% wadium od sumy zaofiarowanej do Szeftostwa Intendencji, gdzie w dniu 30 lipca b. r. o godz. 19 tej odbędzie się otwarcie ofert.

Szeftostwo Intendencji zastrzega sobie prawo odwołania licytacji, jeżeli zaofiarowane ceny nieodpowiadałyby faktycznej wartości towaru.

4318

Łuczynski Władysław Marjan plk. gosp.

Przetarg

Celem oddania w przedsiębiorstwo robót budowlanych na przebudowę budynku magazynu przy piekarni wojsk. w Tarnopolu na mieszkania oficerskie, rozpisuje się przetarg ofertowy z terminem do dnia 21 czerwca b. r. godz. 12. Po tem nastąpi otwarcie ofert w obecności oferentów.

Oferty należy ostatecznie opieczetowane i olakowane należy wnieść do Szeftostwa Inż. i Sap. Lwów ul. Wałowa 16/II. p. Tam też można otrzymać płatne formularze ofertowe, przejrzeć plany, warunki ogólne oraz zasięgnąć ustnych informacji.

Wadium wysokości 3000 Złp. (trzy tysiące złotych) w gotówce lub papierach wartościowych opiewających na złote, a to: w bonach złotych, pożyczce złotej, pożyczce kolejowej i t. p. należy składać w Kier. Inż. i Sap. Lwów Wałowa 16/II p. zaś poświadczenia złożenia w 2 egzemplarzach dołączyć do oferty.

Przy równych warunkach oferenci posiadający wadium w pożyczce kolejowej mają pierwszeństwo.

Zadne podwyżki cen za materiały ani za robociznę nie będą uwzględnione. Szeftostwo zastrzega sobie wolny wybór oferty względnie nieprzyjęcia żadnej.

Szeft. Inż. i Sap. Lwów

Wezwanie do składania ofert.

Wydział Wojsk Taborowych Dep. II Kawalerji M. S. Wojsk zamierza oddać w drodze przetargu ofertowego dostawę na:

- | | | |
|--------------|-----------------------|---------------------------|
| 1) Czapraki | 6) Rzemienie troczne | 11) Podpierszniki |
| 2) Sakwy | 7) Poprzęgi sznurkowe | 12) Uździenice z powodami |
| 3) Ogłowania | 8) Troki do szabli | 13) Wodze |
| 4) Wędzidla | 9) Podkownice | 14) Kantary stajenne |
| 5) Munsztuki | 10) Owsaki | 15) Strzemiłona |

Informacji co do ilości żądanych artykułów oraz szczegółów dostawy zasięgnąć można w referacie Zaopatrzenia Wydz. W. Tap. Dep. II. Kawalerji. Pałac Mostowskich ul. Przejazd Nr. 15 pokój Nr. 25. — w godzinach urzędowych poczynszy od dnia 10-go czerwca br.

Ceny w ofercie należy podać w złotych loco Centralne Składy Taborowe Warszawa.

Wyczerpujące oferty na obowiązujących drukach, w opieczetowanych kopertach z napisem na L. 7585/Tab. należy składać wprost do referatu Zaopatrzenia najpóźniej do dnia 15 lipca br. godzina dziesiąta w którym to dniu rozpocznie się przetarg.

Do oferty należy dołączyć:

1) Oświadczenie czy przedmiot jest własnego wyrobu, czy też pochodzi z innej wytwórni krajowej lub też zagranicznej.

2) Poświadczenie, że przepisy o dostawach 0.10 1924 są oferentowi znane i że się im poddaje.

3) Wzór oferowanego przedmiotu.

4) Dowód złożenia w Kasie Państwowej wadium, którego wysokość oznacza się na 3% oferowanego przedmiotu, przy czym przy jednakowych cenach pierwszeństwo oddane będzie tym oferentom, którzy je złożą w 10% pożyczce kolejowej.

5) Odpis rejestru handlowego.

6) Nadto oferenci, którzy Dep. II nie są znani winni złożyć poświadczenie solidności i zdolności fachowej.

Dep. II zastrzega sobie prawo oceny i wyboru ofert, oraz zmiany ilości zakupu materiałów.

4302-2

Departament II Kaw. M. S. Wojsk. L. 7585/Tab.

Nadbudowa 3-go piętra na domu mieszkalnym przy ul. Mickiewicza 57, właśc. N. Grubner, projektujący Henryk Ritterman,

Nadbudowa 1 piętra i przebudowa schodów przy ul. Różanej 13, właśc. Józef i Janina Gajdowie, projektujący Józef Siwek.

Budowa domu przy ul. Łokietka, właśc. Karol Hechter, projektujący Inż. Wacław Krzyżanowski.

Budowa komina fabrycznego przy ul. Składowej 927/1, właśc. firma Rynysel i S-ka, projektujący Ignacy Tyśłowicz.

Budowa willi parterowej przy Al. Dąbrowskiego, właśc. Michał i Zofia Zapliński, projektujący Tyśłowicz.

157. Wykaz autoryzowanych prywatnych i koncesjonowanych budowniczych w Krakowie w 1924 r.

(Dokończenie).

Stupnicki Władysław, Podzamce 2.
Stryeński Tadeusz, Starowiślna 89.
Świerkosz Adam, Sławkowska 24.
Szanż Franciszek Józef, Krzywa 9.
Dr. Szyszko-Bohusz Adolf, Wawel, Dz. II. telefon 1262.

Taborski Józef, Rząska wieś, przy Mydl-nikach.

Taub Józef Bernard, Sławkowska 12.
Tatarczuch Bolesław, Mikołajska 16.
Tyśłowicz Izaak, Henryk, Podgórska 12, tel. 3178.

Tombiński Tadeusz, Lubomirskich 37.
Torbe Benjamin, Straszewskiego 11.
Trzciniński Stanisław.

Walz Stanisław, Dunajewskiego 9, tel. 1557.

Warczewski Wład., Kujawska 17, Nowa wieś.

Warth Ludwik, Kochanowskiego 24.

Weinberger Józef, Sebastjana 8.

Weindling Roman Abraham, Biskupia 4.

Wilczyński Józef, Senatorska 17.

Willman Leon, Krzeszowice.

Wojtyczko Ludwik, Garncarska 4, telefon 2022 i od r. 1924 Prezes Izby budowniczych.

Zaklika Edmund, Biskupia 3.

Zarzecki Janusz, Rynek główny 23, telefon 1166.

Zarzycki Jan, inżynier, Dębniaki ul. Ty-niecka 9, telefon 1368.

158. Towarzystwo Reklamy Międzynarodowej.

Pod tą nazwą powstało w Warszawie Towarzystwo, które postawiło sobie za zadanie torować naszym kupcom i przemysłowcom, za pomocą celowej reklamy, drogę do nabywcy.

Towarzystwo Reklamy Międzynarodowej otrzymało jeneralną reprezentację na Polskę światowej firmy Rudolf Mosse. Korzystając ze świetnej organizacji tej firmy, rozgałęzionej po całym świecie, nowopowstałe Towarzystwo będzie miało możność najkorzystniej i najszybciej wyłapywać się ze zleceń swej klienteli i może się przyczynić do rozwoju polskiego eksportu i importu. W najbliższym czasie

Towarzystwo przystępuje do wydania „Księgi Adresowej Polski dla handlu przemysłu, rzemiosła i rolnictwa”.

Dyrektorem naczelnym Towarzystwa jest znany redaktor i wydawca p. Henryk Juszkiewicz. Biuro centralne mieści się w Warszawie, przy ul. Marszałkowskiej Nr. 124. (4323)

159. „Ganz” S. A. Oddział we Lwowie. ul. Legionów 3, tel. 763.

dostarcza wyroby własnych fabryk: Motory Diesla Leobersdorfskiej Fabryki Maszyn S. A. Specjalną uwagę zwracamy na nowy typ małych motorów 15 HP budowy bezkompresowej odznaczających się bardzo wielką oszczędnością w zużyciu ropy. Maszyny elektryczne, budowa centrali elektrycznych etc. Walce młynskie Ganz Danubius S. A. Budapeszt. 4201

160. „PION” Zakłady Przemysłowe Lwów, Zamarstynów Lwowska 48, — Tel. 4-76.

poleca ze składu: lokomobile Lanz 515 KM, 12 atm: kompletne urządzenie gorzelni, urządzenie tartaku do wyrobu drewna kantowego, składające się z lokomobili, podwójnej cyrkularki 1000 mm, średn., z wózkami i szynami, transmisjami, pasami skórzanymi, narzędziami, 4 piłami zapasowymi i podwójnej szlifarki, lokomobili 25/30 KM, 36/44 KM., motory ssąco-gazowe 25 i 45 KM., motory ropne 6, 18 i 30 KM., młyn kulowy, maszyna parowa 36/42 KM, z kotłem, automobile ciężarowe i osobowe, plugi motorowe oraz wszelkie maszyny. 4309-8

153. „Terma” Lwów, Leleweia 5.

dostarcza węgiel górnośląski po następujących cenach za tonnę, franko kopalnia:

Gruby, kostka, orzech I.	29,60 złotych
Orzech II.	27,30 „
Groszek	25,45 „
Groszek I.	19,75 „
Groszek II.	12,95 „
Miał	9,70 „
Niesortowany	25,30 „

Dla właścicieli ziemskich i Przemysłowców kredyt wekslowy! (4226-3)

33. Biuro Inżynierskie „Chemotechnika” ska. z ogr. odp.

Oddział we Lwowie Kopernika 9, telefon 689., posiada stale na składzie: kompletne urządzenia laboratoriów chemicznych, ze szczególnym uwzględnieniem naftowych i gazowych. Wszelkie aparaty dla badań i pomiarów nafty i gazów. Areometry, termometry, manometry i tp. Kolby do viskozymetrów. Węże gumowe najlepszej jakości. Na żądanie oferty i prospekty.

Wysyłki skutecznie się odwrotnie Zastępstwa generalne najpoważniejszych firm zagranicznych. 4268

151. M Kierski we Lwowie Pasaż Mikolascha, oddział ulica, Sienkiewicza II. filja Tarnopol i Zbaraż

poleca papę dachową i izolacyjną, okucia budowlane, gwoździe, taczki żelazne i drewniane, wozy gospodarskie i inne artykuły rolnicze, krzesła i leżaki, składane, wirówki Diabolo i inne artykuły mleczarskie, kasy ogniotrwałe, kasety, rury gazowe czarne i pocynkowe, Maszyny rolnicze są stale na składzie. (4204-5)

PRZETARG PUBLICZNY.

Kierownictwo Centralnych Zakładów Wojsk Łączności w Warszawie Chmielna 53 a zamierza sprzedać w drodze nieograniczonego ustnego przetargu publicznego:

1. Stary częściowo uszkodzony sprzęt radiotelegraficzny wyeliminowany z użytku wojskowego, a nadający się w pewnych częściach dla radiotelegrafii amatorskiej i warsztatów reperacyjnych. Główniejsze pozycje sprzętu: rtelg. detektory, klucze nadawcze, kondensatory, płyty kondensatorowe, części do słuchawek (muszle, magnesy, membrany, brzęczyki, izolatory, rury stalowe do masztów, cewki do falomierzy, sznury do łączenia aparatów, talerze iskiernikowe, odbiorniki, płyty akumulatorowe ołowiane zużyte, części ebonitowe do aparatów.

2. Stary sprzęt techniczny, jak. nity, naśrubki, śruby z mutrami, kątowniki, tokarnia pociągowa, klucze do śrub, guma w arkuszach i w rurach.

3. 3302 kg. oleju mineralnego cylindrowego, 2697 kg. oleju mineralnego maszynowego.

4. Lokomobila Deutza z magneto na podwoziu z budą brezentową niekompletna.

Silnik 40-ci KM. typu Deutza. (4335)

Przetarg ustny odbędzie się w dniu 30 VI br. o godz. 10-ej w Składach Radiotelegraficznych w Warszawie, Mokotów Lotnisko bud. Nr. 8, gdzie można oglądać wspomniane przedmioty oraz specyfikacje tychże od dnia niniejszego ogłoszenia od godz. 11-ej do 13-ej.

Zgłaszający się do licytacji, winni złożyć kaucję w wysokości 60 zł w Komisji Gospodarczej C. Z. W. Ł. — Chmielna 53a, do dnia 29 VI b. r.

Blizszych informacji udziela Wydział Zaopatrywania C. Z. W. Ł. Warszawa, Chmielna 53a od godz. 11—13 z wyjątkiem niedziel i świąt.

Kierownictwo Centralnych Wojsk Łączn. I. dz. 963. 24 Z.

Wezwanie do składania ofert.

Departament VI. M. S. Wojsk. w Warszawie, ul. Franciszkańska 2, Wydział Wojsk Łączności zamierza oddać w drodze przetargu nieograniczonego dostawę następujących artykułów:

24.300 sztuk żarówek od 4 do 10 volt (kalkutypach).

830 sztuk skrzynek drewnianych do aparatów telefonicznych.

Naprawa 520 aparatów telefonicznych, stołowych.

10.000 sztuk tyczek składanych.

20.000 sztuk rososzek do tyczek.

1.500 sztuk babek z trzonkami.

1.500 sztuk kołków drewnianych do robienia dziur w ziemi.

360 sztuk śrubokrętów igielkowych.

1.000 sztuk świderek ręcznych 5 mm.

2.200 sztuk toporków o ostrzu i młotku.

200.000 metrów plecionki telefonicznej.

100 sztuk woltomierzy.

4.100 sztuk tulejek nożnych dla gołębi poczt.

5.900 sztuk tulejek ogonowych dla gołębi poczt.

1.500 sztuk misek wylęgowych dla gołębi poczt.

37.000 metrów taśmy izolacyjnej płóciennnej.

420 metrów pasa parczanego 3 mm.

1.100 sztuk tacek płóciennych na komplety kancelaryjne duże.

12.000 sztuk tacek płóciennych na komplety kancelaryjne małe.

35.000 sztuk ołówków atramentowych.

10.200 arkuszy kalki niebieskiej.

Przetarg odbędzie się o godz. 10 dnia 23 czerwca rb., do którego to terminu należy złożyć oferty pod wyżej wskazanym adresem, pokój Nr. 33.

Warunki techniczne oraz szczegółowe warunki, obowiązujące dostawców przy składaniu ofert są wyłożone do obejrzenia codziennie od godz. 9—10 pod wyżej wskazanym adresem.

50 sztuk szyn kolejowych używanych,

po 5 m. długich, profil 90—100 m/m, dla celów budowlanych poszukiwane. Zgłoszenia do Adm. „Tygodnika dostaw” we Lwowie pod „B. 4016”.

Rok założenia 1888. Spółka Akcyjna Rok założenia 1888.

EMIL KUŹNICKI

Fabryka tektury dachowej, produktów chemicznych i asfaltu. OŚWIĘCIM (Wojew. Krakowskie).

Dostarcza w gatunkach przedwojennych: 4096-0

Terową papę dachową piaskową. Specjalną papę asfaltową „Koriolit” niewymagającą przez szereg lat konserwacji. Smotę kamienno-węglową destylowaną (lakier dachowy). Karbolineum do impregnowania drzewa. Masę lepiącą (cement drzewny). Wykonuje we własnym zarządzie pokrycie dachów, asfaltowanie ulic, chodników itp. fachowo wyszkolonymi siłami.

OBWIESZCZENIE LICYTACJI.

Dnia 24 czerwca 1924 sprzeda Zarząd Okręgowy Lasów Państwowych we Lwowie ul. Chorażczyzny I. 15 w drodze licytacji ustnej 2 stare zbiorniki na wodę z blachy żelaznej 4 mm grubej z p.n. 1 starą pompkę z dynamomotorkiem, tudzież odpady rur i żelazniwa z centralnego ogrzewania.

Blizsze warunki sprzedaży przejrzeć można w Intendaturze Z. O. L. P. 4342

Betoniarki

(Mieszadła do betonu) systemu sześciennego

Maszyny

do wyrobu pustaków z betonu żwirowego i żuźlowego, dachówki cementowej, rur i t. p.

Windy budowlane

poleca

Fabryka Maszyn RZEWUSKI i S-ka

Warszawa, ul. Ordynacka 7, tel. 28—95. 40—50% oszczędności na kosztach budowy. (4259-8)

Lokomobila

stacj. Lanza 36 P. S.
w bardzo dobrym
stanie z powodu
kupna silniejszej na
sprzedaż

4340

Kantak i Ska T. z o. p.
w Koronowie pow. Bydgoski
Tel. 4. Młyny-Tartak-Cegielnia. Tel. 4.

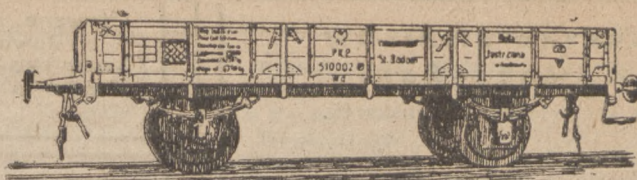

3 nowe normalnotorowe wagony kolejowe (węglarki),

udźwigu 15.750 kg., ładowności po 15.000 kg., 2-osiowe, o powierzchni ład. 18,4 m², rozstępie osi 4 m, długości skrzyń po 6.800 m/m., szerokości po 2.800 m/m., wysokości po 600 m/m., długości resor 1.100 m/m., po 10 pór w resorze, maźnice typu D. W. V., miejsce postoju w Radomlu, korzystnie do sprzedania.

Juljusz Weiss we Lwowie

Biura: ul. Potockiego 26.

Składy: ul. Na Bajkach 3-5.

Telef.: 2-59, 10-91, 10-92.

Adres telegr.: Railweiss Lwów.

DAKEM

Gdańsko-Katowickie Towarzystwo
-- Handlu Żelazem i Metalami --
z o. p.

Katowice, Poprzeczna 2.

Telefony: 488, 489, 490.

Adr. telegr. „DAKEM“.

Dział nowego żelaza:

Żelazo sztabowe i fasonowe. —
Drut walcowany, Blacha, Rury,
Ćwieki, Kęsy, Bloki, Stal — Pro-
dukty walcown. wszelkiego ro-
dzaju.

Dział kolejowy:

Szyny dla różnych torów, Zwrot-
nice, Lokomotywy, Wagony, Wóz-
ki kolejowe i górnicze, Sprzęty
z żelaznej blachy, wszelkie ma-
terjały zapotrzebowania kolej-
owego.

Dział techniczny:

Maszyny przemysłowe i rolnicze
Lokomobile. Maszyny parowe,
Kotły, Kotły skrzyniowe, Zbior-
niki — Maszyny elektryczne, Mo-
tory, Całkowite urządzenia fa-
bryczne.

Dział szmelcu:

Szmelc wszelkiego rodzaju dla
pieców wielkich, martynowskich
tomasowni, besemerni, odlewni
żelaza, stali itp. — Zakup i roz-
bieranie nieczynnych zakładów
przemysłowych.

Dział metali:

Stare metale, nowe metale —
Blacha miedziana, cynkowa i mo-
sieźna — Materiały do rafino-
wania — Stopy metalowe etc.

3965—12

DAKEM

Papa dachowa i izolacyjna,
Okucia budowlane i gwoździe,
Taczki żelazne i drewniane,
Wozy gospodarskie i inne artykuły rolnicze,
Krzesła i leżaki składane,
Wirówki „Diabolo“ i inne artykuły mleczarskie,
Kasy ogniotrwałe i kasetki,
Rury gazowe czarne i pocynkowane
poleca

M. KIERSKI we Lwowie Pasaż Mikolascha
oddz. ul. Sienkiewicza 11. Filje Tarnopol i Zbaraż. Tam też
są stałe na składzie maszyny rolnicze. 4204-5

„WYWIAD“

Biuro Kredytowo-Informacyjne i Wydawnicze
Założone przez Polskie Instytucje Finansowe.

Ska z ogr. odpow.

we Lwowie, ul. Mickiewicza L. 3.

udziela szybko wyczerpujących i dokładnych informacji o stosunkach ma-
jątkowych i zdolności kredytowej przedsiębiorstw handlowych i przemy-
słowych, oraz osób prywatnych. Przyjmuje zlecenia pojedyncze, jak
i w abonamencie, po cenach niższych. (Z)



Polskie Kopalnie Skarbowe

na Górnym Śląsku

Spółka dzierżawna.

SOCIÉTÉ FERMIERE DES MINES FISCALES
DE L'ETAT POLONAIS EN HAUTE-SILESIE

Król. - Huta

Rynek L. 9-15 :: Telefon 136-140

Sprzedaż Węgla, Koksu, Brykietów

z kopalń: Król, Bielszowice,
:: Knurów. ::

4327

Towarzystwo Akc. Fabryk Budowy Transmisji, Maszyn i Odewni Żelaza
J. JOHN w Łodzi

dostarcza

Pędnie (transmisje), **Koła** zębate, **Tokarki** pociągowe szyb-
kotnące z wałkiem i śrubą pociąg. **Kotły** Strebela do ogrzewań centr.
Walce żeliwne utwardzone młyńskie, hutnicze i inne.

Własne Biura Sprzedaży:

W Warszawie Jerozolimska 51 Lwowie Zybkiewicza 39. Krakowie Basztowa 24 Poznań Zygm. Augusta 2 Lublinie Krakowskie Przed. 58.

Dostawa ze składów lub w terminach krótkich.

4339-10

„METAL“

FABRYKA WYROBÓW META-
LOWYCH i AKUMULATORÓW

Dyrekcja: Lwów, ul. Zacharjewicza L. 5.

Rach. bież. w Polskim Banku Krajowym we
Lwowie. P. K. O. Nr. 141.672. Nr. telefonu
334, 1196.

Dr. inż. St. Bieńkowski i tow. S. A. Oddział. A. Naśrubki, śruby, nity, i
inne wyroby żelazne prasowane i
szlancowane. Oddział. B. Rury oło-
wiane, plomby ołowiane (4084-20)

Adres telegr.: AKUMETAL.

FABRYKA PILNIKÓW**H. Mączyński**

we Lwowie ul. Wolińska 25.

(stacja kolei Lwów - Podzamecze)

przyjmuje zużyte pilniki do nasiekania,
oraz zamówienia na nowe. (4080-10)**Przetarg na dostawę
oleju rycynowego**

został ogłoszony przez Kierownictwo Centralnych Zakładów Lotniczych w „Monitorze Polskim” z dnia 31 maja br. Nr. 124. Termin składania ofert upływa dnia 20 czerwca br. 4319

**Przetarg na dostawę tokarni
rewolwerowych**

został ogłoszony przez Kierownictwo Centralnych Zakładów Lotniczych w „Monitorze Polskim” dnia 2 czerwca b. r. Nr. 125. Termin składania ofert upływa dnia 20 czerwca br. 4333

Przetarg.

W dniu 1 lipca 1924 roku, o godzinie dwunastej w południe, w lokalu Zarządu Okręgowego Lasów Państw. w Siedlcach odbędzie się przetarg ustny i zapomocą ofert pisemnych na sprzedaż: materiałów tartych, drewna budulcowego w stanie wyrobionym, słupów telegraficznych, stempli kopalnianych, podkładów kolejowych, papierówki i drewna opałowego. Szczegółowe warunki przetargu, dokładny wykaz jednostek przetargowych, oraz wyszczególnienie wymaganego wadium, są do przejrzania w lokalu tutejszego Zarządu.

Zarząd Okręgowy Lasów Państwowych
4333 w Siedlcach.Używane maszyny techniczne i przemysłowo rolne kupuje i sprzedaje
Lwowsko-Gdańska Spółka Komisowo-Handlowa i Techniczna, Lwów, Osso-
4288-4 lińskich L. 11.**Motor Diesel**fabrykat Warchałowski Wiedeń o sile 20 K. M., 250 obrotów na minutę obecnie w ruchu i bardzo dobrym stanie, prawie nowy natychmiast **do sprzedania**. Wiadomość Goldman & Fisch młyn w Tarnowie. 4328**Spis cegieł w Polsce.**

Spis cegieł wszystkich dzielnic Polski jest do nabycia w Administracji Tygodnika dostaw za cenę 2 złp. wraz z przesyłką pocztową.

Okazja!**MOTOR DEUTZ 140 koni**

na gaz ssany z gazownią i ciężkim kołem w bardzo dobrym stanie natychmiast do sprzedania na dogodnych warunkach. Cena 5500 dolarów loco wagon w Polsce. Wiadomość: „Atlanta”, Warszawa, Jerozolimka Nr. 45. tel. 2042. 4331—2

Sprzedam:**1 automatyczną piłę tarczową**

do rżnięcia lat i równoległego obrzynania desek i brusów, zupełnie nowa, mało używana, włącznie 12 pił tarczowych i potrzebnych pierścieni. Piła jest fabrykatu C. Blumwe i Syn, Bydgoszcz.

1 podwójną heblarkę bednarską (Daubenmachiene) dobrze utrzymana, mało używana, gotowa do użycia. — Zgłoszenia uprasza 4277-3**MARJAN JANIĄK,**
przemysł drzewny, — Pleszew (Wlkp.).**Przetarg na dostawę chemi-
kalji, artykułów uszczelniają-
cych, gumy i t. p.**

został ogłoszony przez Kierownictwo Centralnych Zakładów Lotniczych w „Monitorze Polskim” z dnia 6 czerwca 1924 Nr. 129.

Termin składania ofert upływa dnia 26 czerwca b. r. 4334

Samochód(Limuzyna), 17/50 K. M. bardzo mało używany, fabrykat Komnick, wydatny wóz podróżny, z dobrymi oponami za 6.300— złotych **do sprzedania**.**Alfred Modellsee**Grudziądz, Droga Łąkowa II.
4295-3 Telefon 847.**NOWOŚĆ!****Lak do pieczę-
towania flaszek**

dla wódek, likierów i chemikalji, łatwo topiący, we wszystkich kolorach bardzo wydajny (1500 flaszek z 1 Kg.), wyrabia i dostarcza po cenie 3-50 Zł. za 1 Kg. fabryka

„ŻYLICA”

Biała obok Bielska ul. Główna 4.

4341

Telefon 434.

Dźwigary żelazne

180 sztuk nieużywanych dźwigarów żelaznych rozmaitych długości, profil 10, 12, 13, 14, 15, 16, 18, 20, 21, 22, 24, 26, 28, 30 i 35

okazyjnie do sprzedania.

Łączna waga około 35 ton, cały zapas zaskładowany obok Krosna. Zgłoszenia reflektantów przyjmuje Administracja

Tygodnika Dostaw we Lwowie

pod cyfrą: 3029.

„TERMA” Lwów, Lelewela 5.dostarcza węgiel górnośląski po następujących cenach
4226-3 za tonnę franco kopalnia:

Gruby, kostka, orzech I.	29,60 złotych	Drobny I.	19,75 złotych
Orzech II.	27,30 „	Drobny II.	12,95 „
Groszek	25,45 „	Miał	9,70 „
Niesortowany	25,30 złotych		

Dla właścicieli Ziemi i Przemysłowców kredyt wekslowy.

Wezwanie do składania ofert.

Kierownictwo Rejonu Inż. i Sap. w Toruniu zamierza oddać w drodze nieograniczonego przetargu publicznego roboty na remont kapitalny budynku Nr. ew. 443 w Szpitalu Okręgowym w Toruniu.

Oferty w kopertach zalakowanych pięcioma pieczęciami z napisem „Oferta na remont bud. Nr. 443 w Toruniu” należy składać w kancelarii Kierownictwa Rejonu Inż. i Sap. w Toruniu ul. Łazarza 4 do dnia 23/VI 1924 r. godz. 10, poczem nastąpi komisyjne otwarcie ofert o godz. 12. Oferty na część tej roboty są niedopuszczalne. Oferty można wносить tylko na drukach dostarczonych przez referat budowlany Kierownictwa Rejonu Inż. i Sap. w Toruniu za zwrotem kosztów.

Do ofert należy dołączyć:

1. Kwit na wpłacone wadium do Kasy Kierownictwa Rej. Inż. i Sap. Toruń w wysokości 3% oferowanej sumy.
2. Deklarację, iż warunki ogólne, szczegółowe i dodatek do tychże są oferentowi znane i oferent łąkowym podporządkuje się.

Oferty nie odpowiadające powyższym warunkom nie będą rozpatrywane.

Kierownictwo zastrzega sobie prawo przebradowania dodatkowego ustnego przetargu i dowolnego wyboru oferenta.

Wadium złożone w pożyczce kolejowej daje pierwszeństwo w otrzymaniu robót przy jednostajnych innych warunkach.

Wszelkich bliższych informacji (przejrzanie planów, kosztorysów, warunków ogólnych i szczegółowych) udziela Kierownictwo Rejonu Inż. i Sap. Toruń, ul. Łazarza 4, codziennie od godz. 11—14-ej. 4335

L. dz. 4588/24 Bud. Kierownictwo Rejonu Inż. i Sap. w Toruniu

Do sprzedania zaraz!

1. **Motor na gaz ssany**, 50 HP. z kompletnym urządzeniem gazowni.
2. **Motor elektryczny** AEG, 60 HP. dla prądu stałego 110 Volt.
3. **Dynamo** AEG, 50 KW. dla prądu stałego 110 Volt.

Powyższe przedmioty są używane, lecz znajdują się w dobrym stanie. Bliższych informacji udzieli Wydział Zakupów Tow. Górn.-Przemysłowego „Saturn” w Sosnowcu. 4271-3

Wezwanie do składania ofert.

Wydział Wojsk Taborowych Departamentu II-go Kawalerji M. S. Wojsk zamierza oddać w drodze przetargu ofertowego dostawę:

- 1) linek pomocniczych,
- 2) linek do siana,
- 3) owsiaków,
- 4) sznurków pomocniczych,
- 5) wiader płóciennych,
- 6) wiader blaszanych.

Informacji co do ilości żądanych artykułów oraz szczegółów dostawy zasięgnąć można w Referacie Zaopatrzenia powyższego Wydziału, Warszawa, Pałac Mostowskich, ul. Przejazd Nr. 15, w godzinach urzędowych, począwszy od dnia 15 czerwca r. b.

Ceny w ofercie należy podać w złotych, loco Centralne składy Taborowe, Warszawa.

Wyczerpujące oferty na obowiązujących drukach, w opleczetowanych kopertach z napisem na Lecz. 7902/Tab. należy składać wprost do Referatu Zaopatrzenia najpóźniej do dnia 21 lipca 1924 r. godz. 10, w którym to dniu rozpocznie się przetarg.

Do oferty należy dołączyć:

- 1) Oświadczenie, czy przedmiot jest własnego wyrobu, czy też pochodzi z innej wytwórni krajowej.
- 2) Wzór oferowanego przedmiotu.

3) Dowód złożenia w Kasie Państwowej wadium, którego wysokość oznacza się na 3% oferowanego przedmiotu przyczem przy jednakowych cenach pierwszeństwo oddane będzie tym oferentom, którzy je złożą w 10% pożyczce kolejowej.

- 4) Odpis rejestru handlowego.

Departament II zastrzega sobie prawo oceny i wyboru ofert oraz zmiany ilości zakupu materiałów. 4320—2

Departament II. Kaw. M. S. Wojsk. L. 7902/Tab.

Ogłoszenie.

Przetarg ofertowy na dostawę kolejki wąskotorowej i windy, dla Państwowego Kierownictwa Budowy Baraków w Oświęcimiu:

1. 210 m. b. toru kolejki wąskotorowej, szerokość toru 600 mm w tym dwa łuki o długości 7,85 mb. dla R-10 m. i jeden łuk o długości 11 mb. dla R-7 m. Szyny stalowe wagi 7 kg na 1 mb. na podkładach stalowych 0,80 m. oś od osi, wagi 3,5 kg na 1 mb. Do tego materiał drobny jak łubki, śruby i t. p.

2. Dwa wózki pomostowe bez hamulców, o kołach tarczowych, 6 podstawie żelaznej i pomoście drewnianym. Ściany czołowe i boczne z desek łączonych na pióro i wpust, wzmocniona odpowiednio kątówkami. Ściany boczne do odchylania i wyjmowania.

3. Jedna winda ręczna na 300 kg. udźwigu, o wymiarach szali 1,20/1,49 mająca przechodzić przez 3 kontygnacje a mianowicie z suterenu na parter, 1 piętro i poddasze, poszczególne wysokości 4,48 m, 4,48 m i 4,45 m, łączna wysokość 13,41 m.

Oferty ad 1. i 2. ceny w złotych z dostawą loco stacja Oświęcim,

ad 2. do oferty dołączyć dokładny szkic i opis windy, ceny w złotych loco plac budowy, łącznie z montażem w samym budynku, należy wnieść do Państwowego Kierownictwa Baraków w Oświęcimiu do dnia 18 czerwca br. Termin dostawy i wykonania do 15 lipca 1924 r. Zastrzega się zupełnie dowolny wybór między ofertami.

Państwowe Kierownictwo Budowy Baraków w Oświęcimiu.
4334

Terena naftowe, Brutta, Zakłady przemysłowe, drzewostany poszukujemy do kupna i sprzedaży. Lwowski-Gdańska Spółka Kom. Handlowa i Techniczna, Lwów, Osolińskich 11. 4287-4

Prenumerujcie
„Tygodnik dostaw”
Prenumerata wynosi:
rocznie . . . 10 złotych
półrocznie . 6 „

Pierwsza Górnośląska Fabryka Gwoździ poszukuje Jeneralnego Zastępcy na całą Polskę.

Produkcja tygodniowa 25—35 ton gwoździ. Tylko poważni i dobrze wprowadzeni rekrutanci zechcą złożyć wyczerpujące oferty. Skrzynka pocztowa 32. Rybnik Górny Śląsk. 4336

Dajemy dogodny
Kredyt na węgiel
u nas zakupiony.
Spółka Przemysłowo-Górnicza z o. o.
Katowice, ul. Poprzeczna 14.
Telef. 392. Adr. telegr.: Górnik, Katowice.
(4102-56)

Do sprzedania
z natychmiastową dostawą
ze składów krajowych:
1 nowy kocioł sekcyjny „Babcock-Wilcox” 150 m², 16 atm.
1 nowy kocioł dwupłomienny 100 m², 12 atm.
2 nowe, stojące kotły rurkowe 12 m², 8 atm.
1 używany kocioł wodno-rurkowy „Dürr” 250 m², 11 atm.
1 używana lokomobila „Wolf” 20/28/33 k. m. 12 atm.
1 używana lokomobila „Wolf” 24/34/40 k. m. 12 atm.
1 używana lokomobila „Wolf” 44/70/85 k. m. 12 atm.
1 używana lokomobila „Assmann & Stockder, Cannstadt” 42/55/65 k. m. 10 atm.
Nowe wentylatory poddmuchowe różnych wielkości.
Gener. Reprez. na Polskę
„GEFIA” Kraków, Bracka 6.
Telefon Nr. 2456.
Zastępstwo we Lwowie:
Inż. E. Preiss, ul. Ossolińskich Nr. 12.
4232-4

Miękisz, dnia 18. XII. 1923.

P. T. „KRES” S. A. Fabryka Wyrobów Żelaznych
Biała.

...W końcu donosimy, że podkowy nadesłane nam są solidnie wykonane i zasługują na zupełne uznanie. Nawiązując do uwag odnośnie do typów uważamy, że typ „LPF” jest najodpowiedniejszy. Typ ten daje możliwość indywidualnego zastosowania. Ponadto....

ZARZĄD DÓBR „MIĘKISZ MAŁY”
poczta Jarosław.

Lwów, dnia 18 stycznia 1924 r.

P. T. „KRES” S. A. Fabryka Wyrobów Żelaznych.
Biała.

W odpowiedzi na szac. pismo z dnia 14 stycznia stwierdzamy z przyjemnością, że z dostarczonych nam podków byliśmy zupełnie zadowoleni. Wykonanie ich jest solidne a materiał trwały.

LWOWSKIE TOWARZYSTWO
AKCYJNE BROWARÓW
Lwów, ul. Kleparowska 1. 18.
4295

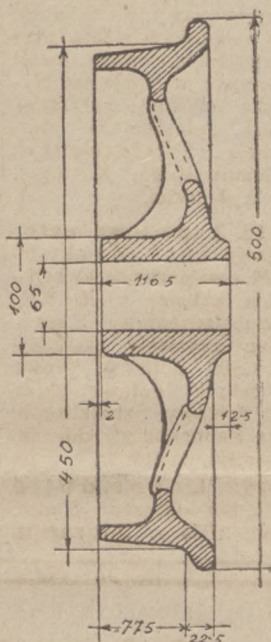

190 sztuk nowych kół stalowych

do wózków wąskotorowych silniejszej konstrukcji, wymiary według obok umieszczonego szkicu okazujemy do sprzedania

Juliusz Weiss
we Lwowie

Biura: ul. Petockiego 26.

Składy: ul. Na Bajkach 3-5.

Telefony: 2-59, 10-91, 10-92.

Telegramy: Railweiss Lwów.

TOWARZYSTWO REKLAMY MIĘDZYNARODOWEJ

Sp. z o. o.

W WARSZAWIE

UL. MARSZAŁKOWSKA Nr. 124.

Telefon 265-68 (Dyrekcja), 142-74 (Dział ogłoszeń)

Jeneralna Reprezentacja na Polskę firmy

RUDOLF MOSSE
DORLAND INTERNATIONAL

Zastępstwa w Amsterdamie, Bazylei, Berlinie, Brukseli, Budapeszcie, Bukareszcie, Frankfurtu, Gdańsku, Hamburgu, Lipsku, Londynie, Madrycie, Monachium, New-Yorku, Paryżu, Pradze, Wiedniu, Zagrzebiu, Zurychu i t. d.

Ogłoszenia do wszystkich pism krajowych i zagranicznych po cenach oryginalnych. Reklama uliczna, świetlna, kolejowa, tramwajowa, pocztowa, kinematograficzna i t. p. Projekty reklamy artystycznej.

WYDAWNICTWO
KSIĘGA ADRESOWA
POLSKI

dla Handlu, Przemysłu, Rzemiosła
i Rolnictwa

Nasza księga adresowa będzie pierwszą w Polsce wydawnictwem adresowym, redagowanym według wzoru najdoskonalszych wydawnictw światowych i stanowić będzie niezbędne źródło informacyjne dla każdego Polaka i każdego cudzoziemca, interesującego się jakąkolwiek dziedziną życia gospodarczego Polski. 4323

Państwowe Zakłady Graficzne Ministerstwa Skarbu ogłaszają konkurs na sprzedaż:

maszyny parowej fabryki „Orthwein i Karasiński” o mocy 35 HP., bez kondensacji, (I) cylindra — 276 m/m, skok — 400 m/m, ilość obrotów regulowana w granicach 125—165 obr./min., sterowanie suwakowe. Maszyna jest w ruchu.

Oferty w opieczętowanych kopertach z napisem „Na przetarg maszyny” należy adresować do Dyrekcji P. Z. Graficznych w Warszawie, Al. Jerozolimskie 91, oraz złożyć w Kasie P. Z. Gr. wadium w wysokości zł. 800 do dnia 16 czerwca b. r. włącznie.

P. Z. Graficzne zastrzegają sobie przytem prawo przeprowadzenia w razie potrzeby przetargu ustnego na wymienioną maszynę. Data przetargu ustnego ustala się na dzień 25 czerwca b. r., godz. 11 rano.

Blizszych informacji udzieli Wydział Gospodarczy P. Z. Gr. telefon 130-26 i 146-15. 4321-2

Oddamy korzystnie!

1 kocioł par. z armaturą 14,38 pow. ogrz. fabr. zagr. 1 stoj. maszynę parową 15 H.P. w dobrym stanie mało używ. 1 lokomobilę przew. 5/6 H.P. fabr. ang. używaną w dobrym stanie. A. Kaczorowski T. z. o. p. Fabryka Maszyn — Września (Wlkp). 4338-2

Gazownia miejska w Jarosławiu
sprzeda z wolnej ręki

1 kocioł parowy

firmy Fitzner Gamper, płomiennorurkowy stojący 40 m² pow. ogrzew., 8—10 atm. ciś. Kompletny z uzbrojeniem. — Oferty należy wnieść do Zarządu Gazowni miejskiej w Jarosławiu. 4275-3

Lokomobili Wolfa

100 HP. dwucylindrowej nowej lub używanej
poszukuje

Tartak i Młyn parowy firmy Witold Rzewuski w Starym Samborze (Młp.). 4306-2

BAKUŁĘ

(mata drzewna) dostarcza
w każdej ilości zastępstwo
zakładów przemysłowych
„Janów” 4305-3

M. KIERSKI

Lwów, Pasaż Mikołascha.

Filje: Tarnopol, Zbaraż.

W celu wykorzystania moich
zakładów zbiornikowych do
przetworów naftowych, poszukuję
połączenia się z większym
Koncernem naftowym.
Ewentualnie może nastąpić
odsprzedaż.

Alfred Moddelsee

Grudziądz, Droga Łąkowa 11.

Telef. 847. 4294-3

Poszukuje się do natychmiastowej
dostawy w stanie
nowym lub używanym:

1 tokarki pociągowej z wrzecionem sterowniczym dług. toku 2 1/2 do 3 mtr. wysokość kół 350/400 mm w głębokim wykorbieniu i wydrążonym wrzecionie.

1 wiertarki dla dziur 20/30 mm średn. o dużym wyładowaniu.

1 maszyny do wiercenia kół dla klinów (nuciarka)

Otto Wykowski

Nakło, (Wlkp) fabryka maszyn. Tel. 29.

4332

Skorowidz

ofiarowanych
i poszukiwanych
nowych
i używanych
maszyn, narzędzi,
materiałów
budowlanych itp.

Ogłoszenia w tej
rubryce
po 0.18 złotych za słowo.
(W ramce 50% drożej).

Ofiarowano:

1. Lokomobila Wolfa 1916 roku kompaund, kondensacja przegrzewaczem 100/120/140 koni 12 atm. Kocioł kornwalijski 86 m² 7 atm. Maszyna parowa 100 koni. Lokomobila Badenia 1914 roku przegrzewaczem 57/65/75 koni 10 atm., sprzedaż **Wolf Fiszer, Łódź, Gdańska 31 a.** (4324)

2. Heblarkę nową, 4 stronną, 600 mm szerokość i inne. Młot powietrzny, używany, „Béché” 50 kg. wagi baby. Dłutownicę używaną, 300 i 150 mm. skoku poleca ze składu Tow. H./P. „Technopol” Sp. z o. p. Warszawa, Jerozolimska 35, tel. 270-27 i 216-51. 4329-3

3. Wsuwalny system rur od lokomobili Wolfa 100 kg. wraz z przegrzewaczem nowy do sprzedania u Inż. F. Dawidowicza w Częstochowie, Aleja 31. (4326)

4. Garnitur do młocenia, młocarnia Lanza 54 cali. lokomobila niemiecki fabrykat rocznik 1900 — na dogodnych

warunkach. Na sprzedaż Małetność Bzowo, p. Lubasz, pow. Czarnków.

5. Motory elektryczne i spalinowe, wszelkie aparaty elektryczne cieplikowe, żarówki, materiały instalacyjne, artykuły techniczne, narzędzia, pasy skórzane i bawełniane duńskie poleca Tow. „Hapoldon” Warszawa, Wspólna 26 telefon: 115-81 i 104-84. (4330-8)

6. Lokomobila w dobrym stanie 6 atm. 8 HP. korzystnie na sprzedaż Kłosowski, browar, Nowe miasto Pomorze.

7. Lokomobila fabr. Lanz-Mannheim 10-konna rok 1907, oraz odpow. Młocarnia na sprzedaż Piotr Formanowicz, Gniezno, tel. 135.

8. Turbodynomo 150 kw., 220 P. S., 2x115 volt, 652 amp., 3000 obrotów, fabryki A. E. G., system Curtiss, 10-12 atm. mało używana w dobrym stanie. Pług motorowy „Komnik” 80 HP., używany do sprzedania. Oferty: Górniczy-Płock. (4293-3)

9 Lokomobilę 35/40/45 K. M. okazjnie sprzeda W. Ajzensztat, Zaklików, woj. Lubelskie.

10. Maszynę parową 25 K. M. kompletną i kocioł 6 atm. do natychmiastowego użytku sprzedam. Zgłoszenia: Leonard Petzen, Główna — Poznań, młyn

11. Nowa piła taśmowa fabr. Zimmermann — Werke A. G. Chemnitz, średnicy 800 mm., za cenę

przystępną do nabycia. H. Rheinbay Tow. Akc. Poznań, Sew. Mielżyńskiego 3.

12. Okazyjna sprzedaż Motorów Diesla nowych od 50 do 300 K. M. Motorów ropnych 3 — 60 K. M. 6 sztuk tokarkę pociągowych od 1 do 3 mtr. di. toku. 6 sztuk wiertarek słupowych od 6 do 40 m/m wiercenia 3 sztuki shapingów do metalu maszynowe i ręczne 6 sztuk maszyn do rżnięcia żelaza na zimno. 3 sztuki szliflierek do pił gatowych i narzędzi. 3 sztuki strugarek do drzewa 3 sztuk frezerek do drzewa 3 sztuki wyrówniarki do drzewa 6 sztuk wind stalowych od 5.000 do 15.000 klgr. udźwigu. Motory elektryczne i dynamomaszyny na prąd stały i zmienny, o napięciu 110 i 220 Volt od 1 do 100 K. M. Materiał instalacyjny elektryczny dostarczy natychmiast ze składu firmy „Technika” Lwów, Lenartowicza 1. 12. (4067-18)

13. Trak Blumwego 500 mm., dolny ruch, kompletny, w dobrym stanie sprzeda Inż. Z. i J. Kloc, Bydgoszcz Grodzka 30. Tamże wszelkie obrabiarki do drzewa na składzie. (4289-2)

14. Automobile „Renault”, Motocykle angielskie, Motocykle „Rovin”, wszelkie przybory „Cyclecar” Lwów, Jagiellońska 8. 4222-10

15. Zwrotnicę normalnotorową dostarczy inż-

nier Zubko. Jerozolimskie 75, Warszawa. 4279-6

16. Lokomobila Lanz 515 KM. 12 atm. Kompletnie urządzenie gorzelni. Urządzenie tartaku do wyrobu drzewa kantowego, składające się z lokomobili, podwójnej cyrkularki 1000 mm, średn. z wózkami i szynami, transmisjami, pasami skózanymi, narzędziami 4 piłami zapasowymi i podwójnej szlifliarki. Lokomobile 25/30 KM. 36/44 KM. Motory ssąco-gazowe 25 i 45 KM. Motory ropne 6, 18 i 30 KM. Młyn kulowy. Maszyna parowa 36/42 KM. z kotłem. Automobile ciężarowe i osobowe. Pługi motorowe oraz wszelkie maszyny dostarczy ze składu: „PION” Zakłady Przemysłowe Lwów, Zamarszynie, Lwowska 48. — telefon 4-76. (4309-8)

17. Tartak 3-gatowy murowany, parowy, w najlepszym stanie, przy tem dom murowany, lokale biurowe, w Nakle nad Notecią (Wlkp.) sprzedam. Łask. zgłoszenia i informacje Przedsiębiorstwo Kiejnowskiego, Kostopol, z. Wołyńskiej.

18. 2 sportowe aeroplany syst. „Mark” 50 KM. dwusiedzeniowy aeroplan szkolny i 30 KM. jednosiedzeniowy aeroplan specjalny za 2.500 i 1.500 dolarów, nowe z fabryki gotowe zaraz do dostawy. Szkoła lotnicza Kannenberg, Gdańsk, Lotnisko Langfuhr.

19. Lokomobila „Flöther-Gassen” 8 atm. bud. 1906 r. Młocarnia

parowa „Wolff — Magdeburg” 60x24 pomiary bębna. wskutek wydzierżawienia majątku do sprzedania. Majetność Kadziewo, p. Srem. (Wlkp.).

20. Lokomobile Wolff-Magdeburg 35 KM. sprzeda Zarząd Dóbr Stryszów.

21. 1 motor gazowy „Körtinga” 30 K. M. i 3 osiewacze z przedosiewaczem wszystko dobrze utrzymane, z powodu powiększenia młyna sprzedam, do obejrzenia w ruchu. HUPPA, młyn motorowy, Nowawieś - Książ pow. Kępno Pozn.

22. Motor benzynowy naftowy 14 KM. komplet, w ruchu, sprzedam za niską cenę Tomasz Gajda, Rzezawa, obok Bochni.

23. Maszyny do pisania „Remington” 12” cicho piszące do liczenia „Brunsvigi”, powielacze „Roneo” oraz wszelkie urządzenia i przybory biurowe Block-Brun S. A. Oddział Lwowski, Pańska 11 tel. 15-55. 4220-5

Poszukiwano:

1. Torfiarki (kopaczki) ręcznej w dobrym stanie do użycia, 7-mio metrowej wysokości (głębokości) poszukuje Zarząd dóbr Przybyłów pow. Tłumacz Prosi o podanie ceny loco stacja kolei.

2. Młocarnię cepową 60” używaną w dobrym stanie kupi Zarząd Dóbr Ponikwa koło Brodów. (4317)

3 Lokomobile na kołach o sile 10 — 15 K. M. opalaną węglem kamiennym, kupi firma Dudziński,

Potuczek, Rajski, Wapieniki i kamieniołom Nowy Ta g (Młp.)

4. Komplet maszyn przedalniczych: zgrzeblarkę, ciagarkę i wrzecionarkę, używane lecz w dobrym stanie, o sprawności 120-150 kg. przędzy konopnej w ciągu 8 godzin kupimy. Wiadomość: Rydzewski i Ska Lwów, Kopernika 20. (4316)

5. Szyny kolejowe dla bocznicy kolejowej i 1-2 rozjazdy poszukiwane. Inż. M. Augenblick, Lwów, ul. Bernsteina 9.

6. 20 wózków używanych wąskotorowych (wywrotek) dla toru 600 m/m poszukuje. Inż. M. Augenblick, Lwów, ul. Bernsteina Nr. 9.

7. Auto ciężarowe, dwutonowe, w bardzo dobrym stanie, rejestrowane, kupię. Zgłoszenia z podaniem ceny: Mieczysław Dębicki — Mielec.

Asfaltowa Papę Dachową Smole - Lepnik Materiały budowlane

pierwszorzędnej jakości poleca lano

Fabryka Tektur Dachowych W. Kutowski i Ska. T. z. o. p. Grudziądz Ogrodowa 23. Depesze „Fate-dach” tel. 423. 4261-0

„UNIVERSUM”

Zakład ślusarsko-mechan. ST. KASPAR Lwów, ul. Bema 22. wykonuje wszelkie roboty ślusarskie, maszynowe i budowlane — jakoteż reperacje motorów i maszyn wszelkiego rodzaju szybko i solidnie. 4012-10

Szef Intendentury D. O. K. Nr. IV zamierza oddać dostawę około 6.000 kg. mydła do mycia.

Bliższe szczegóły podane są w „Monitorze Polskim” z dnia 21 maja b. r. oraz „Polsce Zbrojnej” z dnia 20 maja b. r.

Informacji zasięgnąć można w Szefostwie Intendentury D. O. K. IV, Łódź, Al. Kościuszki Nr. 4.

(—) Hiszpański podpułkownik-Intendent

4314

Wełnę drzewną oraz sznury z wełny drzewnej

4244-6

(Holzwolle-Seile) najprzedniejszego gatunku po cenach konkurencyjnych dostarcza

Przemysł Drzewny Herman Schütt
Czersk (Pomorze).

TRAKI pionowe i horyzontalne oraz wszelkie pomocnicze maszyny tartaczne

WŁASNEJ KONSTRUKCJI

DOSTARCZA

„UNIA”

Zjednoczone Fabryki Maszyn T. A.
daw. C. Blumwe i Syn

Bydgoszcz-Wilczak

4230

STRUGARKI WALCOWE, wyrówniarki, wiertarki, gryzarki, piły taśmowe i tarczowe, tokarki, ostrzarki

