

Tygodnik dostaw

Pismo fachowe poświęcone polskiemu dostawnictwu i odbudowie.

Warszawa - Poznań - Lwów - Kraków - Wilno - Łódź - Katowice - Bydgoszcz - Toruń.

Główna Redakcja i Admin.:

Lwów, ul. Potockiego 26.

Telefon Nr. 2-59.

Ekspedycja:

Lwów, ul. Potockiego 38.

Telefon Nr. 10-92.

Adres telegraficzny: Tygodnik dostaw Lwów.

Konta bankowe: P. K. O. w Warszawie Nr. 142.600 i w Polskim Banku Przemysłowym we Lwowie.

Wychodzi
co tydzień.

Zawiera wiadomości

Kraków

Biblioteka Jagiellońska.

Taryfę inseratów przesyła Administracja na żądanie.

Przy częstszym inserowaniu odpowiedni opust.

Przedpłata za regularną wysyłkę pisma wynosi rocznie . . . 10 złotych półrocznie . . . 6 po urzędowym kursie franka złotego.

Należność pocztową opłacone gotówką.

Rok XVI.

Lwów, 18 czerwca 1924.

Nr. 20.

Na pytania skierowane do Redakcji odpowiada się tylko za przystaniem marki listowej.

Obwieszczenia państwowe.

295. Przetarg na dostawę miedzi, mosiądzu, brązu, cyny, cynku etc.

Kierownictwo Centralnych Zakładów Lotniczych w Warszawie, Mokotów, Fort Lotniczy, Budynek Nr. 2, tel. 120-26) zamierza oddać w drodze nieograniczonego przetargu dostawę miedzi, mosiądzu, brązu, aluminium, duraluminium, cyny, cynku, ołowiu, w blokach, w prętach, blachach, rurach, nitach, sztyftach i t. d. Informacje o ilości i jakości tych metali oraz o wszelkich warunkach przetargu udzielane będą w godzinach od 11-13 pod wyżej wskazanym adresem. Oferty na całość, lub część tej dostawy należy wnieść do godz. 11-tej dnia 2 lipca 1924 r. w zalakowanej kopercie z napisem „Oferta na...”. Zastrzega się wyrażnie, że oferty bez wadium, którego wysokość określa się na 3 proc oferowanej sumy oraz nieodpowiadające innym warunkom przetargowym rozpatrywane nie będą i że Kierownictwo ma pełne prawo oceny i wyboru przedłożonych ofert.

296. Sprzedaż odpadków blachy.

Dyrekcja Koleji Państwowych w Krakowie sprzedaje około 20 wagonów odpadków blachy białej i emalowanej pochodzącej ze skasowanych przedmiotów inwentaryjnych. Ogłądać można w magazynie Zasobów w Nowym Sączu. Oferty z napisem: „Oferta na odpadki blachy białej i emalowanej” należy wnieść do końca czerwca 1924 r.

297. Rozpisanie ofertowe na sprzedaż starych obręczy, szyn i płomieniówek.

Ministerstwo Kolei Żelaznych sprzedaje około 200 tonn starych obręczy stalowych wagonowych, do 300 tonn szyn niezdatnych do użytku kolejowego o długości różnej, do 4,5 metra oraz do 50 tonn starych płomieniówek.

Sprzedawane obręcze szyny i płomieniówki znajdują się w składach kolejowych na stacjach: Warszawa, Radom, Wilno, Poznań, Lwów, Nowy Sącz, Stanisławów, Katowice i Bydgoszcz.

Oferty na całą ilość, lub część takowej w zalakowanej pleczęcią firmy kopercie z napisem: „Zgłoszenie na zakup starych obręczy szyn i płomieniówek” winny być złożone do kancelarii Departamentu VI. M. K. Ż. w Warszawie, Nowy Świat 14, lub przesłane pocztą do dnia 7 lipca 1924 r.

Ceny winny być podane w złotych, loco wymienione składy kolejowe poszczególnych Dyrekcyj, przyczem należy wskazać skład, z którego dana firma chce nabyć obręcze, szyny lub płomieniówki. Naładunek i ekspedycja może być wykonana przez odnośną Dyrekcję na rachunek nabywcy.

Do oferty należy obowiązkowo załączyć kwit o wniesieniu do kasy właściwej Dyrekcji P. K. P. wadium w wysokości 5% ogólnej oferowanej sumy, która w razie nieprzyjęcia proponowanych warunków, będzie pełentowi niezwłocznie zwrócona.

Ministerstwo Kolei Żelaznych zastrzega sobie prawo unieważnienia przetargu.

Bliższych informacji, co do obiektu przetargu udzieli reflektantom odnośna Dyrekcja P. K. P.

298. Przetarg na urządzenie instalacji elektrycznej.

Kierownictwo Rejonu Inż. i Sap. Warszawa-Miasto (pałac Mostowskich ul. Przejazd Nr. 15) ogłasza przetarg nieograniczony na urządzenie instalacji elektrycznej w domu M. S. Wojsk. przy ul. Nalewki Nr. 4 314 punktów świetlnych.

Oferty opieczetowane należy wnieść do Kier. Rej. do dnia 26 czerwca godz. 12 w południe.

Slepe kosztorysy plany i warunki techniczne można otrzymać w godzinach urzędowych w kancelarii Kier. Rej.

Wadium w wysokości 3 procent sumy ofertowej należy wnieść na konto Kier. Rej. do Banku Polskiego (papiery wartościowe) lub w gotówce do Kasy Skarbowej.

299. Dostawa gwoździ ochronnych podeszgowych.

Departament VII. Int. M. S. Wojsk. w Warszawie przy ul. Nowowiejskiej zamierza oddać w drodze nieograniczonego przetargu publicznego (na podstawie porównawczego zestawienia próbek i cen) dostawę około 65.000 kg. gwoździ ochronnych podeszgowych.

Oferty na części tej dostawy są dopuszczalne.

Oferty wraz z próbkami wpłynąć muszą do Departamentu VII Int. najpóźniej do dnia 5 lipca, ponieważ 9 lipca r. b. o godzinie 10-ej rozpocznie się rozprawa ofertowa i nastąpi komisyjne otwarcie ofert.

Oferty złożone po upływie tego terminu nie będą wogóle uwzględniane.

Wysokość wadium ustala się na 3 proc. wartości zaofiarowanej dostawy, licząc wedle cen podanych w ofercie. Oznaczone wadium złożony należy do Kasy Skarbowej, a otrzymane jako dowód złożenia tegoż poświadczenie odbioru dołączyć w oryginale wraz z odpisem do oferty.

Dla niniejszego przetargu obowiązujące są następujące przepisy:

1) Opisy techniczne gwoździ ochronnych Dep. VII. Int.

2) Urzędowy wzór oferty (cena w złotych, dostawa loco magazyny wojskowe tego D. O. K., gdzie nastąpi odbiór towaru).

Ewentualnych informacji i wyjaśnień odnośnie opisów technicznych i wzoru oferty, zasięgać można codziennie z wyjątkiem niedziel i świąt między godz. 9-10 w Departamencie VII Int. (Referat Techn).

Władza wojskowa zastrzega sobie w zupełności prawo oceny i wyboru przedłożonych ofert.

300. Przetarg na budowę schronów i prochowni.

Sześćsto Inżynierji i Saperów D. O. K. Nr. IV w Łodzi ogłasza na dzień 28 czerwca r. b. o godz. 11-tej rano przetarg nieograniczony na budo-

Przedruk dozwolony tylko z podaniem źródła.

Welnę drzewną oraz sznury z wełny drzewnej

4244-6

(Holzwolle-Seile) najprzedniejszego gatunku po cenach konkurencyjnych dostarcza

Przemysł Drzewny Herman Schütt
Czersk (Pomorze).

Toczki marki Naxos, Szlifierki

Józef Fischer, Katowice, ul. Marjacka 19.

4220-3

Towarzystwo Akc. Fabryk Budowy Transmisji, Maszyn i Odlewni Żelaza
J. JOHN w Łodzi

dostarcza

Pednie (transmisje), **Kota** zębate, **Tokarki** pociągowe szybokotnące z wałkiem i śrubą pociąg. **Kotły** Strebela do ogrzewań centr.

Walce żeliwne utwardzone młynskie, hutnicze i inne.

Własne Biuro Sprzedaży:

W Warszawie Jerolimowska 51 Lwowie Zyblikiewicza 39. Baszta 24. Poznań Zyg. Augusta 2. Lublinie Krakowskie Przed. 58.

Dostawa ze składów lub w terminach krótkich. 4339-10

Motory Diesla małego typu Leobersdorfskiej Fabryki Maszyn S. A.

bez kompresora najprostszej konstrukcji nie wymagają specjalnie doświadczonej obsługi. Oszczędność paliwa 30 do 40%.

Dostawa krótkoterminowa. 4201-10

GANZ S. A. Oddz. Lwów, Legionów 3., tel 763.

Dostarczają również maszyny elektryczne, walce młynskie i t. d.

Rok założenia 1888. Spółka Akcyjna Rok założenia 1888.

EMIL KUŹNICKI

Fabryka tektury dachowej, produktów chemicznych i asfaltu.

OŚWIĘCIM (Wojew. Krakowskie).

Dostarcza w gatunkach przedwojennych: 4096-0

Terową papę dachową piaskową. Specjalną papę asfaltową „Koriolit” niewymagającą przez szereg lat konserwacji. Smołę kamiennie-węglową destylowaną (lakier dachowy). Karbolineum do impregnowania drzewa. Masę lepłą (cement drzewny). Wykonuje we własnym zarządzie pokrycie dachów, asfaltowanie ulic, chodników itp. fachowo wyszkolonymi siłami.

„METAL”

FABRYKA WYROBÓW METALOWYCH i AKUMULATORÓW

Dyrekcja: Lwów, ul. Zacharzewicza 1. 5.

Rach. bieg. w Polskim Banku Krajowym we Lwowie. P. K. O. Nr. 141.672. Nr. telefonu 334, 1196.

Dr. inż. St. Biełkowski i tow. S. A. Oddział A. Naśrubki, śruby, nity, i inne wyroby żelazne prasowane i szlancowane. Oddział B. Rury ołowiane, plomby ołowiane (4084-20)

Adres telegr.: AKUMETAL.

wę schronów i prochowni w centralnych składach amunicji Nr. 3.

Warunki ogólne wydane przez M. S. Wojsk. i obowiązujące przy dostawach i robotach, jak również warunki techniczne i plany znajdują się w referacie technicznym Szefostwa Inżynierji i Saperów D. O. K. Nr. IV w Łodzi, przy Al. Kościuszki 67, gdzie udzielane będą w godzinach urzędowych wszelkie informacje dotyczące powyższej roboty, jak również zostaną wydane za zapłatą ślepe kosztorysy.

Oferty sporządzone według ślepych kosztorysów, obliczone według cen stałych w złotych z napisem: „Przetarg na budowę schronów w C. S. A. Nr. 3” oferenci winni złożyć w dniu przetargu t. j. dn. 28-go czerwca 1924 z. do godz. 10 m. 30 rano w referacie technicznym Szefostwa Inżynierji i Saperów w kopertach należyście opieczętowanych.

Do oferty należyście ostepmowanej należy dołączyć kwit Kasy Skarbowej na złożone wadium w wysokości 1 procent od sumy złożonej oferty i oświadczenie, że „Warunki techniczne” i „Warunki ogólne” są firmie znane.

Firmy, stające do przetargu, muszą być zarejestrowane i udowodnić muszą, że wykonywały już większe roboty dla wojskowości.

Oferty, nie odpowiadające powyższym wymaganiom, rozpatrywane nie będą.

Szefostwo Inżynierji i Saperów zastrzega sobie prawo wyboru firmy.

301. Dostawa różnych artykułów.

Okręgowy Zakład Mundurowy Nr. VII w Poznaniu, ul. Patrona Jackowskiego 22, zamierza oddać w drodze przetargu nieograniczonego dostawy następujących artykułów:

2.000 sztuk kredy krawleckiej,
100 kg. gwoździ do podkówek,
200 kg. gwoździ drutowych, 25 mm,
300 kg. kołków drewnianych Nr. 17, 18 i 19.

200 kg. nici rymarskich 6-cio skrętowych.

300 kg. nici szewckich 3 i 4-ro skrętowych.

200 kg. nici szewckich 10-cio skrętowych.

500 kg. przędzy na dratwę,
1.000 kg. smoły szewckiej,
300 kg. wosku pszczelnego,
250 kg. kleju stolarskiego,
1.500.000 m. nici białych Nr. 10.

Przetarg odbędzie się dnia 28-go lipca b. r., o godz. 9-jej rano.

Oferty należyście ostepmowane składać należy pod wyżej wskazanym adresem do dnia 27-go lipca b. r., godz. 14-jej. Do oferty dołączyć należy kwit Komisji Gosp. O. Z. M. VII na złożone wadium w wysokości 3% od sumy oferowanej. Wzory należy złożyć do dnia 23-go lipca b. r. Warunki techniczne oraz szczegółowe warunki, obowiązujące dostawców przy składaniu ofert, obejrzeć można przy składaniu ofert, obejrzeć można przy składaniu ofert, za wyjątkiem niedziel i świąt, w godzinach od 9-jej do 14-jej pod wyżej wskazanym adresem.

302. Przetarg na roboty budowlane.

Kierownictwo Rejonu Inż. i Sap. w Brześciu n. Bugiem ogłasza niniejszym przetarg na dzień 24 czerwca 1924 r. o godzinie 12-jej na następujące roboty budowlane:

W Garnizonie Brześć n. Bugiem

1. Remont bud. nr. 100 garaż 9 Dyonu Samochodów.
2. Na cennik generalny robót drobnego remontu na okres 6-miesięczny t. j. lipiec, sierpień, wrzesień, październik, listopad i grudzień na garnizon Brześć, Siedlce, Biała-Podlaska i Włodawa na każdy garnizon oddzielnie.

W Garnizonie Siedlce

1. Remont dachów w koszarach Łukowskich.
2. Remont dachu blaszanego na bud. nr. 18 i 22.
3. Remont budynku nr. 21.
4. Remont dachu na bud. nr. 13 koszar „Rozkosz”.

Biała-Podlaska

1. Remont bud. nr. 16 i 13 koszar Wielopolskiego.
2. D-tto Ambulansu wetr. nr. 10 koszar Państwowych.

303. Przetarg na budowę sanatorium.

Łuków

1. Remont kapitalny bud. nr. 33 na Łapiguzie.

Blizszych informacji, jak również przeglądania kosztorysów, wzorów ofert, ogólnych warunków o wykonaniu robót udziela Kierownictwo Rejonu (Referat Budowlany) w godzinach urzędowych.

Oferty należyście ostepmowane w zalakowanych kopertach i odpowiednim napisem powinny być złożone w Kierownictwie Rejonu Inż. i Sap. w Brześciu n. Bugiem w Obozie Warownym do dnia 24 czerwca b. r. do godz. 12-jej.

1. Wadium ustala się w wysokości.

2. Dla wszystkich budynków w wysokości 3%.

3. Dla ofert na cennik generalny 100 złotych.

Wadium należy złożyć do Oddziału Bud. Kasowego Kier. Rej. Inż. i Sap. Brześć lub w Kasie Skarbowej. Kwit wraz z odpisem dołączyć do oferty.

Oferty bez należytej opłaty stempowej i bez załączonego kwitu na złożenie wadium, będą unieważnione.

Komisja zastrzega sobie prawo przeprowadzenia dodatkowego ustnego przetargu, jak również wyboru przedłożonych ofert.

Pierwszeństwo przy jednakowych warunkach ofert mają przedsiębiorcy, którzy jako wadium złożą obligacje 10% pożyczki kolejowej.

Brześć n. Bugiem dn. 10.6.1924 r.

304. Przetarg na roboty pomiarowe.

Szefostwo Inżynierji i Saperów DOK. Nr. V w Krakowie ogłasza przetarg ofertowy na budowę sanatorium w Rajczy.

Oferty należyście ostepmowane, w zamkniętych kopertach, opatrzone pieczęciami lakowymi i napisem: „Oferta na budowę sanatorium w Rajczy”, uależy wnieść do Szefostwa Inż. i Sap. DOK. V w Krakowie, plac Magdaleny I. 2, II. piętro do dnia 3-go lipca 1924 r. godz. 12 w południe, w którym to dniu nastąpi komisyjne otwarcie ofert w obecności oferujących.

Do oferty należy dołączyć:

1. kwit na złożone wadium w Kasie Skarbowej w Krakowie w wysokości 6.000 zł. w państwowych papierach wartościowych n. p. 10-cio proc. pożyczka kolejowa lub w gotówce.

L. 3170/Sz. Inż.

2. oświadczenie, że oferentowi znane są dokładnie ogólne i szczegółowe warunki budowy i że bezspornie im się poddaje.

Szefostwo Inż. i Sap. DOK. V zastrzega sobie prawo wyboru firmy.

W razie niemożności stawienia się osobistego oferenta, zastępca ma mieć uwierzytelnione pełnomocnictwo.

Wszelkich informacji udziela referent budowlany Szefostwa Inż. i Sap. w Krakowie, tam też nabyć można formularze ofertowe, przejrzeć plany i warunki.

304. Przetarg na roboty pomiarowe.

Szefostwo Inż. i Sap. OK. II w Lublinie rozpisuje przetarg na następujące roboty pomiarowe:

1. wytyczenie granicy obozu ćwiczebnego w Powursku.

2. wykonanie pomiarów gruntów pod obóz ćwiczebnny w Powursku pow. Kowel o powierzchni około 7.000 ha.

Przy pomiarze i sporządzeniu planów, jak również przy układaniu rejestru pomiarowego prócz sytuacji ma być uwzględnione oddzielne posiadanie.

3. Sprawdzenie pomiarów już dokonanych z okolic Powurska o ogólnej powierzchni 393 ha.

Szefostwo Inż. i Sap. OK. II zastrzega sobie prawo oddania niniejszej powierzchni do pomiarów do 50%.

Przetarg odbędzie się dnia 5 lipca o godz. 9-jej rano w Szeł. Inż. i Sap. w Lublinie przy ul. Szpitalnej I. 7.

Oferty wraz z kosztorysem należyście ostepmowane i zalakowane z napisem: „Pomiar obozu ćwiczebnego Powursk” należy wnieść w terminie nieprzekraczalnym do dnia 4 lipca 1924 r., godz. 12-jej do Szefostwa Inż. i Sap. DOK. II Lublin.

Ceny w kosztorysie należy podać od 1 ha.

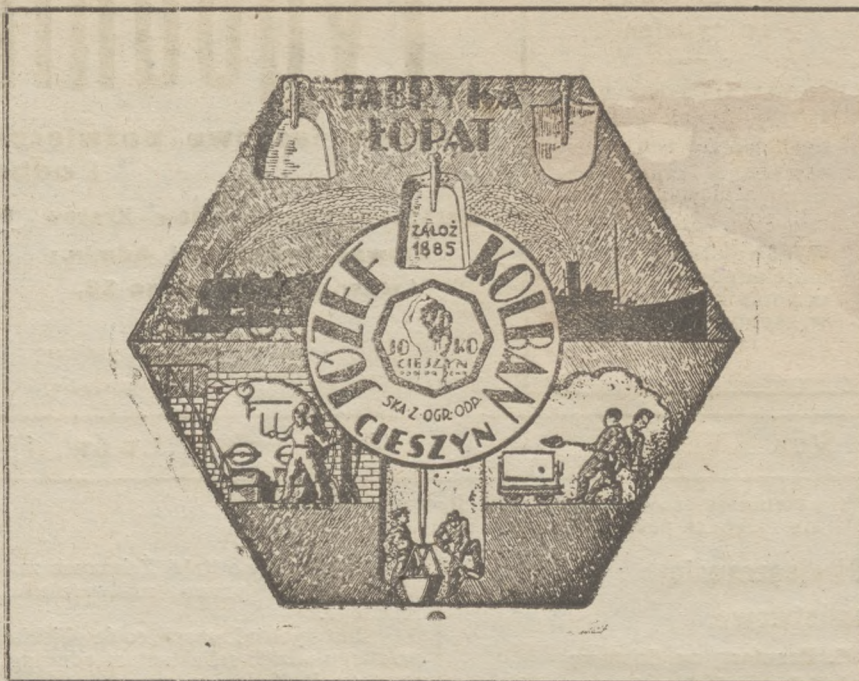

Konkurs na dostawy budowlane.

Zarząd Oficerskiej Spółdzielni Mieszkaniowej w Przemyślu ul. Smolki 13. rozpisuje konkurs na dostawy:

1. 50.000 dachówek ciągniętych lub prasowanych I. i II. klasy oraz 1.500 gąsiorów.

2. materiału do instalacji elektrycznej, jako przewody kryte i otwarte, kontakty, komplety do lamp,

3. materiału wodociągowego jako rury 8 cm. do głównej arterji około 3 km., ponadto boczne do 25 domów, klozety wodne, zlewy, wanny, umywalnie,

4. pieców i kuchni kałowych do 25 domów.

5. ogrodzenia parkanów,

6. robót blacharskich jak rury spustowe 15 cm. średnicy, rur opadowych 20 cm średnicy, wyłożenie koszów, kominierzy kominowych, okapów pod rynny.

7. drzwiczek do wyciorów kominowych o wymiarze 16/32 cm pojedyncze i podwójne, — żaluzje do otworów wentylacyjnych.

Pisemne oferty należy wnieść do dnia 30 czerwca b. r. 4358

Ogłoszenie.

Dyrekcja Kolei Państwowych w Wilnie ogłasza przetarg na roboty drukarskie i introligatorskie w przybliżeniu na sumę około 20.000 zł. p.

Firmy drukarskie, życzące przyjąć udział w przetargu powinny złożyć oferty na blankietach, które mogą otrzymać w Dyrekcji w Wydziale Zasobów — pokój Nr. 41 na III piętrze, ul. Słowackiego 2 Wilno: w Ekspozyturze Dyrekcji — Warszawa, Marszałkowska 51 m. 17 w Oddziałach Dyrekcji u Dyrektorów Oddziałów w Brześciu, Białymstoku i Wołkowysku.

Do ofert powinny być dołączone kwity na złożone wadium w wysokości 200 złotych, które to wadium może być wpłacone do depozytu Dyrekcji wileńskiej w Warszawie do Banku Polskiego w Brześciu, w Wołkowysku, Białymstoku i Wilnie do Kasy Dyrekcji.

Firmom, które nie otrzymają dostawy, wadium będzie zwrócone w terminie dni 7-miu po rozpatrzeniu ofert.

Oferty należyście ostepmowane w zapieczętowanych kopertach z napisem „Oferta na roboty drukarskie” należy składać pod adresem „Prezydium Dyrekcji Kolei Państw. w Wilnie” w terminie do 26-go czerwca do godziny 12-jej.

Dyrekcja zastrzega sobie prawo dowolnego wyboru oferenta. 4360

Dyrekcja Kolei Państwowych w Wilnie.

Wezwanie do składania ofert.

Wydział Wojsk Taborowych Departamentu II-go Kawalerji M. S. Wojsk zamierza oddać w drodze przetargu ofertowego dostawę:

- 1) linek pomocniczych,
- 2) linek do siana,
- 3) owslaków,
- 4) sznurków pomocniczych,
- 5) wiader płociennych,
- 6) wiader blaszanych.

Informacji co do ilości żądanych artykułów oraz szczegółów dostawy zasięgnąć można w Referacie Zaopatrzenia powyższego Wydziału, Warszawa, Pałac Mostowskich, ul. Przejazd Nr. 15, w godzinach urzędowych, począwszy od dnia 15 czerwca r. b.

Ceny w ofercie należy podać w złotych, loco Centralne składy Taborowe, Warszawa.

Wyczerpujące oferty na obowiązujących drukach, w opieczętowanych kopertach z napisem na Licz. 7902/Tab. należy składać wprost do Referatu Zaopatrzenia najpóźniej do dnia 21 lipca 1924 r. godz. 10, w którym to dniu rozpocznie się przetarg.

Do oferty należy dołączyć:

- 1) Oświadczenie, czy przedmiot jest własnego wyrobu, czy też pochodzi z innej wytwórni krajowej.
- 2) Wzór oferowanego przedmiotu.

- 3) Dowód złożenia w Kasie Państwowej wadium, którego wysokość oznacza się na 3% oferowanego przedmiotu przyczem przy jednakowych cenach pierwszeństwo oddane będzie tym oferentom, którzy je złożą w 10% pożyczce kolejowej.

- 4) Odpis rejestru handlowego.

Departament II zastrzega sobie prawo oceny i wyboru ofert oraz zmiany ilości zakupu materiałów. 4320—2

Departament II. Kaw. M. S. Wojsk. L. 7902/Tab.

Do oferty dołączyć należy:

1. Odpis upoważnienia rejentalnego stwierdzonego do wykonania pomiarów.

2. Kwit na złożone do Kasy Skarbowej wadium w wysokości 3% od sumy oferowanej lub list gwarancyjny na tę sumę.

Szefostwo Inż. i Sap. dostarczy do pomiarów robotników w liczbie 50, prócz tego 5 parokonnnych podwód, oraz materiał leśny potrzebny na słupy graniczne i znaki miernicze. Pomoc tę należy uwzględnić w ocenach kosztorysów oddzielnie.

Termin rozpoczęcia prac 5 dni po podpisaniu i zatwierdzeniu umowy przez Szef. Inż. i Sap.

Roboty pomiarowe, oraz wszelkie plany z tem związane mają być wykonane i oddane najpóźniej do 31 grudnia 1924 r.

Bliższych informacji co do ogólnych i szczególnych warunków, dotyczących się wykonania robót należy zasięgnąć w Szef. Inż. i Sap. DOK. II Lublin w godzinach urzędowych. Znajomość tychże warunków musi być stwierdzoną w ofercie.

305. Przetarg na rozbiórkę obiektów drewnianych.

Kierownictwo Inż. i Sap. Baranowicze ogłasza przetarg nieograniczony na dzień 2 lipca godz. 12.

1. na rozbiórkę 300 obiektów drewnianych rozmieszczonych na terenie dawnego Obozu Ćwiczeń w Leśnej. Ogólna pojemność budynków do rozebrania wynosi około 35.000 m³. Dalekość transportu średnia 1 km. Do dyspozycji przenośna kolejka.

W ofercie należy podawać ceny za 1 m³ rozebranego i przesortowanego materiału według wymiarów, — a) w gotówce, b) w procentach uzyskanego z rozbiórki materiału (za ekwiwalent).

Wadium 2.500 złotych.

2. na wybudowanie 6 studzien artezyjskich na terenie Obozu Ćwiczeń w Leśnej. — Wadium 1.200 złotych.

3. wybudowanie 3 komór gazowych w garnizonach: Stonim, Baranowicze i Nieśwież. — Wadium 250 zł.

Bliższych informacji co do przetargu udziela Kierownictwo Rejonu Inż. i Sap. w Baranowiczach poczynając od 20-go czerwca b. r. w godzinach urzędowych.

306. Dostawa większej ilości worków lnianych.

Szefostwo Intendentury DOK. Nr. IV w Łodzi ogłasza nieograniczony przetarg publiczny na dostawę większej ilości worków lnianych względnie konopianych o pojemności 100 kg. mąki.

Termin składania ofert w zamkniętych i zalakowanych kopertach do dnia 3-go lipca 1924 r. godzina 12-ta w kancelarii Szefostwa Intendentury DOK. Nr. IV w którym to terminie nastąpi rozprawa ofertowa.

Do oferty należy dołączyć dowód złożenia wadium w wysokości 3% oferowanej dostawy.

Zestawienie warunków ogólnych, obowiązujących przy dostawach wojskowych oraz przy składaniu ofert są do przejrzania w Szefostwach Intendentur wszystkich Okręgów Korpusów, gdzie można również przejrzeć oryginalne wezwanie do składania ofert.

307. Dostawa owsa.

Kierownictwo Rejonu Intendentury Równe zamierza oddać w drodze nieograniczonego przetargu publicznego, na podstawie porównawczego zestawienia cen dostawę 40.000 (czterdzieści tysięcy) kg. owsa o jakości przepisanej specjalnym zbiorem warunków.

Termin dostawy dziesięciodniowy. Odbiór dostawy loco magazynu Rejonowego Zakładu Gosp. Równe. W ofercie należy podać cenę stałą (fix) za 100 kg. Oferty na części tej dostawy są niedopuszczalne.

Oferty wraz z ewent. próbkami wpłynąć muszą do Kier. Rej. Intend. Równe najpóźniej do dnia 23 czerwca 1924 r. godz. 9-ta, w którym to terminie rozpocznie się rozprawa ofertowa nastąpi komisyjne otwarcie ofert.

Oferty złożone po upływie tego terminu nie będą wogóle rozpatrywane. W razie negatywnego wyniku przetargu ofertowego, odbędzie się przetarg ustny, którego termin poda do wiadomości oferentów Komisja przetargowa.

Treść uchwał Komisji przetargowej podana zostanie do wiadomości oferentów bezpośrednio po ukończeniu przetargu ofertowego, względnie ustnego. Wysokość wadium ustala się na 3 proc. (trzy procent) wartości dostawy licząc wedle cen podanych w ofercie, wysokość zaś kaucji na 10 proc. wartości dostawy licząc wedle cen ustalonych w umowie.

Tak wadium, jakoteż kaucję należy składać w Kom. Gosp. R. Z. G. Równe.

Do oferty dołączyć należy: 1. świadectwo przemysłowe wzgl. patent, 2. ewent. świadectwo produkcji, 3. kwit na złożone wadium.

Dla niniejszego przetargu obowiązujące są następujące przepisy i druki.

1. Zestawienie warunków ogólnych obowiązujących przy dostawach wojskowych.

2. Art. 2-gi. Zestawienie warunków obowiązujących przy dostawach wojskowych od producentów.

3. Przepisy o warunkach obowiązujących przy składaniu ofert na dostawę wojskowe.

4. Urzędowy wzór oferty — którego użycie jest obowiązujące.

Przepisy pow. i druk oferty złożone będą do wglądu oferentów począwszy od dnia 6 czerwca 1924 r. w godzinach urzędowych z wyjątkiem niedziel i świąt w Kier. Rej. Int. Równe, gdzie zasięgać można ew. dodatkowych informacji.

Władza wojskowa zastrzega sobie w zupełności prawo oceny i swobodnego wyboru przedłożonych ofert.

Pierwszeństwo w otrzymaniu dostawy mają, przy równych warunkach przedewszystkiem producenci, a następnie ci oferenci, którzy złożą wadium i kaucję w obligacjach 10-cio procentowej państwowej pożyczki kolejowej.

308. Przetarg na sprzedaż starych lokomobil.

Zarząd Okręgowy Lasów Państwowych w Łucku podaje do wiadomości, że w dniu 26 czerwca 1924 r. o godz. 12-iej w południe w lokalu tegoż Zarządu, przy ul. Ks. Józefa Poniałowskiego Nr. 1 odbędzie się licytacja na sprzedaż 5 starych lokomobil. Licytacja odbędzie się drogą przetargu ustnego i deklaracji pisemnych, podawanych przed rozpoczęciem przetargu w zapieczętowanych kopertach noszących napis „Do licytacji dnia 26 czerwca b. r.”.

Ceny winny być podawane za każdą poszczególną jednostkę — cyfrowo i słownie w złotych polskich. Deklaracje pisemne muszą być opłacone stemplem w przepisanej wysokości. Do oferty należy dołączyć kwit jednej z Kas Skarbowych na wniesione wadium. Utrzymujący się przy licytacji dopełniają wadium do 10% zadeklarowanej przez siebie sumy. Opis lokomobil, oraz warunki przetargu są do przejrzania w ZOLP. w Łucku, przeznaczone zaś do sprzedaży lokomobile można oglądać w niżej wymienionych Nadleśnictwach.

1. Lokomobila fabr. — Badenia Nr. 2370, rok budowy 1904. Siły do 36 H. P. (po pożarze) Nadleśnictwo Uściąg st. kol. Uściąg, tart. Państwowy Czerniawka.

2. Lokomobila fabryki Rychard Garret Nr. 32402, rok budowy 1911, siły do 36 H. P. Nadleśnictwo Kłwercze st. Kol. Kłwercze tart. Państw. Kłwercze (po pożarze).

3. Lokomobila fabr. Floether Nr. 7762, rok budowy 1916, siły do 30 H. P. Nadleśnictwo Kostopol st. kol. Kostopol.

4. Lokomobila fabr. Garret Smith Nr. 5218, rok budowy 1901, siły do 24 H. P. tamże.

5. Lokomobila fabr. Flaethera Nr. 7860, rok budowy 1916, siły do 30 H. P. Nadleśnictwo Zabłocie st. kolejowa Zabłocie.

Uwaga: ZOLP. w Łucku zastrzega sobie prawo wyłączenia z przetargu poszczególnych jednostek licytacyjnych, oraz poczynienia wszelkich zmian w niniejszym ogłoszeniu.

Rok założenia 1899.

Juliusz Weiss we Lwowie

Koleje polne leśne i fabryczne

Biura: ul. Potockiego 26.

Składy: ul. Na Bajkach 3-5.

Telefony: 2-59, 10-91, 10-92.

Telegramy: Railweiss, Lwów.

Kolejki dla cegielń, wapienników, kamieniołomów etc.

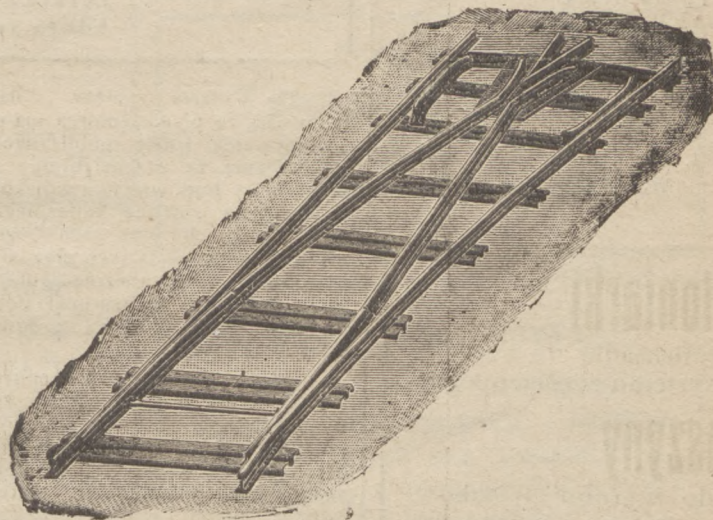

Szyny, tory zmontowane, rozjazdy, obrotnice, wozy wszelkich typów, parowozy etc.

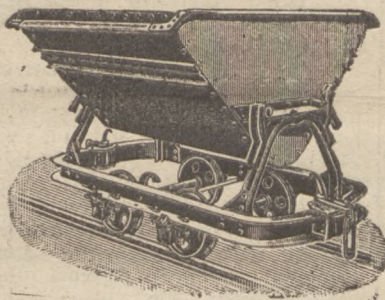

Zaofiarowania na żądanie. Obszerne katalogi za opłatą 2 złotych.

Mamy do odstąpienia około 8.000 mb. rur gazowych 6" zupełnie nowych spawanych o wym. 156/167 fabrykat Sosnowiecki, loko skład Drohobycz za gotówkę lub w zamian za odpowiednią ilość rur 10 1/2" o wym. 253/267 mogą być bez gwintów jednak w nienagannym stanie.

Zgłoszenia do Dyrekcji Państwowej Fabryki Olejów Mineralnych w Drohobyczu.

Wezwanie do składania ofert.

Kierownictwo Rejonu Inż. i Sap. w Toruniu zamierza oddać w drodze nieograniczonego przetargu publicznego roboty na remont kapitalny budynku Nr. ew. 443 w Szpitalu Okręgowym w Toruniu.

Oferty w kopertach zalakowanych pięcioma pieczęciami z napisem „Oferta na remont bud. Nr. 443 w Toruniu” należy składać w kancelarii Kierownictwa Rejonu Inż. i Sap. w Toruniu ul. Łazarza 4 do dnia 23/VI 1924 r. godz. 10, poczem nastąpi komisyjne otwarcie ofert o godz. 12. Oferty na część tej roboty są niedopuszczalne. Oferty można wnieść tylko na drukach dostarczonych przez referat budowlany Kierownictwa Rejonu Inż. i Sap. w Toruniu za zwrotem kosztów.

Do ofert należy dołączyć:

1. Kwit na wpłacone wadium do Kasy Kierownictwa Rej. Inż. i Sap. Toruń w wysokości 3% oferowanej sumy.

2. Deklarację, iż warunki ogólne, szczegółowe i dodatek do tychże są oferentowi znane i oferent takowym podporządkuje się.

Oferty nie odpowiadające powyższym warunkom nie będą rozpatrywane.

Kierownictwo zastrzega sobie prawo przebradowania dodatkowego ustnego przetargu i dowolnego wyboru oferenta.

Wadium złożone w pożyczce kolejowej daje pierwszeństwo w otrzymaniu robót przy jednostajnych innych warunkach.

Wszelkich bliższych informacji (przejrzanie planów, kosztorysów, warunków ogólnych i szczegółowych) udziela Kierownictwo Rejonu Inż. i Sap. Toruń, ul. Łazarza 4, codziennie od godz. 11—14-ej.

L. dz. 4588/24 Bud. Kierownictwo Rejonu Inż. i Sap. w Toruniu

309. Licytacja na wydzierżawienie lokomobili i miedzianego przewodu.

W dniu 26/VI 1924 r. o godz. 12-tej odbędzie się w Urzędzie Wojewódzkim w Poznaniu Wydział VIII B licytacja publiczna na wydzierżawienie:

a) lokomobili Wolfa 90 K. P., prądnicę elektr. do prądu stałego 230 Volt, 304 Amper;

b) około 1500 mb. nie izolowanego miedzianego przewodu (kable) 13—15 mm średnicy.

Oferty ad a) i b) należy składać razem lub oddzielnie w zamkniętych kopertach do wyżej oznaczonego terminu. Do oferty należy dołączyć piśmienną deklarację, że warunki dzierżawy są składającemu ofercie znane i że się na nie zgadza bez zastrzeżeń. Wzór umowy i warunki dzierżawne są do nabycia za opłatą 1 złotego w Wydz. VIII B. Urzędu Wojewódzkiego w Poznaniu, Gołębia 1, pokój nr. 353 w godzinach 12—13 w poł.

Urząd Wojewódzki zastrzega sobie prawo wyboru jednej z 3 najwyższych ofert, lub w razie niskich ofert prawo niezatwierdzenia żadnej oferty. Temsamem unieważnia się tutaj ogłoszenie l. dz. 1338/24 VIII B z dnia 13 maja 1924.

Betoniarki

(Mieszadła do betonu) systemu sześciennego

Maszyny

do wyrobu pustaków z betonu żwirowego i żuźlowego, dachówki cementowej, rur i t. p.

Windy budowlane

poleca

Fabryka Maszyn RZEWUSKI i S-ka

Warszawa, ul. Ordynacka 7, tel. 28 95. 40—50% oszczędności na kosztach budowy. (4259-8)

310. Przetarg na budowę domów mieszkalnych.

Sześćsto Inżynierji i Saperów DOK. Nr. 1 w Warszawie ogłasza na dzień 1 lipca r. b. na godz. 12-tą przetarg publiczny na budowę domów mieszkalnych dla 36 pułku piechoty w Warszawie.

Wszelkie bliższe wyjaśnienia oraz kosztorysy nieme z warunkami dodatkowymi i ogólnymi można otrzymać w Sześćstwie Inż. i Sap. DOK. Nr. 1 Pałac Mostowskich pokój Nr. 120.

311. Przetarg na remont kapitalny koszar w Stryju.

Kierownictwo Rejonu Inżynierji i Saperów w Przemyślu rozpisuje przetarg ofertowy na remont kapitalny koszar 6 p. a. p. w Stryju przy ulicy Kraszewskiego.

Wszelkich informacji co do ogólnych warunków wykonywania robót udziela referat techniczny Kier. Inż. i Sap. Przemyśl, w godzinach urzędowych od 12—13-tej.

Ogólne warunki wykonywania robót oraz wzory materiałów są do przegladnięcia w biurze ref. techn. Kier. Rej. Inż. i Sap. Przemyśl między 12 a 13. Każdy oferent musi podpisem stwierdzić, że czytał te warunki i że bez żadnych zastrzeżeń poddaje się im.

Druki ofertowe do nabycia za zwrot kosztów w Kier. Rej. Inż. i Sap. Przemyśl ul. Mickiewicza 46.

Zabezpieczenie: wadium w wysokości 3% oferowanej kwoty w gotówce lub papierach wartościowych należy składać w Kasie Skarbowej w Przemyślu z tem że po zatwierdzeniu oferty do dni 7-miu musi być ono uzupełnione do 5%.

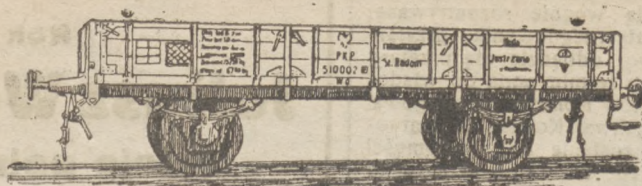

3 nowe normalnotorowe wagony kolejowe (węglarki),

udźwigu 15.750 kg., ładowności po 15.000 kg., 2-osiove, o powierzchni ład. 18,4 m², rozstępie osi 4 m, długości skrzyń po 6.800 m/m., szerokości po 2.800 m/m., wysokości po 600 m/m., długości resór 1.100 m/m., po 16 par w resorze, maźnice typu D. W. V., miejsce postoju w Radomlu, korzystnie do sprzedania.

Juljusz Weiss we Lwowie

Biura: ul. Potockiego 26.

Składy: ul. Na Bajkach 3-5.

Telef.: 2-59, 10-91, 10-92.

Adres telegr.: Railweiss Lwów.

Do oferty należy dołączyć: 1) dowód, że przedsiębiorca ma prawo wykonywania robót publicznych, 2) stwierdzenie, że przedsiębiorcy znane są przepisy budownictwa wojskowego, 3) kwit na złożone zabezpieczenie, przy równych szansach zostaną uwzględnione oferty tych przedsiębiorców, którzy jako zabezpieczenie złożą akcje kolejowe, 4) warunki dokładne na jakich przedsiębiorca zobowiązuje się roboty wykonać.

Druki ofertowe należy sporządzać ściśle według podanych przepisów, mają zawierać pozycje; osobno cena jednostkowa na materiał a osobno na robociznę. — Oprócz tego ilościowe zestawienie potrzebnych materiałów wraz z cenami.

Cena oferowana ma być podana w złotych polskich. Takie druki ofertowe jak i wstawione ceny mają być przejrzyste napisane, wszelkie wątpliwości będą rozstrzygane z korzyścią dla skarbu państwa.

Druki ofertowe w 3 (trzech) egzemplarzach, z tych jeden należy ostemplowane na 3.800 000 mkp. w zamkniętych kopertach, opatrzonych pieczęciami lakowymi i napisem „Oferta na remont 6 p. a. p. w Stryju“ — należy składać w Kier. Rej. Inż. i Sap. Przemyśl, ul. Mickiewicza 46 do dnia 25 czerwca b. r. godz. 12-ta, poczem nastąpi komisyjne otwarcie tychże. Kierownictwo zastrzega sobie dowolny wybór oferenta — oraz dowolne zmniejszenie lub zwłóknienie robót.

Oferty inaczej sporządzone i bez załączników nie będą rozpatrywane. Termin wykończenia robót w 10 tygodni od daty protokółarnej odbioru

312. Sprzedaż drzewa opałowego.

Kierownictwo Rejonu Inż. Sap. Poznań ogłasza przetarg ofertowy na sprzedaż drzewa opałowego zmagazynowanego w Suchym Lesie i Dzielczej Górze powiat Poznań-Wschód w ilości 426,9 m³ drzewa szczapowego 82 m³ drzewa szczapowego pieńkowego.

77 m³ kup gałęzi à 5 m³. Reflektanci winni złożyć piśmienne oferty zapieczone w kopertach na ręce Kierownika Rejonu Inż. Sap. Poznań, do dnia 2 lipca r. b. o godzinie 11-tej przed południem, poczem nastąpi przetarg.

Do oferty należy dołączyć dowód złożenia wadium u referenta budżetowego Kierownictwa Rejonu Inż. Sap. Poznań, w wysokości 3% oferowanej ilości.

Komisja przetargowa zastrzega sobie prawo przeprowadzenia dodatkowego ustnego przetargu i dowolnego wyboru oferenta.

Bliższych informacji udziela Kierownictwo Rejonu Inż. Sap. Poznań, pl. Wolności 16, Gmach Komendy Obż. Warownego II piętro codziennie w godzinach urzędowych.

Obwieszczenia prywatne.

5. Bocznica kolejowa okazjnie do sprzedania:

- 1) 1 kompletna zwrotnica systemu XI o kącie skrzyżowania 50°24', używana w dobrym stanie.
- 2) 80 sztuk szyn à 7-50 m. długości, 120 m/m wysokości.

Wezwanie do składania ofert.

Wydział Wojsk Taborowych Dep. II Kawalerji M. S. Wojsk zamierza oddać w drodze przetargu ofertowego dostawę na:

- | | | |
|--------------|-----------------------|---------------------------|
| 1) Czapraki | 6) Rzemienie troczne | 11) Podpierszniki |
| 2) Sakwy | 7) Poprzęgi sznurkowe | 12) Uździenice z powodami |
| 3) Ogłowia | 8) Troki do szabli | 13) Wodze |
| 4) Wędzidla | 9) Podkownice | 14) Kantary stajenne |
| 5) Munsztuki | 10) Owsiaki | 15) Strzemiona |

Informacji co do ilości żądanych artykułów oraz szczegółów dostawy zasięgnąć można w referacie Zaopatrzenia Wydz. W. Tap. Dep. II. Kawalerji. Pałac Mostowskich ul. Przejazd Nr. 15 pokój Nr. 25. — w godzinach urzędowych począwszy od dnia 10-go czerwca br.

Ceny w ofercie należy podać w złotych loco Centralne Składy Taborowe Warszawa.

Wyczerpujące oferty na obowiązujących drukach, w opieczętowanych kopertach z napisem na L. 7585/Tab. należy składać wprost do referatu Zaopatrzenia najpóźniej do dnia 15 lipca br. godzina dziesiąta w którym to dniu rozpocznie się przetarg.

Do oferty należy dołączyć:

1) Oświadczenie czy przedmiot jest własnego wyrobu, czy też pochodzi z innej wytwórni krajowej lub też zagranicznej.

2) Poświadczenie, że przepisy o dostawach 0.10 1924 są oferentowi znane i że się im poddaje.

3) Wzór oferowanego przedmiotu.

4) Dowód złożenia w Kasie Państwowej wadium, którego wysokość oznacza się na 3% oferowanego przedmiotu, przy czym przy jednakowych cenach pierwszeństwo oddane będzie tym oferentom, którzy je złożą w 10% pożyczce kolejowej.

5) Odpis rejestru handlowego.

6) Nadto oferenci, którzy Dep. II nie są znani winni złożyć poświadczenie solidności i zdolności fachowej.

Dep. II zastrzega sobie prawo ceny i wyboru ofert, oraz zmiany ilości zakupu materiałów.

Departament II Kaw. M. S. Wojsk. L. 7585/Tab.

3) 93 sztuk szyn à 6-00 m. długości, 106 m/m wysokości.

4) 450 sztuk podkładów dębowych, używanych, zdantych do użytku.

5) Materiał łącznikowy, jak podkładki, lasze etc.

Zgłoszenia do „Tyg. dostaw“ we Lwowie sub „Bocznica“.

Doniesienia.

164. Opłaty stemplowe w złotych i groszach.

Po przeliczeniu marek na walutę złotą lub obliczania w złotych opłata wynosi od:

rachunków najniższa opłata bez względu na sumę (np. 2—10—30—40 zł.) do 40 złotych — 10 groszy. Od 50 złotych wzwyż choćby o 1 grosz do 100 zł. włącznie oraz za każde dalsze 100 zł. lub ułamek 20 groszy (tak że np. od 890 złotych płaci się 180 zł., od 990 zł. 2 zł. i t. d.);

kwitów z odbioru pieniędzy, paczek i t. p. oblicza się jak wyżej z tą różnicą, że najniższa opłata wynosi od 20 zł. — 10 gr. z podwyższeniem za każde 20 zł. lub ułamek wynosi 20 gr. do 41 zł. 30 gr., od 100 zł. 50 gr. i t. d.

165. Zaliczki kolejowe.

Ministerstwo kolei żelaznych zarządziło, że wszelkie zaliczki kolejowe mają być natychmiast po wykupieniu przesyłki przez odbiorcę awizowane do stacji nadawczej, która bezzwłocznie nadawcy ma wypłacać. Osobno zarządzone, że wolno do frachtu nadawczego dołączyć blankiety P. K. O. przesyłki pocztowe na adres firmy, w takim razie zaliczki będą firmie nadawczej ze stacji przeznaczenia pocztą przekazywane.

Sprawa zniżenia prowizji od zaliczek i sprawa zaliczek w gotówce przy nadawaniu przesyłki jest przedmiotem rozważań ministerstwa kolei żelaznych.

166. Kasowanie marek stemplowych.

Wobec powtarzających się wypadków kasowania marek stemplowych na podaniach do władz i urzędów przez petentów, Izba Skarbowa wyjaśnia, że prawnie kasowanie znaczków przysługuje tylko urzędnikom państwowym. Opłaty te są nieprawne i podania takie uważane będą za nieopłacone.

167. „Technika“

Lwów, Lenartowicza 1. 12.

Okazjna sprzedaż Motorów Diesla nowych od 50 — 300 K. M. Motorów ropnych 3 do 60 K. M. 6 sztuk tokarń pociągowych od 1 do 3 mtr. dł. toku, 6 sztuk wiertarek słupowych od 6 do 40 m/m wiercenia 3 sztuki shapingów do metali maszynowe i ręczne 6 sztuk maszyn do rżnięcia żelaza na zimno. 3 sztuki szlifierek do pił gatowych i narzędzi. 3 sztuki strugarek do drzewa 3 sztuk frezerek do drzewa 3 sztuki wyrównarek do drzewa, 6 sztuk wind stalowych od 5.000 do 15.000 kgr. udźwigu. Motory elektryczne i dynamomaszyn na prąd stały i zmienny, o napięciu 110 i 220 Volt od 1 do 100 K. M. Materiał instalacyjny elektryczny dostarczy natychmiast ze składu.

168. „PION“

Zakłady Przemysłowe Lwów, Zamarstynów Lwowska 48, — Tel. 4-76.

poleca ze składu: lokomobile Lanz 515 KM. 12 atm: kompletne urządzenie gorzelnii, urządzenie tartaku do wyrobu drzewa kantowego, składające się z lokomobili, podwójnej cylindryczki 1000 mm, średn., z wózkami i szynami, transmisjami, pasami skórzanymi, narzędziami, 4 piłami zapasowymi i podwójnej szlifiarki, lokomobili 25/30 KM. 36/44 KM., motory ssąco-gazowe 25 i 45 KM., motory ropne 6, 18 i 30 KM., młyn kulowy, maszyna parowa 36/42 KM. z kotłem, automobille ciężarowe i osobowe, pługi motorowe oraz wszelkie maszyny. 4309-8

Przetarg na dostawę metali:

jak miedź, mosiądz, brąz, aluminium, cynę, cynk i ołów został ogłoszony przez Kierownictwo Centralnych Zakładów Lotniczych, w „Monitorze Polskim” z dnia 13. VI. Nr. 134, oraz w „Polsce Zbrojnej” z dnia 13. VI. Nr. 160. Termin składania ofert upływa dnia 2 lipca 1924 r. Szczegóły — tel. 120-26. 4356

Oddamy korzysinie!

1 kociół par. z armaturą 14,38 pow. ogrz. fabr. zagr. 1 stoj. maszynę parową 15 H.P. w dobrym stanie mało używ. 1 lokomobilę przew. 5/6 H.P. fabr. ang. używaną w dobrym stanie. A. Kaczorowski T. z. o. p. Fabryka Maszyn — Września (Wlkp). 4338-2

Dajemy dogodny

Kredyt na węgiel

u nas zakupiony.
Spółka Przemysłowo-Górnicza z o. o. Katowice, ul. Poprzeczna 14.
Telef. 392. Adr. telegr.: Górnik, Katowice. (4102-56)

BAKULĘ

(mała drzewna) dostarcza w każdej ilości zastępstwo zakładów przemysłowych „Janów” 4305-3

M. KIERSKI
Lwów, Pasaż Mikolascha.
Filje: Tarnopol, Zbaraż.

Odpadki bawełniane

i ściereczki do czyszczenia maszyn poleca

JAKOB MONAT

Sosnowiec, ul. Kowalska 12.
Proszę żądać oferty. 4125

W celu wykorzystania moich zakładów zbiornikowych do przetworów naftowych, poszukuję połączenia się z większym Koncernem naftowym. Ewentualnie może nastąpić odsprzedaż.

Alfred Moddelsee

Grudziądz, Droga Łąkowa II.
Telef. 847. 4294-3

Jedno i dwupłomienne kotły najnowszej konstrukcji o pow. ogrzew. 35—120 m², 10 i 12 atm. ciśnienia.

do natychmiastowej dostawy

H. Koetz Nachf.

Fabryka Maszyn i Kotłów Parowych
Tow. Akc.
Mikołów, Górny. Śląsk (4252-3)

Warszawa, dnia 19 stycznia 1924.

P. T. „KRES” S. A. Fabryka Wyrobów Żelaznych. Biała.

W uprzejmej odpowiedzi na list W.Panów z dnia 14 b. m. za nr. 216/24 donosimy, że podkowy otrzymaliśmy, z wyrobu których jesteśmy w zupełności zadowoleni. Gdy zapas nasz cokolwiek się zmniejszy, prześlemy W.Panom dalsze zlecenia, tymczasem zaś pozostajemy.

Towarzystwo Handlowo-Przemysłowe „LECH”
Warszawa, ul. Mazowiecka Nr. 2.

Lwów, dnia 28 stycznia 1924.

P. T. „KRES” Fabryka Wyrobów Żelaznych S. A. Biała.

W posiadaniu pisma z dnia 14 b. m. zaznaczamy uprzejmie, że odbiorcy nasi wyrażają się o wyrobach Panów z całym uznaniem i wychwalają wyrobione przez W.Panów podkowy, tak pod względem trwałości jak i wykończenia, co chętnie niniejszem potwierdzamy.

Import - Eksport
A. M. KIERSKI, Ska z ogr.
Lwów.

4295

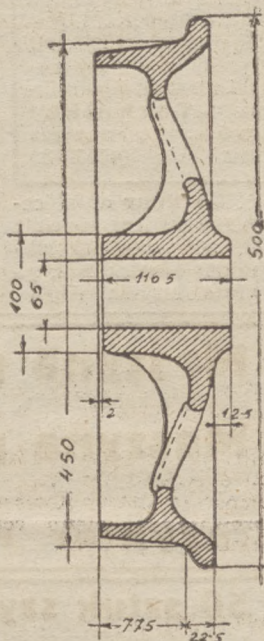

190 sztuk nowych kół stalowych

do wozków wążkotowych silniejszej konstrukcji, wymiary według obok umieszczonego szkicu okazujecie do sprzedania

Juliusz Weiss we Lwowie

Biura: ul. Półockiego 26.
Składy: ul. Na Bajkach 3-5.
telefony: 2-59, 10-91, 10-92
Telegramy: Railweiss Lwów.

Okazja!

MOTOR DEUTZ 140 koni

na gaz ssany z gazownią i ciężkim kołem w bardzo dobrym stanie natychmiast do sprzedania na dogodnych warunkach. Cena 5500 dolarów loco wagon w Polsce. Wiadomość: „Atlanta”, Warszawa, Jerozolimska Nr. 45. tel. 2042. 4331-2

Z powodu zwinięcia naszego gospodarstwa mleczarskiego ofiarujemy nasze maszyny i przyrządy najwięcej dającym do sprzedaży:

- 1 kociół kornwalijski opow. ogrzew. ok. 8 1/2 m²
- 1 leżąca maszyna parowa jednocylindrową z stawidłem Riedera o sile około 6 K. M.
- 1 przedgrzewacz do zasilania wody.
- 1 basen na zimną wodę.
- 1 aparat Paustera na mleko z chłodnikiem i pompą.
- 1 alfaseparator 1400 litrów. (4353)
- 1 pompa na mleko, chude
- 1 jednocylindrowy chłodnik dla chudego mleka.
- 1 jednocylindrowy chłodnik dla śmietany.
- 1 kompl. transmisja z łożyskami, kołzami i kołami pasowymi.
- 1 pompa wodna podwójnie działająca.

Wszystkie powyższe wymienione maszyny były tylko przez krótki czas w użyciu i są w najlepszym stanie zachowane.

Z powodu zakupu większej maszyny sprzedamy najwięcej dającym naszą jednocylindrową maszynę parową z stawidłem Riedera o sile około 12 K. M.

Maszyny mogą być do 1/7 w ruchu na miejscu obejrzone.

Tow. Mleczarskie „Concordia”
Sroczyń, p. Kiszkowo, powiat Gólczyński.

Terena naitowe, Brutta, Zakłady przemysłowe, drzewostany poszukujemy do kupna i sprzedaży. Lwowsko-Gdańska Spółka Kom. Handlowa i Techniczna, Lwów, Osolińskich 11. 4287-4

Używane maszyny techniczne i przemysłowo-rolne kupuje i sprzedaje Lwowsko-Gdańska Spółka Komisowo-Handlowa i Techniczna, Lwów, Osolińskich L. 11. 4288-4

FABRYKA PILNIKÓW

M. Mączyński

we Lwowie ul. Wołyńska 25.
(stacja kolei Lwów-Podzamcze)
przyjmuje zużyte pilniki do nasiekania, oraz zamówienia na nowe. (4080-10)

Prenumerujcie

„Tygodnik dostaw”

Prenumerata wynosi:
rocznie . . . 10 złotych
półrocznie . 6 „

OBWIESZCZENIE LICYTACJI.

Dnia 24 czerwca 1924 sprzeda Zarząd Okręgowy Lasów Państwowych we Lwowie ul. Chorążczyzny l. 15 w drodze licytacji ustnej 2 stare zbiorniki na wodę z blachy żelaznej 4 mm grubej z p. n. 1 starą pompkę z dynamomotorkiem, tudzież odpady rur i żelaziwa z centralnego ogrzewania.

Blizsze warunki sprzedaży przejrzeć można w Intendanturze Z. O. L. P.

Samochód

(Limuzyna), 17/50 K. M. bardzo mało używany, fabrykat Komnick, wydatny wóz podróży, z dobrymi oponami za 6.300 — złotych do sprzedania.

Alfred Moddelsee

Grudziądz, Droga Łąkowa II.
4295-3 Telefon 847.

Spis cegielń w Polsce.

Spis cegielń wszystkich dzielnic Polski jest do nabycia w Administracji Tygodnika dostaw za cenę 2 złp. wraz z przesyłką pocztową.

Państwowe Zakłady Graficzne Ministerstwa Skarbu ogłaszają konkurs na sprzedaż:

maszyny parowej fabryki „Orthwein i Karasiński” o mocy 35 HP., bez kondensacji, (1) cylindra — 276 m/m, skok — 400 m/m, ilość obrotów regulowana w granicach 125—165 obr./min., sterowanie suwakowe. Maszyna jest w ruchu.

Ofertry w opieczętowanych kopertach z napisem „Na przetarg maszyn” należy adresować do Dyrekcji P. Z. Graficznych w Warszawie, Al. Jerozolimskie 91, oraz złożyć w Kasie P. Z. Gr. wadium w wysokości zł. 800 do dnia 16 czerwca b. r. włącznie.

P. Z. Graficzne zastrzegają sobie przytem prawo przeprowadzenia w razie potrzeby przetargu ustnego na wymienioną maszynę. Data przetargu ustnego ustala się na dzień 25 czerwca b. r., godz. 11 rano.

Blizszych informacji udzieli Wydział Gospodarczy P. Z. Gr. telefon 130-26 i 146-15. 4321-2

Skorowidz

ofiarowanych
i poszukiwanych
nowych
i używanych
maszyn, narzędzi,
materjałów
budowlanych itp.

Ogłoszenia w tej
rubryce
po 0-18 złotych za słowo.
(W ramce 50% drożej).

Ofiarowano:

1. Tartak w bliskości
Poznania sprzedam zaraz
za przystępną cenę i na
dogodne spłaty. Zgłosze-
nia poważnych reflektan-
tów do „PAR”, Poznań,
Fr. Ratajczaka 8 pod
pod nr. 24,36. 4351

2. Pape dachową,
smole, kafele piecowe,
dachówkę, piece, farby
olejne, emalie, lakiery,
pokost, poleca Tow.
„Hapoldom” War-
szawa, Wspólna 26
telef. 115-81 i 104-84.
(4330-8)

3. Lokomobila 30/40
K. M. używana z przedpale-
nikiem na trociny, oraz
mniejsza okazynie do na-
bycia, nadto kilka ma-
szyn młynskich, tokarń,
strugarek, pomp paro-
wych, młot sprężynowy,
i motory ropne, miocarna,
beczki żelazne,

plug motorowy „PI-
LOT”, Lwów, ul. Bato-
rego 4. 4347-2

4. Pompę rotacyj-
ną o wydajności 350
litr./min. wys. ciśn. 30
mtr. 230 obr. min. za
Zł. 300. — Motor elek-
tryczny prądu trójfa-
zowego 500 Volt, 7,5
HP. fabr. Brown, Bo-
veri za Zł. 500. — sprze-
da Biuro techniczne
Władysław Klimas,
Sosnowiec, ul. 3-go
Maja 15. 4349

5. Lokomobila Wolfa
używana na przegrzaną
parę, 30/40 K. M. dobrze
utrzymana, tanio na sprze-
daż. Obejrzeć można
w blegu do 15. 7. Zgłosze-
nia do administracji
młyna i tartaka w Kiszew-
ku, pow. Obornicki, stacja
kolejowa Stobnica.

6. Automobile „Re-
nault”, Motocykle an-
gielskie, Motocykleki
„Rovin”, wszelkie przy-
bory „Cyclecar” Lwów,
Jagiellońska 8.
4222-10

7. Lokomobile 35/40 45
K. M. okazynie sprze-
da W. Ajzensztat, Zaklików,
woj. Lubelskie.

8. Zwrotnicę normal-
notorową dostarczy inży-
nier Zubko, Jerozolimskie
75, Warszawa. 4279-6

9. Stołarskie maszyny,
dwie taśmówki kombino-
wane, heblarka cyrkularka
zaraz do sprzedania. L.
Batko, Wadowice (Mlp)

10. Lokomobila
Lanz 515 KM. 12 atm.
Kompletne urządzenie
gorzelnia. Urządzenie
tartaku do wyrobu
drzewa kantowego,
składające się z loko-
mobili, podwójnej cyr-
kularki 1000 mm, średn.
z wózkami i szynami,
transmisjami, pasami
skórzanymi, narzędzia-
mi 4 pilami zapasowymi
i podwójnej szlifiarki.
Lokomobile 25/30 KM.
36/44 KM. Motory ssą-
cogazowe 25 i 45 KM.
Motory ropne 6, 18
i 30 KM. Młyn kulowy.
Maszyna parowa 36/42
KM. z kotłem. Auto-
mobile ciężarowe i oso-
bowe. Plugi motorowe
oraz wszelkie maszyny
dostarczy ze składu:
„PION” Zakłady Przemys-
łowe Lwów, Zam-
arsynów, Lwowska
48. — telefon 4-76.
(4309-8)

11. Motor elektryczny
38 KM. Fa. Siemens Schu-
ckert 210 volt zaraz do
oddania „Tartak” T. A.
Września (Wlkp.)

12. Turbodynamo
150 kw., 220 P. S.,
2x115 volt, 652 amp.,
3000 obrotów, fabryki
A. E. O., system Cur-
tiss, 10-12 atm. mało
używana w dobrym
stanie. Plug motoro-
wy „Komnik” 80 HP.,
używany do sprzedania.
Oferty: Górniccy-Płock.
(4293-3)

13. Kolejki polnej
z zwrotnicami, ca 4-5
km. luźne szyny, 6
mtr. długie, 65 m/m
wysokie, ca 6 kg. cięż-
kie, odda korzystnie.
W. Kuchowicz — Wa-
growiec, Wlkp. 4352

14. Okazyjna sprze-
daż. Motorów Diesla
nowych od 50 do 300 K.
M. Motorów ropnych
3-60 K. M. 6 sztuk
tokarń pociągowych
od 1 do 3 mtr. dł. to-
ku, 6 sztuk wiertarek
slupowych od 6 do 40
mm wiercenia 3 sztu-
ki shapingów do me-
tali maszynowe i ręczne
6 sztuk maszyn do
rżnięcia żelaza na zim-
no. 3 sztuki szlifi-
erek do pil gatowych
i narzędzi. 3 sztuki
strugarek do drzewa
3 sztuk frezerek do
drzewa 3 sztuki wy-
równiarkek do drzewa
6 sztuk wind stało-
wych od 5.000 do
15.000 kgr. udźwigu.
Motory elektryczne i
dynamomaszyny na
prąd stały i zmienny,
onapięciu 110 i 220 Volt
od 1 do 100 K. M. Ma-
terjał instalacyjny elek-
tryczny dostarczy na-
tychmiast ze składu fir-
ma „Technika”
Lwów, Lenartowicza
1. 12. (4067-18)

15. Garnitur domięc-
nia używany lecz zupełnie
w dobrym stanie, lokomo-
bila firmy Clayton & Schu-
tleworth Lincoln Anglia,

miocarnia 60 cali szeroka
firmy A. Lehnick Vitschau
na dogodnych warunkach
na sprzedaż. Majętność
Słupy, poczta. Królikowo
powiat Szubin.

16. Heblarkę nową,
4 stronną, 600 mm sze-
roko i inne. Młot po-
wietrzny, używany,
„Béché” 50 kg. wagi
baby. Dłutownice
nżywane, 300 i 150
mm. skoku poleca ze
składu Tow. H.P.
„Technopol” Sp. z o.
p. Warszawa, Jerozo-
limska 35, tel. 270-27
i 216-51. 4329-3

17. Kocioł boilerowy
o pow. ogrz. 48 m² 6 atm.
ciśnienia roboczego, bla-
cha gr. 12 mm, średnica
większego boileru 1180
mm 2-ch mniejszych 750
mm wraz z armaturą
sprzedamy. Zgłoszenia do
„Tygodnika Dostaw” pod
B-45.

18. Kocioł wodno-
rurkowy, nieuszkodzo-
ny lecz bez armatury i
bez książki. 30 m pow.
ogrz. 6-7 atm. bardzo
tanie sprzedamy. Fa-
bryka maszyn „Młyn-
otrak”, Warszawa - Mo-
kotów ul. Kazimie-
rowska 26 Tel. 221-91.
(4359)

Poszukiwano:

1. Lokomobili albo
motoru gazowego 40-50
koni siły poszukuje. Oferty
z podaniem ceny; Mężyn-

ski, Mierzysławowe, p.
Chwalibogowo, powiat
średzki.

2. Wagę wozową setną,
nie niżej 5 tonn nośności,
wagowskaz z aparatem
syst. „Chamaroy” do dru-
kowania cyrami odnośnej
wagi kupimy. Waga może
być ewtl. używana, jednak-
że w dobrym stanie.
„Concordia”. T. z o. p.
Ostrów (Wlkp.)

3. Fabryka Maszyn
„Mlynotrak”, Warsza-
wa - Mokotów, ul. Ka-
zimierowska 26 Telef.
221-91 i 240-21 poszu-
kuje Reprezentan-
tów na Kraków, Lwów
i Stanisławów. (4359)

4. Szyny kolejowe dla
bocznic kolejowej i t-2
rozjazdy poszukiwane. Inż.
M. Augenblick, Lwów, ul.
Bernsteina 9.

5. 20 wózków używa-
nych wąskotorowych (wy-
wrotek) dla toru 600 m/m
poszukuję. Inż. M. Augen-
blick, Lwów, ul. Bern-
steina Nr. 9.

Kotły destylacyjne
Recypienty 4354-3
Chłodnice miedziane

nowe solidnej roboty
350 380 3200 litrów
sprzedam okazynie.
Waliców 13, telefon
143-18. Inż. B. Iheral.

Przetarg na dostawę słomy.

Kierownictwo Rejonu Intendentury Kielce ogłasza w Nr. 121 „Mo-
nitora Polskiego” i Nr. 144 „Polski Zbrojnej” przetarg na dostawę 2500
q słomy na dzień 25-go czerwca b. r. 4357

„ТЕРЕНА” Biuro tech. przem.-handl. Spka z ogr. odp. we Lwowie,
ul. Nowy Świat 8. Poleca manometry firmy „Hübner & Mayer we Wied-
niu” wszelkie artykuły żelazne i stal Huty Poldi, toczki szmirglowe, la-
kiery i farby, pokost i t. d. Zastępstwo Wielkopolskiej Fabryki Farb i Prze-
tworów Chemicznych w Poznaniu. 4161-8

Rok założenia 1876.

Władysław Chudzikowski
fabryka kas ogniotrwałych
LWÓW, ul. na Błonie 1. 22.

WYKONUJE: Skarbcie pancerne, kasy ognio-
trwale różnej wielkości, szafy żelazne na
dokumenty, kasety i skrzynie żelazne
podręczne, kasy i skrytki do wmurowania.
Ceny przystępne. (4081-25)

**Maszyna parowa**

leżąca z kondensacją, o sile ok. 180 K.M. z stawidłem wentylówem Lentza
4348-3

Maszyna parowa

leżąca z wydychem (auspuff) o sile ok. 40 K. M. okazynie do oddania.
Zgłoszenia:

Inżynier Max Klipper, Bielsko.

50 sztuk szyn kolejowych używanych,

po 3 m. długości, profil 90-100 m/m, dla celów budowlanych poszuki-
wane. Zgłoszenia do Adm. „Tygodnika Dostaw” we Lwowie pod „B. 4016”.

„WYWIAD”

Biuro Kredytowo-Informacyjne i Wydawnicze
Założone przez Polskie Instytucje Finansowe.

Ska z ogr. odpow.

we Lwowie, ul. Mickiewicza L. 3.

udziela szybko wyczerpujących i dokładnych informacji o stosunkach ma-
jątkowych i zdolności kredytowej przedsiębiorstw handlowych i przemy-
słowych, oraz osób prywatnych. Przyjmuje zlecenia pojedyncze, jak
i w abonamencie, po cenach niższych. (Z)

TRAKI pionowe i horyzon-
talne oraz wszelkie
pomocnicze maszyny tartaczne

STRUGARKI WALCOWE,
wyrówniarki,
wiertarki, gryzarki, piły taśmowe
i tarczowe, tokarki, ostrzarki

WŁASNEJ KONSTRUKCJI

DOSTARCZA

„UNIA”

Zjednoczone Fabryki Maszyn T. A.

daw. C. Blumwe i Syn

Bydgoszcz-Wilczak

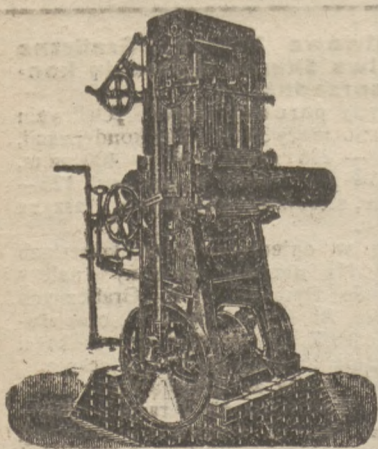

4230

