

Wychodzi
co tydzień.

Zawiera wiadomości
Tygodnik Dostaw we Lwowie.

Kraków
Biblioteka Jagiellońska

za pominięciem
w zapodanych szczegó-
łach i t. p.

Tygodnik Dostaw

fachowe poświęcone polskiemu dostawnictwu
i odbudowie.

Poznań - Lwów - Kraków - Wilno - Łódź - Katowice - Bydgoszcz - Toruń.

Redakcja i Admin.:
ul. Połockiego 26.

Telefon Nr. 2-59.

Ekspedycja:
Lwów, ul. Połockiego 38.

Telefon Nr. 10-92.

Adres telegraficzny: Tygodnik Dostaw Lwów.

Konto bankowe: P. K. O. w Warszawie Nr. 142.600 i w Polskim Banku Przemysłowym we Lwowie.

Taryfę inseratów prze-
sła Administracja na
żądanie.

Przy częstszym inero-
waniu odpowiedni
ust.

Przedpłata za regularną
wysyłkę pisma wynosi
rocznie . . . 20 złotych
półrocznie . 14

Należność pocztową
opłacono gotówką.

Rok XX.

Lwów, 23 marca 1928.

Nr. 9.

Na pytania skierowane do Redakcji odpowiada
się tylko za przesłaniem marki listowej.

Przedruk dozwolony tylko za podaniem źródła.

Obwieszczenia państwowe

164. Konkurs architektoniczny.

Departament Budownictwa M. S. Wojsk. ogłasza otwarty konkurs architektoniczny na opracowanie szkicowego projektu budowy Centralnego Instytutu Wychowania Fizycznego na Bielanych koło Warszawy.

Warunki konkursu, program budowy oraz plan sytuacyjny terenu są do nabycia w Kierownictwie Budowy Centralnego Instytutu Wychowania Fizycznego na Bielanych, Warszawa, Krakowskie-Przedmieście 17, za zwrotem 10 zł. na koszt druków.

Termin składania prac upływa z dniem 1 maja 1928 r. Na nagrody i zakupienie wyróżnionych prac przeznaczają Departament Budownictwa 50.000 zł.

165. Wykonanie prac scaleniowych.

Okręgowy Urząd Ziemiński w Białymstoku odda w r. b. do wykonania prace scaleniowe w 78 obiektach o obszarze 52694 ha.

Szczegółowy wykaz obiektów wraz z wzorem oferty i warunkami wykonania prac oraz wynagrodzenia za poszczególne prace jest do przejrzania: w Wydziałach Technicznych wszystkich O. U. Z.-kich, oraz został przesłany do zawodowych zrzeszeń mierniczych.

Oferty, ułożone według obowiązującego wzoru, z podaniem proponowanych do wykonania prac oraz rodzaju materialnego zabezpieczenia, gwarantującego wykonanie zobowiązania, należy nadsyłać do Okręgowego Urzędu Ziemińskiego w Białymstoku w terminie do dnia 30. marca 1928 r. włącznie.

Okręgowy Urząd Ziemiński zastrzega sobie ocenę i wybór ofert w zależności od tych gwarancji co do należytego i terminowego wykonania pracy, jakie będzie przedstawiał oferent.

166. Sprzedaż maszyn drukarskich.

Pocztowa Kasa Oszczędności w Warszawie ogłasza przetarg ofertowy na sprzedaż następujących maszyn drukarskich:

1. 2 pedałówki (tyglówek) firmy Berent — Warszawa, rozmiaru w ramach 25 5 × 36.5 ctm.

2. 1 pedałówki (tyglówki) firmy Berent — Warszawa, rozmiaru w ramie 16 × 24 ctm.

3. bostonki ręcznej firmy Paul Meuller — Lipsk, rozmiaru w ramie 29 × 41 ctm.

L. 1361/28.

Ogłoszenie przetargu na dzierżawę kamieniołomów!

Magistrat król. woln. miasta Trembowli odda w dzierżawę, w drodze przetargu ofertowego, kamieniołomy miejskie w Zaścianoczu posiadające ogromne złoża piaskowca czerwonego.

Warunki dzierżawy do przejrzania w biurze Rządowego Komisarza miasta w godzinach urzędowych.

Termin składania ofert do dnia 27-go marca b. r. godz. 12-ta poczem bezpośrednio nastąpi otwarcie ofert.

Wadjum w wysokości 5% oferowanego czynszu dzierżawnego należy złożyć w Powiatowej kasie oszczędności w Trembowli, zaś pokwitowanie dołączyć do oferty.

Rządowy Komisarz miasta: *Komusiewicz.*

6719

4. 1 maszyny automatycznej do druku kopert firmy Zimmerman — Berlin.

5 1 gilotyny ręcznej firmy Dietz i Listing, wymiaru 60 ctm.

6. 1 perforówki firmy Herman Karig — Wiedeń, rozmiaru 68 ctm.

Wymienione wyżej maszyny oglądać można codziennie z wyjątkiem świąt w drukarni P. K. O. przy ul. Bugaj 5 od godziny 9 do 16.

Zalokowane koperty z wymienieniem zaofiarowanej ceny przesyłać należy do Wydziału Administracyjnego P. K. O. przy ul. Jasnej 9 do dnia 5-go kwietnia 1928 roku. Pocztowa Kasa Oszczędności.

167. Dostawa tuczni, żwiru itp.

Dyrekcja Kolei Państw. w Katowicach ogłasza przetarg publiczny na dostawę:

15.790 m³ tuczni porfirowego,

25.780 m³ żwiru ręcznego,

4.360 m³ szlaki wysokopieczowej,

3.720 m³ dolomitu,

1.072 m³ piasku ostroziarnistego,

275 m³ wyslewek porfirowych

Oferty należy złożyć z cenami stałymi w złotych za 1 m³ oferowanego materiału loco wagon stacja załadoczna normalotorowa do dnia 6. IV. 1928 r. godz. 11 w podwójnej zapieczętowanej i zalokowanej kopercie z napisem: „Oferta na dostawę tuczni porfirowego, żwiru ręcznego i szlaki wysokopieczowej na dzień 6. IV. 1928 roku“

Otwarcie ofert nastąpi tego samego dnia o godz. 12 ej w pokoju 311

D. K. P. Do oferty należy dołączyć pokwitowanie Kasy Głównej D. K. P. na wpłacone wadjum w wysokości 3 proc. wartości zaofiarowanego materiału.

Próbki należy nadsyłać w terminie przetargowym w przesyłkach zapieczętowanych. Oferty bez wadjum i bez nadesłanych próbek rozpatrywane nie będą. Warunki dostawy zawierające bliższe szczegóły wydaje Wydział Zasobów D. K. P. w Katowicach (pokój 311) bezpośrednio lub pocztą za nadesłaniem opłaty pocztowej i złożeniem 1 złotego za druki.

168. Przetarg na wykonanie robót konserwacyjnych i budowlanych.

Dyrekcja Kolei Państwowych w Wilnie ogłasza przetarg na wykonanie w 1928 roku robót z materiałów kolejowych o charakterze konserwacyjnym i drobnych nowych robót w obrębie poszczególnych odcinków kontrolerskich (sekcji) Oddziałów Drogowych w Wilnie — Sekcja 2, 3 i 4 — w Królewsczyźnie Sekcja 3, Grodzie — Sekcja 1, 2 i 3, Białymstoku — Sekcja 1, 2 i 3, Lidzie — Sekcja 1, 2 i 3, Wołkowysku — Sekcja 3 i Baranowiczach — Sekcja 3 i 4, oraz w gmachach Dyrekcji m. Wilnie robót malarskich, tynkarskich i dekarckich.

Termin składania ofert upływa dnia 11. 4. 1928 roku o godz. 12 i pół w południe.

Szczegółowe warunki przetargu można otrzymać w Wydziale Drogowym Dyrekcji lub w powyższych Oddziałach Drogowych.

169. Przetarg budowlany.

Dyrekcja Kolei Państw. w Warszawie niniejszem ogłasza publiczny przetarg pisemny na wybudowanie z materiałów firmy budynku na poczekalnię dla drużyn konduktorskich w trój-kacie przy łącznicy skiej.

Budynek winien być całkowicie ukończony do dnia 1 lipca 1928 r. pod rygorem kary umownej w wysokości 20 zł za każdy kalendarzowy dzień opóźnienia.

Firma stająca do tego przetargu winna złożyć w Kasie Głównej Dyrekcji lub jakiegokolwiek kolejowej wadjum w wysokości 300 zł w formie, ustalonej przez Ministerstwo Skarbu.

Oferty tylko na całość, a nie na część robót, należy składać do godz. 12-iej dnia 2-go kwietnia 1928 r. do skrzynki znajdującej się w korytarzu biura Wydziału Zasobów Dyrekcji Kolei Państwowych, w Warszawie, Al. Jerozolimskie Nr. 1/3.

Publiczne otwarcie ofert nastąpi w Prezydium Dyrekcji dnia 3 kwietnia 1928 r.

Bliższe szczegóły przetargu i wykonania robót, jak również rysunki, można przeglądać lub sporządzać z tychże materiałów notatki w Dziale Budynków Wydziału Drogowego D. K. P. w Warszawie, Plac Trzech Krzyży Nr. 8, piętro III-cie, w godzinach urzędowych. Tam również można otrzymywać Warunki przetargu oraz druki na kosztorysy po wpłaconiu 7 zł stanowiących zwrot kosztów sporządzenia tych druków.

170. Przetarg na dostawę wózków pocztowych.

Dyrekcja Poczty i Telegrafów w Katowicach ogłasza przetarg na dostawę nowych wózków pocztowych według następujących typów:

3 sztuki 4 kołowych, otwartych platform,

8 sztuk 2 kołowych, otwartych peronowych,

5 sztuk 2 kołowych, otwartych agencyjnych,

3 sztuki 2 kołowych, krytych większych,

5 sztuk 2 kołowych, krytych mniejszych,

10 sztuk 4 kołowych, otwartych peronowych.

Zamówienia ilościowe uzależniają się od zapotrzebowań urzędów pocztowych.

Wzory wózków oglądać można w urzędzie pocztowym w Katowicach.

Bliższych szczegółów dotyczących samego wykonania, jak i sposobu dostawy wózków udzielać będzie oddział gospodarczy Dyrekcji Poczty i Telegrafów pokój nr. 20.

Oferty w zamkniętych i zalokowanych kopertach z napisem: „Oferta na

Tow. Akcyjne

Przemysłu Metalurgicznego w Polsce — Radomsko

Adres telegraf. „Metal“ — — — — — Telefon nr. 22

Wyrabia: Drut żelazny i stalowy ciągniony, drut miedziany, drut kołczasty. **Gwoździe** wszelk. rodzaju, sprężyny meblowe, nity żelazne i miedziane. **Liny z drutu stalowego o wysokiej wytrzymałości do wszelkiego użytku.** **Sruby** i wkrętki do mebli, podkładki wkrętki do drzewa żel. i mosiężne, wkrętki kute, śruby jasne do metalu. **Łopaty** i szpadle wszelkich kształtów i gatunków z trzonkami lub bez. **Widły** stalowe. **Konstrukcje żelazne**, jako to: dachy, mosty, zbiorniki, pomosty, kolejki przenośne, zwrotnice kolejowe, rozjazdy i zwrotnice tramwajowe, wagoniki, kolejki napowietrzne, dźwigi i krany, szkielety wież kościelnych, taczki żelazne i t. d.

6006-0

dostawę wózków pocztowych“ przesyłać należy pod adresem Dyrekcji Poczty i Telegrafów, Oddział gospodarczy w Katowicach, w terminie do 31 marca br. do godz. 12-ej.

Wadium w wysokości 1 proc. od oferowanej kwoty, złożone należy w gotówce za pokwitowaniem w głównej kasie urzędu pocztowego w Katowicach, pokwitowanie zaś dołączyć do oferty.

Oferty złożone bez tego pokwitowania lub też po upływie określonego terminu nie będą rozpatrywane.

Dyrekcja poczt i Telegrafów zastrzega sobie ocenę i wybór oferty, zmniejszenie lub zwiększenie zapotrzebowania wózków, tudzież unieważnienie niniejszego przetargu.

Oferty nieuwzględnione pozostaną bez odpowiedzi, wadja zaś zostaną zwrócone oferentom.

Zaznacza się, iż oprócz dostawy nowych wózków Dyrekcja P. i T. zamierza również oddać do naprawy uszkodzone wózki.

171. Dostawa rusztów paleniskowych.

Dyrekcja Kolei Państw. w Poznaniu zakupi około 350 tonn rusztów paleniskowych.

Dokładne rysunki jak i specyfikacje wraz z terminami dostawy i warunkami umowy otrzymać można w Wydziale Zasobów D. K. P., pokój Nr. 408.

Ofertę na całą lub częściową dostawę z podaniem ceny za 1 kg franko wagon stacja P. K. P. normalnotorowa (stację konieczną wymienić) należy w zapieczętowanej jednej kopercie firmowej z napisem wskazującym zawartość, włożyć do koperty bez firmy i nieprzejrzystej, zapieczętować i nadać do Dyrekcji lub złożyć do skrzynki ofertowej w przedstonku gmachu Dyrekcji najpóźniej do dnia 13-go kwietnia 1928, godzina 12, gdyż w tym dniu o godzinie 13 nastąpi otwarcie ofert w gmachu Dyrekcji, pokój 408. Koperta bez firmy winna być zaopatrzona w napis: „Zgłoszenie na przetarg Nr. 20“.

Cena winna być wypisana w złotych obiegowych cyfrowo i słownie.

Do oferty należy dołączyć kwit którejkolwiek Głównej Kasy Kolejowej lub Państwowej na złożone wadium w wysokości 3% wartości oferowanego materiału. Nienadanie wadium spowoduje bezwzględne odrzucenie oferty. Po nieuwzględnieniu oferty, wadium podlega natychmiastowemu zwrotowi.

Oferta winna obowiązywać co najmniej 20 dni od daty otwarcia ofert. O ile oferent tego terminu nie może akceptować, to należy termin ważności oferty ustalić.

W razie cofnięcia oferty w czasie rozprawy ofertowej jak również w wypadku odmowy wykonania zamówienia po przyjęciu przez Dyrekcję oferty w terminie przewidzianym przetargiem, wadium przepada na rzecz Skarbu Państwa.

W razie przyjęcia oferty przez Dyrekcję złożone wadium winno być przy zawarciu umowy uzupełnione do 5% kaucji.

Dyrekcja Kolei Państwowych zastrzega sobie prawo unieważnienia przetargu bez podania powodów zamówienia rusztów paleniskowych częściowo u kilku oferentów, oraz prawo wyboru dostawcy bez względu na cenę.

Nieuwzględnione oferty pozostają bez odpowiedzi.

172. Submisja na drewno użytkowe.

Państwowe Nadleśnictwo Błędno poczta Kasparus, st. kol. Śliwice Wielkie, pow. Starogard, sprzedaje na ogólnych warunkach sprzedaży drewna wyrobionego obowiązkujących w Dyrekcji Lasów Państwowych w Toruniu, następujące drewno użytkowe z roku gospodarczego 1927/8

Los 1. Leśn. Kałębica, oddz. 44, 21 sztuk dłużyc sosnowych o masie 13,02 m³, w tem I kl. 1,19, II kl. 1,89, III kl. 8,54, IV kl. 1,40 m³.

Odległość od stacji kolejowej 11 km.
Los 2 Leśn. Skrzynia, oddz. 124 i 157, 764 sztuk dłużyc sosnowych o masie 817,90 m³, I kl. 6,82, II kl. 237,72, III kl. 528,62, IV kl. 21,87 m³, oraz chorego II kl. 10,27 m³, III kl. 11,56, IV kl. 1,04 m³.

Odległość od stacji kolejowej 11 do 12 km.

Los 3 Leśn. Żorawki, w 5 oddzia-

Fabrycznie nowy parowóz marki Krauss & Co Linc n/D.

o następującej charakterystyce:

| | |
|------------------------------------|-------------|
| Moc | 60 koni. |
| Rozp. toru. | 750/760 mm. |
| Ilość osi | 3/3. |
| Waga próżnego parowozu ok. | 9.200 kg. |
| Waga służbowa | 11.600 kg. |
| Palenisko i zespółki miedziane. | |
| Do opatu drzewem lub węglem. | |
| Wykonanie ściśle jak przedwojenne. | |

Na składzie we Lwowie. Dostawa natychmiastowa.

Szczegółowa oferta i rysunki na żądanie.

Także każdy inny typ parowozu dostarczam krótkoterminowo

JULIUSZ WEISS

KOLEJE POLNE, LEŚNE I FABRYCZNE.

Wyłączna Sprzedaż Parowozów

Fabryki Lokomotyw Krauss & Co. Linc n/D.

we LWOWIE.

BIURA:

ul. Potockiego 26

Telefony:

2 59, 10-91, 10-92, 34-27.

SKŁADY:

ul. Na Bajkach 3-5.

Telegramy:

Railweiss Lwów.

łach, 198 sztuk dłużyc sosnowych o masie 124,49 m³, w tem II kl. 26,58, III kl. 83,73, IV kl. 14,18 m³.

Odległość od stacji kolejowej 13 do 16 km.

Los 4. Leśn. Brzeźnica, w 21 oddziałach, 313 sztuk dłużyc sosnowych o masie 160,27 m³, w tem I kl. 1,11, II kl. 16,67, III kl. 78,81, IV kl. 22,20

m³ oraz chorego II kl. 6,52 m³, III kl. 25,89, IV kl. 9,07 m³.

Odległość od stacji kolejowej 11 do 13 km.

Los 5. Leśn. Linówek, w 10 oddziałach, 213 sztuk dłużyc sosnowych o masie 147,56 m³, w tem I kl. 2,77, II kl. 40,92, III kl. 90,46, IV kl. 12,00 m³, oraz chorego III kl. 1,41 m³.

Dodatkowe ogłoszenie.

Elektrownia Miejska powiat miasta **Ślupcy** Woj. łódzkiego donosi, iż **sprzedaż** przez licytację **leżącej lokomoty parowej** ogłoszonej w numerze 8. „Tygodnika dostaw“, odbędzie się zamiast dnia 4/IV br.

dnia 16 kwietnia 1928 r.

6725

Ogłoszenie!

Mamy do sprzedania piłę tarczową

(Kreissäge) mało używaną, lecz w bardzo dobrym stanie.

Bliższe szczegóły udziela

Miejskie Zakłady Przemysłowe, Gniezno, Chrobrego 24/25.

6724

L. 1836/28.

Ogłoszenie przetargu.

Wydział powiatowy w Kamionce Str. ogłasza przetarg ofert na dostawę szutru dla konserwacji dróg powiatowych w powiecie samorządowym Kamionka Str. na rok administracyjny 1928/29 w następującej ilości:

z kamienia łamanego (piaskowca) 6.806 m³

z kamienia miejscowego 3.866 m³

Bliższe szczegóły otrzymać można w podpisanym Wydziale powiatowym bezpośrednio lub pocztą.

Oferty należyce osteplowane w zapieczętowanych kopertach z napisem „Oferta na dostawę szutru konserwacyjnego dostawca N. N.“ nadsyłać należy do 26 marca br. godzina 12 w południe wraz wniesieniem wadium w wysokości 2% wartości oferowanej ilości materiału. Oferty bez kaucji wadjalnej nie będą brane pod rozwagę.

Ponadto winni oferenci złożyć w biurze drogowym próbki szutru. Komisja przetargowa zastrzega sobie dowolny wybór ofert z ewentualnym dodatkowym przetargiem ustnem.

Z Wydziału powiatowego

W Kamionce Str. dnia 28 lutego 1928.

Komisarz rządowy: **Pieniążkiewicz** w. r.

6694-2

Odległość od stacji kolejowej 5 do 7 km.

Los 6 Leśn. Skrzynia, 124 oddz., 38 sztuk kopalniaków sosnowych o masie 13,83 m³, w tem I kl. 13,67, II kl. 0,16 m³.

Los 7. Leśn. Błędno, 34c oddział, 290 sztuk kopalniaków sosnowych o masie 18,72 m³, w tem I kl. 2,63, II kl. 14,25, III kl. 184 m³.

Odległość od stacji kolej. 14 km.
Los 8. Leśn. Linówek, w 10 oddziałach, 1.550 sztuk kopalniaków sosnowych o masie 191,70 m³, w tem I kl. 76,21, II kl. 98,25, III kl. 17,24 m³.

Pisemne oferty z napisem „Submisja na drewno użytkowe“ należy nadać do Nadleśnictwa do dnia 31. marca 1928 r. godziny 11,30 poczem nastąpi otwarcie ofert.

Oferenci winni złożyć wadium w wysokości 5% ogólnej oferowanej ceny kupna do Kasy Skarbowej na rachunek Dyrekcji Lasów Państwowych w Toruniu względnie Nadleśnictwa, a dowód wpłaty dołączyć do oferty albo złożyć na ręce urzędnika kierującego przetargiem.

Bliższych wyjaśnień co do warunków sprzedaży udziela Nadleśnictwo.

173. Dostawa różnych materiałów.

Dyrekcja Kolei Państw. w Warszawie ogłasza przetarg w dniu 5 kwietnia 1928 r. na dostawę 23 000 kg smoły gazowej preparowanej, 5 700 kg smoły drzewnej z drzewa sosnowego, 10 000 kg kredy pławionej, 8 000 kg mydła szarego jasnego (na oleju lnianym), 1 500 kg mydła twardego do prania w kawałkach pół kg, 3 000 kg kitu szklarskiego pokostowego, 2 500 kg katalonji malarskiej jasnej, 1 500 kg kleju malarskiego kostnego, 400 kg kleju stolarskiego skórnoego, 1 000 kg maki żytniej (białej) do robót tapicerskich, 800 kg grafitu w proszku, 400 kg bieli ołowianej, 500 kg ultramarynu czystej, 250 kg tłu z zwierzęcego (technicznego), 100 kg szellaku, 100 kg saimiaku w kawałkach, 100 szt. taśm do pił stolarskich szer. 20 i 40 m/m, 100 szt. śrubunków do trąbek sygnałowych z głosem i ustnikiem w/g wzoru kolejowego, 80 szt. prądownic w/g rys. Nr. 371, 60 szt. puszczków Nr. 2 w/g rys. Nr. 270, 20 szt. puszczków Nr. 1 w/g rys. Nr. 270, 150 kompl. łączników do węży w/g rys. Nr. 223, 70 szt. szafek do przechowywania węży w/g rys. Nr. 357, 140 szt. zwijadeł do węży w/g rys. Nr. 165.

Oferty składać należy do godz. 15 do dnia 5 kwietnia 1928 r. do skrzynki znajdującej się w korytarzu Biura Wydziału Zasobów, w zapieczętowanej kopercie firmowej z napisem wskazującym zawartość włożoną do koperty, bez firmy, nieprzejrzystej i zapieczętowanej. Na zewnętrznej czystej kopercie bez firmy należy zaadresować: Dyrekcja Kolejowa, Warszawa, Wydział Za obów — Al. Jerozolimskie 1/3 i napisać: „Oferta na przetarg 5 kwietnia 1928“.

Ofertę należy wstawić na wskazany termin również pocztą. W taki sam sposób należy składać oferty na cofnięcie lub uzupełnienie.

Do oferty ma być dołączony kwit na złożone w Kasie Głównej Kolejowej wadium w wysokości 3 proc. wartości deklarowanego obiektu, nie mniej jednakże 30 złotych, jeżeliby 3 proc. stanowiło niżej tej sumy. Dyrekcja zastrzega sobie wybór firm i podział dostawy na części, jak również zwiększenie lub zmniejszenie ilości.

Pożądanem jest zaznaczenie, na jaki okres są ważne zaofertowane ceny.

Ogólne przepisy o przetargach na P. K. P. i warunki techniczne są do nabycia w Wydziale Zasobów, adres jak wyżej, pokój Nr. 10.

174. Sprzedaż maszyn tartacznych.

Podaje się do publicznej wiadomości, że w dniu 12 kwietnia 1928 r. o godz. 11-ej odbędzie się na podstawie postanowienia Pana Ministra Robót Publicznych z dnia 18 lutego b. r. L. 2/28 w lokalu Urzędu Wojewódzkiego w Lublinie, w sali posiedzeń na placu Litewskim Nr. 3 (I piętro), licytacja pisemno-ofertowa maszyn, stanowiących własność Skarbu Państwa, a znajdujących się na tartaku w Komarnie, poczta Parczew, pod następującymi warunkami:

**Motor prze-
woźny Koverika**
6-konny, z daszkiem,
prawie nowy w kom-
plecie — do sprze-
dania. — Zgłoszenia
pisemne: Z. Kowal-
czuk, Lwów, ul. Na
Bajkach 3.

Łożyska kulkowe

sztynne i samonastawne,
rolkowe i oporowe dla
wszelkich gałęzi przemysłu
i handlu fabryki

SRO

J. Schmid-Roost A.-G. Oerlikon - Zürich

dostarcza natychmiast
Główny skład na Polskę:
„Autotechnika”
KRAKÓW, Bracka 5.
Telefon 43-43.

a) Przedmiotem licytacji są:
1. lokomobila marki Hofherr -
Schrantz, Nr. kotła 54953, rok budowy
1918, ciśnienie robocze 10 atmosfer,
pow. ogrzew. 21·81 m² o 50 płomie-
niówkach, maszyna parowa jednocy-
lindrowa o sile około 30 H. P. przy
średnicy cylindra 245 mm., skoku
305 mm.;

2. gater firmy Blumwe — Byd-
goszcz, typu przenośnego o szerokości
ramy 600 mm. z dolną transmisją;

3. transmisja z łożyskami Klersa
i sprzęgaczami przegubowymi;

4. komin z 3 mm. blachy, długości
13·7 m., szerokości 300 mm., wagi
około 300 kg.

b) Najniższa cena ofertowa wy-
nosi 20.000 zł i poniżej tej ceny sprze-
daz nie będzie dokonana.

c) Do oferty winno być dołączone
wadjum, wynoszące 10 proc. najniższej
ceny, t. j. 2.000 zł

d) Oferent, którego oferta zostanie
przyjęta, winien w ciągu 14 dni od
dnia zawiadomienia o przyjęciu oferty,
złożyć całą cenę kupna, a w ciągu
dalszych 14 dni zabrać maszyny
własnym kosztem z miejsca. Po wy-
pełnieniu tych warunków, wadium bę-
dzie zwrócone, a niedotrzymanie po-
wyższych terminów pociąga za sobą
unieważnienie licytacji i przepadek
wadjum.

e) Wniesione oferty rozpatrzy i
o nich zadecyduje komisja, przewi-
dziana w § 1 instrukcji Ministra Skarbu
z 16. 7. 1925 r., ogłoszonej w „Moni-
torze Polskim” Nr. 190 i w postępo-
waniu, określonym § 4 tejże instrukcji.
Przyjęcie lub odrzucenie oferty jest
ostateczne.

175. Przetarg na dostawę materiałów budowlanych

Kierownictwo Przebudowy Węzła
Warszawskiego ogłasza przetarg na do-
stawę materiałów budowlanych:

1) piasku rzecznoego czystego bez
mułku loco budowa tunelu w Al. Je-
rozolimskich — 2.400 m³;

2) żwiru rzecznoego bez piasku
i podżwirku loco lewy brzeg Wisły na
placu budowy mostu kolejowego do
3 cm w największym wymiarze do żel-
betonu — 2.200 m³;

3) żwiru, jak wyżej do 4 cm w naj-
większym wymiarze do fundamentów
betonowych — 800 m³;

4) kamienia łupanego (granit, do-
lomit lub porfir) loco wagon stacja na-
ładunkowa (wskazać stację) — 3.000
tonn;

5) kostki granitowej o wymiarach:
wysokość 16 cm, szerokość 16 cm, dłu-
gość od 18 do 30 cm, loco wagon sta-
cja ładunkowa (wskazać stację) —
400 m³;

6) bali sosnowych I gatunku gru-
bości 2”, szerokości 20—30 cm i dłu-
gości 5·40 m, każdy loco wagon stacja
ładunkowa (wskazać stację lub loco
Tartak w Warszawie — 150 m³;

7) kantówki sosnowej I gatunku
18×18 cm dług. 3·42 m, sztuk 500 loco
jak bale — 55 40 m³;

8) desek sosnowych obrzynanych
I gatunku, grub. 1”, szerokości 20—30
cm, dług. 4—6 m loco jak bale —
100 m³;

9) papy smołcowej w rolkach
loco wagon st. ładunkowa (wskazać
stację) lub w Warszawie loco tunel —
6.650 m²;

10) cegły czerwonej loco wagon st.
ładunkowa (wskazać stację) lub
w Warszawie loco tunel — 20.000 szt.

Dla kamienia i kostki należy do
oferty załączyć odpowiednio analizy la-
boratorium.

1) w ofercie należy wskazać ceny
(cyframi i słownie) za jednostkę;

2) dostawę należy rozpocząć zaraz
po zawarciu umowy i skończyć w ter-
minach: piasku do 15 czerwca r. b.
w miarę zapotrzebowania Naczelnika
IV Dystansu, nie więcej jednak, jak 40
m³ dziennie; żwiru do 1 czerwca r. b.
„robniejszego po 1.100 m³, grubszego

KONKURS.

LUBELSKI URZĄD WOJEWÓDZKI poszukuje inżynierów i techników obznajomionych z pomiarami dla projektów meljoracji podstawowych i szczegółowych.

Warunki uposażeniowe ustali się w drodze porozu-
mienia, zależnie od kwalifikacji kandydatów.

Pisemne zgłoszenia z krótkim podaniem życiorysu,
należy kierować do Urzędu Wojewódzkiego w Lublinie.

6714-3

Ogłoszenie.

Magistrat m. Lublina rozpisuje publiczny przetarg ofertowy na dostawę materiałów bru- karskich na rok budżetowy 1928|9 dla dróg miejskich, a mianowicie na:

2600 tonn kostki drobnej (mozajkowej)
bazalt, porfir, granit lub diabaz,
15000 tonn kamienia łamanego bazalt,
granit, porfir, diabaz lub kwarcyt,
2000 tonn kamienia polnego brukowego,
12000 tonn szlaki wielkopiecowej względnie
kamienia na podkład pod bruk,
2200 tonn żwiru kopalnianego na na-
wierzchnię chodników.

Oferty zaopatrzone w próbki materiałów oraz do-
wód złożenia przez oferenta wadium w wysokości 5%
(pięć procent) oferowanej dostawy należy składać lub
przesyłać pocztą do dnia 1 kwietnia 1928 r. do godziny
12-ej do Wydziału Gospodarczego w zapieczętowanych
lakiem kopertach z napisem: „Oferta do przetargu na
dostawę materiałów brukarskich”.

Szczegółowe warunki dostawy można przejrzeć
względnie otrzymać w Wydziale Gospodarczym co-
dziennie od godziny 10 do 13-ej.

O ile Magistrat uzna za stosowne, może po spraw-
dzeniu ofert przeprowadzić dodatkowy przetarg ustny
między wybranymi przez siebie oferentami.

Magistrat zastrzega sobie dowolny wybór ofert,
niezależnie od wysokości oferowanej ceny.

Magistrat m. Lublina.

6729

po 400 m³ miesięcznie; kamienia łupa-
nego do 15 maja r. b.; kostki do 1-go
lipca r. b.; materiały drzewne do 15
kwietnia r. b.; papy smołcowej do
1 maja r. b.; cegły do 15 kwietnia r. b.;

3) ofertę w kopercie firmowej ze
wskazaniem na niej zawartości należy
włożyć do koperty nieprzejrzystej, gład-
kiej (bez firmy), którą należy zalako-
wać i którą należy opatrzyć napisem:
„Zgłoszenie na przetarg 30 marca 1928
r. na dostawę materiałów budowlanych”;

4) ofertę przygotowaną, jak wyżej,
należy złożyć w Kierownictwie Prze-
budowy Węzła Warszawskiego w War-
szawie, Solec Nr. 40, do skrzynki w ko-
rytarzu najpóźniej o godz. 12-ej dnia
30 marca 1928 r., lub nadesłać pocztą
pod powyższym adresem;

5) otwarcie ofert nastąpi dnia 30
marca 1928 r., o godz. 13-ej, w lokalu
Kierownictwa, Solec Nr. 40;

6) oferty, nadesłane po otwarciu
ofert, rozpatrywane nie będą;

7) oferty nieuwzględnione pozos-
tają bez odpowiedzi;

8) przy zawieraniu umowy na do-
stawę żądane będzie złożenie kaucji
w wysokości 5% sumy zamówienia;

9) Kierownictwo zastrzega sobie:
unieważnienie przetargu bez podania
powodów, prawo wyboru dostawcy,
bez względu na cenę, podział dostawy
między kilku dostawców, zwiększenie
lub zmniejszenie podanych wyżej ilości
w granicach 25%;

10) wprowadzenie jakichkolwiek
zmian w ofertach przy ich otwarciu,
oraz dalszy przetarg ustny nie będą
dopuszczalne;

Ogólne przepisy o oddawaniu do-
staw i robót na P. K. P. z dnia 3. II.
1927 r. Nr. 1/2386/21/27 są do nabycia
w Wydziale Zasobów w Warszawie,
Al. Jerozolimskie Nr. 1/3, pokój Nr. 10
za opłatą zł 1.

176. Przetarg na dostawę i ustawienie żelaznych zbiorników cylindrowych.

Dyrekcja Kolei Państwowych w Ra-
domiu ogłasza przetarg na dostawę
i ustawienie 3-ch żelaznych zbiornik-
ów cylindrowych o pojemności 40 m³
każdy w nasycalni na st. Kiwercach w ter-
minie do dnia 1 września 1928 roku.

Miejscowe warunki ustawienia
zbiorników winne być zbadane przez
przedsiębiorstwo na miejscu przed zło-
żeniem oferty, gdyż późniejsze reklama-
cje o warunkach trudniejszych, niż
przewiduje oferta, uwzględniane nie
będą.

O wyjaśnienie należy zwracać się
do Kontrolera Nasycalni w Kiwercach
na linii Dęblin—Kowel—Zdołbunów.

Koszta przewozu narzędzi i ma-
teriałów budowlanych, oraz zbiorników
ponosi przedsiębiorstwo według ogólnej
taryfy.

Żadnych ulgowych zleceń na bez-
płatne przewozy Dyrekcja nie wydaje.
Nie wydaje również Dyrekcja żadnych
bezpłatnych biletów na przejazd ani
robotnikom ani urzędnikom przedsię-
biorstwa.

Należność za wykonanie roboty
będzie wypłacona na podstawie rach-
unków, przedstawionych przez Na-
czelnika Rówieńskiego Oddziału Dro-
gowego i potwierdzonych przez Kon-
trolera Nasycalni w Kiwercach.

Oferta winna zawierać szczegółowe
zestawienie kosztorysu i cenę ryczał-
towa.

W ofercie należy podać ceny w
złotych:

1) za wykonanie fundamentów
z cegły na zaprawie wapienno-cemen-
towej łącznie z robotami ziemnymi
i wszystkimi materiałami oraz odwózką
wydobytej ziemi na odległość do 50
mtr. i rozplantowaniem takowej.

2) na zbiornik żelazny cylindryczny
leżący, wypróbowany na ciśnienie 3
atm., długości 13400 mm., i średnicy
1950 mm z blachy 5 mm. płaszczka i
8 mm. dna o pojemności 40 m³ (40000
litrów) z 2-ma włazami, o średnicy
otworu nie mniejszej niż 500 mm.
i przykręconymi pokrywami do nich,
nasadą wpustową o średnicy otworu
100 mm. z przykręcaną pokrywą, ko-
lankiem spu towem w dnie zbiornika,
z jednym powietrznikiem i krucem
średnicy 2”, z montowaną węzownicą,
z rur parowych bez szwa, średnicy
76/70, o dwu biegach długości 26,5 m.,
łączyjących się zapomocą nawalcowan-
ych kołnierzy, skręcanych śrubami,
przy wlotach i wylotach z gardzielami
napawanymi na dnie zbiornika do wyj-
mowania węzownicy wraz z przewo-
zem, ustawieniem na fundamentach,
montażem, połączeniem z ogólną siecią
rur i wszystkimi niezbędnymi materia-
łami dodatkowymi, oraz zagruntowa-
niem i pomalowaniem zbiornika na
zewnątrz.

UWAGA:

1. Materiał, z którego będą wyko-
nane zbiorniki, winien być przyjęty
przez Komisarza Rządowego.

Międzynarodowe Targi w Poznaniu

od 29. IV. — 6. V. 1928.

2. Otwory dla nitów winne być wiercone, a nie sztapowane.

Cyfry winny być podane cyframi i słowami. Ceny podane w ofercie są stałe.

Oferty w kopercie z napisem: „Oferta na dostawę zbiorników“ należy składać do skrzynki ofert znajdującej się w gmachu Dyrekcji Radomskiej przy ul. Piłsudskiego 8, w Radomiu, w terminie do dnia 17-go kwietnia 1928 r. do godziny 12-ej.

Przy ofercie należy złożyć w Kasie Głównej Dyrekcji Radomskiej wadium w gotówce lub papierach wartościowych w sumie 2% ogólnej sumy, a kwit o wpłaceniu dołączyć do oferty. W razie utrzymania się przy przetargu wadium przemianuje się na kaucję, która winna być uzupełniona nie później, jak w ciągu 7 dni po podpisaniu umowy do 5% sumy ogólnej ustawienia zbiorników. Po zakończeniu rozprawy ofertowej tym oferentom, których oferty zostały odrzucone, wadium będzie zwrócone całkowicie.

Do dostawy i ustawienia zbiorników należy niezwłocznie przystąpić po przyjęciu oferty na podstawie pisemnego zlecenia, w przeciwnym razie oferta traci swą ważność. W razie niemożności akceptowania przez oferenta wyznaczonego terminu, ważność oferty, ten ostatni winien sam ustalić termin w jakim może rozpocząć dostawę i ustawienie zbiorników.

W razie cofnięcia przez oferenta złożonej oferty w czasie rozprawy ofertowej, jak również w wypadku odmowy stawienia się do podpisania umowy po przyjęciu przez Dyrekcję Radomską złożonej oferty, oferent traci prawo na zwrot złożonego wadium.

Dyrekcja zastrzega sobie prawo wyboru oferenta, niezależnie od podanej w ofercie ceny lub też całkowite unieważnienie przetargu bez podania powodów.

Nieuwzględnione oferty pozostaną bez odpowiedzi.

177. Przetarg na dostawę materiałów faszynowych.

Urząd Wojewódzki — Okręgowa Dyrekcja Robót Publicznych we Lwowie rozpisuje publiczne przetargi ofertowe do l. II/626/28 na dostawę materiałów faszynowych — potrzebnych dla regulacji rzeki Prutu (sekcja od km. 62.5 do km. 92.0, sekcja od km. 92.0 do km. 119.5, oraz sekcja od km. 119.5 do km. 176.5), Czeremoszu (sekcja od km. 2.0 do km. 25.0 i sekcja od km. 25.0 do km. 50.0) i Rybnicy (sekcja od km. 0.0 do km. 15.0 i sekcja od km. 15.0 do km. 32.0).

BECZKI

z miękkiego drzewa do pakowania

różnych produktów chemicznych jak n. p. parafiny, smoły twardej, cementu, gipsu, farby, nawozu sztucznego, oraz śrub i nitów itp.

we wymiarach:

około 73 cm długość klepek
 „ 165 cm obwód beczki
 „ 43 cm średnica dna i pokrywy
 „ 11 mm grubość klepek
 „ 13 mm „ dna i pokrywy

dostarcza firma

Bracia Landau,

Przemysł drzewny i hurtowny skład materiałów budowlanych

Biała obok Bielska.
6174-0

Przetargi te przeprowadzone zostaną w Państwowym Zarządzie wodnym w Kołomyjach, a mianowicie:

1. dnia 29 marca 1928 r. o godz. 9-ej dla rzeki Prutu (sekcja od km. 62.5 do km. 92.0). Przedmiot dostawy: 1500 m³ faszyn wiklowych, 4500 m³ faszyn lasowych, 90.000 sztuk kołków faszynowych.

2. dnia 29 marca 1928 r. o godz. 11-ej dla rzeki Prutu (sekcja od km. 92.0 do km. 119.5). Przedmiot dostawy: 800 m³ faszyn wiklowych, 2500 m³ faszyn lasowych, 45.000 sztuk kołków faszynowych.

3. dnia 29 marca 1928 r. o godz. 13-ej dla rzeki Prutu (sekcja od km. 119.5 do km. 176.5). Przedmiot dostawy: 1000 m³ faszyn wiklowych, 2700 m³ faszyn lasowych, 54.000 sztuk kołków faszynowych.

4. dnia 30 marca 1928 r. o godz. 9-ej dla rzeki Czeremoszu (sekcja od km. 2.0 do km. 25.0). Przedmiot dostawy: 300 m³ faszyn wiklowych, 1000 m³ faszyn lasowych, 20.000 sztuk kołków faszynowych.

5. dnia 30 marca 1928 r. o godz. 10-ej dla rzeki Czeremoszu (sekcja od km. 25.0 do km. 50.0). Przedmiot do-

stawy: 600 m³ faszyn wiklowych, 1600 m³ faszyn lasowych, 32.000 sztuk kołków faszynowych.

6. dnia 30 marca 1928 r. o godz. 11-ej dla rzeki Rybnicy (sekcja od km. 0.0 do km. 15.0). Przedmiot dostawy: 400 m³ faszyn wiklowych, 1100 m³ faszyn lasowych, 21.000 sztuk kołków faszynowych.

7. dnia 30 marca 1928 r. o godz. 12-ej dla rzeki Rybnicy (sekcja od km. 15.0 do km. 32.0). Przedmiot dostawy: 400 m³ faszyn wiklowych, 1200 m³ faszyn lasowych, 24.000 sztuk kołków faszynowych.

oraz przetargi ofertowe do l. 441/28 na dostawę materiałów faszynowych potrzebnych do regulacji rzeki Wisłoku od km. 60.0 pod Rzeszowem do km. 0.0 do ujścia do Sanu oraz od km. 60.0 do km. 138.0 pod Krosnem w czasie do końca marca 1929.

Wspomniane przetargi zostaną przeprowadzone w Państwowym Zarządzie wodnym w Rzeszowie, a mianowicie:

1. dnia 30 marca 1928 r. o godz. 10-ej przedpołudniem dla przestrzeni od km. 60.0 pod Rzeszowem do km. 0.0 do ujścia do Sanu.

Przedmiot dostawy: 10.000 m³ faszyn lasowych, 100.000 sztuk kołków faszynowych,

2. dnia 30 marca 1928 r. o godz. 12-ej w południe dla przestrzeni od km. 60.0 do km. 138.0.

Przedmiot dostawy: 10.000 m³ faszyn lasowych, 100.000 sztuk kołków faszynowych.

Wszystkie wyżej podane ilości materiałów mogą być w miarę potrzeby zwiększone o 50% (pięćdziesiąt od sta) lub zmniejszone o 20% (dwadzieścia od sta) — dostawca jednak nie będzie miał prawa żądać wyższej ceny za materiały dostarczone w większej ilości, ani rościć sobie jakiegokolwiek pretensji w razie zmniejszenia dostawy.

Oferty pisemne wolne od stempla, sporządzone ściśle wedle wymogów określonych w przepisach tymczasowych o oddawaniu państwowych dostaw wedle rozp. Ministerstwa Robót Publicznych z dnia 31 lipca 1926 L. III. 396/26 r. zaopatrzone w dowód złożenia przez oferenta w Kasie Skarbowej wadium w wysokości 5% (pięć od sta) oferowanej wartości dostawy (które to wadium w razie przyjęcia oferty zatrzymane zostanie jako kaucja) — należy składać lub przysyłać pocztą na ręce P. Kierownika Państwowego Zarządu wodnego w Kołomyjach w zapieczętowanych i zalakowanych kopertach z napisem: „Oferta do przetargu na dostawę materiałów faszynowych dla regulacji rzeki sekcja od km

Objekt leśny

(przeważnie świerk) z prawem wyrębu z dogodną eksploatacją i wywózką poszukuję.

Szczegółowe oferty kierować należy pod adresem firmy
D. ORLEAŃSKI, Warszawa, ul. Zielna Nr. 48.

6720-3



znak fabryczny

Rok założenia 1888.

Telefon Nr. 62.

SPÓŁKA AKCYJNA EMIL KUŹNICKI

Fabryka Tektury Dachowej, Produktów Chemicznych i Asfaltu
OŚWIĘCIM (Wojew. Krakowskie)

FABRYKA FILJALNA W SOSNOWCU, przy ulicy Sobieskiego 7. (tel. Nr. 474)

poleca znane z pierwszorzędnej jakości wyroby, a mianowicie:
Papa dachowa smołowcowa płaskowana i niepłaskowana,
Papa asfaltowa izolacyjna posypana trocinami, żwirem lub korkiem,
Płyty izolacyjne specjalne z wkładką filcu angielskiego,
Smola kamiennie-węglowa preparowana (lakier dachowy),
Karbolineum do impregnowania drzewa,
Lepnik (cement drzewny) t. zw. klebemasa,
Lakier do żelaza zwyczajny i szybkoschnący,
Lakiery kolorowe do malowania dachów papowych,
Masa koroliotowa do konserwowania dachów krytych papą specjalną,
Asfalt rodzimy (mastix) i sztuczny w bryłach,
Goudron naturalny „Trinidad“ i inne bitumy zagraniczne,
Goudron smołowcowy i asfalt do izolowania ścian,
Christol do smarowania dachów papowych tylko co 5 lat,
Kit włóknisty do uszczelnienia starych popękanych dachów papowych, oraz wszelkie przybory do pokryć dachowych.

„Koriolit“ specjalna papa asfaltowa, wolna od smoły i bezwonna, niewymagająca konserwacji (smołowania), ani po ukończeniu pokrycia, ani naprawy przez długie lata.

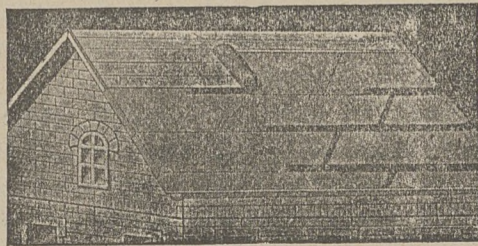

Koriolit nadaje się do krycia budynków wszelkiego rodzaju, także s'arogontowych. Koriolit jest trwały, nieprzemakalny i odporny na ogień przenośny.

Wykonujemy przez fachowo wyszkolone sły:

Krycie dachów papą smołowcowa i specjalną „KORIOLIT“ na gładko, na listwach trójkątnych, t. zw. podwójnie klejone i przez wprasowanie żwirku.

Asfaltowanie ulic, chodników, peronów, podworców i t. p.
Izolacje mostów, właduktów, przepustów, piwnic, murów fundamentowych, ścian wilgotnych i t. p.

Oblanie ścian i sufitów.

Nasze papy zostały urzędowo zbadane i jako ogniochronne uznane. Towarzystwa Asekuracyjne przy ubezpieczeniach od ognia stosują premję ustaloną dla materiałów twardych.

Oferty i próbki na żądanie.

6150-0

Kupimy

używane w dobrym stanie:

Formy do rur stuzdziennych, wózki kolebowe na rozpiętość toru 50 cm,

Zgłoszenia przyjmuje:

Biuro parowej fabryki cegiel „PŁASZOWIANKA“

Kraków

Andrzeja Potockiego 2.

6717

..... do km. w dniu
marca 1928 odbyć się mającego.

Terminy składania ofert upływają w podanych dniach i godzinach. Oferty nie odpowiadające powyższym warunkom lub złożone po upływie podanych terminów nie będą rozpatrywane.

Szczegółowe i ogółowe warunki dostawy mogą być przejrane w godzinach urzędowych w Państw. Zarządzie wodnym w Kołomyży, gdzie też można otrzymać wzory ofert.

O ile Komisja przetargowa uzna za stosowne, może po sprawdzeniu ofert przeprowadzić dodatkowy przetarg ustny między wybranymi przez siebie oferentami.

Urząd Wojewódzki — Okręgowa Dyrekcja Robót Publicznych — zastrzega sobie dowolny wybór ofert, niezależnie od wysokości oferowanej sumy, względnie nieprzyjęcia żadnej oferty.

178. Dostawa materiałów sukiennych.

Dyrekcja Cei w Warszawie, Miodowa 3, rozpisuje przetarg ofertowy na dostawę dla urzędników celnych następujących materiałów:

1) 2300 m. sukna mundurowego z żywej 100% wełny (gatunek „sukno czesane” lub „kamgarn”) wyborowej jakości, koloru ciemno-zielonego, prawie czarnego.

Barwnik winien być bezwzględnie trwały.

2) 2700 m. podszewki mundurowej, wyborowej jakości, koloru czarnego w podwójnej szerokości.

Do oferty na dostawę powinny być dołączone wzory wyżej wymienionych materiałów o rozmiarach jednego metra.

Wadium w wysokości 3% ceny dostawy należy składać w kasie urzędu celnego w Warszawie (dworzec Gdański). Oferty zaopatrzone pieczęcią firmy, z podaniem warunków technicznych i kalkulacji oraz z dołączeniem pokwitowania na złożone wadium należy przesyłać Dyrekcji Cei w Warszawie, ul. Miodowa 3, z napisem na kopercie: „Oferta na dostawę materiałów dla urzędników celnych.”

W ofercie powinien być również oznaczony termin dostawy. Cenę podać należy loco Dyrekcja Cei w Warszawie, ul. Miodowa 3, II p.

Termin na składanie ofert ustawiła się tak na sukno mundurowe jak i na podszewkę na dzień 12 kwietnia r. b. godz. 11 przed południem. Tegoż dnia tj. 12 kwietnia o godz. 12 w południe nastąpi otwarcie ofert.

Dyrekcja Cei zastrzega sobie prawo wyboru oferty bez względu na wysokość zaofiarowanej ceny, jak również prawo podziału zamówienia lub udzielenia zamówienia w ilości innej niż podano wyżej w ogłoszeniu, tudzież prawo nieważnienia całej rozprawy ofertowej.

Szczegółowych informacji udziela Dyrekcja Cei w Warszawie, Miodowa Nr. 3, w godzinach od 10-12 w dni powszednie (Wydział Administracyjny).

179. Przetarg budowlany

2 Okręgowe Szef. Budown. w Lublinie, ul. Szpitalna 12, ogłasza przetarg nieograniczony na wykonanie robót budowlanych remontu konserwacyjnego w garnizonach OK. nr. 11 w okresie bud. 1928-29.

Firmy, stające do przetargu, winne wykazać się świadectwami fachowości.

Przetarg

na dostawę i ustawienie 3-ch żelaznych zbiorników cylindrycznych.

Dyrekcja Kolei Państwowych w Radomiu ogłasza przetarg publiczny na dostawę i ustawienie 3-ch żelaznych zbiorników cylindrycznych o pojemności 40 m³ z blachy płaszcza o grubości 5 mm. i dna o grubości 8 mm. każdy z całym urządzeniem w nasycalni na st. Kiwerce.

Bliższe warunki przetargu podane w Monitorze Polskim Nr. 62 z dnia 15 marca b. r.

Szczegółowe warunki oraz rysunek zbiorników można otrzymać w Wydziale Drogowym w Radomiu za opłatą 5 złotych.

Przetarg ofertowy.

Magistrat powiatowego miasta Żnina (Wojew. Poznańskie) rozpisuje niniejszym publiczny przetarg ofertowy na przebudowę aparatu z gazowni miejskiej:

1 ekschaustor do napędu pasowego na 60 m³ gazu (godz. przy 80 obr.) min. z pompką olejową, oliwiarkami, potrójnym kołem pasowym stopniowym, z łożyskiem zewnętrznym, żeliwną płytą fundamentową i śrubami fundamentowymi.

1/3-stopniowe koło pasowe do transmisji.
1 regulator obciążeniowy, system mokry, wejście i wyjście 100 m/m średn. w św., z płaszczem żeliwnym i z pocynowanym dzwonem żelaznym, jak również z ręcznie nastawialnym obciążeniem.

Materiały: a) do zmiany istniejącej płóćki, a mianowicie: żeliwne króćce o średn. w św. 125 m/m ze śrubami i uszczelnieniami do wlotu i wylotu gazu,

b) do zamiany istniejącej płóćki amonjalkalnej na kombinowaną płóćkę smołowo-amonjalkalną, a mianowicie: dzwon odsmałacza, zawieszony na króćce i płyty z ramami z żelaza kąтового, rura wejściowa dla gazu z otworem do czyszczenia i pokrywą, nity, śruby i uszczelnienia, płyty z blachy dziurkowanej z ramami z żelaza kąтового jako podstawy do pierścieni Raschiga 1/2 m³ pierścieni Raschiga 25/25 mm, odpowiadające powierzchni płóćkowej 110 m² i dziennej produkcji 1000 m³ gazu.

Podpórki do rur składające się z żeliwnych płyt i słupów z rury gazowej.

Wentyle i zasawy: 2 wentyle o średn. w św. 125 mm do ssaka, 2 wentyle kolankowe 100 mm średn. w św. do regulatora, 4 wentyle kolankowe 125 mm średn. w św. do 2 płóćek, 3 zasawy 125 mm średn. w św. do rurociąg. obciążeniowych.

Skrzynie na odpływ smoły: z żelaza lanego, ze ścianą rozdzielczą, otworem do czyszczenia, króciec 70 mm średn. w św.
1 skrzynia z uwidocznionym pod szklanym kloszem przelewem,
2 skrzynie z niewidocznym przelewem.

10 manometrów ze skalą od 0-600 mm sł. w., zmontowane na żeliwnej tablicy.

Transmisja składająca się z: 8 m wału, 5 konsol ściennych, 1 skrzyni murowej, 6 ciu łożysk o panewce ruchomej ze smarowaniem pierścieniowym, gazoszczelnego dławika, gazoszczelnej skrzyni z żelaza kutego z 2-ma dławikami, 4-ch kół pasowych, 1 przesuwacza pasa i śrub łączących, jednak bez pasów.

1 motor gazowy o mocy 2 KM. z kołem zamachowym i tarczą pasową z workiem gumowym, kurkiem gazowym, regulatorem gazu, ze śrubami fundamentowymi, częściami zapasowymi, narzędziami.

6 podstaw żeliwnych do wentyli trójdrogowych.

Oferty należy składać w zapieczętowanych kopertach z napisem: „Oferta na przebudowę aparatu z gazowni” najpóźniej do dnia 30 marca 1928 r. godziną 12 tej w Magistracie, pokój nr. 3.

Magistrat zastrzega sobie prawo swobodnego wyboru oferenta, podziału prac pomiędzy kilku oferentów lub też nieuwzględnienia żadnej oferty.

Magistrat Żnin.

6730

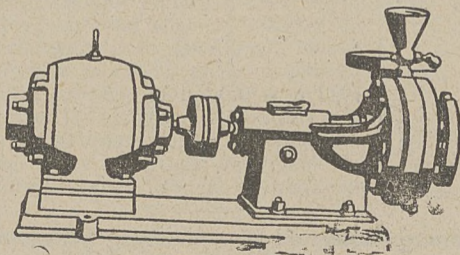

POMPY ODŚRODKOWE

dostarcza dla każdego celu jako specjalność

Fabryka Maszyn Górniczych
Tow. z o. p.

Katowice III.

6521-0

Warunki i druki ofertowe będą do przejrzenia i nabycia w kancelarii Szeffostwa, poczynając od dnia 4-go kwietnia br.

Termin składania ofert upływa z dniem 14-go kwietnia godz. 9:50.

180. Przetarg na wykonanie robót ziemnych.

Tczewski Związek Wałowy w Tczewie zamierza wydać w drodze przetargu publicznego wykonanie robót ziemnych pogłębienia Rowu Młyńskiego w długości 6.207 m., objętości 48 132 m³ ziemi.

Oferty należy składać w zapieczętowanych kopertach z napisem: „Oferta na pogłębienie Rowu Młyńskiego” najpóźniej do godz. 10 dnia 3-go kwietnia 1928 r. w Starostwie w Tczewie, pokój nr. 11, gdzie też nastąpi o tej godzinie otwarcie ofert

Wzór ofert z warunkami wydaje się za opłatą 10- zł w Starostwie w Tczewie, pokój nr. 11.

Związek Wałowy zastrzega sobie dowolny wybór oferenta, jako też odrzucenie wszystkich ofert bez podania powodów.

181. Submisja na drewno użytkowe.

Państwowe Nadleśnictwo Dębowo poczta i stacja kolejowa Smetowo powiat Gniew, sprzedaje na ogólnych warunkach sprzedaży drewna wyrobionego obowiązkujących w Dyrekcji Lasów Państwowych w Toruniu następujące drewno użytkowe z roku gospodarczego 1927/28.

Los 1. Leśnictwo Opalenie oddział 55, 258 sztuk sosny 278 97 m³, I kl. 20,97 m³, II kl. 131,78 m³, III kl. 122,69 m³, IV kl. 3,53 m³.

Pismne oferty z napisem: „Submisja na drewno użytkowe” należy nadesłać do Nadleśnictwa do dnia 6-go kwietnia 1928 r. 11-iej godz., poczem nastąpi otwarcie ofert.

Przed otwarciem ofert ma się złożyć wadium w wysokości 5% oferowanej sumy. Nadleśnictwo zastrzega sobie ewentualne pewne zmiany w masie.

Bliższych wyjaśnień co do warunków sprzedaży udziela Nadleśnictwo.

182. Sprzedaż drzewostanów.

Starostwo w Lisku podaje do wiadomości, że dnia 4-go kwietnia 1928 r. o godz. 10-iej przedpołudniem przeprowadzona zostanie w biurze Nr. III publiczna licytacja ofertowa celem sprzedaży 408 m³ jody 1 264 n.³ buka materiałowego, oddanych do dyspozycji Starostwa przez Stanisława i Wandę Czechnickich tytułem daniny lasowej wymierzonej od lasów wymienionych w Rabem ad Baligród, powiat Lisko.

Las ten odległy jest od stacji kolejowej w Łukawicy około 30 km., a od drogi publicznej około 2 km.

Cena wywołania wynosi za 1 m³ jody 3 zł., za 1 m³ buka materiałowego 2 zł. 25 gr. i poniżej tej ceny drzewo nie zostanie sprzedane.

Sprzedane będą pnie (dłuższe) aż do grubości 16 cm., w cieńszym końcu bez gałęzi.

Oferty należy wnosić w zaklejonych kopertach z napisem: „Oferta na kupno drzewostanów Czechnickich w Rabem ad Baligród” do biura prezydjalnego Starostwa w Lisku, najpóźniej do dnia 4 kwietnia 1928 r. godziny 9 tej

Do oferty należy dołączyć wadium w wysokości 5 proc. oferowanej kwoty. Po otwarciu ofert nastąpi licytacja ustna.

TOWARZYSTWO AKCYJNE BUDOWY TRANSMISJI, MASZYN I ODLEWNI ŻELAZA J. JOHN W ŁODZI

Własne biuro sprzedaży:
w Warszawie we Lwowie w Poznaniu w Krakowie w Katowicach w Lublinie
Al. Jerozolimskie 51 Zyblikiewicza 39 Cieszkowskiego 8 Basztowa 1. 24 Ks. Damrota 6 Krak.-Przemieście 58
Adres telegraficzny: „TRANSMISJA”

PĘDNIE (transmisje). **KOŁA** zębate. **TOKARKI** pociągowe, szybkoobrotowe z wałkiem i śrubą pociagową. **WIERTARKI** kolumnowe dla wiercenia otworów do 32 i 40 mm. **KOTŁY** Strebela, oryginalne do ogrzewań centralnych. **WALCE** młyńskie i inne przedmioty żeliwne utwardzone. **WSZELKIE CZĘŚCI** nadające się do masowej fabryk.

Dostawa ze składów lub w terminach krótkich. 6622-10

Żarówki „Osram” i „Philipsa”
Dynama, motory elektryczne
Materiał do urządzeń elektr.

po cenach hurtownych poleca firma
HENRYK SONNENSCHNEIN,

Lwów

ul. Sienkiewicza 8. (róg Lindego)

Telefon 44-90. Rok założenia 1907.

6577-0

Zatwierdzenie wyników licytacji zastrzeżone jest Województwu.

Blizsze szczegoly dotyczace licytacji mozna otrzymac w Starostwie w Lisku, biuro Nr. III, w godzinach urzędowych.

183. Budowa domów.

Dyrekcja Kolei Państwowych w Poznaniu ma zamiar oddać w drodze przetargu publicznego wykonanie pięciu domów administracyjno-mieszkalniowych z budynkami gospodarczymi na linii Herby Nowe — Podzamcze na mijankach między stacjami: Krzepice-Janinów, Janinów — Pontnów, Wieluń — Czastary i Czastary — Podzamcze i Kuleje.

Oddanie robót nastąpi na podstawie osobnej umowy, oraz na podstawie cen jednostkowych. Ślepe kosztorysy otrzymać można w godzinach urzędowych w Wydziale Drogowym Dyrekcji Kolei Państwowych w Poznaniu, pokój nr. 407 za opłatą pięciu złotych. Tam też przejrzeć można rysunki i warunki ogólne i szczegółowe.

Reflektantom pozamiejscowym mogą być ślepe kosztorysy na żądanie przesłane pocztą po nadesłaniu pięciu złotych.

Oferty w zalakowanych kopertach z napisem: „Oferta na budowę domów administracyjno-mieszkalnych na mijankach na linii Herby Nowe — Podzamcze należy nadesłać do Dyrekcji Kolei Państwowych w Poznaniu do N. dz. III/4-D 35-75719/27 (skrzynka ofertowa) do dnia 5 kwietnia b. r., do godziny 12 ej, kiedy nastąpi komisyjne otwarcie ofert, przyczem obecni mogą być oferenci lub tychże uzupełnieniem zastępcy

Do oferty należy załączyć kwit z Głównej Kasy D. K. P. w Poznaniu na wpłacone wadium w wysokości 2% od oferowanej sumy. Deklaracja o potrąceniu wadium z rachunków przedsiębiorcy, jak również oferty, w których oferent postawił swoje dodatkowe warunki — nie będą przez Dyrekcję K. P. uwzględnione i oferty takie, jak również oferty nieodpowiadające innym warunkom przetargu, będą unieważnione.

D. K. P. zastrzega sobie prawo wolnego wyboru ofert bez względu na wysokość oferowanych cen, prawo unieważnienia przetargu i oddania robót oferentom częściowo według uznania D. K. P. Termin wykonania robót 4 miesiące.

Znajomość warunków ogólnych i szczególnych winna być potwierdzona na nadesłanej ofercie.

Obwieszczenia powiatowe.

6. Przetarg na budowę przepustów żelazno-betonowych.

Wydział Powiatowy w Radzynie-Podlaskim niniejszem ogłasza na dzień 14. kwietnia 1928 r. przetarg ofertowy na budowę 2 przepustów żelazno-betonowych:

a) typu M. R. P. I o rozpiętości w świetle 1,10 m., wysokości otworu 1,10 m, długość 12 m. b.

b) typu M. R. P. III o rozpiętości w świetle 2,0 m, wysokość otworu 1,64 m, długość 14 m. b.

Wyjaśnienie i ślepe kosztorysy można otrzymać w biurze Wydziału Powiatowego w Radzynie.

ZJEDNOCZONE FABRYKI MASZYN

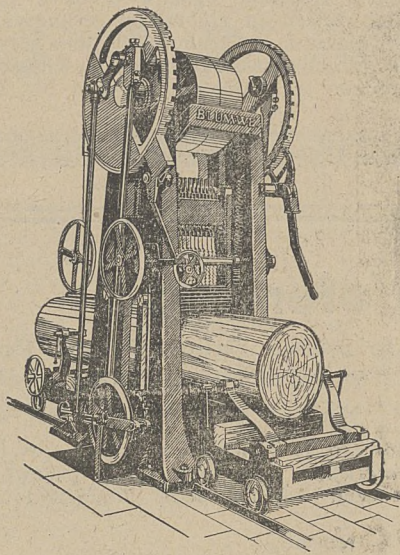

UNIA

ODDZIAŁ
C. Blumwe i Syn
Tow. Akc.

BYDGOSZCZ

TRAKI

Największa wydajność!
Patentowany posuw!

Na oryginalnych szwedz. łożyskach rolkowo-beczulkowych.

Naszą obecną konstrukcję traków z wolną ramą naśladuje siedem fabryk zagranicznych. Stąd dowód pierwszorzędnej konstrukcji.

KOMPLETNE URZĄDZENIA STOLARNI BUDOWLANYCH
I MEBLOWYCH.

PRZEDSTAWICIELSTWA: Warszawa, Lwów, Poznań,
Wilno, Kraków, Górny Śląsk, Łódź, W. M. Gdańsk.

Prospekty i kosztorysy bezpłatnie. Na żądanie wizyty
inżynierów.

Obwieszczenia miejskie.

33. Konkurs na urządzenie elektryfikacji miasta.

Zarząd gminy miasta powiatowego w Borszczowie rozpisuje niniejszem konkurs na urządzenie światła elektrycznego w tuł, mieście.

Oferty wnoszą do Zarządu gminnego w terminie do 20 kwietnia 1928 r. Oferty winne zawierać plany i kosztorysy na budowę kompletnej elektrowni o 2 motorach ropnych względnie benzynowych „Diesla“ wraz z koniecznymi zabudowaniami, częściami mechanicznymi z przewodami elektrycznymi, kosztem oferenta.

Miasto powiatowe Borszczów liczy 5.100 mieszkańców i 920 domów mieszkalnych. Zarząd gminy zastrzega sobie prawo wolnego wyboru ofert lub nieprzyjęcia żadnej z nich bez jakiegokolwiek odszkodowań na rzecz oferenta.

34. Dostawa krawężników granitowych.

Magistrat miasta Śmigła odda w drodze publicznego przetargu dostawę — franco stacja Śmigiel — 350 m. b.

krawężników granitowych. Krawężniki muszą być łamane z równo ciosanymi kantami, 30—35 cm. wysokości, 12—15 cm. grube i nie poniżej 1 m długie.

Zamknięte i opieczetowane oferty z napisem: „Oferta na dostawę krawężników“ należy nadesłać do dnia 1 kwietnia r. b. do Magistratu w Śmiglu. Magistrat zastrzega sobie prawo wyboru ofert.

Śmigiel, dnia 14 marca 1928 r.

35. Przetarg budowlany.

Magistrat stołecznego miasta Poznania zamierza wydać w drodze publicznego przetargu wykonanie prac ziemnych, murarskich, ciesielskich i żelbetowych włącznie dostawą materiałów dla budowy Miejskiej Szkoły Handlowej przy ul. Śniadeckiego w Poznaniu.

Oferty należy składać w zapieczętowanych kopertach z napisem: „Oferta na prace . . . dla budowy Miejskiej Szkoły Handlowej w Poznaniu“ najpóźniej do godz. 12, dnia 4 kwietnia 1928 r. w pokoju 11 naszego biura.

Wzory ofert wydaje się za opłatą w pokoju 12 podpisanego Urzędu. Magistrat zastrzega sobie prawo swobodnego wyboru oferenta, podziału

prac pomiędzy kilku oferentów, lub też nieuwzględnienie żadnej oferty.

Blizszych informacyj udzieli biuro p. inż. Stefana Cybichowskiego przy Wałach Leszczyńskiego w Poznaniu.

Miejski Urząd Budownictwa
Naziemnego
Poznań, ul. Nowa 10, III. p.

Wyniki ofert.

4. Sprzedaż drewna z ramienia Nadleśnictwa w Niebylewie.

(Patrz Tyg. dost. Nr. 35. obwp. 694)

Wynik rozprawy ofertowej, odbytej dnia 20-go grudnia 1927 r. celem sprzedaży buczyny był następujący:

Majer Haller z Sołtwiny ofiarował za 1 mp. łup: buk: na pniu 4,55 zł.

2) Markus Goldstein ze Stanisławowa 4,25 zł. i

3) Dawid Artmann 3,15 zł.

5 Dostawa mostownic i podrozdnic dla Dyr. Kolei Państw w Warszawie.

Wynik przetargu odbytego w dniu 27. XI. 1927 r. na dostawę mostownic i podrozdnic był następujący:

Za podrozdnicze w kompletach i pojedynczych sztukach o przekroju 16/26 ctm. po 4 zł. 60 gr. za 1 mtr. b.

Za podrozdnicze pojedyncze pojedyncze o przekrojach 15/30 ctm. i 18/40 ctm. po 130 zł. za 1 mtr.³.

Za mostownice sosnowe wszystkich wymiarów po zł. 130 za 1 mtr.³.

Za mostownice dębowe wszystkich wymiarów po zł. 225 za mtr.³.

6 Przetarg na dostawę kamienia łamanego dla Wydziału powiatowego Lubartów.

(Patrz Tyg. dost. 13. obwp. 48).

Rozprawa ofertowa na dostawę kamienia 28.000 tonn nie doszła do skutku, ponieważ złożono jedną tylko ofertę.

7. Konkurs na dostawę kamienia dla Wyzd. Pow. Janów Lubelski.

Komunikujemy, że na odbytej rozprawie ofertowej w dniu 4 lutego b r oddano dostawę materiałów kamiennych:

1) do budowy drogi pow. Kraśnik Urzędowi firmie Przedsiębiorstwo Budowlane Bolesław Rodak w Lublinie po cenie kamień gład polny 22 zł. za 1 m³ loco budowa, tłuczeń porfir Krzeszowski po 37 zł. za 1 m.³ loco budowa.

2) do przebudowy drogi Kraśnik Janów i budowy dojazdu kolejowego w Kraśniku dzikiej kostki Kleszewskiej lub Krzeszowskiej po 13 zł. 90 gr. loco stacja załadowania za 1 m³.

3) Projekty dróg Biuro Inżynierskie C. Lubuński i K. Jaskólski w Warszawie po cenie 250 zł. za 1 klm. gotowego projektu.

8. Przetarg na przeprowadzenie instalacji oświetlenia elektrycznego ze strony 2 Okręg. Szef. Budownictwa w Lublinie.

(Patrz Tyg. dost. nr. 35. obwp. 708).

Dnia 21. XII. 1927 r. przetarg nie doszedł do skutku z powodu niezgłoszenia się przepisanej ilości oferentów

Blachy zbiornikowej

od 3·5—14·5 mm. włącznie o wymiarach 3690.1780 i 4280.1490 mm. w każdej ilości,

zbiorników, kompletnych okrągłych i kwadratowych wszelkiej pojemności, kominów blaszanych oraz rur blaszanych o różnych wymiarach

dostarcza

E. WOLF,

**HURTOWNIA ŻELAZA
BORYSŁAW-TUSTANOWICE.**

6712

A. STANEK

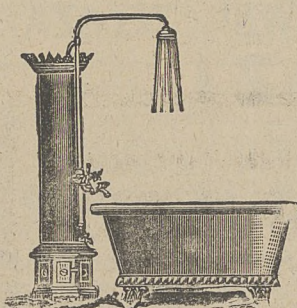

Specjalna fabryka piecv i wanien kąpielowych wszelk. rodzaju

Poznań

ul. Mate Garbary 7 a.

Telefon 33-50.
Zał. w r. 1902.
Przy zapotrzebowaniu proszę żądać oferty.

Dom Handlowy Daniel Kraushar

SPÓŁKA AKCYJNA

egzystuje od 1889 r.

POLECA:

Smotę gazową, amonjak, karbolineum, oleje impregnacyjne, naftalinę oraz inne produkty suchej destylacji węgla. Terpentynę, kafaionę, biel cynkową i siarczan miedzi.

Cyna, ołów hutniczy stale na składzie.

CENY FABRYCZNE.

GDĄSK **WARSZAWA** KATOWICE
Breitegasse 69/70 **Żórawia 22** Młyńska 5

6660-10

matomiast powtórny przetarg w dniu 9-go stycznia dał wyniki następujące:

1) na roboty związane z przeprowadzeniem instalacji oświetlenia elektr. zewn. i wewn. Sygnalizacji, piorunochronów i elektrowni (część elektryczną) w Czerkasach, najtańszą była firma Brovn-Boveri Warszawa, ul. Białowska 6.

2) na dostawę silników Diesla dla elektrowni w Czerkasach, najtańszą była firma „Stocznia Gdańska” oddział Lubelski, Lublin, ul. Kółłataja Nr. 1.

3) na budowę studzien w Czerkasach była firma inż. Fr. Dominik ze Lwowa ul. Listopada 37.

4) na roboty instalacji elektr. wewn. i zewn. w garn. Włodzimierz była f-ma Tow. Akc. Inż. K. Patzer Warszawa ul. Al. Jerozolimskie Nr. 9.

9. Sprzedaż drewna ze strony Nadleśnictwa Kościerzyna.

1. Leśn. Dobrzyń, oddz. i poddz. 26 b, sosna, długość I—IV, 474·89 m³, taksa 1 m³ 33·75 zł., oferenci Krenski, Starogard 57·60 zł., Sokołowski, Kartuzy 54·65 zł., H. Schütt, Czersk 53·80 zł., J. Wagner, Męcikał (Pom.) 60·80 zł., Elbe, Kaliska (Pom.) 43·20 zł., Litnowski, Stawki p. Kartuzy 59·60 zł., Behrendt, Kościerzyna 58·10 zł., Klabunde, Skarzewy p. Kościerzyna (Pom.) 50·20 zł., Heller, Warszawa 58— zł.

2. Leśn. Wierzyisko, oddz. i poddz. 78 a, dąb, długość I—V, 99·22 m³, taksa 1 m³ 40·20 zł., oferenci Bystynski, Orzechowa (Pom.) 51·50 zł., Fabryka Krzesel, Gniezno 61·70 zł., Krenski, Starogard 61·80 zł., Fabryka Krzesel, Gościszyn (Pom.) 81·30 zł., H. Schütt, Czersk (Pom.) 70·90 zł., Behrendt, Kościerzyna 66·50 zł., Renger, Kartuzy 68·20 zł.

3) Leśn. Wierzyisko, oddz. i poddz. 87 a, buk, długość I—IV 59·61 m³ taksa 1 m³ 32·33 zł., oferenci Koszewski, Poznań 26·50 zł., Krenski Starogard 33·60 zł., Fabryka Krzesel, Gościszyn (Pom.) 34·30 zł., H. Schütt, Czersk (Pom.) 28·80 zł., Behrendt, Kościerzyna 37·30 zł.

4) Leśn. Wierzyisko, oddz. i poddz. 78 a, sosna, długość I—IV, 251·68 m³, taksa 1 m³ 36·50 zł., oferenci Krenski, Starogard 72·60 zł., Sokołowski, Kartuzy (Pom.) 63·85 zł., H. Schütt, Czersk, 59·80 zł., J. Wagner, Męcikał (Pom.) 66·90 zł., Elbe, Kaliska (Pom.) 56·60 zł., Litowski, Stawki p. Kartuzy (Pom.) 63·80 zł., Behrendt, Kościerzyna 81·10 zł., Klabunde, Skarzewy p. Kościerzyna 62·10 zł., Heller, Warszawa 68— zł., Renger, Kartuzy 64·70 zł.

5. Leśn. Strzelbnica, oddz. i poddz. 113, dąb, długość I—IV, 45·82 m³, taksa 1 m³ 40·20 zł., oferenci Bystrzycki, Orzechowa 51·50 zł., Fabryka Krzesel, Gniezno 61·70 zł., Krenski, Starogard 58·80 zł., Fabryka Krzesel, Gościszyn 81·30 zł., H. Schütt, Czersk 75·90 zł., Behrendt, Kościerzyna 60·60 zł., Renger, Kartuzy 68·70 zł.

6) Leśn. Strzelbnica, oddział 113, buk, długość II—IV, 37·08 m³, taksa 1 m³ 32·33 zł., oferenci Koszewski, Poznań 28·50 zł., Krenski, Starogard 38·80 zł., Fabryka Krzesel, Gościszyn 34·30 zł., H. Schütt, Czersk 28·80 zł., Behrendt, Kościerzyna 37·60.

7. Leśn. Kol. Huta, oddział 113, buk, długość I—III, 62·29 m³, taksa 1 m³ 29— zł., oferenci Koszewski, Poznań 34·40 zł., Sokołowski, Kartuzy 30·15 zł., H. Schütt, Czersk 24·80 zł., Litowski, Stawki p. Kartuzy 26·10 zł., Behrendt, Kościerzyna 35— zł.

8. Leśn. Strzelbnica, oddział 113, sosna, długość I—III, 326·78 m³, taksa 1 m³ 40— zł., oferenci Krenski, Starogard 72·80 zł., Sokołowski, Kartuzy 63·85 zł., H. Schütt, Czersk 69·80 zł., J. Wegner, Męcikał 63·90 zł., Elbe, Kaliska 57·40 zł., Litowski, Stawki p. Kartuzy 66·80 zł., Behrendt, Kościerzyna 72·80 zł., Klabunde, Skarzewy p. Kościerzyna 54·20 zł., Renger, Kartuzy 55·20 zł.

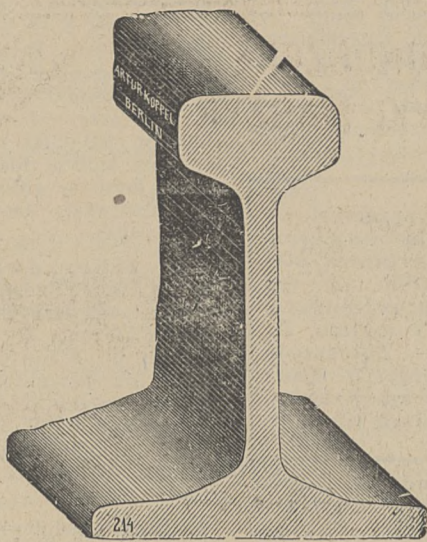

JULIUSZ WEISS KOLEJE POLNE, LEŚNE I FABRYCZNE LWÓW

Biura: ul. Potockiego 26. **Składy:** ul. Na Bajkach 3-5.

Szyny, Tory zmontowane na żelaznych podkładach, Akcesoria jako to Łubki, Sruby wszelkiego kalibru, Haki szynowe, Żabki przyciskowe, Podkłady stalowe luźne, Rozjazdy przenośne i stałe, Tarcze obrotowe kute i lane oraz Okucia tarcz obrotowych, wykonanych z drzewa.

Wagoniki:

platformowe, skrzyniowe, etażerkowe, kolebkowe, truki itp.

Lokomotywy:

motorowe i parowe każdej żądanej sprawności i dla każdej rozpiętości toru. — — — — **BAGRY (czerpaki) dla cegielni.**

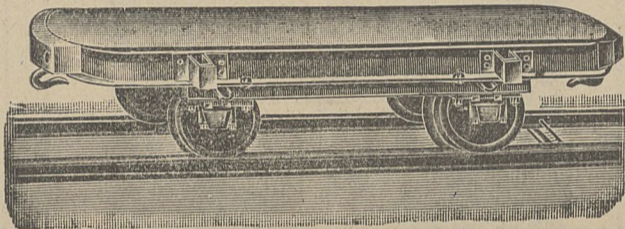

Zaofiarowania szczegółowe, opisy, katalogi, rysunki, wzory — na każde żądanie zupełnie bezpłatnie.

10. Dostawa szutru dla Państwowego Zarządu drogowego w Przemysłu.

(Patrz „Tyg. Dost.“ nr. 4, obwp. 71)

Do rozprawy ofertowej w Państwowym Zarządzie drogowym w Przemysłu w dniu 17 lutego b. r. na dostawę szutru na drogi państwowe, wpłynęły następujące oferty:

1. a) Firma Inż. Hk. Kowarzyk i Inż. Wł. Braun w Krakowie, dostawa szutru (melafir) na drogę państwową Nr. 9/7 i Nr. 10, loco wagon stacja Niedźwiedzia góra po 9·50 zł. za tonnę.

b) Firma Kamieniołomy miast małopolskich, sp. z o. o., Kraków, dostawa szutru porfirowego j. w. loco wagon stacja Krzeszowice po 7·50 za tonnę

2. Dostawa żwiru z rzeki Sanu na drogę państwową Nr. 9/7, km. 82—93:

a) Firma Gawryel Vogel i Spółka w Skołoszowie po 9·30 zł. za 1 m³

b) Firma Simon Glanzberg, Jaworów po 9·00 zł. za 1 m³.

c) Firma Salomon Berner i Spółka w Przemysłu po 8·50 zł. za 1 m³.

3. Dostawa żwiru z rzeki Sanu na drogę państwową Nr. 10, km. 235—243:

a) Firma Gawryel Vogel i Spółka w Skołoszowie po 9·90 zł. za 1 m³.

b) Firma A. Poller i Zięć w Przemysłu po 12·00 zł. za 1 km³

c) Firma Simon Glanzberg i Spółka w Jaworowie po 9·50 zł. za 1 m³.

d) Firma Salomon Berner i Spółka w Przemysłu po 9·00 zł. za 1 m³.

4. Dostawa kulaków tłuczonych z rzeki Sanu na drogę państwową Nr. 10, km. 244—251:

a) Firma Joel Kern i Spółka w Przemysłu po 14·50 zł. za 1 m³.

b) Firma A. Poller i Zięć w Przemysłu po 17·40 zł. za 1 m³.

c) Firma Marja Kuropatwa w Przemysłu po 14·95 zł. za 1 m³

5. Dostawa szutru z łomu Grochowce na drogę państwową Nr. 10 km. 258—261:

a) firma A. Poller i Zięć w Przemysłu po 18·75 zł. za 1 m³.

6. Dostawa szutru z Wiaru i potoków na drogę państwową Nr. 10, km. 262—276:

a) Firma Kalman Manaster w Niżankowicach po 7·99 zł. za 1 m³.

b) Firma Abraham Erbsmann w Dobromilu po 8·60 zł. za 1 m³.

7. Dostawa szutru z kulaków Wyrwy, Tarnawy i Strwiąza na drogę państwową Nr. 10, km. 277—286:

a) Firma Józef Penz i Spółka w Dobromilu po 6·00 zł. za 1 m³.

b) Abraham Erbsmann w Dobromilu po 7·50 zł. za 1 m³.

8) Dostawa żwiru z rzeki Sanu na dojazd kolejowy w Żurawicy:

a) Firma Stefan Kogut w Bolestraszycach po 6·80 zł. za 1 m³.

b) Firma A. Poller i Zięć w Przemysłu po 6·35 zł. za 1 m³

9. Dostawa kulaków tłuczonych z Wyrwy na dojazd kolejowy w Dobromilu:

a) Firma Abraham Erbsmann w Dobromilu po 5·35 zł. za 1 m³.

b) Firma Józef Penz w Dobromilu po 5·00 zł. za 1 m³.

10. Dostawa kulaków tłuczonych ze Strwiąza na drogę państwową Nr. 10/2, km. 1—13 i na dojazd kolejowy w Chyrowie i Starzawie:

a) Firma Jakób Zupnik z Ustrzyk dolnych po 6·50 zł. za 1 m³.

b) Firma Mozes i Jakób Fluger w Chyrowie po 8·14 zł. za 1 m³.

c) Firma Eljasz i Maurycy Gottlieb w Starzawie po 6·40 zł. za 1 m³.

d) Firma Meilech Laufer z Chyrowa po 8·22 zł. za 1 m³.

11. Dostawa szutru z łomu „Hołubiec” na drogę państwową Nr. 10/2, km. 14—30:

a) Firma Jakób Zupnik z Ustrzyk dolnych po 17·18 zł. za 1 m³.

b) Firma Eljasz i Maurycy Gottlieb z Starzawy po 17·90 zł. za 1 m³.

12. Dostawa szutru tłuczonego z Sanu na drogę państwową Nr. 10/2, km. 31—49:

a) Firma Jakób Zupnik z Ustrzyk dolnych po 13·90 zł. za 1 m³.

b) Firma Eljasz i Maurycy Gottlieb ze Starzawy po 15·20 zł. za 1 m³.

Doniesienia.

15. Adresy starannie zebrane i sprawdzone z zakresu przemysłu i rolnictwa w Polsce dla celów propagandy handlowej.

Cegielnie 1000 adresów Zi. 25—.

Wapienniki, kamieniołomy, fabryki gipsu i cementu 450 adresów Zi. 16.—.

Przedsiębiorstwa budowlane 1450 adresów Zi. 32—.

Tartaki 3000 adresów Zi. 60—.

Handel drzewem 400 adresów Zi. 15—.

Inżynierowie, Architekci, Budowniczy 1000 adresów Zi. 25—.

Biura tech. i handl. przem. 1250 adresów Zi. 25—.

Fabryki maszyn i większe warsztaty mechaniczne 1500 adresów Zi. 35—.

Kopalnie węgla, Huty żelaza, Żupy solne etc. 500 adresów Zi. 17—.

Zarządy dóbr 2000 adres. Zi. 45—.

Młyny 160 adresów Zi. 10—.

Huty szklane 120 adresów Zi. 8—.

Nadleśnictwa 420 adresów Zi. 15—.

Domy handlowe 400 adres. Zi. 15—.

Chemiczny Przemysł 250 adresów Zi. 12—.

Kopalnie i Rafinerje Nafty 350 adresów Zi. 14—.

Przedsiębiorstwa elektrotechniczne 300 adresów Zi. 12—.

Urzędy i Instytucje Robót Publicznych 350 adresów Zi. 14—.

Urząd Miejskie i Magistraty 650 adresów Zi. 20—.

Garbarnie 150 adresów Zi. 10—.

Powyższe adresy pisane są maszyną na specjalnych arkuszach w ten sposób, tak że każdy adres po wycięciu z arkusza można nakleić bezpośrednio na kopertach, opakach i t. p.

Zamówienia przyjmuje: Administracja Tygodnika dostaw we Lwowie ul. Potockiego 26. Tel. 10-92 i 2-59.

Przetarg

D. K. P. w Poznaniu zwraca uwagę na mający się odbyć w dniu 13. IV. 1928 r. przetarg publiczny na dostawę 350 ton rusztów paleniskowych.

Szczegóły przetargu ogłoszono w Monitorze Polskim Nr. 61 z dnia 14 marca r. b. i w Epoce Nr. 73 z dnia 13 marca r. b.

Prezes Dyrekcji Kolei Państwowych.

6722

Towarzystwo dla budowy przemysł.

Schleyen i Ska

Kraków, ul. Mikołajska 6.

Projektuje i buduje cegielnie, dachowczarnie i wszelkie piece dla przemysłu ceramicznego i wapiennego.

6727-5

Ministerstwo Poczt i Telegrafów ogłosiło przetarg na dostawę materiałów i dodatków mundurowych. Szczegóły przetargu zostały podane w Monitorze Polskim z dnia 17 marca b. r. Nr. 64.

Skorowidz ofiarowanych i poszukiwanych nowych i używanych maszyn, narzędzi materiałów budowlanych itp.

Ogłoszenia w tej rubryce po 25 groszy za słowo. (W ramce 50% drożej.)

Ofiarowano:

Lokomobilę 8 K. M. starszego typu, w dobrym stanie, sprzeda okazynie Zarząd Dóbr Dobrzany, p. Gródek Jagielloński.

Prasę do cegieł w bardzo dobrym stanie z nowym ślimadłem, wszystkie tryby stalowe, sprzedam za 1800 zł. Morek, Kępno — (Wlkp.) 6688-3

Kocioł parowy, pionowy na 8 atm. ciśnienia, powierzchnia ogrzewalna

20 m², zupełnie w dobrym stanie do nabycia. Spółka Drzewna Śliwice (Pom.).

Parowozy czteroosiowe 60-konne dla toru 600 m/m zupełnie nieużywane zdolne do natychmiastowego ruchu, nadające się nawet do lekkich szyn, b. korzystnie do sprzedania Juljusz Weiss, Koleje Polne, Leśne i Fabryczne we Lwowie. Biura, ul. Potockiego 26. Tel. 2-59, 10-91, 10-92, 34-27. Teleg. Railweiss Lwów.

Wagoniki leśne do przewozu długiego drzewa w ilości 25 par, dla toru 600 mm, całożelazne, udźwigu ok. 4-5 ton, do sprzedania. Zgłoszenia do Adm. Tygodnika Dostaw we Lwowie pod „Truki“.

Maszyny piekarskie i masarskie dostarcza szybko Hugo Paland Ska z ogr. por. Biała obok Bielska. (5625-0)

Lokomotywyk motorowe dla toru 600 mm., z tych: a) 1 Deutza, 3-osiowa, 30 konna, b) 1 Montania 3-osiowa, 15-konna, c) 1 Austro-Daim-

ler, 2-osiowa, 6-8 konna, wszystkie w stanie bez zarzutu do natychmiastowego użycia. Zapytania reflektantów do Tygodnika Dostaw we Lwowie pod „benzynówki wazkotorowe.“

Tor przemysłowy normalny, prawy rozjazd, zwrotnica, długość 195 m., typ X. a. prawie nowy. Cena kompletu Zł. 4000.— Zgłoszenia przyjmuje Dr. Adam Lardemer, Kraków, Mikołajska 1:5. 6715

Lokomobila parowa przewoźna Clayton & Suttleworth 20-konna, prawie nowa, kompletna, paplery kottowe w najlepszym porządku, — zaraz do sprzedania. Zgłoszenia pisemne: Z. Kowalczyk, Lwów, ul. Na Bajkach 3.

Prenumerujcie „TYGODNIK DOSTAW“! Rocznie 20—zł. — Półrocznie 14—zł.

Poszukiwano:

Motor elektryczny 3-fazowy, 380 r. od 5-7 koni, używany w dobrym stanie. Heblarkę (Shopping) o skoku 400-500 mm., używaną, lecz w dobrym stanie, kupi za gotówkę K. Rydarowski, Gorlice (Małopolska).

Rur żeberkowych większą ilość, zdalnych do ruchu, (używanych) o średnicy 70 mm., w długościach po 2 lub 4 m., lanych lub kutych oraz rur patentowych o średnicy 100/108, 82/89, 57/63 mm, kupi Lloyd Bydgoski T. A., Bydgoszcz, ul. Grodzka 28

Motor Diesla lub ropny, 50/60 koni, używany lecz w dobrym stanie kupimy. Oferty tylko pisemne z podaniem ceny uprasza Hermannmühlen T. A. w Poznaniu Skrzynka pocztowa 189

Pilę tarczową używaną w dobrym stanie, komplet z wozkami, kupię. Szczegółowe oferty z ceną przesyłać: Popowo Podleśne, p. Osno.

Ceglarke i dreniarke na popęd maszynowy do 5 KM., kupię. Sandecki, Chwał koło Bochni.

Prasę hydrauliczną albo silną śrubową kupimy. Oferty: „Tantal“, Fabryka wyrobów metalowych, Lwów, ul. Łyczakowska 108. Tel. 4 77.

Szyn wazkotorowych lub 1500 b. m. toru 600 mm, zmontowanego, na stalowych podkładach, w dobrym stanie, kupi Dyrekcja Gwarectwa Węglowego Brzeszcze — ad Oświęcim. 6716

Prasa ślimakowa do wyrabiania cegieł, bez walców, używana lecz jeszcze w dobrym stanie poszukiwana. — Oferty uprasza się pod nr. 6728 do Tygodnika Dostaw Lwów. 6728

MASZYNA PAROWA

50 KM. z kotłem Dürra 35 m² 8 Atm. w ruchu do sprzedania.

Adres: Z. Kłady Przemysłowe „CHĘCINY“ poczta Chęciny. 6723 3

Karbolineum olejne

uznane jako najlepsze w tym rodzaju do konserwowania drzewa, detailicznie i wagonowo, dostarcza „AKFAL“ Zakłady Chemiczne, Kraków, ul. Chocimska 17/19 Telef. 42-74. (6706)

MAGISTRAT STOŁ. KRÓL. MIASTA KRAKOWA

ogłasza

przetarg ofertowy

na dostawy i roboty dla Gminy m. Krakowa (Ekonomat m) w roku budżet. 1928/29.

Potrzebna jest dostawa:

- 1) papieru konceptowego, kancelaryjnego, maszynowego itd. kopert, taśmy do maszyn oraz przyborów kancelaryjnych,
- 2) mioteł ryżowych oraz szczotek ryżowych i włosiennych,

oraz wykonanie:

- 1) robót introligatorskich i
- 2) robót stolarskich (urządzenie biur i szkół oraz naprawa sprzętów).

Ilość względnie wielkość dostaw i robót podana jest bliżej w warunkach, które można przejrzeć w Ekonomacie m. (Magistrat II p. ofic. Nr. drzwi 38) codziennie z wyjątkiem niedziel, w godzinach od 10-12. Na żądanie egzemplarze warunków przesłane będą pocztą za nadesłaniem kwoty 2 Zł. w znaczkach pocztowych.

Dostawy względnie roboty rozpoczynają się od dnia zatwierdzenia oferty i następują w miarę potrzeby częściowo przez rok budżetowy.

Oferent ma wykonać roboty względnie dostawy zasadniczo siłami krajowemi z materiałów krajowych. Na każdą z powyższych dostaw względnie robót należy wnieść osobną ofertę. Oferty pisemne w zamkniętych kopertach z napisem „Oferta na dostawy i roboty dla Ekonomatu m. z podaniem ceny w złotych loco magazyn Ekonomatu oraz z dowodem złożenia w Kasie miejskiej wadium, należy wnieść do dnia 30 marca br. godzina 11-ta w południe do rąk Naczelnika Wydz. I. Magtu. Komisynie otwarcie ofert nastąpi w tymże dniu o godz. 12-tej.

Gmina zastrzega sobie prawo dowolnego wyboru oferenta bez podania powodów, jak i prawo częściowego przyjęcia oferowanej dostawy względnie roboty.

W Krakowie dnia 10 marca 1928.

Prezydent miasta: wz. Ostrowski m. p.

6721

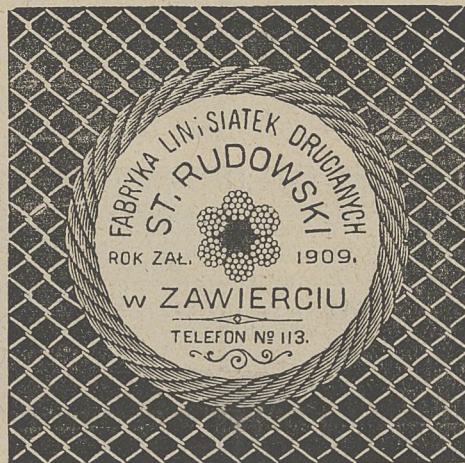

FABRYKA WYRABIA:

LINIE DRUCIANE stalowe wszelkich wytrzymałości i konstrukcji dla **Górnictwa, Przemysłu i Rolnictwa.**

SIATKI DRUCIANE do ogrodzeń parków, ogrodów, skwerów, szkółek ogrodnich, zwierzyńców, ptasiarni, placów tenisowych, do ochrony okien, do zabezpieczenia maszyn i t. p.

Wykonanie solidne, dostawa terminowa. Ceny konkurencyjne. Oferty na żądanie. 6635-12

Kupimy kocioł

typu okrętowego lub lokomobilowego. Ciśnienie robocze 9-10 Atm. Powierzchnia ogrzewania około 90 m²

St. i J. Górnicy. Płock. 6711

Do L 18.952,928/OK Z.

Miejska Kolej Elektryczna we Lwowie, wzywa zainteresowane firmy do składania ofert na:

400 wagonów po 10.000 kg twardego sztru grubości 4 do 6 cm. w alternatywie żwiru rzeczynego raz rafowanego.

200.000 sztuk kostek brukowych twardych o wymiarach 18/18 cm. wysokości 18 w alternatywie 16 cm.

40.000 sztuk łączników brukowych twardych o wymiarach 18/27 cm. wysokości 18 w alternatywie 16 cm.

6.000 m² pienek brukowych twardych o wysokości 18 w alternatywie 16 cm.

150 wagonów po 10.000 kg. cementu w terminie najpóźniej do 1. IV. 1928.

Ceny podać należy loco stacja załadowcza. Termin dostawy od 15. kwietnia do końca września 1928.

We Lwowie, dnia 19. marca 1928.

Miejskie Zakłady Elektryczne we Lwowie. 6726

Drewniane tarcze zapędowe

we wszystkich rozmiarach oraz zęby drewniane do kół żelaznych

po najniższych cenach dostarcza

Fabryka Narzędzi Stolarskich **A. WARDZIŃSKI NAKŁO-NOTEĆ** 6679-10

Wacław Nowakowski, Kazimierz Dobrowolski i Feliks Huskowski niniejszym podają do wiadomości publicznej że „Fabryka okuć budowlanych i odlewnia metali Inż. K. Dobrowolski“ w Warszawie przy ul. Krowiej No 6/8 (dawniej „L. Ogórkiewicz i I. Zagórny“), zgodnie z aktem sporządzonym u Notariusza Śleszyńskiego w Warszawie, Reper. No. 203, przeszła na własność wyżej wymienionych udziałowców pod firmą:

Fabryka okuć budowlanych i odlewnia metali Inż. K. Dobrowolski i F. Huskowski

Spółka z ograniczoną odpowiedzialnością (dawniej L. Ogórkiewicz i I. Zagórny).

Fabryka istnieje od 1870 r.

Za wyroby własne fabryka została nagrodzona na wystawach w Kraju i za granicą wieloma medalami. 6718