

Wychodzi
co tydzień.

Zawiera wiadomości

Tygodnik dostaw we Lwowie.

Kraków
Biblioteka Jagiellońska.

w zapodanych szczegó-
łach i t. p.

Tygodnik dostaw

o fachowe poświęcone polskiemu dostawnictwu
i odbudowie.

Redakcja i Admin.: Poznań - Lwów - Kraków - Wilno - Łódź - Katowice - Bydgoszcz - Toruń.

Redakcja i Admin.:
Lwów, ul. Potockiego 26.

Telefon Nr. 2-59.

Ekspedycja:

Lwów, ul. Potockiego 38.

Telefon Nr. 10-92.

Adres telegraficzny: Tygodnik dostaw Lwów.

Konto bankowe: P. K. O. w Warszawie Nr. 142.600 i w Polskim Banku Przemysłowym we Lwowie.

Taryfę inseratów prze-
syła Administracja na
żądanie.

Przy częstszym inero-
waniu odpowiedni
opust.

Przedpłata za regularną
wysyłkę pisma wynosi
rocznie . . . 20 złotych
półrocznie . 14 .

Należność pocztową
opłacono gotówką.

Rok XX.

Lwów, 23 maja 1928.

Nr. 15.

Na pytania skierowane do Redakcji odpowiada
się tylko za przesłaniem marki listowej.

Przedruk dozwolony tylko za podaniem źródła.

Obwieszczenia państwowe.

296. Sprzedaż starego żelastwa.

Kierownictwo Państwowej Rektyfikacji Spirytusu w Toruniu ogłasza publiczny przetarg ofertowy na sprzedaż starego żelastwa, pozostałego z rozzebranych form dachowych w ilości około 17.000 kg.

Oferty na kupno wyżej wymienionego żelastwa, z podaniem ceny za 1 kg. wagi rzeczywistej, składać należy w zapieczętowanych kopertach, z wniesieniem jednocześnie wadium w wysokości 5% oferowanej sumy w Państwowej Rektyfikacji Spirytusu w Toruniu.

Otwarcie ofert nastąpi w dniu 11. czerwca 1928 r., o godzinie 11-tej w biurze Państwowej Rektyfikacji Spirytusu przy ul. Jana Olbrachta w Toruniu.

Przeznaczone na sprzedaż żelastwo znajduje się na terenie Państwowej Rektyfikacji przy ul. Jana Olbrachta 8, gdzie można je oglądać codziennie od godziny 9 do 15, prócz niedziel i świąt, po uprzednim otrzymaniu zezwolenia Kierownictwa

Wyniki przetargu podlegają zatwierdzeniu przez Dyрекcję Państwowego Monopolu Spirytusowego.

297. Sprzedaż drzewa budulcowego i opałowego.

Szefostwo Budown. w Poznaniu ogłasza: W środę dnia 30. maja 1928 r. o godzinie 10-tej odbędzie się w leśnictwie Dziewicza Góra przetarg ustny na sprzedaż drzewa budulcowego i opałowego różnego gatunku za natychmiastową zapłatą.

Blizszych informacji zasięgnąć można codziennie od godziny 11-13 w Szefostwie Budownictwa w Poznaniu, Plac Wolności 16, oraz w leśnictwie Dziewicza Góra.

298. Przetarg na pomalowanie mostów.

Dyrekcja Kolei Państwowych w Warszawie niniejszem ogłasza publiczny przetarg pisemny na pomalowanie farbą olejną przęsł mostów przez rzekę Meszną na klm. 52.41 linii Skalmierzyce — Koruszki i przez rzekę Moszczenicę na klm. 22.19 linii Łódź Kaliska — Ztelkowice.

Firma stająca do przetargu winna złożyć w Kasie Głównej Dyrekcji lub jakiegokolwiek kolejowej wadium w wysokości 200 zł. w formie, ustalonej przez Ministerstwo Skarbu.

Oferty tylko na całość robót należy składać do godz. 15-tej dnia 31. maja 1928 r. do skrzynki, znajdującej się w korytarzu Biura Wydziału Zasobów D. K. P. w Warszawie, Al. Jerozolimska nr. 1/3.

Publiczne otwarcie ofert nastąpi w Przędzarni Dyrekcji dnia 1-go czerwca 1928 r.

Blizsze szczegóły przetargu i wykonania robót udzielane będą w Dziale Podforza i Mostów Wydziału Drogowego D. K. P. w Warszawie, Plac Trzech Krzyży nr. 8, piętro V-te od godziny 12-tej w dni służbowe.

Tam również otrzymywać można „Warunki Przetargu“, oraz druki kosztorysu po wpłaceniu 10 zł, stanowiących zwrot kosztów sporządzenia druków.

Publiczny przetarg ofertowy

na budynki Monopolu Tytoniowego w Brześciu n/B.

Dyrekcja Robót Publicznych w Brześciu n/B.
ogłasza niniejszem przetarg na budowę:

1. magazynu tytoniowego o kub. 8686 m³ na kwotę wg. zatwierdzonego kosztorysu . . . 303.359 zł.
2. budynku administracyjnego o kub. 2742 m³ na kwotę wg. zatwierdzonego kosztorysu . . . 201.800 zł.
3. budynków gospodarczych o kub. 702 m³ na kwotę wg. zatwierdzonego kosztorysu . . . 44.839 zł.

Zatwierdzone projekty budynków, warunki wykonania budowy, wzór umowy i deklaracji, szczegółowe przepisy o oddawaniu dostaw i robót, a także ślepe kosztorysy można przeglądać w Oddziale Architektoniczno-Budowlanym Dyrekcji Robót Publicznych, przy ul. Krzywej Nr. 21 w Brześciu n/B. w godzinach biurowych.

Oferty zestawiane na otrzymanych w Dyrekcji egzemplarzach ślepego kosztorysu z dowodem złożenia wadium w wysokości 5% sumy ofertowej w zapieczętowanej laskiem kopercie z nadpisem: „Oferta na budynki Monopolu Tytoniowego w Brześciu n/Bugiem“ winny być złożone najpóźniej do godziny 12-tej dnia 8 czerwca 1928 r. w biurze Dyrekcji Robót Publicznych, poczem nastąpi otwarcie ofert.

Firmy, które na swych kierowniczych stanowiskach posiadają osoby uprawnione do prowadzenia robót budowlanych, będą miały pierwszeństwo do otrzymania robót.

Dyrekcja zastrzega sobie prawo przyjęcia oferty bez względu na wysokość ceny i wyniki przetargu.

Dyrektor
Inżynier (—) Pruchnik.

(6823)

299. Przetarg budowlany.

Publiczny przetarg ofertowy ogłasza Państwowa Fabryka Wyrobów Tytoniowych w Kościanie na przebudowę starej fabryki na fabrykę cygar.

Wszelkie przewidziane roboty budowlane objęte są jedną ofertą.

Składającego ofertę obowiązuje złożenie wadium w sumie 6.500 złotych (sześć tysięcy pięćset złotych).

Do przetargu stanąć mogą przedsiębiorcy z fachowym uprawnieniem, którzy już wykonywali większe roboty rządowe, finansowo silni i powszechnie znani.

Blizszych informacji udziela Biuro Okręgowego Inżyniera przy Państwowej Fabryce Wyrobów Tytoniowych w Poznaniu — Łazarz, ul. Wojskowa 5, telefon 62-18, od godziny 11-tej do 12-tej (porozumienie się telefoniczne od godz. 8-mej do 15-tej), gdzie są do przejrzania plany i gdzie można otrzymać ślepy kosztorys.

Termin składania ofert upływa dnia 30-go maja b. r., do godziny 11-tej rano, poczem nastąpi komisyjne otwarcie ofert.

Oferty należy składać w biurze Dyrekcji Państwowej Fabryki Wyrobów Tytoniowych w Kościanie.

300. Przetarg budowlany.

Śląski Urząd Wojewódzki rozpisuje przetarg ofertowy publiczny/pisemny na wykonanie budynków nadforza, łącznie ze stacją Wisła, drugiego odcinka linii kolejowej Ustroń — Wisła — Głębcze, położonego na terytorjum gminy Wisła (Śląsk Cieszyński).

Plany szczegółowe budynków i urządzeń stacyjnych, warunki przetargu, wykazy rodzajów i ilości wykonanych mających budynków oraz ogólne i szczegółowe techniczne warunki budowy, przeglądać można w Wydziale Komunikacji Śląskiego Urzędu Wojewódzkiego w Katowicach, szkoła Szafranka II piętro, pokój 24 w godzinach urzędowych od dnia 9-go maja 1928 r.

Oferty wraz z załącznikami należy wnosić tylko na formularzach, na ten cel sporządzonych, które nabyć można w wyżej wymienionym Urzędzie.

Termin wnoszenia ofert do dnia 31-go maja 1928 r. godzina 11-ta.

Rozprawa ofertowa odbędzie się w Wydziale Komunikacji Śląskiego Urzędu Wojewódzkiego w Katowicach, szkoła Szafranka II. piętro, pokój 21 dnia 31-go maja 1928 r. o godzinie 12-tej.

Wadium w wysokości 5% łącznej ceny oferowanej należy złożyć w Głównej Kasie Skarbowej Śląskiego Urzędu Wojewódzkiego w Katowicach, przed terminem otwarcia ofert.

O wykonanie powyższej budowy ubiegać się mogą tylko firmy, które wykazują się długoletnią praktyką w budownictwie i odpowiednią zdolnością finansową.

Śląski Urząd Wojewódzki zastrzega sobie dowolny wybór oferenta, bez względu na wysokość oferowanej ceny.

301. Ogłoszenie przetargu publicznego na wykonanie budowy Magazynu tytoniowego w Borszczowie.

Urząd Wojewódzki, Dyrekcja Robót Publicznych w Tarnopolu ogłasza przetarg publiczny na wykonanie budowy trzypiętrowego żelazo-betonowego Magazynu fermentacyjnego dla surowca tytoniowego w Borszczowie (Województwo tarnopolskie).

Oferty na wykonanie tej budowy należy wnosić do dnia 31. maja 1928 roku oraz do oferty dołączyć potwierdzenie złożenia wadium w Kasie Skarbowej w Tarnopolu w wysokości 3% od kwoty ofertowej.

Otwarcie ofert nastąpi dnia 31-go maja b. r. o godzinie 11-tej przed południem w biurze Dyrekcji Robót Publicznych w Tarnopolu (ul. Mickiewicza 1. 26).

Dyrekcja zastrzega sobie dowolny wybór ofert do zatwierdzenia, względnie nieprzyjęcie żadnej z ofert bez podania powodów.

Plany i warunki budowy należy uprzednio przeglądać i podpisać w biurze Dyrekcji Robót Publicznych, jakoteż podjąć ślepe kosztorysy ofertowe.

302. Dostawa drutu.

Dowództwo Korpusu Ochrony Pogranicza, Warszawa, Nowy Świat 69, odda w drodze nieograniczonego przetargu dostawy na:

- 4.000 kg. drutu żelazno-ocynk. linj. 4 m/m.
- 65.000 kg. drutu żelazno-ocynk. linj. 3 m/m.
- 15.000 kg. drutu żelazno-ocynk. linj. 2 m/m.
- 2.000 kg. drutu żelazno-ocynk. wiązańk. 2 m/m.
- 10.500 szt. izolatorów szklanych nr. 2.
- 5.000 szt. izolatorów porcelanowych nr. 2.
- 8.000 szt. izolatorów szklanych nr. 3.
- 500 szt. izolatorów szklanych nr. 1.
- 13.000 szt. haków do izolatorów nr. 2.
- 4.000 szt. haków do izolatorów nr. 3.
- 500 szt. haków do izolatorów nr. 1.
- 1/0 szt. poprzeczników 4 parowych kompletnych nr. 2.
- 260 szt. poprzeczników 2 parowych kompletnych nr. 3.

Informacyj w sprawie tego przetargu udziela codziennie za wyjątkiem

święt i niedziel szef łączności KOP., pokój Nr. 135.

Oferty na dostawę należyście udokumentowane i zaopatrzone napisem: „Oferta na dostawę ...” muszą wpłynąć do Dowództwa K. O. P. do dnia 8 czerwca 1928 r. do godz. 10, w którym to terminie rozpoczyna się rozprawa ofertowa.

Wymagane jest:

1. Złożenie ofert według urzędowego wzoru.
2. Podanie ceny na materiał w złotych loco wagon fabryka.

3. Dołączenie do oferty dowodu złożenia wadium (kwit Centralnej Kasy Skarbowej) w wysokości 3% wartości oferowanej ceny.

Szczegółowe warunki na dostawę zawarte są w instrukcji O-21 eł 22.

D-two KOP. zastrzega sobie w zupełności prawo oceny i wyboru przedłożonych ofert, jak również prawo przeprowadzenia przetargu ustnego.

303. Dostawa taśmy jutowej, bawełnianej i t. d.

W dniu 20 czerwca 1928 r. o godzinie 11 ej, odbędzie się w Zakładzie Przeciwigazowym w Zegrzu nieograniczony na dostawę:

70.000 m. taśmy jutowej koloru khaki 28 m/m szer.

10.000 m. taśmy jutowej koloru khaki 20 m/m szer.

50.000 m. taśmy bawełnianej koloru khaki 20 m/m szer.

55.000 m. taśmy elastycznej koloru khaki 20 m/m szer.

5000 m. taśmy elastycznej koloru czarnego 25 m/m szer.

Warunki techniczno odbiorcze dla poszczególnych taśm są do przejżenia w dniu powszednie w godzinach między 8 a 15 w Zakładzie Przeciwigazowym w Zegrzu.

Termin rozpoczęcia dostawy nie później jak 15 go lipca br., zaś termin ukończenia dostawy nie później jak 30. X. b. r.

Taśmy winne być dostarczone loco magazyn Zakładu Przeciwigazowego oddalonego o 1 i pół km. od stacji kolejowej Zegrze.

Treść uchwały komisji przetargowej podana zostanie do wiadomości oferentów natychmiast po uchwale. Wysokość wadium ustala się na 2% wartości zaofiar. dostawy licząc wedle cen podanych w ofercie, wysokość zaś kaucji na 10% wartości przyznanej dostawy, licząc wedle cen ustalonych w umowie.

Tak wadium, jakoteż kaucję składać należy do kasy Zakładu Przeciwigazowego, względnie przedłożyć dowód stwierdzający wpłatę przepisane wadium do Kasy Skarbowej.

W razie negatywnego wyniku przetargu ofertowego odbędzie się przetarg ustny.

Zapieczone koperty z napisem na zewnętrznej stronie „Oferta na taśmy” muszą wpiąć do Zakładu Przeciwigazowego w Zegrzu najpóźniej do dn. 20 czerwca br. godz. 10.30. Oferty złożone po wymienionym terminie uwzględniane nie będą.

Oddzielne oferty na dostawę taśm elastycznych są dopuszczalne.

304. Konkurs na roboty grawerskie i naprawcze przy datownikach, stemplach i pieczęciach.

Ministerstwo Poczty i Telegrafów niniejszem rozpisuje rozprawę ofertową na roboty grawerskie i naprawcze przy datownikach, stemplach i pieczęciach według poniżej podanego wykazu robót:

- 1) grawerowanie datownika jednostronnego;
- 2) grawerowanie jednej płaszczyzny w datowniku dwustronnym;
- 3) grawerowanie orła na stempelku od plombownicy;

PRZETARG.

Fundusz Kwaterunku Wojskowego ogłasza przetarg nieograniczony na budowę:

- 1) domu podoficerskiego, na terenie lotniska w Lidzie,
- 2) domów oficerskiego i podoficerskiego w Skierniewicach, na terenie 18 p. p. i przy ul. Piotrowskiej (razem dwa domy),
- 3) domu oficerskiego i podoficerskiego w Złoczowie, na terenie koszar Poreformackich.

Wadium w wysokości 3% oferowanej sumy o gotówce należy składać do Banku Gospodarstwa Krajowego na konto Nr. 1425, zaś w papierach wartościowych, stosownie do okólnika Ministra Skarbu z dnia 10. XI. 1927 r. do Kasy F. K. W.

Roboty zostaną oddane za sumę ryczałtową, stałą przez cały czas budowy. Plany, kosztorysy i warunki szczegółowe można otrzymać w kancelarii F. K. W. Warszawa, Żolibórz Oficerski, ul. Śmiała 31.

Termin składania i otwarcia ofert dnia 25-go maja 1928 roku, o godzinie 12-tej w południe.

6819

ZJEDNOCZONE FABRYKI MASZYN

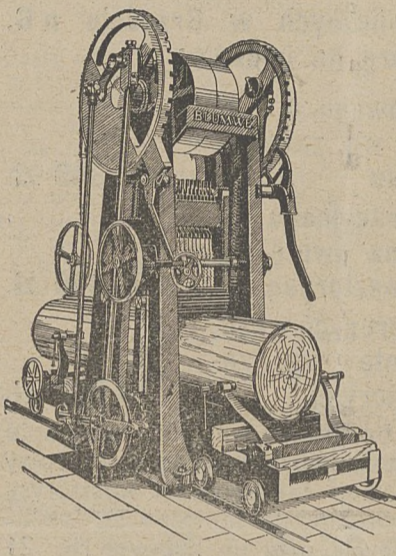

UNIA

ODDZIAŁ

C. Blumwe i Syn
Tow. Akc.

BYDGOSZCZ

TRAKI

Największa wydajność!
Patentowany posuw!

Na oryginalnych szwedz. łożyskach rolkowo-beczulkowych.

Naszą obecną konstrukcję traków z wolną ramą naśladuje siedem fabryk zagranicznych. Stąd dowód pierwszorzędnej konstrukcji.

KOMPLETNE URZĄDZENIA STOLARNI BUDOWLANYCH
I MEBLOWYCH.

PRZEDSTAWICIELSTWA: Warszawa, Lwów, Poznań,
Wilno, Kraków, Górny Śląsk, Łódź, W. M. Gdańsk.

Prospekty i kosztorysy bezpłatnie. Na żądanie wizyty
inżynierów.

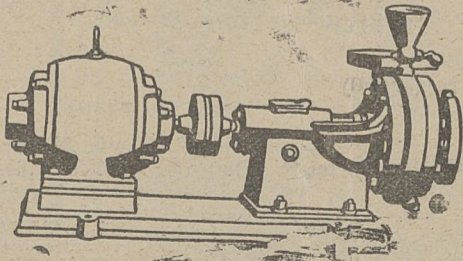

POMPY ODSRODKOWE

dostarcza dla każdego celu jako specjalność

Fabryka Maszyn
Górnich
Tow. z o. p.

Katowice III.

6521-0

4) grawerowanie nazwy urzędu na stempelku od plombownicy;

5) wykonanie pieczęci mosiężnej z orłem do laku;

6) wykonanie pieczęci urzędowej mosiężnej z orłem;

7) wykonanie stempla mosiężnego z literą „R”;

8) dorobienie jednego stempla do plombownicy z wklęsłą matrycą;

8 a) takiegoż stempla z czopem;

9) dorobienie jednego bolca ramiennego do plombownicy;

10) dorobienie jednej szajbki z gwintem do plombownicy;

11) dorobienie cyfry lub litery w datowniku;

12) dorobienie jednego bolca do szarnierów;

13) poprawienie szarnierów przy plombownicy;

14) dorobienie jednego krążka cyfrowego do datownika;

15) dorobienie jednej igły — śrubki do datownika;

16) dorobienie jednej płaszczyzny do datownika bez grawerunku;

17) dorobienie zwykłej śrubki do datownika lub plombownicy;

18) dorobienie ramionka do plombownicy;

19) przerobienie datownika ręcznego na młotkowy;

20) dorobienie rączki drewnianej do datownika lub plombownicy bez śruby;

21) dorobienie rączki drewnianej do datownika ze śrubą;

22) hartowanie jednego stempla do plombownicy;

23) dopasowanie pary stempek do plombownicy;

24) dorobienie oski, podtrzymującej krążki datowników.

Bliższych wyjaśnień odnośnie powyższych robót udzieli Główny Skład materiałów pocztowych w Warszawie, ul. Ludna Nr. 4.

Oferty w kopertach dobrze olakowanych należy przesać do dnia 30 go maja 1928 r. włącznie pod adresem: Ministerstwo Poczty i Telegrafów (Wydział XI) w Warszawie, plac Napoleona Nr. 8, z wyraźnym napisem na kopercie: „Oferta na roboty grawerskie i naprawcze przy stemplach, pieczęciach i plombownicach”.

Wadium w kwocie 200 zł. ma oferent złożyć w gotówce do r. K. O. na konto Ministerstwa Poczty i Telegrafów Nr. 30027, względnie w papierach procentowych o zabezpieczeniu pupilarndm do Centralnej Kasy Państwowej w Warszawie.

Ministerstwo Poczty i Telegrafów zastrzega sobie dowolny wybór oferty, bez względu na podane ceny, jakoteż prawo unieważnienia całej rozprawy ofertowej.

Oferent, cofający się przed ukończeniem rozprawy ofertowej, traci wadium.

305. Przetarg na sprzedaż zbędnych materiałów i narzędzi.

Kierownik 9-tej Okręgowej Składnicy Saperskiej w Brześciu n. B. ogłasza na dzień 12. czerwca b.r. nieograniczony przetarg na sprzedaż zbędnych dla wojska materiałów i narzędzi jak: 8 kotłów żelaznych z wydobytych min, 62 min żelaznych pustych, 23 koła trybowe różnej wielkości, 2 koła zębate kute, 8 zakończeń do wałów transmisyjnych, 13 panewek, 8 kół pasowych drewnianych różnej wielkości, 937 różnych drapaczy na buty, 117 drapaczy pod obcasy, 1 szajba drewniana, 1 walczak do kotła parowego, 2 dezynfektory, 1 zbiornik na wodę, 1 lokomobila z kołami, 15 noży do rżnięcia torfu, 4 koryta do płukania warzyw, 114,2 kg. łomu konopianego, 270 kg. łomu drewnianego, 341 kg. łomu skórzanego, 51 kg. łomu fajansowego, 22 różnych kluczy, 14 podbija-

Tow. Akcyjne

Przemysłu Metalurgicznego w Polsce — Radomsko

Adres telegraf. „Metal” — — — — — Telefon nr. 22

Wyrabia: Druć żelazny i stalowy ciągniony, drut miedziany, drut kolczasty. **Gwoździe** wszelk. rodzaju, sprężyny meblowe, nity żelazne i miedziane. **Liny z drutu stalowego o wysokiej wytrzymałości do wszelkiego użytku.** **Śruby** i wkrętki do mebli, podkładki wkrętki do drzewa żel. i mosiężne, wkrętki kute, śruby jasne do metali. **Łopaty** i szpadle wszelkich kształtów i gatunków z trzonkami lub bez. **Widły** stalowe. **Konstrukcje żelazne**, jako to: dachy, mosty, zbiorniki, pomosty, kolejki przenośne, zwrotnice kolejowe, rozjazdy i zwrotnice tramwajowe, wagoniki, kolejki napowietrzne, dźwigi i krany, szkielety wież kościelnych, taczki żelazne i t. d.

6006-0

czy do ziemi, 4421 śrub różnych wymiarów i przeznaczenia, 593 nakrętek do śrub, 2760 śrub do drzewa, 887 śrub do metalu, 8 kilofów do kamienia, 16 kilofów do ziemi, 2 ciesaki płaskie, 1 dobijak drewniany.

Oferty w kopertach zalakowanych należy składać do dnia 12-go czerwca b. r. godzina 10-ta w kancelarii 9-ej Okr. Skł. Saperskiej w Brześciu n. B., gdzie równocześnie można zasięgnąć bliższych informacji w godzinach urzędowych i obejrzeć przedmioty przeznaczone do sprzedaży.

Do oferty należy dołączyć kwit na wadium złożone w Kasie Skarbowej w wysokości 3 proc. zaofiarowanej sumy. Oferty na poszczególne przedmioty są dopuszczalne, jednak przy jednakowej cenie ma pierwszeństwo cała nabycie.

Zastrzega się dowolny wybór oferenta i w razie, gdyby wynik przetargu okazał się niezadowolniający, nastąpi bezpośrednio przetarg ustny.

306. Dostawa różnych materiałów.

Dyrekcja Kolei Państwowych w Gdańsku ogłasza przetarg na dzień 5-go czerwca 1928 r. na dostawę w okresie od 6 do 9-ciu miesięcy niżej wyszczególnionych materiałów:

a) 900 kg. bieli cynkowej, 9 000 kg. bieli szarej cynkowej, 1000 kg. cynobru czerwonego, 11.000 kg. czerwieni angielskiej, 6 000 kg. farby czarnej w proszku, 2.000 kg. minji ołowianej, 1.500 kg. sadzy angielskiej, 3.400 kg. ugru francuskiego, 300 kg. ultramaryny, 600 kg. umbry mielonej palonej, 700 kg. zieleni chromowej, 1.000 kg. zieleni tyrolskiej, 1.000 kg. lakieru bezbarwnego, 3.500 kg. lakieru kopalowego, 3.000 kg. lakieru do szlingowania, 1.000 kg. lakieru powozowego, 1.000 kg. lakieru spirytusowego bezbarwnego, pokostu szybkoschnącego 8.000 kg.;

b) 6.000 sztuk pierścieni uszczelniających do maźnic wagonowych z plisną, o średnicy wewnętrznej 132 i 142 m/m; 217 sztuk tarcz szlifierskich wyrobu wyłącznie krajowego o twardości 9,3 do 9,7; 1.325 sztuk sprężyn stalowych do okien wagonów osobowych; 2.120 szt. ustników do trąbek sygnałowych z drzewa brzoźowego;

c) 90 sztuk wiertarek ręcznych do wiercenia w podkładach na jedną dziurę;

d) 395 kg. gwoździ żelaznych formierskich, 300 kg. gwoździ zwykłych okrągłych; 5.390 kg. gwoździ zwykłych kwadratowych; 550 kg. gwoździ papykowych.

Bliższych szczegółów udziela, oraz kopie warunków dostawy wydaje lub wysyła Wydział Zasobów D. K. P. w Gdańsku bezpośrednio lub pocztą za złożeniem, względnie nadesłaniem do Głównej Kasy D. K. P. w Gdańsku 3-ch złotych w gotówce.

307. Odbudowa mostu.

Dyrekcja Kolei Państwowych w Stanisławowie ma zamiar oddać w drodze przetargu publicznego wykonanie odbudowy zniszczonej części mostu sklepionego, nad Seretem w Bucniowie w km. 99,6/7 linii Halicz — Ostrów.

Oddanie robót nastąpi na podstawie osobnej umowy oraz na podstawie cen jednostkowych i warunków podanych w ofercie.

Szczegółowe postanowienia dotyczące wnoszenie ofert, plany, warunki ogólne i szczegółowe budowy, można przejrzeć w godzinach urzędowych w Wydziale Drogowym Dyrekcji Kolei Państwowych.

Budowa rozłożona będzie na lata 1928 i 1929.

Program robót, które będzie należało wykonać w roku 1928 ułożony przez oferenta już po przyjęciu oferty, winien być ściśle dostosowany do kwoty 200.000 zł., która obejmować ma koszta materiałów użytych w roku 1928 do tych robót, przyczem winny być również wzięte pod uwagę materiały, jak cement i piasek, które dostawić ma Zarząd kolejowy.

Oferta wraz z wykazem cen podanych cyfrowo i słowami wolne od stempla, zalakowane pieczęcią firmy, na zewnątrz koperty opatrzone napisem „Oferta na wykonanie odbudowy mostu sklepionego nad Seretem w Bucniowie — mają być nadesłane do dnia 1 czerwca 1928, godzina 12.30 w południe.

PAROWOZY

marki KRAUSS & COMP. W LINCU n. D.

wązko- i normalnotorowe.

Doświadczenie 60-letnie. — Tysiące parowozów w użyciu. Najwyższa klasa pod względem wykonania i materiału.

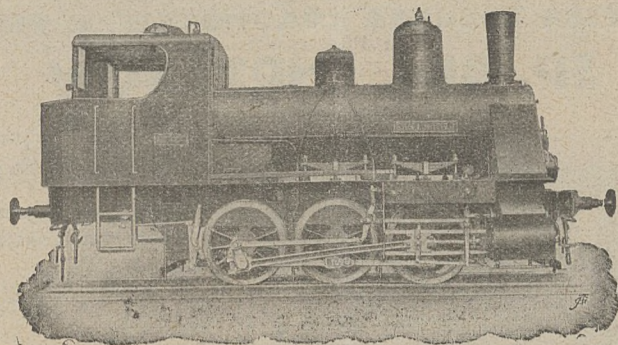

Parowozy nasze nie podlegają żadnym ograniczeniom ani formalnościom przywozowym z wyjątkiem dołączenia świadectwa pochodzenia w dowód, że towar nie pochodzi z Niemiec.

Około 50 parowozów różnej siły, na wszelkie rozpiętości toru na składzie w Polsce do natychmiastowej dostawy.

Wyłączna Sprzedaż na Polskę:

JULIUSZ WEISS
KOLEJE POLNE, LEŚNE I FABRYCZNE
WE LWOWIE

Telefony:

2-59
10-91
10-92
34-27
51-38

Adres telegraficzny:

Railweiss Lwów.

Zaoferowania, oferty, opisy, rysunki, etc. na każde żądanie.

Dyrekcja Kolei Państwowych w Krakowie.

Nr. dz. IX/35260/1928.

Kraków, dn. 2 maja 1928 r.

Ogłoszenie przetargu.

Dyrekcja Kolei Państwowych w Krakowie rozpisuje przetarg publiczny na konfekcję odzieży służbowej na rok 1928-my, w następujących ilościach:

574 bluz lepszych szytych na miarę,

714 par spodni lepszych szytych na miarę,

113 płaszczów szytych na miarę,

199 czapek sukiennych w lepszym wykonaniu,

43 czapek sukiennych czerwonych w lepszym wykonaniu,

14306 czapek sukiennych zwykłych

3927 bluz mundurowych zwykłych,

7320 par spodni mundurowych zwykłych,

2053 płaszczów mundurowych zwykłych,

556 płaszczów ciepłych lodenowych,

815 kurtek ciepłych lodenowych,

858 bluz płóciennych ochronnych,

858 par spodni płóciennych ochronnych,

658 płaszczów płóciennych ochronnych,

712 bluz płóciennych ochronnych nieprzemakalnych

712 par spodni płóciennych ochronnych nieprzemakalnych.

Wszystkie materiały wierzchnie tudzież wszelkie podszewki oraz płótno na ubrania ochronne dostarczy Zarząd Kolei.

Termin składania ofert upływa dn. 1 czerwca 1928 r. godzina 9-ta. Wraz z ofertą należy przedłożyć kwit na złożone wadium.

Oferty nadsyłać do Sekretariatu Prezydium Dyrekcji Kolei Państwowych w Krakowie lub składać je tamże do skrzynki umieszczonej na ten cel.

Otwarcie ofert dnia 1-go czerwca 1928 r. o godzinie 10 tej. Bliższych szczegółów udziela, oraz formularze ofert, warunki techniczne i t. p., wydaje za osobistym zgłoszeniem się lub przesyła pocztą Wydział Zasobów Dyrekcji Kolei Państwowych w Krakowie, za złożeniem wzgl. nadesłaniem 1 zł. w gotówce za druki i znaczków pocztowych porto.

6826

Komisyjne otwarcie ofert nastąpi w tym samym dniu o godzinie 13.30, przyczem obecni mogą być oferenci lub tychże upoważnieni zastępcy. Przed wniesieniem oferty należy złożyć w Kasie Dyrekcji Kolei Państwowych w Stanisławowie wadium w wysokości 2 proc. oferowanej kwoty gotówką lub w państwowych papierach wartościowych obliczonych po myśli obwieszczenia Ministra Skarbu z 2 kwietnia 1928, lub wreszcie w listach gwarancyjnych wydanych przez Bank Gospodarstwa Krajowego.

Oferenci związani są swemi ofertami do dnia 30 czerwca 1928.

Dyrekcja Kolei Państwowych w Stanisławowie zastrzega sobie prawo przyjęcia względnie odrzucenia przedłożonych ofert według swego swobodnego uznania, jakoteż prawo unieważnienia przetargu.

308. Dostawa desek.

W dniu 15 czerwca r. b. o godz. 11-ej odbędzie się w Zakładzie Przemysłowym w Zegrzu nieograniczony przetarg ofertowy na dostawę:

80 m³ desek sosnowych 20 m/m czysto obrzynanych ciesielskich I gatunku,

10 m³ desek sosnowych 25 m/m jak wyżej i

20 m³ desek sosnowych 30 m/m czystych, stolarskich nieobrzynanych I gatunku.

Deski 20 i 25 m/m winny być: zdrowe, z drobnymi rocznymi pierścieniami, tarcia 1927 lub 1928 r. Niedopuszczalne są w deskach: pęknięcia, zbitniałość, spruchniałość, zgnilizna, mechaniczne urazy, zasmółki, sinizna. Sęki zdrowe są dopuszczalne o ile ich największa średnica nie przekracza 60 m/m i sęk nie znajduje się na krawędzi deski. Długość desek 20 m/m nie mniejsza 4 metrów i desek 25 m/m nie mniejsza 5 metrów, szerokość deski 20 m/m nie mniejsza 14 cm. i deski 25 m/m nie mniejsza 16 cm.

Deski 30 m/m winny być powyżej 5 m długości i 18 cm szerokości w środku deski, przy najmniejszej szerokości deski 16 cm. a odpowiadać co do jakości deskom 20 i 25 m/m z tą różnicą, że sęki zdrowe mogą być dopuszczone w ilości najwyżej 2 szt. na deskę przy największej ich średnicy 40 m/m.

Termin rozpoczęcia dostawy nie później jak 1 lipca br. zaś termin zakończenia dostawy nie później jak 20 lipca br.

Zapieczone koperty z napisem na zewnętrznej stronie „Oferta na deski“ muszą wpłynąć do Zakładu Przemysłowego w Zegrzu najpóźniej do dnia 15 czerwca br. do godz. 10.30. Oferty złożone po tym terminie nie będą uwzględniane.

Ceny podać loco fort „Ordona“ oddalony o 1 i pół km. od stacji kolejowej Zegrze, gdzie nastąpi komisyjny odbiór desek.

Treść uchwały komisji przetargowej podana zostanie do wiadomości oferentów natychmiast po uchwale. Wysokość wadium ustala się na 2 proc. zaofiarowanej dostawy licząc wedle cen podanych w ofercie, wysokość zaś kaucji na 10 proc. wartości przyznanej dostawy, licząc wedle cen ustalonych w umowie.

Tak wadium, jakoteż kaucję składać należy do kasy Zakładu Przemysłowego, względnie przedłożyć do wód stwierdzający wpłatę przepisane wadium do Kasy Skarbowej.

W razie negatywnego wyniku przetargu ofertowego odbędzie się przetarg ustny.

Dodatkowych informacji zasięgnąć można w kancelarii Zakładu Przemysłowego w Zegrzu od g. 8 do 14-ej.

309. Dostawa filmów rentgenowskich.

Centralny Zakład Zaopatrzenia Sanitarnego w Warszawie na Powązkach, zakupi w drodze przetargu nieograniczonego publicznego, ofertowego:

250 tuz. filmów rentgenowskich

13 x 18,

450 tuz. filmów rentgenowskich

18 x 24,

350 tuz. filmów rentgenowskich

24 x 30,

180 tuz. filmów rentgenowskich,

30 x 40.

20 kg. Hydrochinonu,

10 kg. Metolu.

300 kg Siarczynu baru pro rentgen. Wszelkich informacji, dotyczących wyżej wymien. przedmiotów, udzieli Centralny Zakład Zaopatrzenia Sanitarnego w godz. urzędowania.

Oferty z napisem „Przetarg nieograniczony L. 3957 28“ opieczetowane i zalakowane z dołączeniem kwitu Izby Skarbowej z odpisem na złożone 3% wadium od sumy ogólnej oferowanej, należy składać w Centralnym Zakładzie Zaopatrzenia Sanit. do dnia 18. VI. 28. do godziny 10-ej, w którym to dniu i w tymże zakładzie odbędzie się rozprawa ofertowa.

Oferty bez wadium rozpatrywane nie będą.

310. Sprzedaż drewna użytkowego.

Na sprzedaż 741.54 m³ drewna użytkowego sosnowego, w ten I klasy ponad 40 cm. 408 86 m³, II klasy 227.10 m³ III kl. 98.05 m³ i IV klasy 7.53 m³ z Nadleśnictwa Kozienice odbędzie się dnia 4 czerwca 1928 r. o godz. 12-ej w lokalu Dyrekcji Lasów Państw. w Radomiu przy ul. Lubelskiej 53.

Drewno na zrębach tegorocznych od st. kol. Kozienice 12 do 14 km.

Informacji udziela Dyrekcja Lasów Państwowych w Radomiu oraz Nadleśnictwo Kozienice.

BECZKI

z miękkiego drzewa do pakowania

różnych produktów chemicznych jak n. p. parafiny, smoły twardej, cementu, gipsu, farby, nawozu sztucznego, oraz śrub i nitów itp.

we wymiarach:

około 73 cm długość klepek
" 165 cm obwód beczki
" 43 cm średnica dna i pokrywy
" 11 mm grubość klepek
" 13 mm " dna i pokrywy

dostarcza firma

Bracia Landau,

Przemysł drzewny i hurtowny skład materiałów budowlanych

Biała obok Bielska.

6174-0

311. Sprzedaż makulatury.

Dyrekcja Kolei Państw. w Poznaniu sprzeda w drodze przetargu około 3 wagonów — 30 ton starych biletów oraz około 5 wagonów — 50 ton makulatury i uprasza o złożenie oferty z podaniem ceny jednostkowej za kg. loco magazyn kol. stacja Poznań

Makulaturę tę można oglądać w gmachu Dyrekcji K. P., informacji udziela Dyrekcja pokój 409 między godz. 12—13.

Ofertę na całe lub częściowe kupno z podaniem ceny należy w zapieczetowanej jednej kopercie firmowej z napisem wskazującym zawartość, włożyć do koperty bez firmy i nieprzejrzyściej, zapieczetować i nadesłać do Dyrekcji lub złożyć do skrzynki ofertowej w przedsiionku gmachu Dyrekcji, najpóźniej do dnia 12. VI. 28 godziny 13-tej, gdyż w tym dniu o godzinie 13-tej nastąpi otwarcie ofert w gmachu Dyrekcji pokój 409. Koperta bez firmy winna być zaopatrzona w napis: „Oferta na kupno makulatury do przetargu Nr. 31“. Cena winna być wypisana w złotych obiegowych cyfrowo i słownie.

Do oferty należy dołączyć kwit którejkolwiek Głównej Kasy Kolejowej na złożone wadium w wysokości 5% oferowanej sumy oraz oświadczenie oferenta, że wyżej wymienioną makulaturę obejrzał, wzgl. że stan jej jest mu wiadomy.

Nienadesłanie wadium spowoduje bezwzględne odrzucenie oferty. Po nieuwzględnieniu oferty, wadium podlega natychmiastowemu zwrotowi. Oferta winna obowiązywać conajmniej 20 dni od daty otwarcia ofert. O ile oferent tego terminu nie może akceptować, to należy termin ważności oferty ustalić. W razie cofnięcia oferty w czasie rozprawy ofertowej oraz w terminie przewidzianym przetargiem, wadium przepada na rzecz Skarbu Państwa.

Tymczasowy Zarząd powiatowy w Żywcu ogłasza **ponowny przetarg na budowę budynków gospodarczych przy szkole rolniczej żeńskiej w Łodygowicach.**

Po licytacji ustnej nastąpi otwarcie ofert pisemnych we wtorek, dnia 5 czerwca 1928 o godzinie 12-tej w południe.

Oferty wniesione po tym terminie nie zostaną uwzględnione.

Bliższe zmienione warunki do przejrzania w biurze Wydziału w godzinach urzędowych.

Komisarz Rządu — Starosta: Galotzy mp.

PIERWSZA FABRYKA LOKOMOTYW W POLSCE SP. AKC. CHRZANÓW

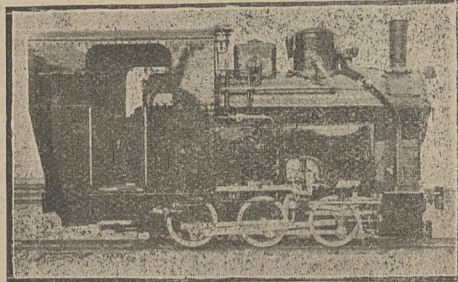

Lokomotywy wąskotorowe dla wszelkich celów.

Lokomotywy normalnotorowe przetokowe.

60 HP 3/3 600 m/m szer. toru
80/90 HP. 3/3 600/750 m/m szer. toru

120 HP. 4/4 600/750 mm szer. toru

100 HP. 2/2 1435 mm szer. toru

Zawsze kilka sztuk w robocie. — — Prędki termin dostawy.

PRZEDSTAWICIEL

FELIKS BORCHARDT

Telefon 12-55, Warszawa, Warecka 9.

6913-3



znak fabryczny

SPÓŁKA AKCYJNA EMIL KUŹNICKI

Fabryka Tektury Dachowej, Produktów Chemicznych i Asfaltu
OŚWIĘCIM (Wojew. Krakowskie)

FABRYKA FILJALNA W SOSNOWCU, przy ulicy Sobieskiego 7. (tel. Nr. 474)

poleca znane z pierwszorzędnej jakości wyroby, a mianowicie:

Papa dachowa smołowcowa płaskowana i niepłaskowana,

Papa asfaltowa izolacyjna posypana trocinami, żwirem lub korkiem,

Płyty izolacyjne specjalne z wkładką filcu angielskiego,

Smola kamienno-węglowa preparowana (lakier dachowy),

Karbolineum do impregnowania drzewa,

Lepnik (cement drzewny) t. zw. klebemasa,

Lakier do żelaza zwyczajny i szybkoschnący,

Lakier kolorowe do malowania dachów papowych,

Masa koriolitowa do konserwowania dachów krytych papą specjalną,

Asfalt rodzimy (mastix) i sztuczny w bryłach,

Goudron naturalny „Trinidad“ i inne bitumy zagraniczne,

Goudron smołowcowy i asfalt do izolowania ścian,

Christol do smarowania dachów papowych tylko co 5 lat,

Kit włóknisty do uszczelnienia starych popękanych dachów papowych,

oraz wszelkie przybory do pokryć dachowych.

„Koriolit“ specjalna papa asfaltowa, wolna od smoły i bezwonna, niewymagająca konserwacji (smołowania), ani po ukończeniu pokrycia, ani naprawy przez długie lata.

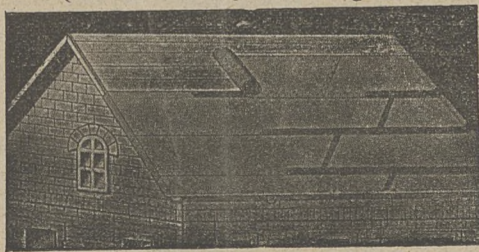

Koriolit nadaje się do krycia budynków wszelkiego rodzaju, także s'arogontowych. Koriolit jest trwały, nieprzemakalny i odporny na ogień przenośny.

Wykonujemy przez fachowo wyszkolone siły:

Krycie dachów papą smołowcową i specjalną „KORIOLIT“ na gładko, na listwach trójkątnych, t. zw. podwójnie klejone i przez wprasowanie żwirku.

Asfaltowanie ulic, chodników, peronów, podworców i t. p.

Izolacje mostów, właduktów, przepustów, piwnic, murów fundamentowych, ścian wilgotnych i t. p.

Obłajanie ścian i sufitów.

Nasze papy zostały urzędowo zbadane i jako ogniochronne uznane. Towarzystwa Asekuracyjne przy ubezpieczeniach od ognia stosują premyję ustaloną dla materiałów twardych.

Oferty i próbki na żądanie.

6150-0

Obwieszczenia miejskie.

65. Dostawa okuć do drzwi i okien.

Magistrat miasta Ostrowa zakupi kompletne okucia do ca 260 szt drzwi oraz do ca 260 okien dla budujących się trzech miejskich domów mieszkalnych w Ostrowie przy drodze Wrocławskiej.

Wszelkich bliższych informacji odnośnie do specyfikacji materiałów itp, otrzymać można w Miejskim Urzędzie Budownictwa w Ostrowie, Ratusz — pokój 8.

Do ofert winny być załączone próby okuć, które przy ofertach ewentl. nieuwzględnionych zwrócone zostaną oddzielnym firmom na koszt Magistratu.

Oferty na dostawę tych okuć należy złożyć najpóźniej do 5. czerwca br.

Magistrat zastrzega sobie prawo swobodnego wyboru oferenta lub nieuwzględnienie żadnej oferty.

66. Budowa elektrowni.

Magistrat miasta Zborowa ogłasza niniejszem konkurs na budowę elektrowni miejskiej wraz z siecią przewodów rozdzielczą i oświetlenia publicznego. Oferty firm stających do przetargu winny być na zasadzie szczegółowego projektu i warunków, jakie są do rozpatrzenia w Magistracie miasta Zborowa.

Oferty wnosić należy do Magistratu w terminie do dnia 31 maja b. r. Magistrat zastrzega sobie wolny wybór oferentów w całości lub w części, lub nieprzyjęcia żadnej oferty, bez jakichkolwiek odszkodowań.

67. Przetarg na dostawę klinkierów i cegieł.

Magistrat miasta Gniezna rozpisuje przetarg publiczny na dostawę:

10.000 sztuk klinkierów,
370 000 sztuk cegieł tonowych
150.000 sztuk cegieł ilitowych,

na budowę Szk. Wydziałowej w Gnieźnie, loco bocznica miejska przy Rzeźni w Gnieźnie.

Oferty należy oddać w zapieczetowanych kopertach z napisem: „Oferta na dostawę cegły na budowę Szkoły Wydziałowej w Gnieźnie“, najpóźniej do godz. 12, dnia 29 maja r. b. w Wydziale Bud. przy ul. Chrobrego 40, I p., gdzie w tym dniu i o tej godzinie odbędzie się otwarcie ofert w obecności oferentów.

Magistrat zastrzega sobie dowolny wybór, wzgl. nieuwzględnienie żadnej oferty.

Wyniki ofert.

23. Przetarg na dostawę materiałów kanalizacyjnych wzgl. wykonanie tychże robót

(Patrz T. d. Nr. 10 obw. m. 41)

Na rozprawie ofertowej otrzymał dostawę materiału i wykonanie robót: Fa. Wiktor Strużyński, budowniczy w Król. Hucie Górny Śląsk.

Cena za dostawę materiału wynosi 28.332.10 zł; cena robocizny zaś 13.746.50 zł.

24. Sprawa materiałów tartych ze strony Dyr. Lasów Państwowych w Siedlcach.

(Patrz T. d. Nr. 11 obwp. 216.)

Do konkursu w dniu 20-go kwietnia r. b. — na sprzedaż produkcji tartaków państwowych w Czarnej Wsi — stanęła tylko jedna firma, a mianowicie;

1. Kieleckie Akcyjne Towarzystwo Górniczego, Żelaznego i Leśnego Przemysłu Sp. Akc. w Warszawie, Al. Jerolimskie Nr. 39 m. 3, która zadeklarowała następujące warunki:

a) przy nabyciu tej produkcji na warunkach konkursu zadeklarowało ono za jeden m³ materiałów tartych sosnowych po zł. 95.00 (dziewięćdziesiąt pięć zł) i za jeden m³ materiałów tartych świerkowych po zł. 75.00 (siedemdziesiąt pięć zł.);

b) następnie Towarzystwo w tejże samej ofercie zadeklarowało za jeden m³ materiałów tartych sosnowych po 115.00 zł. (sto piętnaście złotych) i za jeden m³ materiałów tartych świerkowych po 85.00 zł. (osiemdziesiąt pięć złotych), stawiając za warunek, o ile

przyznane mu będzie prawo-brakowania kłoców z hubą na przekroju mursz lub zgniliznę.

25. Konkurs na mechaniczne urządzenie dla Rzeźni miejskiej w Pabjanicach.

(Patrz Tyg. dost. Nr. 11, obw. m. 41.)

Na ogłoszony konkurs wpłynęły cztery oferty:

Dom Handlowy Vagn Lomholt — oddział techniczny w Warszawie, na sumę zł. 518.011,80.

Górnośląski Przemysł Metalowy Sp z ogr. odp. w Warszawie, na sumę zł. 510.011,60.

Fabryka Maszyn „Herkules“ Tow. z ogr. por. w Warszawie na sumę zł. 518.800.

Polskie Fabryki Maszyn i Wagonów L Zieleniewski w Krakowie, na sumę zł. 475.513.

26. Dostawa cegły dla Wileńskiego Urzędu Wojewódzkiego O. D. R. P.

(Patrz Tyg. dostaw Nr. 10 obwp. 199)

Zestawienie cen ofertowych do przetargu odbytego w dniu 10 kwietnia 1928 r.

Abram Leib Rajchel. Postawy. Cena za 1000 cegieł zł. 100 i 105. loco budowa Postawy. — Ilość cegieł zaoferowana 700 000

Elektrokan Wilno: Z nowego wypału, loco budowa Wilno. — Cena za 1000 cegieł 92 zł. Z nowego wypału, loco wagon — stacja Wilno. Cena za 1000 cegieł 95 zł. Starej produkcji loco bud. Wilno. Cena za 1000 cegieł 97 zł. Starej produkcji loco wagon — stacja Wilno. Cena za 1000 cegieł 100 zł. — Ilość cegieł zaoferowana 1.850.000

Staniecki — Grodno. Loco Wagon na bocznicę cegielni. Cena za 1000 cegieł 90 zł. — Ilość cegieł zaoferowana 1.000 000 szt.

Dajona — Wilno. Starej produkcji loco budowa Wilno. Cena za 1000 cegieł 99 zł. Nowej produkcji loco budowa Wilno. Cena za 1000 cegieł 95 zł. Ilość cegieł zaoferowana 400.000.

Milejkowski — Wilno. Starej produkcji loco budowa Wilno. Cena za 1000 cegieł 98 zł. Starej produkcji loco

wagon stacja Wilno. Cena za 1000 cegieł 101 zł. Nowej produkcji loco wagon stacja Wilno. Cena za 1000 cegieł 96 zł. Nowej produkcji loco budowa Wilno. Cena za 1000 cegieł 94 zł. — Ilość cegieł zaoferowana 900.000.

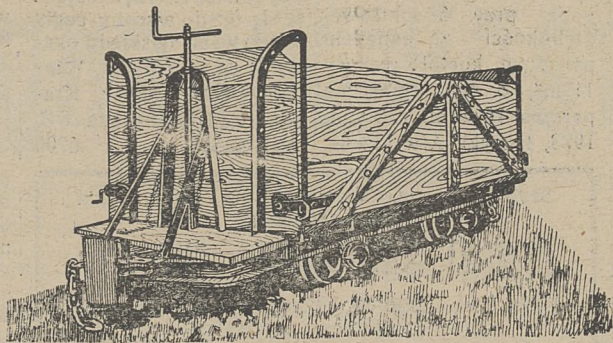

Wagoniki skrzyniowe dla zwózki buraków, węgla, ziemi i wszelkich innych transportów.

w dużej ilości, pojemn. 3 m³ na tor 600, 650, 700 i 750 mm.

na skłazie we Lwowie

JULJUSZ WEISS KOLEJE POLNE, LEŚNE I FABRYCZNE WE LWOWIE.

Zacofarowania szczegółowe, opisy, kosztorysy, rysunki etc. na żądanie.

Telefony: 2-59, 10-91, 10-92, 34-27, 51-38. Adres telegraficzny: Railweiss Lwów.

gieł 95 zł. — Ilość cegieł zaoferowana 200.000 szt.

Jenkiel Fiszer — Braślów. Loco budowa Braślów. Cena za 1000 cegieł 125 zł. — Ilość cegieł zaoferowana 75.000 szt.

27. Dostawa kantówki i bali dębowych.

(Patrz Tyg. dost. Nr. 11, obw. p. 212)

Podajemy najniższe ceny uzyskane przy przetargu publicznym dnia 23 kwietnia 1928 r.

Za kantówkę sosnową rznietą zł. 114 50, ciosaną 80 i 86 zł za m³

Za kantówkę jodłową rznietą zł. 110, ciosaną zł. 70 za m³

Za łąty sosnowe zł. 114 50 i zł. 117 za m³

Za bale dębowe 6000×280×100 mm 365, 368 i 388 zł. za m³

Za bale dębowe 6000×220×110 mm 326, 330 i 335 zł. za m³

Za drągi brzożowe do potaczania torów 150 m dł. 1.10 zł. za sztukę.

Za styliska do łopat węglowych 1.10 m dł. 0.63 zł. za sztukę.

Za styliska do wideł 0.58 zł. za sztukę.

Za styliska do podbijaków 0.68 zł. za sztukę.

Za styliska do haków krzyżowych 0.88 zł. za sztukę.

Za styliska do młotów 800 mm dług. 0.53 zł. za sztukę.

Za styliska do siekaczy 600 mm dług. 0.40 zł. za sztukę.

Za styliska do młotków 500 mm dług. 0.30 zł. za sztukę.

Za styliska do młotków 350 mm dług. 0.15 zł. za sztukę.

Za trzonki do pilników 120 mm dług. 0.16 zł. za sztukę.

Za trzonki do pilników 140 mm dług. 0.18 zł. za sztukę.

Za trzonki do dłuł stol. 100 mm dług. 0.36 zł. za sztukę.

Za trzonki do dłuł stol. 150 mm dług. 0.40 zł. za sztukę.

Za trzonki do armatur z papieru prasowanego 90 mm dług. 70 zł. za 100 sztuk — 100 mm dług. 80 zł. za 100 sztuk — 110 mm dług. 100 zł. za 100 sztuk — 120 mm dług. 120 zł. za 100 sztuk

„RYMAG“ RYBNICKA FABRYKA MASZYN SP. Z OGR. ODP. RYBNIK G. ŚL.

Telefony NN. 69 i 125. — Istnieje od roku 1906. — Własna bocznicza.

Kompletne urządzenia Kopalń, Zakładów górniczych, Kamieniołomów i t. p. Urządzenia transportowe dla wszystkich celów przemysłowych i gospodarczych. Transportery, elewatory, wciągi osobowe, peronowe i ciężarowe. Ruszta ruchome z podwoziem syst. Nyeboe i Nissen.

Wagi wagonowe i wozowe z przerywanym i nieprzerywanym torem.

Kosztorysy bezpłatnie.

6785-10

Niniejszym podajemy do wiadomości naszej klienteli że otworzyliśmy we Lwowie, nasz oddział fabryczny

Łożysk kulkowych SKF

przy ul. Sykstuskiej 2, telefon 39-52.

Posiadamy stale na składzie wszelkie części transmisyjne, łożyska kulkowe, wały, tarcze pasowe, konsole etc Łożyska do młócarń. Łożyska samochodowe oraz wszelkie łożyska dla celów specjalnych i kulki stalowe.

Własne biuro konstrukcyjne wykonuje bezpłatnie wszelkie plany, udziela porad fachowych i wysyła inżynierów specjalistów.

Szyny i wagoniki

dla kolejki wąskotorowej, używane w dobrym stanie, kupi Inż. bud. M. Augenblick, Lwów Beinsteina 9

Drewniane tarcze zapędowe

we wszystkich rozmiarach oraz zęby drewniane do kół żelaznych po najniższych cenach dostarcza

Fabryka Narzędzi Stolarskich **A. WARDZIŃSKI NAKŁO-NOTEĆ**

6679-10

St. Weigt i Ska ŁÓDŹ

PRODUKUJE:

KOTŁY, ESWU² TYPU STREBLA

KOTŁY, ESWU² MIESZKANIOWE DO WODNEGO CENTRALNEGO OGRZEWANIA

GRZEJNIKI (RADJATORY)

KWASO; OGNIOODPORNE ODLEWY

UTWARDZONE WALCE MEYŃSKIE

MASZYNY POMOCNICZE DLA ODLEWNI

RUSZTY

PĘDNIE

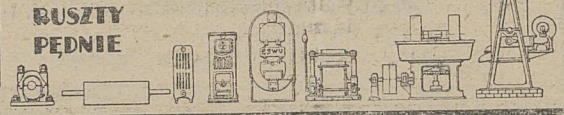

FIRMA „KAMIENIE SZTUCZNE“

Sp. z ogr. odpow.

w Krakowie, ul. Studencka 8. Tel. 46-09.

wykonuje:

posadzki ksyrolitowe

Atesty: Województwa w Katowicach, Banku Polskiego w Katowicach, Kierownictwa Budowy Gmachu Izby Skarbowej w Krakowie, Miejskiego Urzędu Budownictwa w Poznaniu, Państw. Wytwórni Amunicji w Skarżysku i in. 6778-6

Skorowidz ofiarowanych i poszukiwanych nowych i używanych maszyn, narzędzi materiałów budowlanych itp.

Ogłoszenia w tej rubryce po 25 groszy za słowo. (W ramce 50% drożej.)

Ofiarowano:

2 dynamo przewody miedziane liczniki na 110 volt i wszelkie inne przybory z powodu zlikwidowania elektrowni sprzedam. Jan Korabiowski, Buk, pow. Grodzisk.

Parowozy czteroosiowe 60-konne dla toru 600 m/m zupełnie nieużywane zdolne do natychmiastowego ruchu, nadające się nawet do lekkich szyn, b. korzystnie do sprzedania Juljusz Weiss, Koleje Polne, Leśne i Fabryczne

we Lwowie. Biura, ul. Potockiego 26. Tel. 2-59, 10-91, 10-92, 34-27. Teleg. Railweiss Lwów.

24 dyfuzory o pojemności 75 hl. ma do sprzedania. Cukrownia we Wrześni woj. Poznańskiego

Maszyny piekarskie i masarskie dostarcza szybko Hugo Paland Ska z ogr. por. Biała obok Bielska. (5625-0)

6 kilometrów toru kolejowego w przesłach po 5 metrów, na żelaznych podkładach, profil szyn 65 m/m, rozpiętości 600 m/m. 100 wyrotek pojemn. $\frac{3}{4}$ m³ na tor 600 m/m do sprzedania z dostawą natychmiastową. Juljusz Weiss, Koleje Polne, Leśne i Fabryczne we Lwowie. Biura: ul. Potockiego 26.

Trak „Blumwe“ dolny napęd 600 mm. kompletny, dobrze utrzymany, wózki, uchwyty, pily, szyny — sprzeda Inż. Z. i J. Klotz — Bydgoszcz — Grodzka 30 — Tel. 15-45. 6817-2

Bagier lądowy (pogłębiarka) teoretycznej

sprawności ok. 54 m³ na godz. przy 6 metrowej głębokości z napędem parowym, kocioł parowy 11 m², 8 atm., maszyna parowa 16 k. m., rok bud. 1923, fabryki Alw. Taatz,

keysen do torfu, nadające się też do wyrobu cegły nieużywane ze składu okazyjnie do sprzedania. Władomość D Bincer, Kraków, Radziwiłłowska 8B. telef. 543. 6790

Szybkoschnący, specjalny do tynkowania i murowania

CEMENT KRZEMOWY „CHĘCINY“

daje tynk jednolity, koloru jasnoróżowego, naturalnego, pozwala natychmiast zamieszkać daną budowlę.

Sprzedaż i informacje:

Zakłady przemysłowe „Chęciny“ poczta Chęciny 2. tel. Nr. 5.

Zakłady Przemysłowe „Chęciny“ Warszawa, Sienkiewicza 4, tel. 240-38.

Inż. Marjan Stachórski, Kraków, Rynek Główny 44, tel. 25-15.

Inż. Józef Wojtyga, Nowy Sącz, ul. Matejki 17, tel. 1-92. „Kooprolna“ Sp. Akc. Katowice, Mickiewicza 10, tel. 326. Lubelski Syndykat Rolniczy, Lublin, Krakowskie Przedm. 64, tel. 8 i 230. 6747

mało używany, w fabryce kompletnie zrewidowany jak nowy, okazyjnie do sprzedania. Juljusz Weiss, Koleje Polne, Leśne i Fabryczne we Lwowie.

Prasy fabryki Schlic-

Lokomobila parowa przewoźna Clayton & Shuttleworth 20-konna, prawie nowa, kompletna, papiery kotłowe w najlepszym porządku, — zaraz do sprzedania. Zgło-

sznienia pisemne: Z. Kowalczyk, Lwów, ul. Na Bajkach 3.

Poszukiwano:

Dwa kotły parowe używane lecz w stanie dobrym, o powierzchni ogrzew. 36 m² na ciśnienie 6-8 atm., potrzebne do natychmiastowej dostawy. Oferty z podaniem warunków dostawy należy wnieść do Admin. Tyg. Dostaw we Lwowie pod „Akaha.“ 6794-3

Waga pomostowa dla wagonów 20 tonowych, o ciężarze brutto ok. 35 ton, w dobrym stanie do użytku, poszukiwana. Zgłoszenia do Tygodnika Dostaw Lwów, Potockiego 26, pod waga B 2260“.

Motor na ropę siły 10 km, jak i maszyny do obróbki drzewa bandówkę, heblarkę i tarkarkę używaną lecz w dobrym stanie, poszukuje. W. Walczyński, Wytwórnia powozów, Rogoźno (Wlkp), ul. Mało-Rynkowa i Kościelna.

MIEJSKIE ZAKŁADY CERAMICZNE

KRAKÓW XIV.
Lwowska L. 2

polecają
na sezon bieżący

WAPNO

DO

BIELENIA BUDOWY NAWOZU PRZEMYSŁU

najwyższej jakości.
6786-5

Rej. Kier. Int. Kraków zwraca uwagę na ogłoszony w „Polsce Zbrojnej“ Nr. 135 z dnia 16/5 br. przetarg nieograniczony na dostawę kminku i drożdży.

6826

Prenumerujcie „TYGODNIK DOSTAW“
Rocznie 20— zł. — Półrocznie 14— zł.

A. STANEK

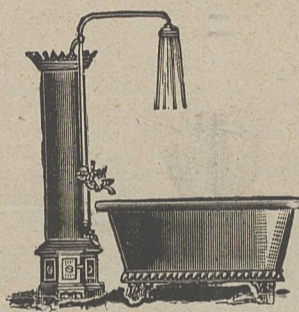

Specjalna fabryka pieców i wanień kąpielowych wszelk. rodzaju

Poznań

ul. Małe Garbary 7 a.
Telefon 33-50.
Zał. w r. 1902.
Przy zapotrzebowaniu proszę żądać oferty.

Inż. LORENZ
SCHERLAG
LWÓW, UL. SAPIEHY 45.
TEL. 6-27.
KOMINY FABRYCZNE
OBMUROWANIA KOTŁÓW
PIECE PRZEMYSŁOWE
CEGIELNIE - WAPIENNIKI
IZOLACJE
Wieloletnie fachowe doświadczenia!!
Pierwszorządne referencje!!
6761-5

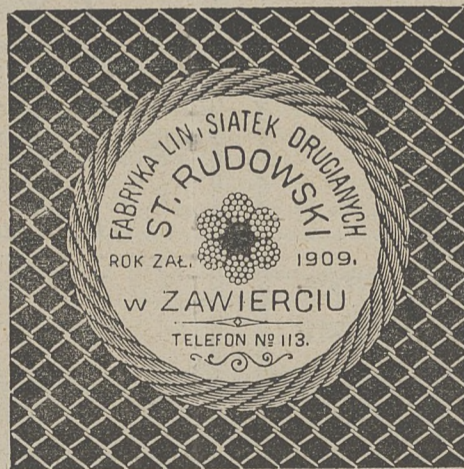

FABRYKA WYRABIA:

LINY DRUCIANE stalowe wszelkich wytrzymałości i konstrukcji dla **Górnictwa, Przemysłu i Rolnictwa.**

SIATKI DRUCIANE do ogrodzeń parków, ogrodów, skwerów, szkółek ogrodniczych, zwierzyńców, ptasiarni, placów tenisowych, do ochrony okien, do zabezpieczenia maszyn i t. p.

Wykonanie solidne, dostawa terminowa.
Ceny konkurencyjne. Oferty na żądanie. 6635-12

Parowóz przetokowy normalnotorowy

200—250 KM. dwuosioły używany kupimy zaraz a sprzedamy

Parowóz przetokowy normalnotorowy

125 KM, stan wzorowy.
Oferty i zapytania „ELIBOR“ Kielce.

Dyrekcja Kolei Państwowych w Stanisławowie rozpisala przetarg na sprzedaż materiałów wąskotorowych z terminem wnoszenia ofert do 11 czerwca 11-tej godziny.

Bliższych wyjaśnień można zasięgnąć w Wydziale Drogowym tej Dyrekcji. 6820

PRZETARG.

Min. Komunikacji zawiadamia, o przetargu ofertowym, który odbędzie się w M. K. dnia 15 czerwca 1928 r. o godzinie 11, na roczną dostawę druków dla wszystkich Dyrekcji K. P. Szczegółowe ogłoszenia zamieszczone są w „Monitorze Polskim“ Nr. 109 z dnia 11. V. 1928 r. i w „Epoce“ Nr. 129 z dnia 10. V. 1928 r.

(6816)

Kupimy

tokarnię czołową

t. zw. Kopfdrehbank, każdego rozmiaru, używaną, lecz w dobrym stanie takież sam młot sprężynowy

Oferty nadsyłać pod adresem

Bracia Felczyńscy

Kałuż (Małopolska).

Dyrekcja Kolei Państwowych w Stanisławowie, rozpisuje przetarg publiczny na odbudowę mostu sklepionego nad Seretem w Bucniowie w km: 996/7 linji Halicz-Ostrów.

Termin wnoszenia ofert upływa 1-go czerwca 1928 r. Bliższych wyjaśnień zasięgnąć można w Wydziale drogowym Dyrekcji Stanisławowskiej, gdzie też otrzymać można formularze ofertowe i przeglądać ogólne i szczegółowe warunki, dotyczące wykonywania budowy na kolejach państwowych.

Prezes Dyr. Kolei Państw.

6818.

Dom Handlowy Daniel Kraushar

SPÓŁKA AKCYJNA

egzystuje od 1889 r.

POLECA:

Smotę gazową, amonjak, karbolineum, oleje impregnacyjne, naftalinę oraz inne produkty suchej destylacji węgla. Terpentynę, kalfonję, biel cynkową i siarczan miedzi.

Cyna, ołów hutniczy stale na składzie.

CENY FABRYCZNE.

GDĄSK WARSZAWA KATOWICE
Breitegasse 69/70 Żórawia 22 Młyńska 5

6660-10