

510 Przetarg budowlany.

Kierownictwo Rejonu Inżynierji Wybrzeża Morskiego w Gdyni (Grabowo) niniejszem ogłasza przetarg nieograniczony na budowę magazynu i warsztatu torped w Gdyni.

Oferty na blankietach Kierownictwa w zalakowanych kopertach, załączeniem kwitu na złożone wadium w wysokości 3 proc. oferowanej sumy, należy składać w biurze Kierownictwa Rejonu Gdynia do godziny 12-ej do dnia 14-go września r. b.

Rozprawa ofertowa odbędzie się tegoż dnia o godzinie 12-tej min. 15.

Blizszych informacji udziela w godzinach urzędowych referent budowlany Kierownictwa.

Zastrzega się dowolny wybór oferenta, oraz ewentualny ustny przetarg. Kierownik Rejonu Inżynierji W. M.

511 Dostawa odpadków bawełnianych i karbidu.

Dyrekcja Kolei Państwowych w Gdańsku ogłasza przetarg nieograniczony na dostawę następujących materiałów w przybliżonych ilościach:

Opadków bawełnianych (czyściwa) 60 — 80 tonn.

Karbidu 150 tonn.

Termin składania ofert upływa z dniem 11-go września 1928 r. o godzinie 11 ej.

ŁAŃCUCHY

Gall'a
Eaart'a
Fleyer'a
Rolkowe i
Rozdzielcze

do samochodów, motocykli, motorówek, traków itp.

SKŁAD SPECJALNY:

„**RUTAX**”
WARSZAWA
NIECAŁA 1 ÷ TEL: 154-87

Blizszych szczegółów udziela, oraz kwestjonariusze, specyfikacje i warunki dostawy wydaje i wysyła Wydział Zasobów D. K. P. Gdańsk bezpośrednio lub pocztą za złożeniem, względnie nadesłaniem do Głównej Kasy D. K. P. Gdańsk 3 zł. w gotówce.

512 Wykonanie prac trjangułacyjnych.

Okręgowy Urząd Ziemiański we Lwowie ogłasza konkurs na wykonanie prac trjangułacyjnych z nawiązaniem do sieci trygonometrycznej III-go rzędu, w gminie kat Besko, powiat Sanok, na obszarze około 3300 ha.

Oferty z podaniem wysokości żądanej wynagrodzenia wraz ze świadectwami oraz terminem całkowitego ukończenia, należy nadsyłać do Okręgowego Urzędu Ziemiańskiego we Lwowie, ul. Karmelicka L. 2 w zalakowanych kopertach z napisem „Oferta na wykonanie trjangułacji” w terminie do 16-go września r. b.

Zabezpieczenie materialne na dotrzymanie warunków umowy jest wymagane.

O wyniku rozpatrzenia ofert, Okręgowy Urząd Ziemiański powiadomi tych oferentów, których oferta zostanie przyjęta.

513 Dostawa farb olejnych.

Kierownictwo Zbrojowni Nr. 2 w Warszawie zamierza oddać w drodze porównawczego zestawienia cen i róbek dostawę 18000 kg. farby olejnej koloru ochronnego.

Do L.: III-6489 ex 1928.

Urząd Wojewódzki Stanisławowski Dyrekcja Robót Publicznych w Stanisławowie ogłasza

Przetarg publiczny

na budowę budynku dla elektrowni przy Państwowym Zakładzie Doświadczalnym Uprawy Tytoniu w Piadychach pow. Kołomyja.

Rodzaj budowy i szczególne warunki :

Budynek murowany, parterowy kryty blachą.

Termin wykonania: do 15 listopada 1928 wyprowadzenie i nakrycie dachem, do 30 czerwca 1929 oddanie budynku do użytku.

Warunki szczegółowe oraz plany są do przegladnięcia w godzinach urzędowych w Dyrekcji Robót Publicznych (Gmach Sądu w Stanisławowie, ul. Bilińskiego III piętro drzwi Nr. 134.), gdzie też można nabyć formularze kosztorysów ofertowych.

Oferty mają być złożone do 5 września 1928 do godziny 11-tej, przyczem każdy oferent obowiązany jest dołączyć do oferty pokwitowanie na złożone w kancelarji Dyrekcji Robót Publicznych wadium w wysokości 5% oferowanej sumy.

Otwarcie ofert nastąpi dnia 5 września 1928 r. o godzinie 11-ej w biurze Oddziału budowlanego Dyrekcji Robót Publicznych w Stanisławowie.

Dyrekcja zastrzega sobie dowolny wybór oferty, względnie nieuwzględnienie żadnej z wniesionych ofert.

Za Dyrektora:
Inż. E. WAŻNY.

7022

Dyrekcja Dróg Wodnych w Krakowie.

L. 2703/K/28.

Przetarg publiczny pisemny.

Dyrekcja Dróg Wodnych w Krakowie rozpisuje publiczny przetarg pisemny na dostawę:

7.000 m³ kamienia łamanego dla oskałowań i bruków skarp i

3.000 m³ szutru tłuczonego lub rzeczego do betonów,

wszystko loco plac budowy między ul. Krasickiego a kanałem żegluga w Krakowie, Dz. IX. Ludwinów.

Warunki przetargu, wzory ofert i inne szczegóły mogą być przegladane w Dyrekcji Dróg Wodnych w Krakowie, Rynek gł. Krzysztofory III. p. w dniach urzędowych między godz. 10-12 przedpołudniem, gdzie też można te składniki ofert otrzymać.

Oferty sporządzone na przepisanych formularzach, w zamkniętych i zalakowanych kopertach należy wnieść do urzędu rozpisującego przetarg najdalej do dnia 6 września 1928 r. godz. 12 w południe, gdzie tego samego dnia o godz. 12¹⁵ nastąpi otwarcie ofert.

Oferty na częściowe dostawy są dopuszczalne, jednakże odnośnie kamienia łamanego najmniej na 3.500 m³, zaś odnośnie szutru najmniej na 1.500 m³.

Wadium wynosi 5% sumy ofertowej. W razie przyjęcia oferty będzie ono służyć jako kaucja.

Oferty obowiązują oferentów najdalej do 17 września 1928 r., do którego to dnia nastąpi rozstrzygnięcie przetargu.

Dostawa ma być rozpoczęta natychmiast po podpisaniu umowy i ma być ukończona najdalej do końca lutego 1929 r.

Oferty opóźnione lub niesporządzone w myśl warunków przetargu będą uważane za niewniesione.

Tekst zupełny i autentyczny Ogłoszenia przetargu publicznego wywieszony jest na tablicy ogłoszeń urzędowych w Krzysztoforach i w Magistracie m. Krakowa i obwieszony jest w Dzienniku Urzędowym Wojewódzkim oraz w Monitorze Polskim.

Kraków, w sierpniu 1928 r.

Dyrekcja Dróg Wodnych w Krakowie.

Dyrektor: **POŹNIAK.**

7025

Przetarg nieograniczony

na dostawę 250 szt. przenośnych tarcz sygnałowych.

Lubelski Oddział Drogowy Dyrekcji Kolejowej Radomskiej ogłasza przetarg publiczny nieograniczony na dostawę 250 szt. przenośnych tarcz sygnałowych.

Termin składania ofert upływa w dniu 20 września o godzinie 12-tej rano.

Szczegółowe warunki w „Monitorze” Nr. 194, z dnia 24/8 r. b. Szczegółowy rysunek można przejrzeć w biurze Oddziału Drogowego w godzinach urzędowych.

7029-2

Lubelski Oddział Drogowy P. K. P.

Oferty na część tej dostawy są niedopuszczalne.

Oferty w zalakowanych i zalakowanych firmowych kopertach, zalakowanych w napis: „Oferta na farbę do przetargu na dz. 20.9.28 r.”, należy składać w Biurze Rachunkowo-Materiałowym Zbrojowni Nr. 2, Praga, Stalowa 58, do godz. 10-ej dnia 20 września 1928 r.

Nadto w terminie nieprzekraczalnym do dnia 5 września r. b. winni oferenci nadesłać pod wskazywany adres oznaczone własną cechą próbki oferowanej farby w ilości 3 kg. każda.

Wadium w wysokości 5 proc. oferowanej dostawy należy składać w Kasie Skarbowej Nr. 1 w Warszawie, a otrzymany kwit razem z własnym odpisem dołączyć do oferty (wewnątrz zalakowanej koperty).

Dla niniejszej dostawy obowiązują:

1) Zestawienie warunków ogólnych, obowiązujących przy dostawach wojskowych (Zał. L. 1 przepisów 0-10-22).

2) Przepis o składaniu ofert na dostawy wojskowe (Zał. L. 4 przepisów 0-10-22).

3) Warunki techniczne i odbiorcze farby Nr. 93005.

4. Urzędowy wzór oferty.

Urzędowy wzór oferty oraz wszelkie dodatkowe informacje otrzymać można we wtorki i czwartki w godz. 14-15, w Biurze Rach. Mat. Zbrojowni Nr. 2, gdzie można również przejrzeć przepisy wspomniane pod 1), 2) i 3).

Oferty nieodpowiadające warunkom niniejszego wezwania, bezwarunkowo rozpatrywane nie będą.

Kierownictwo Zbrojowni zastrzega sobie prawo oceny i swobodnego wyboru ofert, jak również zmniejszenia lub zwiększenia ilości farby — objętej niniejszym przetargiem.

514. Wykonanie tarcz sygnałowych.

Oddział Drogowy P. K. P. w Lublinie ogłasza niniejszym przetarg nieograniczony na wykonanie 250 szt. tarcz przenośnych sygnałowych typ 11a, o wymiarach 400 mm × 860 mm z materiałów dostawcy.

Reflektanci zechcą do dnia 20 września r. b. do godz. 12-tej rano złożyć w Biurze Oddziału Drogowego do skrzynki na oferty, swoje oferty w zalakowanych podwójnych kopertach z nagłówkiem na pierwszej „Oferta na dostawę tarcz sygnałowych”, na drugiej kopercie nazwę firmy. Do oferty należy dołączyć kwit kasy Głównej Kolejowej Radomskiej Dyrekcji Kolejowej na wpłacone wadium w wysokości 5% od oferowanej sumy.

Tarcze sygnałowe winny być wykonane z blachy grubości 2 mm pomalowane z jednej strony na kolor czerwony przy ramce białej 60 mm, z umocowaniem do drążka dt. 2000 mm, z drugiej strony ramka czarna a środek biały. Szczegółowy rysunek można oglądać w Biurze Oddziału Drogowego w godzinach urzędowych.

W ofercie należy wskazać cenę tarczy z drążkiem dębowym średnicy 50 mm i drążkiem z rurki gazowej średnicy 40 mm.

Dostawa tarcz stacja kolejowa Lublin — Magazyn Oddziału Drogowego.

Przetarg odbywać się będzie z zachowaniem przepisów tymczasowych o przetargach Dz. Urz. M. K. Nr. 2, poz. 14 z dnia 25, III 1927 r.

Przedsiębiorcy obowiązują „Ogólne zobowiązania przedsiębiorców i dostawców Radomskiej Dyrekcji Kolei Państw.”.

Oferty bez dołączenia kwitów na wpłacone wadium rozpatrywane nie będą.

Nieprzyjęte oferty pozostaną bez odpowiedzi a wpłacone wadium zostanie zwrócone przez Dyrekcję Kolejową w Radomiu.

Termin wykonania i dostawy 2-wu miesięczny od daty powiadomienia firmy o przyjęciu oferty. Kara za przekroczenie terminu 3 zł. za każdy opóźniony dzień. Dyrekcji Kolejowej przysługuje prawo unieważnienia przetargu a Oddziałowi Drogowemu prawo wyboru reflektanta.

515. Przetarg na wykonanie robót ziemnych.

Dyrekcja Dróg Wodnych w Warszawie, ogłasza ponownie publiczny przetarg na wykonanie w roku bieżącym robót ziemnych przy budowie portu pod Saską Kępa w Warszawie.

W szczególności roboty te ograniczają się do:

1) Wydobycie z basenu portowego sposobem mechanicznym około 10.700 m.³ materiału ziemnego i odwiezienia go na ląd na odległość średnią 400 m. b.

2) Wydobycia z basenu portowego sposobem mechanicznym około 7.300 m.³ materiału ziemnego i odwiezienia go na ląd na odległość średnio 120 m. b. i

3) Przewiezienia materiału ziemnego, wydobytego z basenów portowych na średnią odległość 400 m. b.

Oferty według ustalonego wzoru wraz z dowodem złożenia Rachuby Dyrekcyj wadium w wysokości 4% od sumy oferowanych robót, składać należy w zapieczętowanych kopertach z napisem:

"Oferta do przetargu na wykonanie robót ziemnych przy budowie portu w Warszawie" w biurze podawczym Dyrekcyj w Warszawie przy ul. Jasnej Nr. 10 do godziny 12-tej dnia 7-go września 1928 r.

Otwarcie kopert z ofertami nastąpi w biurze Dyrekcyj dnia 7-go września 1928 r., o godzinie 12-tej.

Szczegółowe warunki ogólne i techniczne, oraz wzór oferty są do przeczytania i odpisania w biurze Dyrekcyj w godzinach urzędowych,

Dyrekcja zastrzega sobie prawo swobodnego wybrania oferty na całość robót, względnie oddzielnie na poszczególne roboty podane wyżej podpozycjami: 1, 2 lub 3 zależnie od ukształtowania się cen ofertowych, Dyrekcja może również unieważnić przetarg bez podania powodów.

516. Budowa gmachu.

Urząd Wojewódzki — Dyrekcja Robót Publicznych w Łodzi ogłasza przetarg na budowę gmachu Izby Skarbowej na posesji między ulicami Al. Kościuszki Nr. 83 i Wolczańska Nr. 106 w Łodzi.

Przetarg odbędzie się dn. 7 września 1928 r. o godz. 11-tej w Urzędzie Wojewódzkim — Dyrekcji Robót Publicznych przy ul. Ogrodowej Nr. 15, róg Zachodniej (pokój Nr. 31).

Oferty pisemne, odpowiadające pozycjom kosztorysu wstępnego i opracowane ściśle w/g Przepisów tymczasowych o oddawaniu robót i dostaw państwowych wydanych przez Ministerstwo Robót Publicznych dn. 31 lipca 1926 r. Nr. III—396/26, należy składać lub przesyłać pocztą do Urzędu Wojewódzkiego w Łodzi — Dyrekcja Robót Publicznych w kopertach podwójnych, z których wewnętrzna winna być zalakowana pieczęcią firmową i zaopatrzona napisem: "Oferta do przetargu, mającego się odbyć dnia 7 września 1928 r. na budowę gmachu Izby Skarbowej w Łodzi".

Walce szosowe fabrykatu „Heilbronnn“.

Dotawa krótkoterminowa p/g. poniższego zestawienia:

2 nowe walce szosowe parowe typu ED 28, o normalnej wadze służbowej około 9 ton z maszyną parową jednocylindrową o mocy 17/23 KM w wykonaniu wedle prospektu K 105.

Dostawa: 1 sztuka zaraz ze składu we Lwowie
2 sztuki za ok. 3-4 tygodnie

3 nowe walce szosowe parowe typu V. D. 34, o normalnej wadze służbowej około 13'6 tonny, z maszyną parową dwucylindrową sprzężoną o mocy 25/33 KM w wykonaniu wedle prospektu K 106.

Dostawa: 1 sztuka za ok. 4-5 tygodni
2 sztuki za ok. 2 miesiące

4 nowe walce szosowe parowe typu V. D. 36, o normalnej wadze służbowej około 16 ton, z maszyną parową dwucylindrową sprzężoną o mocy 35/45 KM, w wykonaniu wedle prospektu K 107.

Dostawa: 1 sztuka za ok. 4-5 tygodni
3 sztuki za ok. 2-2 1/2 miesiące

1 nowy walec szosowy parowy typu V. D. 38, o normalnej wadze służbowej około 18'4 tony z maszyną parową dwucylindrową sprzężoną o mocy 35/45 KM, w wykonaniu wedle prospektu K 108.

Dostawa: zaraz z fabryki.

Wszystkie powyższe walce posiadają miedziane skrzynie ogniowe i miedziane zesporki.

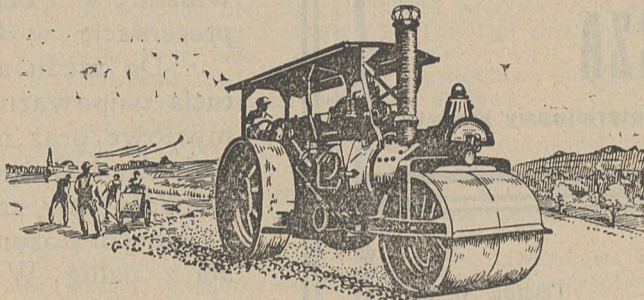

Juljusz Weiss

Koleje Polne, Leśne i fabryczne we Lwowie.

BIURA: Lwów, ul. Potockiego 26.

SKŁADY: Lwów, ul. Na Bajkach 3-5

TELEGRAMY: Reilweiss, Lwów.

TELEFONY: 2-59, 10-91, 10-92, 34-27, 51-38.

Dowód wpłacenia do Kasy Skarbowej do depozytu Urzędu Wojewódzkiego wadium w wysokości 3% oferowanej sumy w gotówce lub w papierach procentowych, mających wartość pupilarną a ustalonych Obwieszczeniem Ministra Skarbu z dn. 2 kwietnia 1928 r. („Mon. Polski“ Nr. 86 poz. 140 z r. 1928), powinien być złożony w Urzędzie Wojewódzkim — Dyrekcji Robót Publicznych w oddzielnej kopercie z odpowiednim napisem przed rozpoczęciem przetargu.

Jako wadium służyć mogą i inne

zabezpieczenia, przewidziane okólnikiem Ministerstwa Skarbu z dnia 10 września 1927 r. Nr. DOP/5284/III.

W ofercie umieścić należy klauzulę:

„Oświadczam, iż zaznajomiłem się z Przepisami tymczasowymi o robotach i dostawach państwowych, wydanymi przez Ministerstwo Robót Publicznych dnia 31 lipca 1926 r. za Nr. III-396/26 i zgadzam się, iżby oferta niniejsza i stosunki prawne nią wywołane, były normowane stosownie do postanowień tych przepisów“.

Termin składania ofert upływa o godz. 11 ej dnia 7 września 1928 r. bezpośrednio przed rozpoczęciem publicznej rozprawy ofertowej przez przewodniczącego Komisji Przetargowej.

Oferty nieodpowiadające wymienionym powyżej warunkom i przepisom tymczasowym o oddawaniu robót i dostaw państwowych, lub złożone po terminie nie będą rozpatrywane.

Informacje, dotyczące projektu budowy i kosztorysu wstępnego udzielane będą w Urzędzie Wojewódzkim — Dyrekcji Robót Publicznych (pokój Nr. 28) w godzinach urzędowych, gdzie otrzymać można również warunki przetargu i kosztorys ślepy.

Łódź, dnia 23 sierpnia 1928 r.

517 Dostawa produktów chemicznych.

Kierownictwo Zbrojowni Nr. 2 w Warszawie, zamierza oddać w drodze porównawczego zestawienia cen i próbek dostawę 750 kg. sody kaustycznej, 8000 kg. pokostu, 5000 kg. minji chem. czystszej, 1500 kg. terebiny, 5000 kg. terpentyny, 2000 kg. karbolitum i 1000 kg. łój.

Oferty mogą być składane na wszystkie lub część wymienionych produktów, jednak muszą obejmować całą żądaną ilość danego produktu.

Oferty w zapieczętowanych i zalakowanych firmowych kopertach, zaopatrzonych w napis: „Oferta na produkty chemiczne do przetargu na dz. 17.9.1928 r.“, należy składać w Biurze Rachunkowo-Materiałowym Zbrojowni Nr. 2, Praga, Stalowa 58, do godziny 10-ej dnia 17 września 1928 r.

Nadto w terminie do dn. 3.9.28 r włącznie, oferenci winni nadesłać zaopatrzone we własną cechę próbki oferowanych materiałów, w ilości 3 kg. każda, za wyjątkiem minji, które próbka może nie przekraczać 150 grj

Wadium w wysokości 5 proc. oferowanej dostawy należy składać w Kasie skarbowej Nr. 1 w Warszawie a otrzymany kwit wraz z własnym podpisem należy dołączyć do oferty (wewnątrz zapieczętowanej koperty).

Dla niniejszej dostawy obowiązują

1. Zestawienie warunków ogólnych obowiązujących przy dostawach wojskowych (Zał. L. 1, przepisów 0-10-22).

2. Przepis o składaniu ofert na dostawy wojskowe (Zał. L. 4 przepisów 0-10-22)

3. Warunki techniczne i odbiorcze pokostu N. 94001.

4 Urzędowy wzór oferty.

Urzędowy wzór oferty, jako też wszelkie dodatkowe informacje, otrzymać można we wtorki i czwartki od godz. 14-15-ej w Biurze Rach-Mat. Zbrojowni N. 1 Praga, Stalowa 58, gdzie można również przejrzeć przepisy wymienione pod 1), 2) i 3).

Oferty nie odpowiadające warunkowo rozpatrywane nie będą.

Kierownictwo Zbrojowni zastrzega sobie prawo oceny i swobodnego wyboru ofert, jak również zmniejszenia lub zwiększenia ilości produktów objętych niniejszym przetargiem.

Do sprzedania:

JEDNA MASZYNA PAROWA leżąca „Compound“ 80 HP.

JEDNA MASZYNA PAROWA stojąca z kondensacją 40-50 HP.

JEDEN TRAK PIONOWY fabr. Stöckert, Landsberg n/W., 700 m|m przepustu.

JEDEN TRAK PIONOWY fabr. Jähne & Sohn, Landsberg, n/W., 600 m|m przepustu.

JEDNA PIŁA TARCZOWA „schwingende Kappkreissäge“ fabr. Blumwe.

JEDNA DUŻA PIŁA TAŚMOWA, średn. kół. 1100 m|m., ramię 1200 m|m.

DWIE DWUSTRONNE PIŁY TARCZOWE dla różnięcia w prawo i w lewo.

JEDEN KOCIOŁ PAROWY z rurą płomienną, 27,93 m² pow. ogrz., 6 atm. ciśnienia.

JEDNA CZTEROSTRONNA ŻŁOBIARKA 130 m|m szerok.

JEDNA PIĘCIOSTRONNA ŻŁOBIARKA 130 m|m szerok.

JEDNA SZLIFIERKA z walcami, podkładką filcową, obciążniętą szlakiem, fabr. Kiessling, Lipsk.

Wszystkie maszyny znajdują się w dobrym stanie.

Zgłoszenia pod „S. 7044“ do Eksped. „Tygod. dostaw“ we Lwowie.

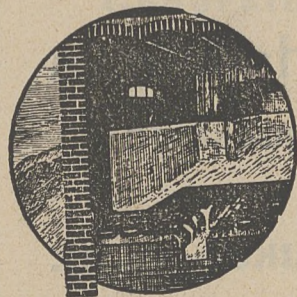

Nagrany złotym medalem na Wystawie Budowlanej VI Targów Wschodnich we Lwowie 1926 r.

HYDROFUGE

„CASTOR“

Fabryki B ci FOBER w Brukseli

Zabezpieczenie od

WILGOCI

przeciekania, wstrzmywanie ciśnienia WODY we wszystkich wypadkach jako to: izolacji rezerwuarów, murów, kanałów, basenów, tuneli, tarasów, fasad, szczytów i fundamentów

otrzymuje się jedynie przez zastosowanie środka hydrofuge „CASTOR“, który dodaje się do zapraw cementowej — posiada na składzie

MAURYCJ KARSTENS 7039-3 PRZEDSIĘBIORSTWO BUDOWLANE

Sprzedaj: w Warszawie, przy ulicy Koszykowej 7. — Telefon 27-95.
w Krakowie „CASTOR“, przy ulicy Klep rz 5. — Telefon 2-18
w Poznaniu „MATERJAŁ BUDOWLANY“, ul. Sew. Mielżyńskiego 3.
Telefon 29-76 i 38-74. w Lublinie Dom Komisowo-H ndlowy F. Moskałewski i Spółka, Krakowskie Przedmieście 9. w Katowicach inżynier Kazimierz Wreowski, przy ul. Generała Zajczka 1.

Izolacyjne materiały

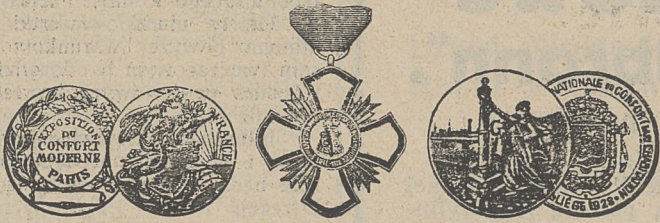

Złoty medal

Grand Prix

Złoty medal

FABRYKA MATERIAŁÓW IZOLACYJNYCH I KORKOWYCH
WILHELM MUELLER - SZARLEJ - G.ŚL.

RUGIJSKIE KOPALNIE KREDOWE

Poczta, telegraf i st. kolejowa — ROŚ

Największa kopalnia i wytwórnia wszelkiego rodzaju kredy na terenach Hrabiego Adama BRANICKIEGO wyrabiająca kredy: zwyczajne, mielone, spławine, angielską podwójnie czyszczoną, **pastewną kredę** z znaną marką „ZUBR“ wyrabianą pod ścisłym dozorem i według przepisu Profesora Uniwersytetu Stef. Batorego p. Jana

MARSZAŁKOWICZA

Wykonanie natychmiastowe. — — — Długoterminowy kredyt.

6952-6

Rok założenia 1888.



Telefon Nr. 62.

znak fabryczny

SPÓŁKA AKCYJNA
EMIL KUŹNICKI

Fabryka Tektury Dachowej, Produktów Chemicznych i Asfaltu
OŚWIĘCIM (Wojew. Krakowskie)

FABRYKA FILJALNA W SÓSNOWCU, przy ulicy Sobieskiego 7. (tel. Nr. 474)

poleca znane z pierwszorzędnej jakości wyroby, a mianowicie:

Papa dachowa smołowcowa piaskowana i niepiaskowana,

Papa asfaltowa izolacyjna posypana trocinami, żwirem lub korkiem,

Płyty izolacyjne specjalne z wkładką filcu angielskiego,

Smola kamiennie-węglowa preparowana (lakier dachowy),

Karbolineum do impregnowania drzewa,

Lepnik (cement drzewny t. zw. klebemasa,

Lakier do żelaza zwyczajny i szybko schnący,

Lakiery kolorowe do malowania dachów papowych,

Masa koriolitowa do konserwowania dachów krytych papą specjalną,

Asfalt rodzimy (mastix) i sztuczny w bryłach,

Goudron naturalny „Trinidad“ i inne bitumy zagraniczne,

Goudron smołowcowy i asfalt do izolowania ścian,

Christol do smarowania dachów papowych tylko co-5 lat,

Kit włóknisty do uszczelnienia starych popękanych dachów papowych,

oraz wszelkie przybory do pokryć dachowych.

„Koriolit“ specjalna papa asfaltowa, wolna od smoły i bezwonna, niewymagająca konserwacji (smołowania), ani po ukończeniu pokrycia, ani naprawy przez długie lata.

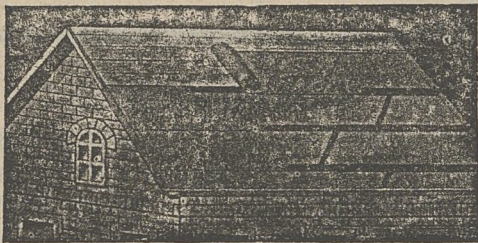

Koriolit nadaje się do krycia budynków wszelkiego rodzaju, także starogontowych. Koriolit jest trwały, nieprzemakalny i odporny na ogień przenośny.

Wykonujemy przez fachowo wyszkolone siły:

Krycie dachów papą smołowcowa i specjalną „KORIOLIT“ na gładko, na listwach trójkątnych, t. zw. podwójnie klejone i przez wprasowanie żwirku.

Asfaltowanie ulic, chodników, peronów, podworców i t. p.

Izolacje mostów, wiaduktów, przepustów, piwnic, murów fundamentowych, ścian wilgotnych i t. p.

Objanie ścian i sufitów

Nasze papy zostały urzędowo zbadane i jako ogniochronne uznane. Towarzystwa Asekuracyjne przy ubezpieczeniach od ognia stosują premię ustaloną dla materiałów twardych.

Oierty i próbki na żądanie.

6150-0

Niema tranzakcji bez wywiadu Piechockiego!

Najstarszym biurem handlowo-informacyjnym na terenie Rzeczypospolitej Polskiej jest Wywiadownia Handlowa Kazimierza Piechockiego. Założona w roku 1911 w Poznaniu, przeniosła swoją centralę do Warszawy w roku 1925 i posiada obecnie poza centralą oddziały własne: w Poznaniu, Łodzi, Katowicach i reprezentację w Gdańsku, Krakowie i Lwowie.

Do rzędu swoich klientów zalicza instytucja najpoważniejsze firmy handlowe i przemysłowe oraz instytucje kredytowe z bankami Polskim i Gospodarstwa Krajowego na czele. Ponadto cały szereg firm zagranicznych utrzymujących stosunki handlowe z Polską korzysta z usług Wywiadowni, dla zorientowania się co do możliwości zbytu swoich produktów.

Cała organizacja, zatrudniająca w biurach ponad 60 pracowników, nie licząc całej sieci korespondentów w całym kraju, — pozostaje pod bezpośrednim kierownictwem Kazimierza Piechockiego, uważanego za pioniera polskiego wywiadostwa handlowego i zwanego „Polskim Schimmelpfengiem“. Mając do dyspozycji odpowiednio przygotowany i wykwalifikowany personel, bogate archiwum i długoletnie doświadczenie, Wywiadownia Handlowa Kazimierza Piechockiego daje całkowitą gwarancję że kupiec czy przemysłowiec, który się do niej zwróci, obsłużony będzie solidnie i fachowo ku zupełnemu swemu zadowoleniu.

Wywiady we wszystkich znanych językach. Wywiady telegraficzne. Wywiady specjalne. Komunikaty o sytuacji gospodarczej poszczególnych gałęzi handlu i przemysłu. Wskazywanie adresów i źródeł zakupów. Polecanie godnych zaufania zastępców.

Adres:

Wywiadownia Handlowa
Kazimierza Piechockiego

Centrala

w Warszawie, Marszałkowska 87.

Skrót telegraficzny „Wywiad“.

Tel. Nr. 9045
310-42

Filje: Poznań, ul. 27 grudnia 15. Tel. Nr. 2930
2931

Łódź, ul. Piotrkowska 15. Tel. Nr. 735.

Katowice, ul. Wojewódzka 7. Tel. Nr. 1112.

518. Przetarg na roboty budowlane.

2 Okręgowe Szefostwo Budownictwa w Lublinie, ul. Szpitalna 12 ogłasza przetarg nieograniczony na wykonanie robót budowlanych remontu kapitalnego w Równem: budynki Nr. Nr. 408 (magazyn), 459a (garaż), 459 (magazyn), oraz w Dubnie budynki Nr. Nr. 662 (łaznia), 771 (stajnia), 923 (magazyn).

Firmy stające do przetargu winny wykazać się fachowością. Termin składania ofert w dniu 12-go września 1928 r. godzina 12-ta.

w warunki i druki ofertowe od dnia 8-go września 1928 r. do przejrzania i nabycia w kancelarii Szefostwa.

Zastrzega się prawo przeprowadzenia przetargu ustnego.

519 Dostawa gliceryny.

Kierownictwo Zbrojowni Nr. 2 zamierza oddać w drodze porównawczego zestawienia cen i próbek dostawę 5000 kg. gliceryny chem. czystej.

Oferty na część tej dostawy są niedopuszczalne.

Oferty w zapieczętowanych i zalakowanych firmowych kopertach, zaopatrzone w napis: „Oferta na glicerynę do przetargu na dz. 14.9.28 r.„ należy składać w Biurze Rachunkowo-Materiałowym Zbrojowni Nr. 2, Praga, Stalowa 58, do godz. 10 ej dnia 14 września 1928 r.

Nadto w terminie nieprzekraczalnym do dnia 29 sierpnia r. b. winni oferenci nadesłać pod wskazany adres, oznaczone własną cechą próbki oferowanej gliceryny w ilości 3 kg. każda.

Wadium w wysokości 5 proc. oferowanej dostawy, należy złożyć w Kasie Skarbowej Nr. 1 w Warszawie, a otrzymany kwit razem z własnym odpisem, dołączyć do oferty (wewnątrz zapieczętowanej koperty).

Dla niniejszej dostawy obowiązują:

1) Zestawienie warunków ogólnych, obowiązujących przy dostawach wojskowych. (Zał. L. 1 przepisów 0-10-22)

2) Przepis o składaniu ofert na dostawę wojskowe. (Zał. L. 4 przepisów 0-10-22).

Tygodnik dostaw w Warszawie.

Prosimy klientów naszych zwracać się w Warszawie we wszystkich kwestiach, tak redakcyjnych jakoteż administracyjnych, do kierownika naszego oddziału warszawskiego **P. WACŁAWA REJSA W WARSZAWIE** ul. Boduena 1.3. Telefon 502-64.

Tow. Wydawnicze
„Tygodnik dostaw”, Ska z ogr. odp.
we Lwowie.

3) Urzędowy wzór oferty, wraz z warunkami techn. glic.

Urzędowy wzór oferty oraz wszelkie dodatkowe informacje otrzymać można we wtorki i czwartki od godz. 15-ej w Biurze Rachunkowo-Materiałowym Zbrojowni Nr. 2, gdzie można również przejrzeć przepisy wspomniane pod 4) i 2).

Oferty nieodpowiadające warunkom niniejszego wezwania, bezwarunkowo rozpatrywane nie będą.

Obwieszczenia powiatowe.**30 Wykonanie instalacji ogrzewania centralnego wodociągów i kanalizacji.**

Powiatowy Związek Komunalny w Krasnymstawie (Województwo Lubelskie) ogłasza przetarg publiczny na wykonanie ogrzewania centralnego, wodociągu i kanalizacji w budynku Szkoły Gospodarstwa wiejskiego w Krasnymstawie.

Termin wnoszenia ofert w zapieczętowanych kopertach z napisem: „Oferta na urządzenie centralnego ogrzewania, wodociągu i kanalizacji w Szkole Rolniczej w Krasnymstawie” do dnia 11. września 1928 roku o godz. 12-tej w południe, na ręce Przewodniczącego Wydziału Powiatowego w Krasnymstawie. Do oferty należy dołączyć kwit Kasy Skarbowej w przedmiocie złożenie przez oferenta wadium w wysokości zł. 3.000 (trzy tysiące złotych).

Bliższe szczegóły i słupe dołączyć można otrzymać u Kierownika Robót Inżyniera - Architekta Jerzego Siennickiego w Lublinie, ul. Krakowskie Przedmieście 47, od 17 do 18, prócz niedziel i świąt.

Obwieszczenia miejskie.**92 Przetarg na elektryfikację miasta.**

Magistrat miasta Nowego, powiat Świecie, rozpisuje niniejszem przetarg na elektryfikację (budowa stacji transformatorowej i sieci nisko-napięciowej trójfazowej oraz oświetlenia ulic). O

Nr. dz. 60260/1928.

Dyrekcja Kolei Państwowych w Krakowie

rozpisuje przetarg publiczny na dostawę, w okresie rocznym:

20.000 kg. odlewów kutolanych.

Termin składania ofert upływa dnia 13. września b. r. o godzinie 12-tej w południe. Publiczne otwarcie ofert nastąpi dnia 14 września b. r. o godzinie 10-tej rano.

Przy składaniu ofert należy złożyć obowiązkowo poręczne (wadium) w wysokości 5% wartości oferowanej dostawy.

W razie otrzymania dostawy, składa oferent obowiązkowo kaucję w wysokości od 5-ciu do 10-ciu % wartości otrzymanej dostawy, zależnie od uznania Dyrekcji.

Wadium i kaucję można składać tylko w gotówce, w akcjach Banku Polskiego, w państwowych papierach wartościowych lub innych papierach pupilarnych.

Bliższe szczegóły przetargu, jak również szczegółowe warunki dostawy i warunki techniczne, otrzymać można za osobistym zgłoszeniem w Wydziale Zasobów Dyrekcji Kolei Państwowych w Krakowie po wpłaceniu w Kasie Głównej Dyrekcji kwoty zł. 1. za formularze, lub pocztą po nadesłaniu powyższej kwoty i znaczków pocztowych na porto.

Dyrekcja Kolei Państwowych
w Krakowie.

(7047)



POLSKIE ZAKŁADY PRZEMYSŁU CYNKOWEGO S. A.

W BĘDZINIE

Tel. Nr. 80 i 501. — — — — — Rok założ. 1899 — — — — — Bocznica własna.

SKŁADY KONSYGNACYJNE:

Warszawa, Żelazna Brama L. 2. - Kraków, Dajwór L. 10. - Lwów, Wolność 2.

Generalne zastępstwo na eksport: Wiedeń, VII/2, Neustiftgasse Nr. 3.

Fabrykacja blach żelaznych ocynkowanych. Walcownia blachy cynkowej. Fabryka blach dziurkowanych. Bębny do karbidu i azotniaku. Wiadra żelazne ocynkowane. Skrzynie do węgla i na odpadki. Rury, kolana patentowe, drzwiczki do pieców
CIR CIR CIR i t. p. CIR CIR CIR

Produkcja roczna 24.000 ton (w tem na eksport 7.500 ton).

Wystawia na Targach Wschodnich
od 2-12/IX. 1928, pawil. chem. Nr. 816.

Światowej sławy

AKUMULATORY

do radja

wyjątkowo wykwintne, bardzo efektowne, długotrwałe,

do samochodów

bardzo solidne, bez szkody na wstrząsy, długiej żywotności, stałej pojemności

do telegrafów, telefonów

do siły światła i t. d.

z najlepszych materiałów, pierwszorzędne, długotrwałe

wyrabia

POLSKIE TOW. AKUMULATOROWE, S. A.
BIAŁA K|BIELSKA

Medal złoty

na Wystawie Radjowej w Krakowie w r. 1927.
na Targach Wschodnich Lwów w r. 1926.

Medale złote—dyplomy

w Paryżu, Frankfurcie n.M., Wiedniu, Chicago itd.

==== Kosztorysy, cenniki, opisy, porady fachowe odwrotnie darmo. ====

7021

„WĘGIERSKA GÓRKA”

Górnicza i hutnicza Spółka Akcyjna

ODLEWNIA RUR I ŻELAZA

poczta — telegraf — stacja kolejowa:

WĘGIERSKA GÓRKA, pow. ŻYWIEC

Telefon: Węgierska Górka Nr. 2.

Telegr.: Odlewnia.

WYROBY:

1. **Rury żeliwne, wodociągowe i gazowe** według norm polskich niemieckich, o długości użytecznej do 5 metrów. Rury ekonomajzerowe.
2. **Odlewy handlowe** (płyty, ruszty, ramy, drzwiczki kuchenne, piecyki itp.)
3. **Odlewy budowlane i kanalizacyjne.**

4. **Odlewy maszynowe** wszelkiego rodzaju.
5. **Odlewy kolejowe** (maźnice, klocki itp.)
6. **Odlewy kwasoodporne.**
7. **Kokile** (Wlewnice) do stalowni.

Roczna wytwórczość 24000 ton rur i kształtek, 8000 ton innych odlewów. — Jakość odlewów pierwszorzędna gdyż stosuje się najlepszy surowiec odlewniczy, względnie dostosowane do celów najlepsze mieszaniny żelwa.

Jedyna w Polsce odlewnia rur, urządzona według najnowszych wymagań techniki odlewniczej.

Złoty medal na Pierwszej Wystawie Budowlanej we Lwowie 1926 za znakomite rury i odlewy.

6993

Przy składaniu ofert wymagane jest od przedsiębiorcy złożenie kaucji w stosunku 5% od zadeklarowanej w ofercie sumy, bądź to w gotówiznie, bądź to w papierach procentowych Państwowych.

Plan i kosztorys są do przejrzania na miejscu, na żądanie zaś może być wysłany ślepy kosztorys. Bliższych wiadomości udziela Magistrat.

Termin składania ofert do dnia 6. września 1928 roku.

PRZETARG

6. Okręgowe Szefostwo Budownictwa ogłasza przetarg nieograniczony na dostawę rur wodociagowych t. j. około 400 m. rur o przekroju 100 m/m i około 800 m. rur o przekroju 125. m/m.

Otwarcie ofert w dniu 10 września br. o godzinie 11 w biurze Szeffa Lud. O. K. VI. Lwów, ul. Wałowa 16/III p.

Termin dostawy do 5. tygodni.

Formularze ofertowe i bliższe warunki rozdziela i rozsyła Kierownik budowy lotniska w Szefostwie Budownictwa we Lwowie

7046

Doniesienia

39. Kalendarjum wystaw na rok 1928.

Belgia.

Bruksela, 1—9 września, Międzynarodowa wystawa obuwia i skór — Adres dla informacji: M. A. D. Pierret 140, Rue de Mérode, Bruxelles.

8—19 grudnia, Bruksela, Wystawa samochodowa. — Adres dla informacji: Chambre Syndicale des Constructeurs d'Automobiles et de Cycles, 15 Avenue Marnix Bruxelles.

G A Z O W N I E

na koks lub drzewo dla motorów ssąco-gazowych

Generalne naprawy motorów, lokomobil, — — — — — maszyn rolniczych i t. p. — — — — —

Montaże kompletnych obiektów przemysłowych, młynów, gorzelni, tartaków i t. p. Konstrukcje żelazne. — Zbiorniki o każdej pojemności. — — — — —

ZAKŁADY DLA PRZEMYSŁU METALOWEGO

J. ZACZKOWSKI i ST. DUBIŃSKI

LWÓW, KR. LESZCZYŃSKIEGO 32. TELEFON 53-50.

7017-3

Specjalna papa dachowa bezsmołowcowa

„**KOLIBIT**“ nie wymagająca konserwacji (smołowania) ani po sporządzeniu pokrycia ani też przez szereg lat. Z tego powodu Kolibit jest najtańszy i najtrwalszym materiałem dla pokrycia dachów.

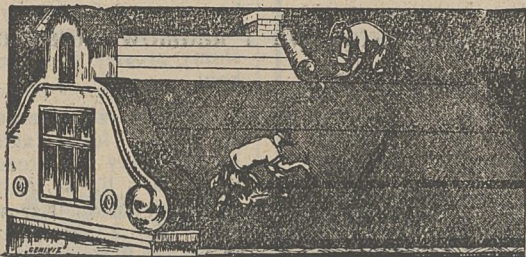

PAPA DACHOWA piaskowana smołowcowa elastyczna. Smoła preparowana (lakier dachowy). — **KARBOLINEUM** do impregnowania drzewa. — **LEPNIK**, Lakier do żelaza. Goudron, smołowcowy do izolowania ścian, Asfalt rodzimy do asfaltowania ulic.

Koszycki i Liber fabryka papy dachowej i wyrobów chemicznych

Nowy Bieruń, Górny Śląsk

Oferty i próbki na żądanie.

7010-3

„RYMAG“

RYBNICKA FABRYKA MASZYN

SP. Z O. ODP.

RYBNIK G/ŚL.

Telefony 69 i 125

Własna bocznica

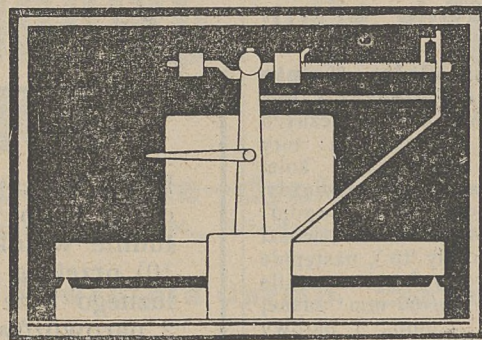

7035-3

WAGI WAGONOWE

- a) ze zwykłym odważaniem,
 - b) z nieprzerwanym torem, przy którym wagony przechodzące przez wagę zupełnie takowej nie dotykają.
- Wagi wozowe i ciężkie magazynowe.

Stan wkładek z dniem 1. sierpnia 1928 r. wynosi zł. 30.993 078.—. Fundusze rezerwowe Kasy wynoszą zł. 1.394.556.—.

Rozumną i powszechną oszczędnością stworzymy lepszy i tańszy kredyt aniżeli pożyczka zagraniczna.

Najłatwiej, najkorzystniej i najpewniej ulokujesz swe oszczędności w złotych i dolarach

W MIEJSKIEJ KASIE OSZCZĘDNOŚCI WE LWOWIE
ul. Wałowa I. 9. (Gmach własny)

która płaci za wkłady **złotowe 8%** zaś za **dolarowe 6%**.

Książeczki wkładowe: wakacyjne, gwiazdkowe i posagowe oprocentowuje wyżej, aniżeli normalne.

Skarbonki oszczędnościowe które dają możność oszczędzania najdrobniejszych nawet kwot, wypożycza **bezpłatnie** za złożeniem wkładki zł. 5.—. Oszczędzającym z prowincji wysyła dla nadsyłania wkładek czeki P. K. O. bezpłatnie. Rachunki bieżące i książeczki czekowe Miejskiej Kasy Oszczędności we Lwowie są znacznym ułatwieniem gospodarki pieniężnej dla P. T. kupców i przemysłowców. Dla wygody P. T. klientów przyjmuje i załatwia inkaso weksli i rymes punktualnie, dokładnie i najtaniej. **Miejski Zakład Zastawniczy** — Oddział Miejskiej Kasy Oszczędności udziela kredytu na podkład złota, srebra i brylantów na dogodnie spłaty. Za wkładki i ich oprocentowanie ręczy Gmina miasta Lwowa całym swym majątkiem. Wkładki posiadają zabezpieczenie pupilarne. Posiadaczom książeczek wkładowych wypłaca Kasa za pierwsze półrocze br. zł. 906 877·08 tytułem należnych im odsetek.

Z Waszych oszczędności udzieliła Kasa w tym roku na rozbudowę, odbudowę i rekonstrukcję domów około zł. 4.000.000.

(7024)

Łazowskie Zakłady Ceramiczne

Spółka z Ogran. Odpow.

w Łazach

Telefon Nr. 13.

(Starostwo Zawierciańskie)

Telefon Nr. 13.

Konto czekowe: P. K. O. w Warszawie Nr. 62.030 — — P. K. O. w Katowicach Nr. 303.584.

Polecamy: Wszelkie Wyroby Szamotowe

od 29 -- 36 Stożków Segera i zawartości do 44% Al₂O₃



Cegła szamotowa normalna 250 × 120 × 65 mm.
 " formatu angielskiego 228 × 114 × 60 "
 " " "Ramsay" 220 × 110 × 55 "
 " szamotowa klinowa normal. 250 × 120 × 65/52 "
 " kopulakowa dla sred. 900 × 580
 " stale na składzie w dwu grubościach 80 i 160 mm.

Cegła szamotowa klinowa i fasonowa dla pieców przemysłowych: do wypalania cementu (rotacyjnych), do wapienników, pieców ceglarskich i ceramicznych, omurowania kotłów, sklepień paleniskowych, syfona i kadziowa dla stalowni.

Płyty piekarskie różnych wymiarów z felcami i bez.

Zaprawy ogniotrwałe; glinki ogniotrwałe surowe i palone krajowe i zagraniczne od 29-36 st. Segera.

Cegła zwyczajna budowlana: ręczna i maszynowa.

Upraszamy P.T. Odbiorców o łaskawe dokładne określenie w zapytaniach celu do jakiego żądane wyroby szamotowe mają służyć lub też podawanie wymaganego składu chemicznego oraz wytrzymałości na temperaturę (Stożek Segera).

Tabela Stożków Segera:

No. Temper.	No. Temper.	No. Temper.	No. Temper.	No. Temper.
7—1230°C	12—1350°C	17—1480°C	27—1610°	32—1710°
8—1250°	13—1380	18—1500 "	28—1650	33—1730
9—1280	14—1410	19—1520 "	29—1650	34—1750
10—1300	15—1435	20—1530 "	30—1670	35—1770
11—1320	16—1460	26—1580 "	31—1690	36—1790

Różne fasonowe

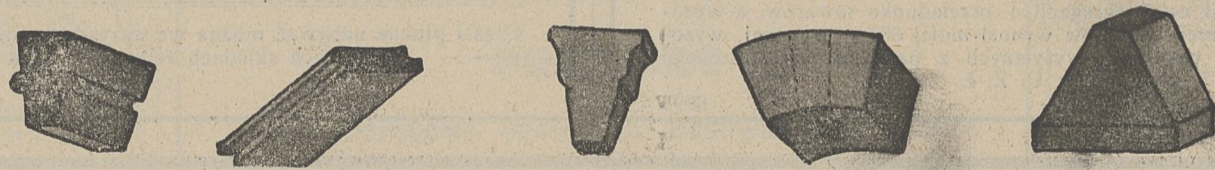

Czechosłowacja.

16 maja — 30 września, Berno, Wystawa Kultury Współczesnej w Czechosłowacji. — Adres dla informacji: Berneńskie Targi Wystawowe, Berno.

Francja.

12 lipca — 10 września, Grenoble, Wystawa sztuki stosowanej. — Adres

dla informacji: 25 Rue Les dignieres, Grenoble (Isère).

Październik, Paryż, Wystawa sztuki fotograficznej. — Adres dla informacji: Société Française de Photographie, 51 Rue de Clichy Paris (9e).

Listopad, Beaume, Wystawa win i wód bourgońskich. — Adres dla informacji: Comité de Viticulture de la Cote-d'Or, 9, Place Monge, Beaume.

Holandja.

1 czerwca — 15 września, Rotterdam, Wystawa przemysłowa. — Adres dla informacji: 1. Boymansstraat, Rotterdam.

Irlandja.

7—18 września, Belfast, Wystawa budownictwa i mieszkania. — Adres dla informacji: Percy Bentley Zsq., 7, Wawarley Market, Edingburgh.

Niemcy.

Maj—październik, Kolonja Międzynarodowa wystawa prasowa. — Adres dla informacji: Messe- und Ausstellungsamt, Köln, Kaiser Friedrich-Ufer, Köln.

Maj—Październik, Drezno, Wystawa techniczna („Technische Stadt“). Adres dla informacji: Verein zur Veranstaltung der Jahresschau Deutscher Arbeit, Dresden E. V. 3, Lennestrasse, Dresden A. 1.

Maj—Październik, Monchjum, Wystawa „Dom i Technika“. — Adres dla informacji: Verein „Ausstellung, Heim u. Technik, München 1928“ 4a Theresienhöhe.

7—16 września, Berlin, Międzynarodowa wystawa biurowa. — Adres dla informacji: Ausstellung-Messe und Fremdenverkehrsamt der Stadt Berlin, Berlin-Charlottenburg 9, Königin Elisabethstrasse 22.

Żądajcie wszędzie

TRANSFORMATORKI DZWONKOWE

marek: „HYPERION“ i „C. G. S.“

bo są najtańsze i najlepsze.

Różnorodnych typów i wykonania: 120 i 220/3. 5. 8. V. 1 Amp. 120—220/8. 12. 20 V. 2 A.

Wyrabia Firma: „HYPERION inż. J. Tisch“ w Warszawie, ul. 11 Listopada 4.

Tamże przenośne nocne lichtarze prawie wcale prądu nie zabierające.

6941-5

7—28 października, Berlin, Międzynarodowa wystawa lotnicza „Ila“. Adres dla informacji: Reichsverband der Deutschen Luftfahr-Industrie, 17, Blumeshof Berlin W. 35.

25 sierpnia — 9 września, Lubeka, Wystawa mieszkaniowa. — Adres dla informacji: Lübecker Ausstellungshallen Gen. m. b. H., Lübeck, Breitestr. 10

15—24 września, Wesermünde-Bremerhaven, Wystawa rybna („Der Seefisch 1928“). — Adres dla informacji: Ausstellung „Der Seefisch 1928“ in Wesermünde-Bremerhaven, Wesermünde-G., Hohenzollernring 6.

16—19 września, Stuttgart, Wystawa wód mineralnych. — Adres dla informacji: Director Karl Schmidt, Stuttgart, Lindenspürstrasse 36.

19 września — 28 października, Berlin, Wystawa niemieckiego przemysłu modniarskiego. — Adres dla informacji: Ausstellungs-Messe und Fremdenverkehrsamt der Stadt Berlin, Berlin-Charlottenburg 9, Königin Elisabethstrasse 22.

INŻYNIER KAZIMIERZ WIŚNIEWSKI

przedtem „POLSOT Oddział Techniczny“

LWÓW, UL. SZAJNOCHY 2.

Skład Artykułów Technicznych

Specjalność:

pasy pędne, szczeliwa, izolacje.

7016-3

15 października — 15 listopada, Lipsk, Wystawa okna wystawowego („Das Schaufenster“). — Adres dla informacji: Rat der Stadt Leipzig, Wirtschaftsamt Leipzig, C. 1.

Norwegja.

25 maja — 9 września, Bergen, Wystawa sztuki i rzemiosła, turystyki, sportu i przemysłu hotelowego. Adres dla informacji: Utstillingen, Bergen.

Szwajcaria.

4 sierpnia — 23 września, Sierre, Wystawa rolnictwa, przemysłu, rzemiosła i sztuk pięknych. — Adres dla informacji: M. M. Gard, Sierre.

26 sierpnia — 30 września, Berno, Wystawa rzemiosła kobiecego. Adres dla informacji: Saffa, 22, Amthausgasse Borne.

Węgry.

18 sierpnia — 20 września, Budapeszt, Wystawa sztuki i rzemiosła. — Adres dla informacji: Országos Isparegisület 4, Gróf Zichy Jenő utca, Budapest VI.

Centrala Zbiorowych Ładunków Sp. z o. o.

Zarząd: Warszawa, ul. Złota 21 m. 6.

Założyciele i Udziałowcy domy ekspedycyjne:

C. HARTWIG S. A., POLSKI LLOYD S. A.,
PÓLNOCNE TOWARZYSTWO S. A.

Ajentyry: w Warszawie, Poznaniu, Gdańsku, Krakowie, Lwowie, Bielsku, Katowicach, Łodzi, Częstochowie, Białymstoku, Wilnie.

Przedsiębiorstwo zostało założone w drugiej połowie roku 1926 za zgodą Ministerstwa Komunikacji na podstawie p. 19 Postanowień Taryfowych w celu zbierania od kupców, przemysłowców i ekspedytatorów drobnych przesyłek i formowania z tychże całowagonowych i półwagonowych partii marszrutowych. Każda przesyłka w takiej partii — wysyła się za oddzielnym listem przewozowym pod adresem właściwego odbiorcy lub ekspedytora. Klijeńtela otrzymuje od Centrali Zbiorowych Ładunków — premje pieniężne za dostarczanie swych przesyłek na stacjach nadania do wagonów zbiorowych tej firmy (partje marszrutowe), odchodzących z wyżej wymienionych punktów w pewnych dniach w różne kierunki. Towary wysyłane w zbiorowych wagonach Centrali Zbiorowych Ładunków — przybywają do stacji przeznaczenia w najkrótszym terminie, albowiem wagony te są przewożone na całej odległości pociągami towarowo-pospiesznymi. Centrala Zbiorowych Ładunków za czas ubiegły zdążyła już sformować z drobnych przesyłek i wysłać ponad 5000 zbiorowych wagonów w różnych kierunkach na odległości od 100 do 800 kilometrów, przy czym waga ładunków w każdym z tych wagonów sięga od 5000 do 15000 kilogramów. Przeciętnie zaś na każdy wysłany przez Centralę Zbiorowych Ładunków wagon przypada wagi okragło 7000 kilogramów, co służy najlepszym dowodem korzystności funkcjonowania organizacji C. Z. Ł. tak pod względem sprawności i szybkości przewozu drobnicy na P. K. P. (wagonny przechodzą przez wszystkie węzły bez zatrzymywania, bez segregacji i bez przeładunku), jak również i pod względem gospodarki kolejowej, która osiąga w tych warunkach poważne oszczędności na wykorzystaniu ładowności i pojemności wagonów i na szybkim obrocie takowych; w innych zaś warunkach przewóz drobnicy na P. K. P. nie daje takich efektownych rezultatów, albowiem wagony wysyłane nie z partjami marszrutowymi są często zatrzymywane na węzłach w celu segregacji i przeładunku towarów, a wysokość załadowania tych wagonów wynosi mniej 60% przeciętnej wysokości załadowania wagonów wysyłanych z partjami marszrutowymi przez C. Z. Ł.

6995

TOWARZYSTWO SOSNOWIECKICH FABRYK RUR I ŻELAZA

SPÓŁKA AKCYJNA

WARSZAWA, MAZOWIECKA Nr. 7.

ZASTĘPSTWO NA MAŁOPOLSKĘ:

TOWARZYSTWO KONTYNETALNE DLA HANDLU ŻELAZEM
KERN i Sp.

KRAKÓW
ul. Potockiego 8.

LWÓW
ul. Kopernika 18.

BORYSŁAW
ul. Drohobycka.

Wytwarza

Rury bez szwu i spawane do lokomobil, lokomotyw, kanalizacji, wodociągów. — Rury precyzyjne ciągnięte na zimno, bez szwu do wyrobu rowerów, aeroplanów, aparatów cukrowniczych etc. — Łączniki do rur. — Szopy do lamp. — Blachy zbiornikowe, kotłowe, mostowe, dachowe. — Żelazo płaskie, okragłe, kwadratowe, fasonowe, uniwersalne, kalibrowane, różnych gatunków. — Bednarka walcowana na gorąco. — Żerdzie wiertnicze i druty pompowe. — Druk walcowany zwykły i gatunkowy. — Druk do wyrobu podkowiaków (hufnali). — Odlewy stalowe wysokiego gatunku (z pieca elektrycznego). — Beczki z blachy żelaznej. — Lemiesze, odkładnie i płozy do pługów różnych systemów ze specjalnej stali S. M. oraz chromoniklowe. — Lemiesze i odkładnie do traktorów.

Marka fabryczna części płużnych:



Węzownice do chłodni i innych celów.

Części płużne nabywać można we wszystkich Syndykatach Rolniczych — i większych składach żelaza i maszyn rolniczych. — — —

7033

„SENA“ Polskie Towarzystwo Handlowe LWÓW

BIURO:

ul. Kopernika 9, telef.: 1-52, 17-51

SKŁADY:

ul. Żółkiewska 121, telef.: 17-52

poleca z bogato zaopatrzonego składu lub też wprost z reprezentowanych fabryk:

wyroby śrubowe wszelkich gatunków, pilniki marki „Grakona“, ocyle ostre i tępe, hacele, podkówki, łopaty wszelkich typów, zamki skrzynkowe i wpuszczane, drut miedziany i elektrolityczny, linki miedziane, okucia budowlane francuskie i orzechowe, okucia meblowe, piecyki różnego rodzaju, wyroby metalowe i blaszane, kuchenki naftowe i gazowe oraz części składowe do tychże, etc. etc.

7026

**Koleje wąskotorowe dla lasu,
plantacji buraków, kopalń i t. p.
Parowozy wąsko- i normalnotorowe.
Walce szosowe parowe i motorowe.
Betoniarki szybkosprawne „Jaeger”.**

TARGI WSCHODNIE WE LWOWIE
POLE MASZYNOWE.
TELEFON TARGÓW Nr. 3.

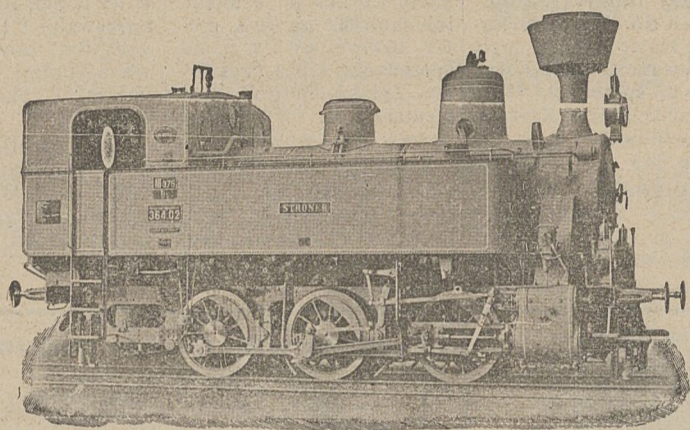

JULIUSZ WEISS
KOLEJE POLNE, LEŚNE
I FABRYCZNE
WE LWOWIE.

SKŁADY:

Lwów, Potockiego 1. 26

BIURA:

Lwów, Na Bajki 1. 3-5.

Telefony: 2-59, 10-91, 10-92, 34-27, 51-38.

Adres telegraficzny: Railweiss Lwów

Wielka Brytania.

Wrzesień, Bristol, Wystawa Przemysłowa. — Adres dla informacji: W. P. Powoll Esq., Rotary Club, Bristol.

Wrzesień, Glasgow, Wystawa farmacji. — Adres dla informacji: The British and Colonial Druggist, Ltd., 194/200, Bishopsgate London E. C. 2.

Wrzesień, Leicester, Wystawa domu. — Adres dla informacji: Ewart Watson Exhibitions Ltd., 19 Charning Cross Road, London W. C. 2.

Wrzesień, Liverpool, Wystawa sztuki zdobniczej i przemysłowej. — Adres dla informacji: British Industrial Exhibitions Ltd., Monument Chambers, King William Street, London, E. C. 4.

Wrzesień, Londyn, Wystawa Międzynarodowa cukiernictwa i piekarstwa. — Adres dla informacji: Trades Markets and Exhibitions, Ltd., 11, Queen Victoria Street London E. C. 4.

Wrzesień, Londyn, Wystawa mód. Adres dla informacji: International Trade Exhibitions Ltd, Broad Street House New Broad Street, London E. C. 2.

Wrzesień — październik, Londyn, Międzynarodowa wystawa fotografii. — Adres dla informacji: Royal Photographic Society, 35, Russel Square, London W. C. 1.

Wrzesień — październik, Stockport, Powszechna wystawa domu. — Adres dla informacji: L. Batley, Esq., Gorsey Works, Stockport.

4—15 września, Cardiff, Wystawa budownictwa — Adres dla informacji: Provincial Exhibitions Ltd., Western Mail Chambers 29, St. Mary Street, Cardiff.

5—22 września, Londyn, Wystawa mechaniki, maszyn i narzędzi. — Adres dla informacji: Machine Tool Trades Assn., 70, Victoria Street London S. W. 1.

11—21 września, Manchester, Wystawa meblowa. — Adres dla informacji: Provincial Exhibitions Ltd, City Hall, Manchester.

Październik, Londyn (Central Hall) Międzynarodowa wystawa wynalazków. Adres dla informacji: The Institute of Patentees Inc. 89, Victoria Street, London S. W. 1.

Październik, Londyn, Wystawa radjowa. — Adres dla informacji: British Trades Exhibitions Ltd. 35, Surrey Street London W. C. 2.

Październik — listopad, Londyn, Wystawa samochodowa. — Adres dla informacji: The Society of Motor Manufacturers and Traders, Ltd., 83, Pall Mall, London S. W. 1.

Październik — listopad, Londyn, Wystawa piwowarstwa. — Adres dla informacji: Mossr. Dale, Reynolde and Co., 46, Cannon Street, London E. C. 4.

Październik — listopad, Manchester, Wystawa owoców. — Adres dla informacji: J. E. Tamblin Esq., 5 Bloomsbury Squar 5, London W. C. 1.

1—6 października, Londyn, Wystawa lekarska. — Adres dla informacji: The British and Colonial Druggist, Ltd., 194/200 Bishopsgate, London E. C. 2.

1—13 października, Manchester, Wystawa sztucznego jedwabiu — Adres dla informacji: Provincial Exhibitions Ltd, City Hall, Manchester.

2—13 października, Cheffield, Wystawa mieszk. i sztuki domowej. — Adres dla informacji: Provincial Exhibitions Ltd., City Hall, Manchester.

9—20 października, Cardiff, Wystawa domu — Adres dla informacji: Provincial Exhibitions Ltd., Western Mail Chambers, 29, St. Mary Street Cardiff.

20 — 27 października, Birmingham, Wystawa piekarstwa i cukiernictwa. — Adres dla informacji: Provincial Exhibitions Ltd., Chambers 71, Temple Row, Birmingham.

23 października — 3 listopada, Manchester, Wystawa radjowa — Adres dla informacji: Provincial Exhibitions Ltd., City Hall, Manchester.

Listopad, Portsmouth, Wystawa przemysłowa — Adres dla informacji: Portsmouth Chamber of Kommerco, Prudential Bldg. Portsmouth.

1 — 7 grudnia, Londyn (Central Hall), Międzynarodowa wystawa terapii i radjologii — Adres dla informacji: Kinematograph International Exhibitions Ltd., 46 Strand, London W. C. 2.

Włochy.

21 kwietnia — 30 października, Turyn, Międzynarodowa wystaw. przem. chemicznego, jedwabiu i rolnictwa — Adres dla informacji: 24, Via Carlo Alburto, Torino (102).

PRZETARG

6. Okręgowe Szefostwo Budownictwa ogłasza nieograniczony przetarg na dostawę 7 000 sztuk podkładów kolejowych typu VI. i 6 podrozdnic do budowy bocznicy na lotnisku w Skniłowie pod Lwowem.

Otwarcie ofert dnia 14. września br.

Formularze ofertowe i szczegółowe warunki oferowania dostawy rozdziela Kierownik budowy lotniska w Skniłowie na miejscu.

7036

Rurki palone

doborowej jakości 4, 5, 8, 10 cm w większych ilościach
sprzeda

z natychmiastową dostawą loco wagon Jasio
BRUNO SCHMINDLING
JASŁO — cegielnia parowa.

7020

TRANSUNION

SPÓŁKA TRANSPORTOWA Z OGR. ODP.

Warszawa, Moniuszki 8. - Telefon 17-16.

TRANSPORTY MIĘDZYNARODOWE.

7031

Skorowidz ofiarowanych i poszukiwanych nowych i używanych maszyn, narzędzi materiałów budowlanych itp.

Ogłoszenia w tej rubryce po 25 groszy za słowo. (W ramce 50% drożej.)

Ofiarowano:

Okazyjnie sprzedam: 1 Frezerkę pionową do metali wielkości stołu 1050 x 280. 1 Frezerkę poziomą do metali wielkość stołu 900 x 300. 1 Tokarnię rewolwerową. 1 Młot parowy angielski o wadze baby 370 kg, Alfons Marjan Kierski Lwów, ul. Sienkiewicza 11. (7027-2).

Trak Kirchnera 800 mm. szpundkę Blumwego podwójną i garnitur parkieciarek — wszystko używane w dobrym stanie. Sprzedamy. Lów, Holländer i Ska Krzyż, p. Tarnów.

Maszyny piekarskie i masarskie dostarcza szybko Hugo Paland Ska z ogr. por. Biała obok Bielska. (5625-0)

Sprzedamy zaraz z powodu zelektryfikowania Zakładów: **Kocioł parowy** wodnorurkowy 32 mq. pow. ogrzew. 8 Atm. **Kocioł parowy** lankastyrski 60 mq. pow. ogrzew. 6 tm. **Kocioł parowy** walczakowaty 35 mq. pow. ogrzew. 6 Atm. **Kocioł parowy** lokomobilowy 20 mq. pow. ogrzew. 7 Am. **Maszynę parową** 75 KM. kompletną. **Maszynę parową** 50 KM. kompletną. **Maszynę parową** 50 KM. kompletną. **Maszynę wydobywalną parową** 2 cylindrową 60 — 75 KM. **Maszynę wydobywalną parową** 2 cylindrową 20 — 25 KM. **Oferty wysyłamy na żądanie: Zakłady Przemysłowe „Chęciny“** Ska Akc poczta Chęciny 2, woj. Kieleckie. 7004-5

Parowozy czteroosiowe 60-konne dla toru 600 m/m zupełnie nieużywane zdolne do natychmiastowego ruchu, nadające się nawet do lekkich szyn, b. korzystnie do sprzeda-

nia Juljusz Weiss, Koleje Polne, Leśne i Fabryczne we Lwowie. Biura, ul. Potockiego 26. Tel. 2-59, 10-91, 10-92, 34-27. Teleg. Railweiss Lwów.

Trak marki „Topham“ 650 mm. szer. na łożyskach tonowych, 210 obrotów w ruchu do sprzedania w tartaku parowym Samuela Lichtmanna w Dobromilu.

Ceglarka. Sprzedamy z powodu zmiany urzędzenia mało używaną ceglarkę = 400 mm. śred. cyl. oraz walce gładkie, prawie jak nowe = 700 mm. średnicy z firmy „Raupach“ — Zgorzelice Cegielnia Parowa Robiński i Wielkiński Krotoszyn (Wlkp).

Lokomobila parowa przewoźna Clayton & Shuttleworth 20-konna, prawie nowa, kompletna papiery kołowe w najlepszym porządku, — zaraz do sprzedania. Zgłoszenia pisemne: Z. Kowalczyk, Lwów, ul. Na Bajkach 3.

Stojący kocioł parowy oraz maszynę o sile 12 K. m. w dobrym stanie prawie jak nowe sprzedam. Otto Dalüge, Koronowo, pow. Bydgoszcz.

2 pylte płaskie (planschetry) 4 działowe, używane. Do sprzedania. —

Zgłoszenia: Młyn Jeziorki, pocz. Jeziorki, koło Poznania.

Do traków Flecka 650 i 900 mm przepustu do starczyć korzystnie możemy: kompletne płyty fundamentowe z kołami zamachowemi i tarcza mi zapędowemi, następnie ramy trakowe i stojaki pociągowe z łożyskami kulkowemi używane, lecz w dobrym stanie. Jest to korzystna okazja dla posiadaczy traków Flecka chcących takowe zmodernizować, względnie wymienić wadliwe części (płyty fundamentowe, koła zamachowe itp.) Zgłoszenia do Administracji Tygodnika dostaw we Lwowie pod „Traki Flecka 6954“.

Lokomobila Lanza model HLM 5, prawie nowa, mało używana, o sile 60 do 85 koni zaraz do sprzedania. Wiadomość: Zjednoczone Młyny w Łodygowicach.

Prasy fabryki Schlickeysen do torfu, nadające się też do wyrobu cegły nieużywane ze składu okazują się do sprzedania. Wiadomość D. Bincer Kraków, Radziwiłłowska 8 B. — telefon 543 (6830-25)

Maszyny tartaczne na rozbiórkę a mianowicie: 1 trak pi nowy szer. ramy 60 cm. — 1 trak ho-

ryzontalny — 1 waha-dówka — 2 cyrkularki — 1 szpundówka — 1 heblarka oraz 1 dynamo 12 konny na sprzedaż. Wszelkie maszyny pochodzą z Fy. C. Blumwe & Syn i są w dobrym stanie obeerzeć można takowe każdego czasu w Białosłiwu pow. wyrzyski. Złożenia proszę skierować pod adresem: Paweł Kuliński, tartak parowy, Gniewkowo pow. Inowrocław.

PRASY dwie dachówczarki marki Steinbrück, Głaz w dobrym stanie sprzedają: Pomorskie Zakłady Ceramiczne T. A. Grudziądz. 6700-2

Inwentarz budowlany. Kafar parowy, betoniarka, taczki żelazne, szyny do kolejki, rozjazdy, wagoniki, wywrotki, lokomotywka, młoty do kamieni, tłuczka do kamieni, lokomobilka parowa, motor benzynowy i t. p. do sprzedania, także częściowo. Zgłoszenia pod „Inwentarz“ do Tygodnika dostaw we Lwowie.

Maszyny po zlikwidowanej fabryce mebli giętych 2 duże prasy hydrauliczne z pompami, wy-palarka elektryczna, szel-

maszyna Flecka na 900 mm., dynamo Siemens Schuckert 34 KM., piła taśmowa 700 mm., heblarka 300 mm., młynek trzywałcowy do sprzedania. Wiadomość u I. Fogelnesta. Warszawa, Marszałkowska 13 telefon 29-08.

Lokomobilę 8-konną, przewożową w używanym stanie sprzedaje Zarzycki - Cieszanów.

Lokomobilę 25/35 HP., mało używaną — tanio sprzedaje Ajzensztat, Bełżyce Lubelskie.

Poszukiwane: 1. **Lokomobilę** przeg. parą 12 atm. 60 qm ogrzewalna około 70-80 KM. siły norm. nowy system poszukuje celem kupna „Lukullus“ Fabryka Cukierników Bydgoszcz, ul. Poznańska 28. Tel. 1670.

25 rur żebrowych 2 mtr. dług., motorek elektryczny 5 KM. 110 wolt na prąd stały, kocioł rurkowy ponad 100 m. kwadr. ogrzewalni i 10 atmosfer, wszystko powyższe używane kupimy. Lów, Holländer i Ska Krzyż, p. Tarnów.

Lokomobilę od 35-50 KM. ekonomicznej opał tylko w dobrym stanie kupimy. Zarząd tartaku Jodłówka ad Wałki, p. Tarnów.

Przetarg.

Fundusz Kwaterunku Wojskowego ogłasza przetarg niegraniczony na budowę domu mieszkalnego w Katowicach.

Termin składania i otwarcia ofert dnia 6 września 1928 r. (czwartek) godz. 12.

Wadium w wysokości 3% oferowej sumy w gotówce należy składać do Banku Gospodarstwa Krajowego na konto Nr. 1425, zaś w papierach wartościowych, objętych okólnikiem Ministerstwa Skarbu z dnia 10 września 1927 r. do Kasy F. K. W.

Roboty zostaną oddane za sumę ryczałtową, stałą przez cały czas budowy.

Plany, kosztorysy i warunki szczegółowe można otrzymać w kancelarii F. K. W., Warszawa, Żolibórz Oficerski, ul. Śmiała 31.

7037

PRZETARG.

Dyrekcja Kolei Państwowych w Gdańsku zwraca uwagę na ogłoszony w „Monitorze Polskim“ Nr. 192 z dnia 22/8, b. r. przetarg publiczny wyznaczony na dzień 11/IX. b. r. na dostawę 60—80 ton odpadków bawełnianych i 150 ton karbidu.

7028

„SIATKOLIN“
Fabryka Lin i Siatek Drucianych
w ZAWIERCIU
skrzynka poczt. 54. Telefon 105.



poleca:
Liny, Siatki i Pasy Druciane do najróżnorodniejszych celów.

7006-3

Używanej lokomotywy normalnotorowej przetokowej w dobrym stanie

dla wielkiego przedsiębiorstwa fabrycznego poszukuje się. Zgłoszenia z podaniem ilości osi, roku bud., stanu użytkow., marki, numeru fabrycznego, pow. ogrzew., siły w koniach i ceny uprasza się skierować do

Ekspedycji Tygodnika dostaw
we Lwowie pod L. 3288.

BIURO REKLAMACJI KOLEJOWYCH
(koncesjonowane)
właśc. A. ŁUKASZEWICZ
Warszawa, ul. Złota 21 m. 6. telefon 289 82.

Biuro przyjmuje do załatwiania wszystkie wypływające z umów o przewóz rozszczenia tak względem Kolei, jak również względem innych przedsiębiorstw przewozowych (nadpłaty, refakcje taryfowe, przeterminowanie przewozu towarów, zaginięcie, uszkodzenie towaru i t. p.). Reklamacje załatwiamy w najkrótszym czasie na bardzo dogodnych warunkach. Przy zleceniach należy załączać dowody przewozowe. Biuro na zlecenia niezwłocznie wysyła powiadomienie o sumach do wyreklamowania, jak również podaje warunki wyreklamowania, względnie natychmiast wypłaca sumy te na życzenia zleceniodawcy.

7009

PRZEDSIĘBIORSTWO PRAC BRUKARSKICH I PODZIEMNYCH WALENTY GRZEŚKOWIAK BYDGOSZCZ

Biuro: ul. Podwale Nr. 1. Telefon 1118.
Konta bankowe: Bank Ludowy Sp. z n. odp. Bydgoszcz. Bank M. Stadthagen Tow. Akc. Bydgoszcz.

Przedsiębiorstwo wykonuje:
Wszelkiego rodzaju bruki, budowę nowych ulic, szós i innych dróg, kładzenie płyt chodnikowych, rur do gazu, kanalizacji, wodociągów, budowę bocznic kolejowych, naprawy brzegów, odwodnienie i inne prace wodne jak i wszelkie prace w zakresie budownictwa podziemnego wchodzące

Dostawa w każdej ilości potrzebnych materiałów jak: kamieni i żwiru każdego gatunku, tłuczni kamiennego, płyt i rur cementowych i t. p.

7023

G. GERLACH — WARSZAWA

TAMKA 40.

Fabryka Instrumentów Mierniczych i Rysunkowych

poleca dla budowy dróg i mostów:

TEODOLITY, NIWELATORY, BUSOLE, ŁATY, Kierownice, Pantografy, Spadkomierze, Aparaty do badania mostów, Urządzenia kreślarni. Cenniki bezpłatnie.



7042-3

WAPNO nawozowe mielone, piechcińskie
WAPNO piechcińskie budow. marmurowe, znane z wydajności.

CEMENT portlandzki, GIPS „Scipio“, SZAMOTY „Klepacki“, CEGŁA, DACHÓWKA, ETERNIT, ŁEPNIK posadzkowy izolacyjny „Duroxyl“, POSADZKA dębowa, TERRAKOTA, KAFLE, TRZCINA, MATY. Wszelkie MATERJAŁY BUDOWLANE z fabryk kraj. reprezent. lub ze składów DOSTARCZA:

Hurt.: INŻ. JAN PĘDZICH
Warszawa, Zielna 30, Telefon 108-70.

Detal.: ANTONI KRYSIŃSKI
Warszawa, Al. Jerozolimskie 95.
Telefon 5-97 i 305-97. (6637-10)