

Wychodzi co tydzień.

Zawiera wiadomości
o publicznych dostawach i budowach,
o zapotrzebowaniu prywatnym i t. d.

Wydawnictwo nie przyjmuje odpowiedzialności za opóźnienia w drukowaniu, braki w zaplanowanych szczegółach i t. p.

Tygodnik dostaw

Pismo fachowe poświęcone polskiemu dostawnictwu i odbudowie.

Warszawa - Poznań - Lwów - Kraków - Wilno - Łódź - Katowice - Bydgoszcz - Toruń.

Główna Redakcja i Admin.:

Lwów, ul. Połockiego 26.

Telefon Nr. 2-59.

Ekspedycja:

Lwów, ul. Połockiego 38.

Telefon Nr. 10-92.

Adres telegraficzny: Tygodnik dostaw Lwów.

Konto bankowe: P. K. O. w Warszawie Nr. 142.600 i w Polskim Banku Przemysłowym we Lwowie.

Taryfę inseratów przesyła Administracja na żądanie.

Przy częstym inserowaniu odpowiedni opust.

Przedpłata za regularną wysyłkę pisma wynosi rocznie . . 20 złotych półrocznie . 14 .

Należność pocztową opłacono gotówką.

Rok XX.

Lwów, 13 grudnia 1928.

Nr. 35.

Na pytania skierowane do Redakcji odpowiada się tylko za przesłaniem marki listowej.

Przedruk dozwolony tylko za podaniem źródła.

Obwieszczenia państwowe.

716. Licytacja wyrobów kutych sztancowanych.

Dnia 22 grudnia 1928 r. o godz. 11 przed poł. odbędzie się w Urzędzie Celnym w Łęce licytacyjna sprzedaż 126 szt. wyrobów kutych sztancowanych ze stali ogólnej wagi 1385 kg.

Bliższe warunki sprzedaży rozpatrywać można w specjalnym ogłoszeniu, które wywieszone będzie w lokalu Urzędu Celnego na tydzień przed terminem sprzedaży.

717. Sprzedaż drzewa użytkowego.

Na sprzedaż 2.137,72 m³ drewna użytkowego sosnowego i 68,69 m³ drewna użytkowego świerkowego z N-wa Włoszczowa odbędzie się dnia 20 grudnia 1928 r. o godz. 12-tej w kancelarii Nadleśnictwa Włoszczowa. Informacji udziela Dyrekcja L. P. w Radomiu oraz Nadleśnictwo Włoszczowa w Kurzelowie.

718. Wykonanie nasiekania i odnowienia używanych pilników.

Dyrekcja Kolei Państwowych w Katowicach rozpisuje przetarg publiczny na wykonanie nasiekania i odnowienia używanych pilników na 15000 sztuk z całego obrębu Dyrekcji na rok 1929.

Bliższe postanowienia o wnoszeniu ofert, warunki wykonania, formularze ofertowe i t. d. można oglądać, a formularze ofertowe i kosztorysy nabywać począwszy od dnia 30 listopada 1928 r. w Wydziale Mechanicznym w pokoju Nr. 102 w wymienionej Dyrekcji Kolei Państwowych w godzinach urzędowych od 8:30 do 15:30.

Odośne oferty, które można sporządzić tylko na przepisany formularz, należy złożyć odpowiednio ostemplowane i zapieczętowane z napisem „Oferta pilników” najpóźniej do dnia 18 grudnia 1928 r. do godziny 10-tej do skrzynki ofertowej w Dyrekcji.

Otwarcie ofert nastąpi tego samego dnia o godz. 10:30 w pokoju Nr. 108.

719. Sprzedaż używanych drewnianych skrzyń i beczek blaszanych.

Państwowe Nadleśnictwo Chociński Młyn poczta Konarzyny, powiat Chojnice sprzedaje w drodze submisji 549 sztuk próżnych, używanych, drewnianych skrzyń o wymiarach 72 x 47 cm i 524 sztuk próżnych, używanych blaszanych beczek o wysokości 84 cm i średnicy 56 cm. najwięcej dającym bez gwarancji jakości, użyteczności i dokładności wymiarów.

Skrzynie znajdują się: 141 sztuk w Leśnictwie Kopernica, 305 sztuk w Leśnictwie Wieczywno i 103 sztuk w Państwowym Nadleśnictwie Kłosowo.

Beczki znajdują się: 217 sztuk w Leśnictwie Kopernica, 141 sztuk w Leśnictwie Kobyle Góry, 136 sztuk w Leśnictwie Stary Most i 30 sztuk w Państwowym Nadleśnictwie Kłosowo.

Pisemne oferty bez zastrzeżeń z napisem: „Submisja na skrzynie i beczki”, osobno dla skrzyń i osobno dla beczek, uprasza się przesyłać do dnia 21 grudnia br. do Nadleśnictwa

Do sprzedania:

- 1 maszyna parowa leżąca „Compound” 80 HP.,
- 1 maszyna parowa stojąca z kondensacją 40-50 HP.,
- 1 trak pionowy fabr. Stöckert, Landsberg n/W., 700 m/m przepustu,
- 1 trak pionowy fabr. Jähne & Sohn, Landsberg n/W. 600 mm „
- 1 piła tarczowa „schwingende Kappkreissäge” fabr. Blumwe,
- 1 duża piła taśmowa, średn. koła 100 m/m, ramię 1200 m/m,
- 2 dwustronne piły tarczowe dla rżnięcia w prawo i w lewo,
- 1 czterostronna żłobiarka 130 m/m szerokość,
- 1 pięciostronna „ 130 „ „
- 1 szlifierka z walcami, podkładką filcową, obciążona szlakiem, fabr. Kiessling, Lipsk.

Wszystkie maszyny znajdują się w dobrym stanie.

Zgłoszenia pod „3.7130” do Ekspedycji Tygodnika dostaw we Lwowie.

7130-2

Chociński Młyn, gdzie o 14-ej godzinie odbędzie się w kancelarii otwarcie ofert w obecności ewentl. przybyłych oferentów. Opłatę stemplową ponosi kupujący.

Zatwierdzenie ofert zastrzega się w Dyrekcji Lasów Państwowych w Bydgoszczy.

720. Wykonanie robót ziemnych, murarskich i żelbetowych.

Państwowy Urząd Budownictwa Należnego w Wejherowie ogłasza przetarg publiczny na wykonanie robót ziemnych, murarskich i żelbetowych przy budowie gmachu dla Starostwa Grodzkiego i Urzędów Skarbowych w Gdyni.

Odośne rysunki znajdują się w wymienionym Urzędzie, gdzie za opłatą 5- zł otrzymać można ślepe kosztorysy i warunki. Do ofert należy dołączyć wadium w wysokości 1% od sumy ofertowej w gotówce, wzgl. w papierach procentowych, mających pupilarną wartość.

Otwarcie ofert nastąpi w Państwowym Urzędzie Budownictwa Należnego w Wejherowie dnia 18 grudnia 1928 r. o godz. 10-tej.

721. Submisja na drewno użytkowe.

Państw. Leśn. Rewir. w Dwukołach poczta Łłowo, stacja kolejowa Łłowo, powiat Działdowo sprzedaje na ogólnych warunkach sprzedaży drewna wyrobionego obowiązujących w Dyrekcji lasów Państwowych w Toruniu następujące drewno użytkowe sosnowe z roku gospodarczego 1928/29.

Los 1. Leśnictwo Dwukoły, oddz. lasu 42 h — 119 sztuk dłużyc i kłód sosnowych o masie 229,55 m³ w tem I. kl. 149,70 m³, II. kl. 69,74 m³, III. kl. 9,88 m³, IV. kl. 0,23 m³.

Odległość od stacji kolejowej Łłowo 5 klm.

Los 2. Leśnictwo Narzym, oddz. lasu 10 a — 204 sztuk dłużyc i kłód sosnowych o masie 423,19 m³ w tem I. kl. 210,42 m³, II. kl. 187,00 m³, III. kl. 24,30 m³, IV. kl. 1,47 m³.

Odległość od stacji kolej. Narzym 2,5 klm. — Łłowo 4,5 klm.

Pisemne oferty z napisem „Submisja na drewno użytkowe” należy

nadesłać do dnia 20 grudnia 1928 r. godzina 10 rano poczem nastąpi otwarcie takowych Cenę należy podać za 1 m³ każdego losu osobno. Oferenci winni złożyć jako wadium 5 proc. oferowanej kwoty.

Bliższych wyjaśnień co do warunków sprzedaży udziela Leśnictwo Rewirów. Za jakość drewna nie odpowiada się i zastrzega się nieznaczne różnice w masie.

722. Dostawa tuczni i żwiru.

Dyrekcja Kolei Państwowych w Gdańsku ogłasza przetarg nieograniczony na dostawę następujących materiałów w przybliżonych ilościach:

tuczni 55.000 tonn,

żwiru śianego 50.000 m³.

Dostawa winna nastąpić w okresie od 1/3 do 1/8 1929 partjami w terminach, które będą podane w zamówieniu.

Ceny należy podać stałe w złotych za jednostkę obowiązkowo loco wagon stacja załadunku (podać nazwę stacji) normalnotorowych ogólnego użytku P.K.P.

Cena stała obowiązuje firmę na ustalony okres wykonania zamówienia.

Termin składania ofert upływa z dniem 4 stycznia 1929 r. o godzinie 11-ej. Otwarcie ofert odbędzie się o godzinie 11½ w pokoju Nr. 425. Wraz z ofertą należy przedłożyć kwit na wpłacone wadium w wysokości 3% wartości oferowanej dostawy, wpłacone do Kasy Głównej jednej z Dyrekcji Kolei Państwowych. Niezłożenie przed dniem przetargu wadium, spowoduje odrzucenie oferty, chociażby zgłoszone ceny były konkurencyjne.

Oferta winna obowiązywać firmę conajmniej 6 tygodni od daty przetargu.

W razie przyjęcia oferty przez Dyrekcję, złożone wadium winno być przed wydaniem ewentualnego zamówienia uzupełnione do 5% wartości zamówienia. W razie cofnięcia oferty w czasie lub po otwarciu ofert, również w wypadku odmowy wykonania udzielonego zamówienia, złożone wadium, lub kaucja przepada na dobro Skarbu Państwa.

Ofertę i załączniki należy w zapieczętowanej kopercie firmowej z napisem: „Oferta na dostawę (podać nazwę materiału) na przetarg w dniu 4 stycznia 1929 r.” włożyć do drugiej koperty nieprzejrzystej i obowiązkowo bez znaczka firmowego, zapieczętować i położyć napis: „Do Dyrekcji Kolei Państwowych w Gdańsku. Oferta na przetarg rozpisany przez Wydział Zasobów na dzień 4 stycznia 1929 r.”. Oferta winna być wysłana listem poleconym, lub złożona do skrzynki ofertowej, znajdującej się w przedsiönku gmachu Dyrekcji, w Gdańsku.

Bliższych szczegółów udziela, oraz kwestionariusze, specyfikacje i warunki dostawy wydaje i wysyła Wydział Zasobów DKP. Gdańsk, bezpośrednio lub pocztą za złożeniem, względnie nadesłaniem do Głównej Kasy DKP. Gdańsk 3 zł. w gotówce.

723. Sprzedaż drewna.

Dyrekcja Lasów Państwowych w Łucku ogłasza, że dnia 19 grudnia r.b., o godz. 11-ej przed poł., odbędzie się w lokalu Dyrekcji — Łuck, ul. Ks. Józefa Poniatowskiego Nr. 1 — sprzedaż, w drodze licytacji ustnej i ofertowej, 6450 m³ drewna użytkowego, wyrobionego w kłocie i dłużycę a mianowicie: 1097,43 m³ kłoców i dłużycę dębowych, 5302,88 m³ kłoców i dłużycę sosnowych, 31,69 m³ kłoców i dłużycę jesionowych i innych gatunków liściastych, podzielonego na 24 jednostek licytacyjnych, a znajdującego się w Nadleśnictwach: Klewańskim, Podłużnym, Kostopolskim, Suskim, Lubomiskim, Opalińskim, Uściługskim i Trościańskim.

Licytanci, przystępujący do przetargu ofertowego, nie mają prawa stawiać do licytacji ustnej i odwrotnie na te same jednostki licytacyjne.

Wykaz jednostek licytacyjnych, szczegółów sprzedaży, warunki przetargu i wzór umowy kupna — sprzedaży są do przejżenia w Dyrekcji, przeznaczone zaś do sprzedaży obiekty można oglądać na miejscu, po uprzednim zgłoszeniu się w odnośnym Nadleśnictwie.

Dyrekcja nadmienia, iż w poszczególnych wypadkach nabywcy będą mogli korzystać z kredytu.

Termin i warunki kredytu będą ustalone przez Dyrekcję, w drodze bezpośredniego porozumienia się z nabywcą.

724 Konkurs na skonstruowanie siewnika do siewu nawozów sztucznych.

Państwowy Bank Rolny ogłasza konkurs na skonstruowanie siewnika do siewu nawozów sztucznych na następujących warunkach:

1) Przebieg konkursu podzielony został na dwa etapy: pierwszy etap obejmuje rysunek konstrukcyjny siewnika, drugi zaś — wykonanie modelu i jego wypróbowanie.

2) Konstrukcja siewnika odpowiadać winna następującym wymaganiom:

a) siła pociągowa siewnika powinna wynosić do 100 klg.;

b) wysiew określa się w ilościach maksymalnych i minimalnych od 75 do nie niżej 400 klg. na 1 ha;

c) stopień równomierności podłużnej i poprzecznej nie powinien przekraczać 20% nierównomierności;
d) nie powinno mieć miejsca szkodliwe pylenie;
e) opróżnianie i oczyszczanie siewnika powinno się odbywać z łatwością;
f) siewnik powinien być trwały;
g) cena siewnika nie może być wyższą od sumy zł. 600.

3) Rysunki konstrukcyjne, opatrzone godłem projektodawcy winny być złożone w Państwowym Banku Rolnym, ul. Nowogrodzka Nr. 50 (Sekretariat Generalny, pokój Nr. 147) do dnia 1-go lutego 1929 roku, godz. 12-a w południe włącznie w zamkniętych kopertach, zaadresowanych: „Państwowy Bank Rolny — Konkurs na konstruowanie siewnika do siewu nawozów sztucznych”. Ponadto wewnątrz pierwszej koperty winna znajdować się druga zalakowana koperta z godłem projektodawcy na wierzchu, wewnątrz której winno być wymienione imię i nazwisko projektodawcy oraz jego dokładny adres.

4) Za najlepsze rysunki konstrukcyjne zostaną przyznane dwie nagrody: I — w wysokości zł. 5.000 — i II — w wysokości zł. 3.000. — Państwowy Bank Rolny zastrzega sobie prawo nieprzyznania żadnych nagród w wypadku gdy wszystkie złożone projekty nie będą odpowiadały wyżej podanym warunkom.

5) Wszystkie projekty nagrodzone i nienagrodzone pozostają własnością wynalazcy bez żadnych ograniczeń

6) W konkursie uczestniczyć mogą oprócz pomysłów nowych również typy istniejące;

7) Autorom nagrodzonych rysunków konstrukcyjnych zapewnione będą fundusze na wykonanie modeli i ich wypróbowanie.

Skład Jury jest następujący: Dyrektor Depart. Ministerstwa Rolnictwa p. S. Królikowski, Prof. S. Biedrzycki, Radca Ministerjalny Min. Rolnictwa p. J. Wolski, Dyrektor Państwowego Banku Rolnego J. Borowski.

725. Submisja na drewno użytkowe.

Państwowe Nadleśnictwo Kartuzy pocztą i stacją kolejową w miejscu sprzedaży na ogólnych warunkach sprzedaje drewno wyrobione, obowiązujących w Dyrekcji Lasów Państwowych w Toruniu, drewno użytkowe z roku gospod. 1928/29 w następujących ilościach:

Los 1. W Leśnictwie Dąbrowa, oddz. 17 d. 594 sztuk dłużyc sosn. o masie 326,91 m³, w tem II. kl. 36,07 m³, III. kl. 240,13 m³, IV. kl. 50,71 m³.

Odległość od stacji kolejowej Kartuzy 4,5 km.

Los 2. W Leśnictwie Dąbrowa, oddz. 17 d. 268 sztuk dłużyc świerk. o masie 82,58 m³ w tem II. kl. 2,36 m³, III. kl. 38,11 m³, IV. kl. 42,11 m³.

Los 3. W Leśnictwie Kartuzy, oddz. 44,23 sztuk dłużyc dębowych o masie 13,23 m³ w tem II. kl. 1,48 m, III. kl. 6,10 m³, IV. kl. 5,43 m³, V. kl. 0,22 m³.

Odległość od stacji kolejowej 3 km.

Los 4. W Leśnictwie Kartuzy, oddz. 44, 1085 sztuk dłużyc sosn. o masie 920,84 m³ w tem I. kl. 12,54 m³, II. kl. 292,80 m³, III. kl. 549,19 m³, IV. kl. 166,31 m³.

Kos 5 W Leśnictwie Dzierżążno, oddz. 58, 11,96 sztuk dłużyc sosn. o masie 944,95 m³ w tem I. kl. 1,05 m³, II. kl. 206,62 m³, III. kl. 646,18 m³, IV. kl. 91,09 m³.

Odległość od stacji kolejowej 4,5 km.

Los 6. W Leśnictwie Bilowo, oddz. 129, 49 sztuk dłużyc dębowych o masie 26,84 m³ w tem II. kl. 0,53 m³, III. kl. 8,17 m³, IV. kl. 18,14 m³.

Odległość od stacji kolejowej 3 km.

Los 7. W Leśnictwie Bilowo, oddz. 129, 36 sztuk dłużyc bukowych o masie 19,76 m³ w tem I. kl. 0,69 m³, II. kl. 0,83 m³, III. kl. 13,74 m³, IV. kl. 4,50 m³.

Los 8 W Leśnictwie Bilowo, oddz. 129, 186 sztuk dłużyc sosn. o masie 211,47 m³, w tem I. kl. 50,97 m³, II. kl. 95,81 m³, III. kl. 57,76 m³, IV. kl. 6,93 m.

Los 9 W Leśnictwo Bilowo, oddz. 129, 42 mp bukowych szczap użytkowych w tem I. kl. 7 mp oraz II. kl. 35 m.

FABRYKA KABLI

S. A.

KRAKÓW

Tel. Nr. 37-70, 37-71, 45-36. Skrytka pocztowa Nr. 273.

Adres telegraficzny: „OŁÓWKABEL”

BIURO SPRZEDAŻY:
WARSZAWA, SENATORSKA 36.

Telefon Nr. 198-00

Gole druty i linki miedziane, elektrolityczne

Przewodniki izolowane w gumie i sznury

Druty nawojowe,

Kable telefoniczne w ołowiu,

Kable sygnałowe w ołowiu,

Kable blokowe,

Kable dla wysokiego napięcia do 60.000 Volt.

7128-2

Los 10. W Leśnictwie Kartuzy, oddz. 44, 17 mp świerkowych szczap użytkowych.

Pisemne oferty z napisem „Submisja na drewno użytkowe” należy nadesłać do Nadl. Kartuzy do dnia 21 grudnia 1928 r. godz. 11 przed poł. poczem nastąpi otwarcie ofert w kancelarii Nadleśnictwa. Cenę podawać należy za 1 m³ wzgl. 1 mp na każdy los osobno w złotych i jego dziesiętnych w cyfrach i słowami.

Bliższych wyjaśnień co do warunków sprzedaży udziela Nadleśnictwo. Oferenci winni złożyć wadium w wysokości 5% ogólnej oferowanej ceny kupna.

726 Dostawa różnych materiałów.

Dyrekcja Kolei Państw. w Warszawie w dniu 20 grudnia 1928 r. ogłasza przetarg na dostawę:

5000 szt. ogniów such. 75×75×170 mm. o pojemn. 35 amp, godz.; 3 dre-

zyny rowerowe na tor normalny; 4 wózki niedźwiadki duże do przewożenia ciężk. przedm. w magaz.; 3100 kg. świec stearynow. wagon. 21% stearyny. topl. 50° C.; 40 kg. grafitu w proszku w gat. w/g war. techn.; 150 kg. jak wyżej. w kawałkach; 21300 kg. śrub żel wagon różnych typów i wymiar.; 27000 koszulek żarow. do lamp gazow. i naft.-żar.; 125 manometrów i części do manom.; 2230 kg. trawy morskiej czystej 1-szy gat.; 190 ustników rogowych; 160 kg. włosienia końskiego 1-szy gat.; 966 m² dykty klejon. jakości. 670 oselek pomiekowych Nr. 2-II i Nr. 3-II; 50 marmurków (elszt.); 5800 pendzli szczecin. do farb olej. w/g wzorów kolej. Nr. 4, 6, 10, 12 i 13; 2000 szczecin rogow do farb olej. w/g wzorów; 400 ławkowych z czystej szczec. wym. 270 × 70 mm; 400 murarsk. mieszan. z włosien średn. 60 mm.; 200 do aparatów telegraf. z czarn. szczecin. w/g wzoru; 2000 szczotek do kurzu; 2000 do zamykania; 700 do czyszczenia szkła dl. 300 mm.

średn. 70 mm.; 200 do mycia wagon. Szczotki mają być wykonane z włosia gotowanego w/g wzorów; 200 szczotek do smołow. dachów; 300 do zwrotn. z rączką wygiętą do góry; 1500 ryż. ręcznych 200×65 mm.; 2000 ryż. do kija 220×90 mm.; 300 ryż. do mycia kłozet.; 200 trzepaczek trzciny; 2500 wycieraczek trzciny. 66×40 cm.; 220 tygli graf. pojem 100 i 120 kg.; 5000zspłonek w/g warunków techn. kolej.; 8000 kg. płyt uszczel. azbestogumowych; 4000 ark. papieru krzemionk. Nr. Nr. 0, 1, 1½, 2 i 2½; 15000 papieru szkłem nabijan. Nr. Nr. 0, 1, 2 i 3; 60000 płótna szmerglowego spód. niebieski od 0 do 5; 2000 świderów krętek. dl. 24” do drzewa od 6 do 26 mm.; 300 kg. proszku szmergl. od 000 do 2; 6000 m. węży parciań. średn. 38 i 51 mm.; 450 pendzli do lakieru w/g wzorów Nr. 4, 9, 10, 12, i 13 mm.

Uprasza się o wskazanie terminu ważności cen zaofiarowanych na wypadek ewentualnych dalszych potrzeb na rok 1929. Oferty składać należy do godz. 15 do dnia 20 grudnia 1928 r. do skrzynki znajdującej się w korytarzu biura Wydziału Zasobów Al. Jerolimskie Nr. 1/3. Otwarcie ofert nastąpi w Sali Posiedzeń Dyrekcji, dnia następnego o godz. 9-ej. Wzory, wykazy i rysunki są do obejrzenia w Biurze W-łu Zasobów w dni powszednie od godz. 10–12. Firmom, popierającym prace Polskiego Komitetu Normalizacyjnego, przy dostawach będzie dawane pierwszeństwo przy równych ofertach. o ile załączą do zgłoszenia odnośne zaświadczenie.

727. Dostawa szaf żelaznych.

Dyrekcja Poczty i Telegrafów w Bydgoszczy ogłasza niniejszem publiczny przetarg ofertowy na dostawę 12 żelaznych szaf nieogniotworych, z tego 10 szt. o wymiarach 180 × 100 × 75 cm. a 2 szt. o wym. 200 × 150 × 75 cm.

Zasadnicze warunki budowy szaf, jakie winny być przestrzegane, przedstawiają się następująco: całość zbudowana z blachy żelaznej grub. 3 mm., drzwi dwuskrzydłowe z blachy grub. 4 mm., zawieszane na zawiasach pełnych — słupkowych, zachwytyjące za ramę i zamykane na dwa zamki, z tego jeden baskwilowy, o kluczach dwubrodowych. Klucze do zamków podwójne i nielowane. Wewnątrz 4 – 5 przenośnych półek z blachy 2 mm., zawieszanych na szynach zębatych, umieszczonych w narożnikach szaf i na sztabach podtrzymujących. Możliwość zmian miejsc umieszczenia półek 6–7-miokrotna. Lakierowanie szaf wewnętrzne na kolor czerwony, zewnętrzne na orzechowy.

Szczegółowe oferty ze szkicami i opisami technicznymi, w zalakowanych kopertach, z napisem: „Oferta na dostawę szaf żelaznych”, składać należy w Dyrekcji P. i T. w Bydgoszczy, najpóźniej do dnia 20-go grudnia b. r., do godz. 10.

Publiczne otwarcie ofert nastąpi tamże 21. grudnia b. r. o g. dz. 10.

W ofercie należy podać warunki i termin dostawy, oraz ceny przy kalkulacji loco, franco wagon Bydgoszcz.

Do oferty należy dołączyć wadium w wysokości 5% żądanej kwoty. Wadium gotówkowe winno być ulokowane na książeczce oszczędnościowej Pocztowej Kasy Oszczędności.

Oferent pozostaje związany ofertą przez przeciąg 6-ciu tygodni od dnia otwarcia ofert.

Dyrekcja zastrzega sobie dowolny wybór oferenta, oraz prawo przeprowadzenia dodatkowego przetargu ustnego.

728. Sprzedaż drewna użytkowego.

W dniu 20 grudnia 1928 r. o godzinie 9-tej rano w Kancelarii Nadleśnictwa Brzeskiego przy ulicy 3-go Maja Nr. 42 w Brześciu n/Bugiem odbędzie się w drodze licytacji ustnej i ofert pisemnych sprzedaż drewna użytkowego sosnowego w dłużycach wyrobionego w ob. gbie Rudzka Puszcza II Nadleśnictwa Rudzkiego, znajdującego się na zrębach o masie 2317,15 m³ ogólnej wartości 70680,00 zł. (siedm. dziesiąt tysięcy sześćset osiemdziesiąt złotych).

Wyniki licytacji, zatwierdza Dyrekcja Lasów Państwowych w Białowieży. Wadium 10%.

Zakład Ślusarsko - Konstrukcyjny i Mechaniczny

KAZIMIERZ TYMOSZUK

w Sosnowcu, ul. Sobieskiego Nr. 1. Tel. 4-70.

NAGRODZONY MEDALAMI NA WYSTAWACH.

Wykonywa konstrukcje żel. budowlane, urządzenia sklepowe, okna żel., ślusarsko-kute artystyczne ażurowe do kościołów, szafy żel. do sieci telefonicznej i różne armatury, szafy żel. skrytki dla poczt i t. p.

7118-4

Szczegółowe warunki przetargu są do przejrzania w Dyrekcji Lasów Państwowych w Białowieży, Nadleśnictwie Brzeskim i Nadleśnictwie Rudzkim Porzeźynie — linii kolejowej Brześć-Kowel. Nadleśnictwo Rudzkie.

730. Dostawa różnych materiałów.

Dyrekcja Kolei Państwowych w Katowicach ogłasza przetarg publiczny na dostawę następujących materiałów:

424 gross ołówków różnych gatunków.

5000 arkuszy papieru autograficznego 63×95 cm.

60 rolek papieru światłoczułego 100×1000 cm.

251000 arkuszy papieru kancelaryjnego, koncepcyjnego i linjowanego różnych formatów.

25000 arkuszy okładek aktowych manila niebieskich różnych formatów.

5000 arkuszy papieru pakunkowego 74×100 cm 100 gr. m².

40 rolek papieru rysunkowego z podziałką milimetrową,

1000 arkuszy bibuły do atramentu 45×58 cm,

70000 arkuszy kalki do ołówka 40×50 cm,

35 rolek kalki szkicowej,

1000 książek notesów mały oktawa,

500 kłębków nici do szycia akt 100 gr.

400 rolek taśm do maszyn do pisanja.

Oferty należy złożyć z cenami stałymi w złotych, franco Magazyn Zasobów III, Katowice łącznie z opakowaniem do dnia 2/I 1929 r. o godzinie 12-tej w podwójnej zapieczętowanej i zalakowanej kopercie z napisem: „Oferta na dostawę materiałów piśmiennych na dzień 2/I 1929 r.“. Otwarcie ofert nastąpi dnia 2/I 1929 r. o godz. 12-tej w pokoju 311. Do oferty należy dołączyć pokwitowanie Kasy Głównej D. K. P. na wpłacone wadium w wysokości 3 proc. wartości zaofertowanego materiału.

Warunki dostawy zawierające bliższe szczegóły wydaje Wydział Zasobów Dyrekcji Kolei Państwowych w Katowicach bezpośrednio lub pocztą za nadesłaniem 1 złotego w gotówce za druki.

731. Submisja na drewno użytkowe.

Państwowe Nadleśnictwo Pelplin poczta Pelplin, stacja kolejowa Pelplin, powiat Tczew, sprzeda na ogólnych warunkach sprzedaży drewna wyrobionego, obowiązujących w Dyrekcji Lasów Państwowych w Toruniu, następujące drewno użytkowe z roku gospodarczego 1928/29.

Los 1. W leśnictwie Borkowo, powiat Trzecz, oddział 26 — 743 sztuk dłużyć i 15 sztuk kłóców sosnowych o masie 920.35 m³, w tem dłużyć I. kl. 22.60, II. 320.90, III. kl. 554.65, IV. kl. 15.34 m³ — kłóców I. 1.36, II. kl. 4.35, III. kl. 1.15 m³. Odległość od stacji kolejowej Morzeszczyn 5 km.

Los 2. W leśnictwie Kochanki, powiat Starogard, oddział 221 b — 704 sztuk dłużyć i 23 sztuk kłóców sosnowych o masie 489.59 m³, w tem dłużyć I. kl. 3.04, II. kl. 71.12, III. kl. 325.54, IV. kl. 83.55 m³ — kłóców II. kl. 2.42, III. kl. 2.08, IV. kl. 1.84 m³. Odległość od stacji kolejowej Starogard 3 km

Pisemne oferty z napisem „Submisja na drewno użytkowe“ należy nadesłać do Nadleśnictwa do dnia 18 grudnia 1928 r. do godziny 11 poczem nastąpi otwarcie ofert.

Bliższych wyjaśnień co do warunków sprzedaży udziela Nadleśnictwo. Przed otwarciem ofert winien kupujący złożyć wadium w wysokości 5% ofertowanej ceny kupna.

732. Sprzedaż zużytych smarów.

Komenda Parku 1 p. lotn w Warszawie, Lotnisko Mokotów wejście od ul. Topolowej, ogłasza przetarg nieograniczony na sprzedaż 10863.8 kg. mieszanek zużytych smarów (pokarterowych) t. j. oleju rycynowego z olejami mineralnymi.

Termin składania ofert we wtorek 20. XII. 1928 r. o godz. 10 rano.

PRZETARG.

Magistrat miasta Wilna ogłasza na godz. 12-tą w dniu 19 grudnia 1928 r. nieograniczony przetarg ofertowy na budowę dwudziesto oddziałowej Szkoły Powszechnej na Antokolu (Ryneczek róg ul. Piaski)

Ogólne warunki przetargowe, warunki techniczne, wykonywania dostaw i robót, ślepy kosztorys i formularz ofertowy otrzymać można w Biurze Sekcji Technicznej (Dominikańska 2 pok. 53) za opłatą 10 zł. od kompletu.

Projekt budowy jest do przejrzania w miejskim Biurze Badań i Projektów (ul. Trocka 14 mury po-Franciszkańskie).

Magistrat zastrzega sobie prawo wyboru oferenta, uzależniając to od fachowych zdolności przedsiębiorstwa, również prawo nie uwzględnienia żadnej z ofert, zwiększenia lub zmniejszenia ilości robót, lub też całkowitego ich zaniechania.

Oferty w zalakowanej kopercie wraz z wypełnionym ślepym kosztorysem i pokwitowaniem Kasy Miejskiej na wpłacone wadium w wysokości 3% oferowanej sumy należy złożyć w Biurze Sekcji Technicznej (Dominikańska 2 pok. 53) do godziny 11 m. 50 rano 19 grudnia 1928 r.

(—) W. CZYŻ.

Vice-Prezydent m. Wilna.
Szef Sekcji Technicznej.

Powyższe materiały obejrzeć można na miejscu między godz. 11—12 przed południem codziennie prócz niedziel i świąt.

Oferty należy składać zalakowane z napisem „Przetarg“ pod powyższy adres.

734. Dostawa łóżek żelaznych.

Dyrekcja P. K. P. we Lwowie ogłasza przetarg publiczny na dostawę większej ilości łóżek żelaznych z siatkami, materaców włosiennych i z trawy morskiej, koców poduszek z pierza, kołder, dywaników przed łóżka, kompletów umywalki, luster w ramach, powłóczek na poduszki i prześcieradeł lnianych, z terminem dostawy do 4 tygodni, licząc od dnia otrzymania odwrotnego zamówienia.

Dokładne ilości oraz bliższe szczegóły zawarte są w formularzu ofertowym, który otrzymać można w Dyrekcji P. K. P. Wydział Zasobów we Lwowie bezpośrednio, lub pocztą za nadesłaniem należytości na porto.

Oferty sporządzone na przepisany formularz, w opieczętowanej kopercie firmowej z napisem, wskazującym jej zawartość, należy włożyć do drugiej koperty bez firmy, zapieczętować i nadesłać najpóźniej do 21 grudnia 1928, godzina 12 w południe, do Prezydium D. K. P. we Lwowie z napisem na kopercie zewnętrznej: „Oferta na dostawę inwentarza dla urządzenia koszar i po-

koi gościnnych do Nr 91093/IX/28, termin 21. XII 1928 r.“

Celem zabezpieczenia zobowiązań ofertowych należy złożyć najpóźniej w przeddzień wniesienia oferty w Głównej Kasie D. K. P. Lwów, wadium w wysokości 2% wartości oferowanych przedmiotów, a to w gotówce, która nie będzie procentowana, lub w papierach wartościowych uznanych przez Ministerstwo Skarbu. Wadium to podlega utracie w razie cofnięcia oferty w czasie rozprawy ofertowej, lub w razie odmowy podpisania umowy, po przyjęciu oferty.

Ceny oferowane mają być podane w złotych, jako stałe loco Magazyn Zasobów we Lwowie, względnie franko wagon stacja załadownicza, której nazwę należy podać.

Oferta może obejmować całe zapotrzebowanie, lub część tegoż a Dyrekcji K. P. przysługuje prawo przyjęcia oferty w całości lub tylko częściowo albo też odrzucenia jej, bez podania powodu, jak niemniej prawa unieważnienia przetargu.

Oferenci są zwiniani deklaracją ofertową przez przeciąg 6 tygodni, licząc od terminu wyznaczonego do wniesienia oferty.

Otwarcie ofert, przy którym oferenci lub upoważnieni zastępcy mogą być obecni, nastąpi dnia 21 grudnia 1928 r. o godzinie 13 w sali konferencyjnej Dyrekcji K. P. we Lwowie i piętro.

Oferty wniesione po oznaczonym wyżej terminie, nie odpowiadające postanowieniom niniejszego ogłoszenia, lub zamierzające niewyraźne, dwuznaczne i nie dla każdego zrozumiałe wyrażenia, jakoteż pisemne lub telegraficzne dodatkowe oświadczenia, lub zmiany, oferty zawierające papiery wartościowe i t. p. wadzą zamiast kwitów ra złożone wadium, niemniej też oferty nie wypełnione na przepisany formularz ofertowy nie będą uwzględniane.

Przy równych cenach oferty firm, które popierają pracę Polskiego Komitetu Normalizacyjnego i wykażą się odnośnym zaświadczeniem będą miały pierwszeństwo.

Obwieszczenia miejskie.

114. Sprzedaż lokomobili.

Firma Ulen & Company w Częstochowie, występujący jako agenci Magistratu m. Częstochowy, niniejszem rozpisują przetarg na sprzedaż 1 lokomobili firmy B. Wolf A. G. Magdeburg Buckau 18257 z podwoziem, 12 atm, 40 HP. Powierzchnia ogrzewalna 17 m², jednocylindrowa, z dwoma kołami rozpędowymi, wraz z kompletną armaturą, w bardzo dobrym stanie.

Zalakowane koperty z napisem „Lokomobila“, należy adresować do firmy Ulen & Co., ul. Strażacka i Ogrodowa, do dnia 20 bm., w którym to dniu nastąpi otwarcie kopert w obecności Przedstawicieli Magistratu m. Częstochowy.

Termin dostawy lokomobili w każdej chwili po dniu 1 stycznia 1929 r. i kupujący zobowiąże się zabrać omawianą lokomobilę w przeciągu 5 dni po wyżej wspomnianej dacie.

Warunki sprzedaży: miejsce, w którym się obecnie znajduje i zapłata winna nastąpić przy dostawie.

115. Przetarg na roboty stolarskie i ślusarskie.

Kasa Oszczędności m. Krakowa rozpisuje niniejszem przetarg

a) na roboty stolarskie,

b) na roboty ślusarskie

(na każdy rodzaj robót osobno)

w domach przy ul. św. Tomasza z terminem do dnia 18 grudnia 1928, godzina 12 w południe.

Zapieczętowane oferty, z oznaczeniem na kopercie firmy i adresu oferenta, tudzież wadium w wysokości 5 proc. oferowanej sumy — należy wnieść do tego terminu do Sekretariatu Kasy Oszczędności m. Krakowa.

Szczegółowe warunki ofert, formularze i wyjaśnienia otrzymać można w biurze Kierownictwa budowy (Prof. Inż. W. Krzyżanowski), przy ul. Krupniczej 12, między godziną 10 a 12 w południe.

Kasa Oszczędności m. Krakowa zastrzega sobie prawo wolnego wyboru pomiędzy oferentami bez względu na wysokość oferowanej kwoty.

Otwarcie ofert nastąpi w Kasie Oszczędności miasta Krakowa dnia 18 grudnia 1928 o godz. 12 w południe.

116 Koncesja na budowę prywatnej elektrowni.

Zarząd miasta Praszki, w powiecie Wieluńskim odda koncesję na budowę prywatnej elektrowni w Praszce (miasto liczy 5 tysięcy mieszkańców). Zainteresowane firmy mogą składać oferty do dnia 1 lutego 1929 r. Prowadzenie elektrowni odbywać się będzie na koszt i ryzyko przedsiębiorcy, po umówionym zaś czasie elektrownia przejdzie na własność miasta.

117 Dostawa płyt chodnikowych.

Magistrat Miasta Katowic ogłasza przetarg publiczny na dostawę 8000 m² płyt chodnikowych.

Warunki przetargu oraz druki kosztorysu nabyć można za opłatą 5.— zł. w Urzędzie Budownictwa Podziemnego Magistratu Miasta Katowic przy ul. Pocztowej 1. 2 pokój 28 dopóki zapas starczy. Tamże również udziela się informacje w godzinach od 11-tej do 13-tej.

Oferty należy wnieść w kopertach zalakowanych z napisem: „Oferta na dostawę płyt chodnikowych“ w termi-

Mamy na sprzedaż:

1 motor Deutza 70-80 K. M. z dynamo-maszyną na gaz wodnoczadowy lub świetlny z zapędem pasem bez generatora — zdolny do ruchu.

1 kompletną piłę tarczową cyrkularną o średnicy 600/950 mm z dwoma tarczami z wózkami i t. d. mało używaną,

10 ton łomu maszynowego, 5 ton łomu kutego.

Bliższe dane udzieli na życzenie

Dyrekcja miejskich zakładów dla światła i wody w Gnieźnie
ul. Chrobrego 24/25. Telef. 77.

(7139-2)

nie do wtorku, dnia 8 stycznia 1929 r. do godziny 11-tej przedpołudniem do wspomnianego Urzędu.

Otwarcie ofert nastąpi w tymże dniu o godzinie 12-tej w pokoju nr. 33 II. piętro.

Obwieszczenia prywatne.

33 Sprzedaż różnych maszyn.

Cukrownia „Brześć Kujawski” ma do sprzedania: 1 maszyna parowa, prawa, szybrowa 600×900 mm. KM 144 z pompą powietrzną 500×800 mm. Aug. Repphana.

1 maszyna parowa, lewa, szybrowa 450×800 mm KM 100 z kołem zamachowym 3800 mm. i pompą wodną 100×800 mm. f. Aug. Repphana

1 koło na pędzie 2250 mm. 1 koło na pędzie 2000 mm.

1 pompa parowa do gazu saturacyjnego 900×700 mm. z f. Aug. Repphana.

1 pompa wodociągowa 275×300 z kołem stałym 2150 mm. (f) z f. Rohn & Zieliński.

1 cylinder powietrzny 400×800 z f. Orthwein. Karasiński i S-ka z roku 1912,

14 błotniarek Krooga 585×585 mm. z f. Orthwein, Karasiński i S-ka.

8 wirówek Weston'a 36"

1 motor naftowy 6,5 HP f. Dowgiełło i Sk-a.

1 maszyna parowa lewa, szybrowa 450×600. KM 90 z kołem zamachowym 3600 mm. z f. Aug. Repphana.

1 pompa sokowa, parowa 400×450 mm. z f. Rohn i Zieliński

2 praski bębnowe Pzillasa do cukru kostkowego.

Do sprzedania okazynie:

23 sztuk

LOKOMOBIL

marki Lanz, Badenia, Garret-Smith, Marshal o mocy od 10—70 HP. w stanie dobrym.

Adres:

SZ. BUCHBINDER

Brześć n/Bugiem.

Tam do obejrzenia.

7151-3

3 młynki do mielenia cukru
1 kocioł parowy Tischbeina, 160 m² pow. ogrz. na 4 atmosfery.

1 płóczka do buraków kulakowa 8 metrów długości 2 mtr. szerokości, z automatycznym odbiorem brudnej wody, na przerób 12.000 q buraków f. Borman, Szwede i S-ka

1 łapacz kamieni i słomy Magulna na przerób 12.000 k buraków. Rok 1914 z f. Borman, Szwede i S-ka.

Komora ogrzewalna 180 m² powierzchni z 1408 rurkami średnicy 30/33.

1 aparat wyparny Roberta o powierzchni 40 m²

1 ogrzewacz otwarty o pow. ogrzew. 100 m² 1500 mm × 3700 mm

1 przekłapiacz o p. 80 m² 1400 × 4200 mm 40 m² pow. ogrzew. do przekłapiacza.

Blizsze szczegóły w biurze Zarządu Cukrowni „Brześć Kujawski” w Warszawie, ul. Traugutta Nr. 3 m. 1. tel. 244-00 i 180-15.

Wyniki ofert.

75. Wezwanie do składania ofert na roboty kamieniarskie.

(Patrz Tyg. dost. Nr. 33. obwp. 682).

Omawiany przetarg nie dał rezultatu i służyć będzie tylko jako materiał orientacyjny do dalszych dodatkowych przetargów.

76. Dostawa piasku, kamieni i szutru dla Dyr. Rob. Publ. we Lwowie.

(Patrz Tyg. dost. Nr. 27. obwp. 500).

Na podstawie wyników rozprawy ofertowej w dniu 3. IX. 1928 r. oddano

Wszystkie Władze, Instytucje państw., samorządowe i t. p. ogłaszają

w „Tygodniku dostaw”

swoje obwieszczenia, przetargi, komunikaty i t. p.

„TYGODNIK DOSTAW”

wychodzi stale od 20 lat w znacznym nakładzie, dociera do wszystkich dostawców, przedsiębiorców, wytwórni całej Rzeczypospolitej Polskiej i przysparza Władzom w każdym poszczególnym wypadku wielkiego kontyngentu oferentów.

Wszelkie zlecenia przyjmujemy wprost lub przez wszystkie oddziały „Pata”.

Tygodnik dostaw jest rozpowszechniony w całej Polsce.

dostawę materiałów pokładowych do budowy drogi w Krynicy ad Medenice, loco plan. składowy w klm. 10.13 licząc od Piasecznej — następującym oferentom:

1) Uszer Beer z Chodorowa — dostawa kamienia po cenie 17 zł. za 1 m³. loco budowa,

2) Herman Goldberg z Werynia, dostawa piasków z Mikołajowa po cenie 16:50 zł. zam³, loco budowa, oraz szuter z łomu w Krupsku, po cenie 27:50 zł., za 1 m³, loco budowa.

77. Przetarg na wykonanie ustroju, niosącego prześła żelazno-betonowego mostu dla Urzędu Wojewódzkiego Warszawskiego, Dyrekcji Robót Publicznych.

(Patrz Tyg. dost. Nr. 20, obw. p. 388)

Na publicznej rozprawie ofertowej w dniu 23 lipca b. r. na wykonanie 1 prześła żelbetowego łukowego mostu na rzece Utracie pod Błoniem o rozpiętości teoret. 37.40 m. zostały oferowane następujące ceny:

1) Spółka Kijowskich Inżynierów w Warszawie, ulica Senatorska 28 — 139.900:55 zł.

2) P. R. B. Przedsiębiorstwo Robót Budowlanych i kolejowych, Ska z o. o., Warszawa ul. Złota 42 m 4 — 140.314:01 zł.

Doniesienia

51. Roboty zamierzone i rozpoczęte względnie prowadzone w dalszym ciągu.

Roboty publiczne w całym kraju:

Budowa gmachów sądów grodzkich w Drohiczynie i w Prużanie oraz w Stolinie, buduje Dyr. Robót Publ. Brześć n.B.; — budowa gmachu Sądu Okręgowego w Białymstoku, urządzenie instalacji wodociągowej, kanalizacyjnej i centralnego ogrzewania w pawilonie warsztatowym Państw. Szkoły Przemysłowo-Leśnej w Łomży, buduje Dyr. Robót Publ. Białystok; — budowa domów Policji Państw. według jednego typu 1. w Brzeźnie i 2. w Sypniewie, buduje Państw. Urząd Budownictwa Nazemnego Chojnice; — budowa domu dla radiostacji w Gdyni-Oksywie i drogi do niej prowadzącej, buduje Kierown. Rejonu Inżynierji Wybrzeża Morskiego w Gdyni; — roboty drenarskie na gruntach Zakładu Wychowawczego w Cieszyńcu, buduje Śląski Urząd Wojewódzki Katowice; — wykonanie instalacji elektrycznego oświetlenia na dworcu Herby-Nowe

i Śl. oraz urządzenie mech. stacji wodnej na stacji tamże, buduje Dyr. Kolei Państw. Katowice; — wykonanie instalacji elektrycznej pod tynki w gmachu Seminarjum nauczycielskiego w Ostrowcu, buduje Dyr. Robót Publ. Kielce; w Krakowie: wykonanie robót teraszowych, malarskich i pokostniczych oraz kessonu żelazno-betonowego kotłowni w Gmachu Akademii Górniczej, urządzenie instalacji światła elektr., dzwonek telefonów i sygnalizacji w gmachu Kliniki Ginekologiczno-Położniczej U. J., buduje Dyr. Robót Publ. Kraków; rozszerzenie sieci centralnego ogrzewania i wodociągu w bud. Państwowej Szkoły Przemysłowej, buduje Państw. Zarząd Archit.-Budowl. Kraków; — roboty plantowania lotniska 2 p. lotn. w Rakowicach na obszarze około 30 ha, buduje 5 Okr. Szefostwo Budownictwa Kraków; — wykonanie gmachu pocztowego w Będzinie, buduje Dyrekcja Poczty i Telegrafów, Kraków; — we Lwowie: instalacja centr. ogrzew. w laboratorium fizyki Lwowskiej Politechniki, oraz w baraku fizyki, instalacja centr. ogrzew. kurytarzy gmachu Politechniki, buduje Państw. Zarząd Archit.-Budowl. Lwów; roboty malarskie i lakiernicze w budynku b. zakładu karnego im. M. Magdaleny, buduje Komitet; — w Poznaniu: wykonanie oświetlenia przy pawilonach wystawowych (11 sztuk) dla P. W. K., wykonanie prac kanalizacyjnych przy trybunie na terenach zachodnich P. W. K., prace ziemne, murarskie, ciesielskie, stolarskie, dekarские i malarskie dla budowy taniej kuchni, buduje Dyrekcja Powsz. Wystawy Kraj; wykonanie konstrukcji żelaznej dachu w domu mieszkalnym P. K. O. przy zbiegu ul. Głogowskiej i Bukowskiej, buduje Dyr. P. K. O.; — w Warszawie: budowa wielkiego kąpieliska przy ul. Leszczyńskiej, budowa proj. gmachu dla Miejskiej Szkoły powszechnej prz. ul. Elblądzkiej na Powązkach, oraz dwóch Szkół powszechnych przy zbiegu ul. Żelaznej i Leszno oraz przy ul. Strzeleckiej na Pradze, ponadto w budowie są już 3 gmachy dla miejskich szkół powszechnych mianowicie pojedynczy przy ul. Leszno 109, podwójny z przedszkolem przy ul. Okopowej 57 i narażone pojedynczy przy ul. Gostyńskiej, buduje Magistrat; roboty ziemne, murarskie i żel.-bet. przy bud. domu Ludowego przy ul. Ogrodowej buduje Komitet; i sz. serja robót ziemnych przy budowie gmachu Drukarni Państwowej przy ul. Dzikiej róg Błotńskiej buduje Urząd Budowy Gmachów Państwowych; — w Wilnie: roboty kanalizacyjne i budowa śmietnia na posesji U. S. B. przy ul. Skopówka, roboty remontowe i kanalizacyjne w gmachu przy ul. Dominikańskiej 3—5, urządzenie komina żelaznego do kotłów ogrzewalnych w gmachu Bibliotek Publicz-

nych przy ul. Zygmuntońskiej 2 budowa gmachu Starostwa w Postawach buduje Dyr. Robót Publ. Wilno.

Roboty prywatne: Lwów-miasto.

Budowa domu parterowego; Jałowiec, L. Borkowska: Droga Wulecka, J. Ziembicki; Na Krasuczynie, J. Hamulec; lk. 676/13. M. Kłosiński i Szurlej: 22 Stycznia, Lizon; 22 Stycznia, K. i M. Majewscy; 22 Stycznia, A. Koterba; Bogdanówka, K. Polański; Bogdanówka E. Epler; Gródecka, F. Nowak; Sygniówka J. Chmiel; Goldmana, K. Klimak. — Budowa domu I piętrowego: Błonna, boczna Kubów; Pasieczna, M. Budziszewski; Kłuszyńska, R. Schmierer; Dekerta boczna, J. Głowacki. — Budowa domu II-piętrowego: Lwowskich Dzieci, E. Pürckhard. — Budowa domu III-piętrowego: Głowińskiego, Zakład Ubezpieczeń Wzajemnych. — Budowa oficyny: Św. Marcina, T. Skarbek. — Nadbudowa: I-piętra: Chorażczynny 12, Związek niem. spółdz. roln.; Białohorska 100, S. Pichler; II-piętra: Bema 9, Dr. Selzer; Kurkowa 45, Zgrom. SS. Rodziny Marji; III-piętra: Mikołaja 11, S. Stauber; Listopada 22, Dr. Schwarz; Szopena 8, N. i H. Blumengarten. — Inne: budowa domu: Nabelaka, Spółdz. Stow. Prof. Politechniki; Grochowska, A. Haberling; 22 Stycznia, Bańkowski; Pl. Gosiewskiego, Iz. B. Grek; Listopada, W. Dromirecki i J. Szymański; Droga Wulecka, J. Kret; rozbudowa fabr. kwasu węglowego, Nowej Rzeźni 21, K. Franzel i Ska; budowa fabryki puszek, Janowska, W. Weinreb; budowa baraku drewnianego, 22 Stycznia, Szott i Demilów. (Budowniczy).

Korzystnie do kupna w Stanisławowie:

1. Parcele budowlane w Knihinie kolonji,
2. Budynki mieszkalne z wolnemi mieszkaniami,
3. Lokomobila Wolfa 15 H. P.,
4. Lokarnia dwumetrowa „Dynamo”,
5. Budynki fabryczne.

Wiadomość:

Dr. ORSKI

adwokat w Stanisławowie.

7150-2

52. Adresy starannie zebrane i sprawdzone z zakresu przemysłu i rolnictwa w Polsce dla celów propagandy handlowej.

Cegielnie 1000 adresów Zł. 25.—.
Wapienniki, kamieniołomy, fabryki gipsu i cementu 450 adresów Zł. 16.—.
Przedsiębiorstwa budowlane 1450 adresów Zł. 32.—.
Tartaki 3600 adresów Zł. 70.—.
Handel drzewem 400 adresów Zł. 15.—.
Inżynierowie, Architekci, Budowniczowie 1000 adresów Zł. 25.—.
Biura tech. i handl. przem. 1250 adresów Zł. 25.—.
Fabryki maszyn i większe warsztaty mechaniczne 1500 adresów Zł. 35.—.
Zarządy dóbr 8400 adres. (ponad 350 ha) Zł. 190.—.
Młyny 160 adresów Zł. 10.—.
Huty szklane 120 adresów Zł. 8.—.
Nadleśnictwa 420 adresów Zł. 15.—.
Domy handlowe 400 adres. Zł. 15.—.
Chemiczny Przemysł 250 adresów Zł. 12.—.
Kopalnie i Rafinerie Nafty 350 adresów Zł. 14.—.
Przedsiębiorstwa elektrotechniczne 300 adresów Zł. 12.—.
Urzędy i Instytucje Robót Publicznych 350 adresów Zł. 14.—.
Urzędy Miejskie i Magistraty 650 adresów Zł. 20.—.
Garbarnie 150 adresów Zł. 10.—.
Powyższe adresy pisane są maszyną na specjalnych arkuszach w ten sposób, tak że każdy adres po wycięciu z arkusza można nakleić bezpośrednio na kopertach, opaskach i t. p.

Zamówienia przyjmuje: Administracja Tygodnika dostaw we Lwowie ul. Potockiego 26. Tel. 10-92 i 2-59.

Walce szosowe parowe i motorowe

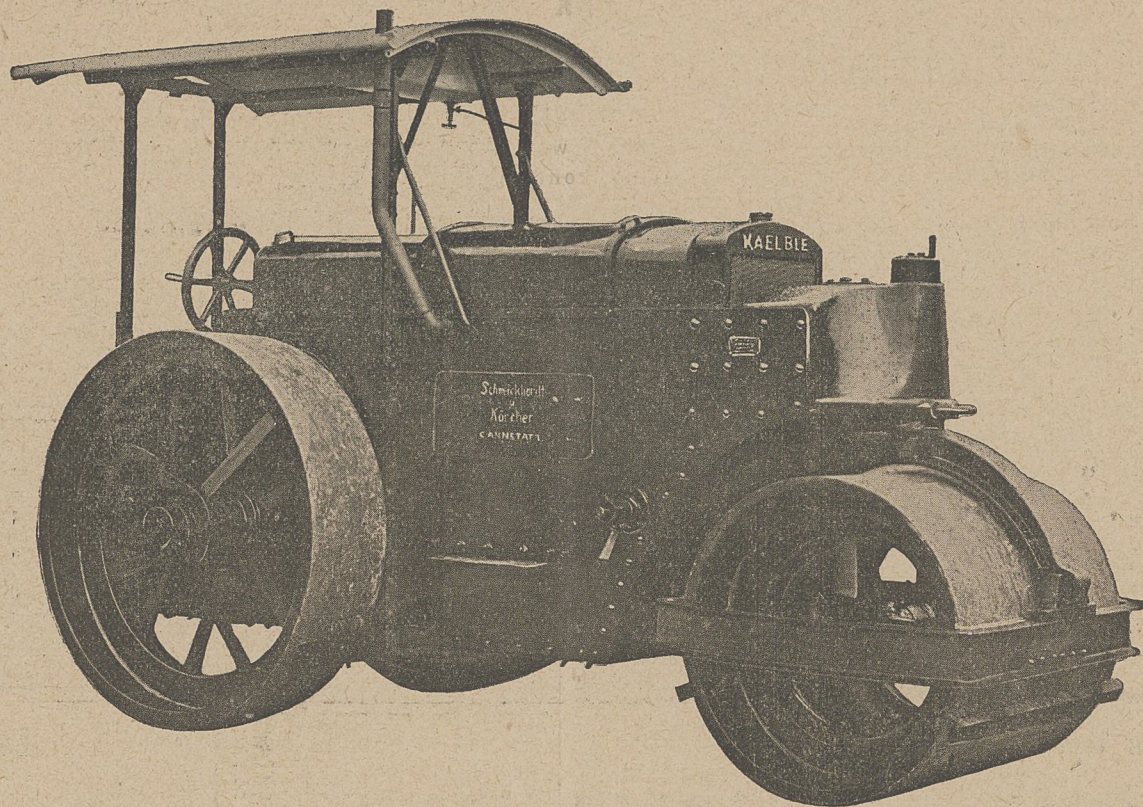

Olbrymi wzrost ruchu kołowego, a w szczególności automobilowego w ostatnich latach, wysuwa sprawę budowy dróg i utrzymania ich w należytych stanie, na pierwszy plan.

Zadośćuczynienie tym zwiększonym wymaganiom co do budowy i utrzymania dróg możliwe jest obecnie tylko przy użyciu walców szosowych, zaopatrzonych we własne silniki popędowe, tłukarek automobilowych i innych nowoczesnych maszyn drogowych.

Do najlepszych zaś maszyn tego rodzaju należą bezprzecnie:

a) **Walce szosowe parowe słynnego fabrykatu „Heilbronn“** o wadze 9, 13 6, 16, 18 4 tonn, budowane od lat przeszło 40-tu przez fabrykę maszyn Heilbronn a/N. w dwu wykonaniach jako walce o maszynach parowych, jednocylindrowych (lżejsze) i dwucylindrowych sprzężonych (cięższe).

Te ostatnie polecamy szczególnie tam, gdzie chodzi o bezgłośny wylot pary i ekonomiczne zużycie węgla.

Kotły tych walców zaopatrzone są w **miedziane skrzynie ogniowe i miedziane zespórki**, w przeciwieństwie do walców innych fabrykatów, których kotły posiadają skrzynie żelazne i wskutek tego muszą być co 4–5 lat wymieniane, podczas gdy walce marki „Heilbronn“ pracować mogą przez lat przeszło 30 bez wymiany skrzyni ogniowej i wogóle większej naprawy.

Najlepszym dowodem dobroci szosowych walców parowych marki „Heilbronn“ jest 32-letnia nienaganna praca walca tej marki będącego własnością Magistratu m. Lwowa.

Opinji o tym walcu udzielić może p. Inż. Kempruljan, kierownik betoniarńi miejskiej we Lwowie.

b) **Walce szosowe motorowe fabrykatu „Kaelble“** z motorami Diesla do popędu ropą, olejem gazowym i t. p. o wadze 6, 8, 10, 12, 15, 16 i 18 tonn.

Szczegółowe opisy tych walców przesyłam na żądanie.

Zarówno dla walców „Heilbronn“ jak i „Kaelble“ dostarczam oskardników drogowych w jaknajlepszym wykonaniu.

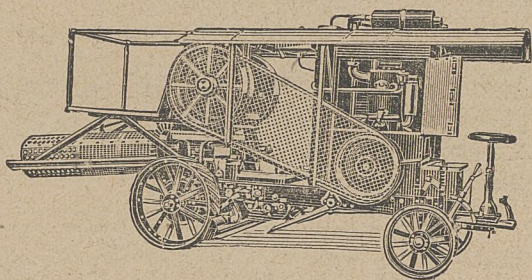

Automobilowa tłukarka kamieni marki „Kaelble“.

**JULJUSZ WEISS
KOLEJE POLNE, LEŚNE I FABRYCZNE
WE LWOWIE**

Adres telegr. Railweiss Lwów. — Tel. 2-59, 10-92, 10-91, 34-27, 51-38.

Zaofiarowania odwrotnie.

REFERENCJE:

Okręgowa Dyr. Robót Publ., Lwów.

Okręgowa Dyr. Robót Publ., Kielce.

Okręgowa Dyr. Rob. Publ., Tarnopol.

Państwowy Zarząd Drogowy, Kielce.

Wydział Powiatowy, Żółkiew.

Powiat. Zarząd Drogowy, Częstochowa.

Państw. Zarząd Drogowy, Zaleszczyki.

Magistrat miasta Lwowa.

Stopnicki Wydz. Powiat. w Busku Kieleckim.

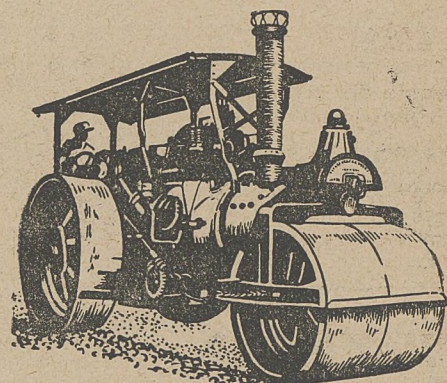

Skorowidz

**ofiarowanych
i poszukiwanych
nowych
i używanych
maszyn, narzędzi
materiałów
budowlanych itp.**

**Ogłoszenia w tej
rubryce
po 25 groszy za słowo.
(W ramce 50% drożej.)**

Oflarowano:

Motor benzynowy 14 KM. firmy „Aschener-Stahlwerke“ w bardzo dobrym stanie, z powodu przejścia na siłę elektryczną, zaraz do sprzedania u firmy Bracia Fröhlich, Nowy Sącz, Wolska 2.

Ceglarskie maszyny: jeden wydzielacz do kamieni, fabrykat Kuhnert-Maissen, również jedną parę gładkich walcy — 800 mm średnicy z tejże samej fabryki, oprócz tego jeden angielski garnitur parowy do młocki używane na sprzedaż. Ceglarnia Parowa, Janówiec

Generator prądu zmiennego trójfazowego 380 Volt w gwiazdę, do 500 Volt w trójkąt, 50 okresów, 180 KVA, 750 obrotów, wraz z maszyną wzbudzącą 110 Volt 25 Amp. Siemens Halske, używany lecz w zupełnie dobrym stanie obecnie znajdujący się w biegu, do sprzedania.

Wiadomość: Zakłady Przemysłowe „Chęciny“ poczta Chęciny. 7127—3

Maszynę parową 25 — 35 KM, bez kotła wyciąg dwupiętrowy dwustronny sprzeda Cegielnia, Wielkie Oczy.

Motory gazowe, benzynowe i ropne o mocy 3 — 20 KM, 1 piła cyrkularna 900 mm, z drewnianym stołem, piły wahadłowe oraz wałki dla pił cyrkularnych dostarcza Hugo Paland & Co Biła k. Bielska. (6602)

Agregat kompletny do oświetlenia 10—15 Volt, 85 amp. bardzo mało używany, prawie zupełnie kompletny z opornicą marki Linzinger, nadający się do oświetlenia dworu etc. okazujecie sprzedam. Meiteleess, Żywiec 2.

Kilka kołowrotek konnych (kieratów), silników benzolowych i jedna lokomobila na kołach 2-cylindrowa 8 KM, fabr. angielski, z powodu elektryfikacji są tanio do sprzedania. Blższych szczegółów udziela: Związek światła elektrycznego w Czernicy, pow. rybnicki.

Prasy fabryki Schlickeysen do torfu, nadające się też do wyrobu cegły nieużywane ze składu okazyjnie do sprzedania. Wiadomość D. Bincer. Kraków, Radziwiłłowska 8 B. — telefon 543. (6830-25)

Lokomobile na kołach (powierzchni ogrzew. 10, 7 m²), 7 atm. pracuje od r. 1905. Kapitałny remont w sierpniu 1928, za cenę Zł. 3500 — loco st Chylonja do sprzedania. Inż. S. Andrzejowski Warszawa Mokotów, Tyniecka 52.

Kotły parowe dwupłomienicowe, na 6½ atm. ciśnienia. używane lecz w dobrym jeszcze stanie są na sprzedaż. Blższe szczegóły w Adm. kopalni Hoym, pow. rybnicki Woj. Śląskie.

Urządzenie z gazowni (gazolin) jak motor 3½ K. S. transmisje, baseny. rury i t. p. po

cenie bardzo korzystnej, ca 80 ctr. żelaza, sprzedam natychmiast magistrat m. Gołanicy.

2 prądnice prądu stałego 220 volt, 225 i 11 KM. z tablicą rozdzielczą baterią akumulatorów 220 volt. 1 kocioł jednopłomienicowy rurowy 45 m² pow. ogrz. 17 atmosfer ciśnienia, 2 pompy zasilające pozatem różne przekładnie, przewody rurowe, wentyle itp. natychmiast do sprzedania razem lub oddzielnie. Oferty należy kierować do Cukrowni Neuteich, w m. Gdańsk.

Lokomobila parowa przewoźna Clayton & Shuttleworth 20-konna, prawie nowa, kompletna, papiery kotłowe w najlepszym porządku, — zaraz do sprzedania. Zgłoszenia pisemne: Z. Kowalczyk, Lwów, ul. Na Bajkach 3.

Lokomobile sprzedam Compound (bez kondensacji) powierzchnia ogrz. kotła 1870, przegrzewacza 13,57 mtr.², ciśnienie 12 atm. moc 55-68-88 koni mech. W ruchu — stan b. dobry. Zgłoszenia pisemne Fabryka WYROBÓW Ołowianych i Cynowych Warszawa — Praga Telespolska 24.

Parowozy czteroosio-we 60-konne dla toru 600 m/m zupełnie nieużywane zdolne do natychmiastowego ruchu, nadające się nawet do lekkich szyn, b. korzystnie do sprzedania Juliusz Weiss. Koleje Polne, Leśne i Fabryczne we Lwowie. Biura, ul. Potockiego 26. Tel. 2-59, 10-91, 10-92, 34-27. Teleg. Railweiss Lwów.

Lokomobile samojedzną o sile około 30 koni, na chodzie, 10 Atm. 19,6 m. pow. ogrzew. mało używaną w bardzo dobrym stanie do popędu miyna i tartaku sprzeda St. Tomasik Jasło.

Poszukiwano:

Motoru o sile 30—35 KM., ssącego gazowy, na koks lub „Diesla“ w dobrym stanie zaraz do ruchu — poszukuje W. Szymański, Dębica.

Gryzak duży w dobrym stanie kupimy. Oferty Kielce skrzynka pocztowa Nr. 90. (7115)—3

Tokarnię czołową (Kopfdrehbank) kupimy „Pług Parowy“, Fr. Tu-

szewski i A. Blum Poznań, ul. Grunwaldzka 21.

I lokomobile budowy nowoczesnej Lanza lub Wolfa o sprawności 40—50 km. normalnych 1 motor Diesla o sprawności 40—50 km. Powyższe maszyny służą do popędu elektrycznego, ze stopniem nierównomierności 120—150, poszukuje do natychmiastowej dostawy: Oferty skier.: Inż. Binder, Kraków Gertrudy 23.

Dachówczarki z podkładkami do dachówek cementowych, kupimy, Oferty pod Kleinman i Jasny Mielec. (7138)

Lokomobile Lanza — 35—50 siły, Gater 24. Kociołek stojący, kupi okazujecie Kostrzewski Sambor.

Kierat sieczkarni szrotownik, pompę do gnojówki używane kupię, Dwór Swinna Poręba p. Muchacz.

Lokomobile 350—400 i 100—150 KM. natychmiast poszukiwane. „Stal“ Warszawa. Przejazd 1. Telefon 232-24.

Akumulatory dla oświetlenia w dobrym stanie pragnę nabyć za gotówkę. Letnisko Przyszłowa p. Limanowa.

PRZEDSIĘBIORSTWO WIERTNICZE**„GNOM“****S. Bauer i W. Dydyński****Krosno**

UL. KRAKOWSKA 180.

Skrytka poczt. 64.

Przeprowadza:

WIERCENIA MASZYNOWE I RĘCZNE własnymi aparatami z gwarancją do każdej głębokości.

INSTRUMENTACJE ZAGWOŹDŻONYCH SZYBÓW

własnym wyszkolonym personelem.

CIĄNIĘCIE RUR W ZANIECHANYCH OTWORACH

na własny lub cudzy rachunek.

ZAKŁADANIE RUROCIĄGÓW ropnych, gazowych i wodnych.

7110-5

BRACIA SZAJN,

**FABRYKA ŚRUB I GWOŹDZI,
SPÓŁKA AKCYJNA
W BĘDZINIE.**

poleca:

**DRUT
i
LINKI
MIEDZIANE
ELEKTROLITYCZNE.**

7078-0

Prenumerujcie

**„TYGODNIK DOSTAW“
rocznie 20 zł. półrocznie 14 zł.**

KONKURS.

Ministerstwo Spraw Wojskowych Departament Artylerji Wydział Zaopatrzenia ogłasza konkurs z nagrodami w łącznej kwocie 15.000 zł. na model taczanki t. j. pojazdu do przewożenia ciężkiego karabinu maszynowego. Blższe szczegóły w Nr. 4 (6) czasopisma „Wynalazki i Odkrycia“ Warszawa, ul. Wspólna 26. Termin zgłoszeń 5 stycznia 1929 roku.

Szef Departamentu Artylerji
(—) **Przedrzyński Krukowicz**
Pułkownik S. G.

7 477

SMYKÓW SOSNOWYCH

od 5—8 cm. na czople długość od 5 metrów w zwyż większą partję,

deski i bale sosnowe murszywe jakoteż brzozy każdej długości i grubości **sprzedamy**

Wiadomość: **A. Pleniewicz i Sp. Kielce** 7146

Cegielnia Mirachowo pow. Kartuzy (Pom.)

POSZUKUJE DO KUPNA

następ. używanych materiałów z podaniem ceny
1) **200 mb. desek żelaznych** do 3 mm, grubości i 200 mm. szerokości
2) **jedną tarczę obrotową** do toru 500 mm
3) **jeden wózek żelazny** do cegielni i szyny do kolejki polnej.

7148

Przy wszystkich zgłoszeniach, zamówieniach i t. p. prosimy powoływać się na „Tygodnik dostaw“.

Lokomobile

**w zupełnie dobrym stanie od
60—70 KM. możliwie „Wolf-Lanz“
kupię.**

Zgłoszenia do Ekspedycji Tygodnika dostaw
we Lwowie pod „Tartak“ 7149

7149

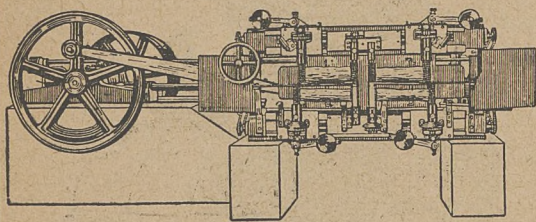

Maszyna do wyrobu welny drzewnej na 4 drzewa (pnie, belki, bale).

6916

Anthona

maszyny do wyrobu welny drzewnej posiadają największą wydajność i dają welny drzewną najlepszej jakości. Maszyny specjalne do wyrobu beczek. Maszyny do wyrobu obcasów drewnianych, obuwia drewnianego, kopyt szewskich.

Anthony & Sonner
Maskinfabrik og Jernstoberi
— Kollind - Ostervskov —
Post Norre-Smedeby 44.
— Danmark —

**Sprzedam natychmiast moją większą
Posiadłość**

na Pomorzu, położoną bezpośrednio przy dworcu Toruń-Mokre, nadająca się też ewtl. na założenie większej

Fabryki

ponieważ obejmuje kilku murowanych budynków.
Wartość całego obiektu Zł. 250.000.—.

G. SOPPART, Toruń-Mokre (Pomorze) ul. Panieńska 3. 7111