

Zawiera wiadomości o publicznych dostawach i budowlanych, o zapotrzebowaniu prywatnym i t. p.

Wydawnictwo nie przyjmuje odpowiedzialności za pomylki druku, braki w zapodanych szczegółach i t. p.

Tygodnik dostaw

Pismo fachowe poświęcone polskiemu dostawnictwu i odbudowie.
Placówki Tygodnika dostaw: Warszawa, Poznań, Lwów, Kraków, Wilno, Łódź, Katowice, Bydgoszcz, Toruń.
Główna Redakcja i Administracja: Lwów, ul. Potockiego 50, Telefon Nr. 2-59.
Ekspedycja: Lwów, ul. Na Bajkach 3.

Taryfę inseratów przesyła Administracja na żądanie

Przedpłata za regularną wysyłkę pisma wynosi:
rocznie . . . 20 złotych
półrocznie . . . 14 " "
Wychodzi przejściowo 2 razy w miesiącu.

Rok XXIV.

Lwów, 12 listopada 1932.

Nr. 20.

DZIAŁ KOLEJOWY I URZĄDZEŃ TRANSPORTOWYCH. — DZIAŁ MASZYN DLA PRZEMYSŁU BUDOWLANEGO

JULIUSZ WEISS
KOLEJE POLNE, LEŚNE I FABRYCZNE

Adres listowy: Lwów, 2-59, 10-91. Skrzynka pocztowa 24.
Telefony: 2-59, 10-91.
Skrót telegr.: Railweiss Lwów.
Skiadry: Lwów, Na Bajki 3-5.
Stacja kolei: Lwów-Głowa P. K. O. 141.613.
Konto czekowe: P. K. O. 141.613.

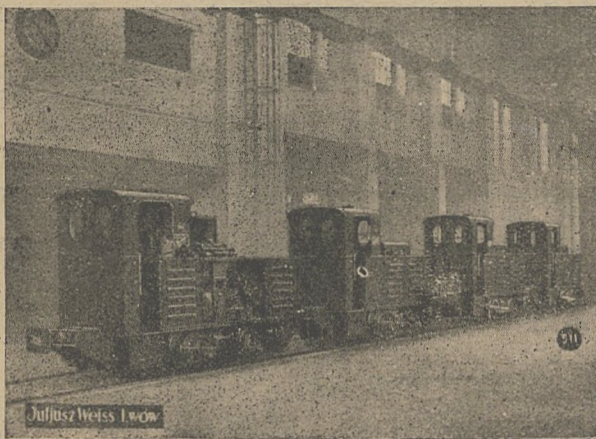

DZIAŁ KOLEJOWY I URZĄDZEŃ TRANSPORTOWYCH.

KOLEJE WĄSKOTOROWE. Szyny. Drobne żelastwo do szyn. Tory przenośne w przesłach. Tarcze obrotowe. Rozjazdy.

NORMALNATOROWE BOCZNICE. WAGONY DLA WSZELKICH CEŁÓW. Wywrotki. Truki leśne. Wagoniki dla cegieł, torfu, buraków, węgla itp.

PAROWOZY wąsko i normalnatorowe.

DZIAŁ MASZYN DLA PRZEMYSŁU BUDOWLANEGO.

BETONIARKI szybkospawne amerykań. syst. JAEGER od 75—750 litr. pojemn. bębna.

WAPNIARKI MOTOROWE. DZWIgi BUDOWLANE „WEISS”. DZWIgARI BUDOWLANE cierne i zębate.

DZIAŁA CEMENTOWE TORKRET do natryskiwania betonu (beton miotany).

MASZyny TORKRET do natryskiwania wyprawy wapiennej i wypraw szlachetnych.

INJEKTORY TORKRET dla betonu wtlaczanego.

RUSZTOWANIA BUDOWLANE TORKRET wiszące.

POMPY DO TŁOCZENIA (transportowania) betonu PUMPKRET. **KOMPRESORY FMA** stałe i przenośne i narzędzia pneumatyczne. **GIĘTARKI I NOŻYCE** do żelaza betonowego.

MŁOTY, kilofy dżagany, podbijaki itp.

LOKOMOTYWY MOTOROWE benzynowe lub dieslowe. **DIESLE PRZETOKOWE.** POSUWACZE WAGONÓW. Kliny hamulcze.

KOLEJE LINOWE. PRZENOŚNIKI TAŚMOWE. WINDY DO ŁADOWANIA KŁOCÓW na wagony, do układania rurociągów itp.

CIĄGÓWKI DIESLOWE systemu KAELEBLE.

MASZyny DROGOWE WEISS-HENSZEL do budowy, smołowania, asfaltowania i bitumowania dróg.

WAŁCE SZOSOWE ropne i parowe. Oskardniki do wałców szosowych. Beczkowozy do robót drogowych.

KRUSZARKI KAMIENI samojeżdżące dieslowe syst. KAELEBLE. Tłukarki kamieni stałe i przenośne syst. KLEEMANN. Sortowniki syst. KLEEMANN.

KOPACZKI MECHANICZNE łyżkowe i kubelkowe syst. TARTZ i pilociarki syst. BUENGER.

FORMY DO WYROBU RUR BETONOWYCH. Maszyny i formy do wyrobu dachówek. Wytłaczarki pustaków PAX. Rafy do przesiewania żwiru.

TACZKI ŻELAZNE I WÓZKI DO PRZEWOZU BETONU. ŚCIANY SZPUNTOWE ŻELAZNE (palisady).

RÓŻNE.

KOMPRESORY I NARZĘDZIA PNEUMATYCZNE dla fabryk i warsztatów.

WÓZKI PODNOSZĄCE syst. STUEBING dla fabryk warsztatów itp.

OBWIESZCZENIA PAŃSTWOWE.

201. Wykonanie urządzeń wewnętrznych. Kierownictwo Zbrojowni Nr. 2 ogłasza nieograniczoną przetarg na wykonanie urządzeń wewnętrznych według kosztorysu. Oferty w zapieczętowanych i zalakowanych kopertach, zaopatrzone w napis: „Oferta na wykonanie urządzeń wewnętrznych do przetargu na dzień 21 listopada 1932 r., należy składać w Biurze Zakupów Zbrojowni Nr. 2 w m. Stalowa Nr. 58, do godziny 10-tej dnia 19 listopada 1932 r. Wadjum w wysokości 5 proc. wartości oferowanej roboty należy

złożyć w Buchalterji Zbrojowni Nr. 2 wg deklaracji, otrzymanej w Biurze Zakupów. Dla niniejszej dostawy obowiązują: 1) Zestawienie warunków ogólnych, obowiązujących przy dostawach wojskowych (zał. 1 przep. 0/10-22). 2) Przepisy o składaniu ofert na dostawy wojskowe (zał. 4. przep. 0. 10-22). 3) Rysunki i kosztorys. 4) Urzędowy wzór oferty. 5) Deklaracja. Wymienione przepisy mogą Wpanowie przejrzeć w Biurze Zakupów Zbrojowni Nr. 2 w poniedziałki, środy i piątki od godziny 10-tej do 12-tej, gdzie można również otrzymać kosztorys, deklarację i urzędowy wzór oferty

za opłatą 0,50 zł. Rysunki są do przejrzania w Biurze Zakupów Zbrojowni Nr. 2. Oferty nie odpowiadające wszystkim warunkom niniejszego wezwania, bezwzględnie rozpatrywane nie będą. Oferty na część tej dostawy są dopuszczalne.

202. Dostawa różnych materiałów. Dyrekcja Okręgowa Kolei Państwowych w Stanisławowie rozpięła przetarg nieograniczony na dostawę różnych materiałów na rok 1933, a to: wyrobów żelaznych, drewnianych, powroźniczych, czyszczenia i uszczelnienia, wyrobów tekstylnych, szrotkarskich, farb, chemikalji, lakierów i kitów, odlewów żeliwnych, stalowych i kutolanych, wyrobów szklanych, blacharskich, skórzanych, ceramicznych, okuć kuchennych i budowlanych, rur gazowych i łączników, sprężyn stożkowych i kutych części taboru. Termin wnoszenia ofert upływa dnia 21 listopada br., godzina 12-ta. Buzsze szczegóły podane są w formularzach ofertowych, które można otrzymać w Wydziale Zasobów Dyrekcji bezpośrednio lub za nadaniem należności za porto w znaczkach pocztowych.

203. Dostawa misek i umywalek. Dyrekcja Okręgowa Kolei Państwowych w Wilnie ogłasza ofertową przetarg publiczny na dzień 18 listopada 1932 roku, na dostawę misek i umywalek wagonowych fajansowych. Bliższych informacji udziela Wydział Zasobów, III piętro, pokój Nr. 58.

204. Przetarg na wykonanie podłóg z płytek. Dyrekcja Okręgowa Kolei Państwowych w Radomiu ogłasza przetarg na wykonanie około 1700 m kwadr. podłóg z płytek terakotowych albo cementowych lub lastrikowych w budynkach stacyj wodociagowych na stacjach Radom, Skarżysko-Kamienna i Kowel. Rodzaj podłogi Dyrekcja zdecydowała po wyniku przetargu. Termin składania ofert upływa z dniem 16 listopada 1932 r., o godzinie 12-tej. Otwarcie ofert nastąpi tegoż dnia po godzinie 12-tej. Szczegółowe warunki można otrzymać w Wydziale Drogowym w Radomiu, Plac 3-go Maja Nr. 5 w godzinach urzędowych za opłatą 50 gr. za jedną stronicę.

205. Dostawa słupów telegraficznych. Ministerstwo Poczty i Telegrafów niniejszem ogłasza przetarg ofertowy na dostawę 81.000 sztuk słupów telegraficznych sosnowych, cięcia zimowego 1932/33 r. według następującego ilościowego podziału na długości i wymiary w cieńszym końcu czyli wierzchołku: o dł. 7 m i średn. w wierzch. od 14 do 16 cm wł. — 43.500 szt., o dł. 8,5 m i średnicy w wierzch. od 15 do 18 cm. wł. — 36.450 szt., o dł. 10 m i średn. w wierzch. od 16 do 19 cm. wł. — 800 sztuk, o dł. 12 m i średn. w wierzch. od 17 do 20 cm. wł. — 250 szt. Termin składania ofert do dnia 1 grudnia 1932 roku. Bliższe szczegóły w Min. P. i T. Warszawa, Wydział 12.

206. Sprzedaż stali i łożek żelaznych. Kierownictwo Zbrojowni Nr. 2, Stalowa 58, zamierza sprzedać w drodze przetargu nieograniczonego około 18 ton stali płaskiej różnych wymiarów, około 10 ton stali kwadratowej różnych wymiarów, 52 sztuk łożek żelaznych wojskowych, oraz 480 m. b. rur stalowych ciągnionych, średnicy 72x67. Po-

wyższe oglądać można codziennie w Zbrojowni, gdzie również otrzymać można szczegółowy wykaz materiałów, oraz urzędowy wzór oferty. Oferty z napisem: Oferta na zakup mat. do przetargu na dzień 24 listopada 1932 r., w kopertach zalakowanych, powinny wpłynąć do Zbrojowni do godz. 12-tej dnia 23 listopada 1932 roku, gdzie w podanym powyżej terminie odbędzie się rozprawa ofertowa i ewentualny przetarg ustny.

207. Sprzedaż starych materiałów. Dyrekcja Okręgowa Kolei Państwowych w Gdańsku ogłasza przetarg nieograniczony na sprzedaż starych materiałów w przybliżonych ilościach: a) 15.000 kg wiórów miedzianych czystych, b) 30.000 kg wiórów brązowych czystych, c) 1.500 kg. szumowin ze stopu białego, d) 500 kg. szumowin z brązu, e) 1.500 kg. szumowin z cynku, f) 1500 kg. różnego gatunku starych kabli z izolacją. Ceny należy podać stałe w złotych za jednostkę, loco Główny magazyn Zasobów Bydgoszcz, względnie Kolejowy Magazyn przy stoczni Gdańskiej. Cena stała obowiązuje firmę na ustalony okres wykonania listu sprzedażnego. Termin składania ofert upływa z dniem 18 listopada 1932 roku o godzinie 11-tej. Otwarcie ofert odbędzie się o godzinie 11½ w pokoju Nr. 425. Wraz z ofertą należy przedłożyć kwit na wpłacone wadium w wysokości 5 procent wartości oferowanej dostawy, wpłaconej do Kasy Głównej jednej z Dyrekcji Okręgowych Kolei Państwowych. Niezłożenie przed dniem przetargu wadium spowoduje odrzucenie oferty, chociażby zgłoszone ceny były konkurencyjne. Ofertę i załączniki należy w zapieczętowanej jednej kopercie firmowej, z napisem: Oferta na sprzedaż przez D. O. K. P. Gdańsk odpadków metali pólslachetnych na przetarg w dniu 18-go listopada 1932 roku, — włożyć do drugiej koperty nieprzejrzystej i bez znaczka firmowego, zapieczętować i położyć napis: „Do Dyrekcji Okręgowej Kolei Państwowych w Gdańsku. Oferta na przetarg rozpisany przez Wydział Zasob. na dzień 18 listopada 1932 r.“. Oferta winna być wysłana listem poleconym, lub złożona do skrzynki ofertowej, znajdującej się w przedsiönku gmachu Dyrekcji w Gdańsku.

208. Sprzedaż różnych materiałów. Dyrekcja Okręgowa Kolei Państwowych w Poznaniu sprzeda w drodze przetargu publicznego loco magazyny kolejowej następujące materiały: 1) 20.000 kg odpadków cynku, 2) 3.000 kg szumowin giserskich, 3) 18.000 kg wiórów mieszanych z brązu i białego metalu, 4) 20.000 kg wiórów z białego stopu BB, 5) 3.000 kg popiołu odlewniczego z białego metalu, 6) 500 kg odpadków bawełnianych, 7) 1.800 kg odpadków dywanowych, 8) 200 kg odpadków płóciennych, 9) 100 kg odpadków ceratowych, 10) 200 kg odpadków jutowych, 11) 300 kg odpadków sukiennych, 12) 350 kg odpadków skórzanych, 13) 500 kg odpadków tarczy szmerglowych, 14) 40.000 kg odpadków szkła, 15) 1.000 kg odpadków azbestu, 16) 157 kg lekkich beczek po suchej farbie, 17) 800.000 kg złomu żeliwnego składającego się ze starych kłoczków hamulcowych, 18) 25.000 kg makulatury, 19) 4.000 sztuk żarówek zdolnych do regeneracji. Wymienione materiały obejrzyć można w dni robocze w czasie od godziny 10—12 i to: Poz-

2—6, 10, 15 w Głównym Magazynie Zasobów I kl. w Poznaniu, Poz. 8, 9, 13, 16, 17 w Głównym Magazynie Zasobów II kl. w Ostrowie, Poz. 1, 7, 12, 14, 19 w Głównym Magazynie Zasobów w Poznaniu i Głównym Magazynie zasobów II kl. w Ostrowie, Poz. 18 w Bazie Materiałów Nawierzchni w Poznaniu. Reflektant na żarówki winien zobowiązać się usunąć na miejscu znaki kolejowe na żarówkach. Oferty na całe lub częściowe kupno z podaniem ceny za kilogram wzgl. sztukę należy w zapieczętowanej kopercie z napisem wskazującym zawartość włożyć do koperty bez firmy i nieprzejrzystej i zapieczętowaną nadesłać pocztą do Dyrekcji lub złożyć do skrzynki ofertowej w przedsiönku gmachu Dyrekcji najpóźniej do dnia 29 listopada 1932 r., godz. 12, gdyż w tym dniu o godzinie 12 nastąpi otwarcie ofert w gmachu Dyrekcji, pokój 408. Koperta bez firmy winna być zaopatrzona w napis: Oferta na kupno starych materiałów do przetargu Nr. 50/34. — Cena winna być wypisana w złotych obiegowych cyfrowo i słownie. Przed złożeniem oferty należy w tutejszej Kolejowej Kasie Dyrekcyjnej złożyć wadium w wysokości 5 procent oferowanej sumy, a w ofercie podać Nr. otrzymanego pokwitowania. Pozatem należy w ofercie zaznaczyć, że wyżej wymienione materiały firma oglądała, lub, że stan ich jest jej znany. Niezłożenie wadium spowoduje bezwzględne odrzucenie oferty. Wadium nieuwzględnionych ofert podlega natychmiastowemu zwrotowi.

209. Dostawa różnych materiałów. Dyrekcja Okręgowa Kolei Państwowych w Poznaniu zakupi: z przetargu Nr. 50/34 w dniu 25 listopada 1932 r. różne ołówki, bibułę, papier kancelaryjny, spinacze, różne gumy, trzonki i t. d. według oddzielnej specyfikacji; z przetargu Nr. 50/36 w dniu 25 listopada 1932 r. różne atramenty, farby, kalki, taśmy autograficzne do maszyn, podług oddzielnej specyfikacji; z przetargu Nr. 50/37 w dniu 25 listopada 1932 r. materiały rysunkowe podług oddzielnej specyfikacji; z przetargu Nr. 50/39 w dniu 25 listopada 1932 r. około 800 ton klocków hamulcowych do parowozów i wagonów według oddzielnej specyfikacji; z przetargu Nr. 50/40 w dniu 25 listopada 1932 r. około 100 ton rusztów parowozowych według oddzielnej specyfikacji; z przetargu Nr. 50/41 w dniu 25 listopada 1932 r. około 26 ton odlewów żeliwnych marki 1/1 1/2 i 1/3 według oddzielnej specyfikacji; z przetargu Nr. 50/42 w dniu 29 listopada 1932 r. około 200 sztuk tygli grafitowych o pojemności 150 kg i około 15 sztuk tygli grafitowych o pojemności około 50 kg; z przetargu Nr. 50/43 w dniu 29 listopada 1932 około 900 kg azbestu w płytach o normalnych wymiarach grubości 1—5 mm., około 300 kg azbestu w sznurach o średn. 1—15 mm; z przetargu Nr. 50/44 w dniu 29. listopada 1932 r. około 15 tsięcy kg węgla drzewnego z trzew liściastych; z przetargu Nr. 50/45 w dniu 29 listopada 1932 r. około 24.000 sztuk poduszek maźniczych podług oddzielnej specyfikacji i około 400 kg knotów bawełnianych; z przetargu Nr. 50/46 w dniu 29 listopada 1932 r. różne szpagaty, liny konopne i nici podług oddzielnej specyfikacji; z przetargu Nr. 50/47 w dniu 29 listopada 1932 r. różne tkaniny podług oddzielnej specyfikacji. Na dostawę materiałów do przetargów Nr. 50/39, 50/40, 50/44 i 50/45, poza 400 kg knotów bawełnianych, obowiązują warunki techniczne Ministerstwa Komunikacji, na które w ofercie należy wyraźnie się powołać. Nadesłanie podwójnych wzorów jest

konieczne dla materiałów do przetargów Nr. 50/35, 50/36, 50/36, 50/45, 50/45, 50/47. Wzory lub próbki muszą być nadesłane conajmniej dzień przed otwarciem danego przetargu. Dokładne informacje, specyfikacje rysunki i warunki techniczne otrzymać można w Wydziale Zasobów Dyr. Okr. Kolei państwowych

Poznań, pokój Nr. 408. Dostawa materiałów częściowo w 1—2 miesięcznych partjach w ciągu pół roku dla przetargów Nr. 50/35, 50/36, 50/37, 50/43, 50/44, 50/45, 50/47 dla pozostałych materiałów dostawa w ciągu roku. Oferta na całą lub częściową ilość potrzebnych materiałów i na każdy przetarg oddzielnie

z podaniem ceny franco wagon stacja Poznań, za wyjątkiem przetargów Nr. 50/39 i Nr. 50/44, gdzie ceny winne być podane franco wagon stacja P. K. P., należy w zapieczętowanej jednej kopercie firmowej, z napisem wskazującym zawartość, złożyć do koperty bez firmy i nieprzejrzystej, zapieczętowaną i nadesłać do Dyrekcji lub złożyć do skrzynki ofertowej w przedsiönku gmachu Dyrekcji najpóźniej w przeddzień danego przetargu. Otwarcie ofert nastąpi w dniach, oznaczonych obok danego przetargu w gmachu Dyrekcji, pokój Nr. 408, godzina 12-sta. Koperta zewnętrzna winna być zaopatrzona w napis: „Oferta na przetarg Nr. ... (wymienić Nr. i datę przetargu). Cena winna być wypisana cyfrowo i słownie w złotych obiegowych. Dla przyjęcia udziału w przetargu winna Firma złożyć wadium w wysokości 2 procent oferowanego materiału. W razie przyjęcia oferty przez Dyrekcję, złożone wadium winno być, przy zawarciu umowy, uzupełnione do 5 procent. kaucji.

210. Dostawa maszyn do wyświetlania rysunków. Kierownictwo Zbrojowni Nr. 2 ogłasza przetarg nieograniczony na dostawę maszyn do wyświetlania rysunków. Oferty w zapieczętowanych i zalakowanych kopertach, zaopatrzone w napis: „Oferta na wykonanie maszyny do wyświetlania rysunków do przetargu na dzień 1 grudnia 1932 r., należy składać w Biurze Zakupów Zbrojowni Nr. 2, w m. Stalowa Nr. 58 do godziny 10-tej dnia 30 listopada 1932 r. Wadium w wysokości 5 proc. oferowanej wartości należy złożyć w Buchalterji Zbrojowni Nr. 2 według deklaracji otrzymanej w Biurze Zakupów. Dla niniejszej dostawy obowiązują: 1) Zestawienie warunków ogólnych, obowiązujących przy dostawach wojskowych (zał. 1 przep. 0-10-22). 2) Przepisy o składaniu ofert na dostawy wojskowe (zał. L. 4 przep. 0-10-22). 3) Warunki techniczne. 4) Urzędowy wzór oferty. 5) Deklaracja. Wymienione przepisy mogą oferenci przejrzeć w Biurze Zakupów Zbrojowni Nr. 2 w poniedziałki, środy i piątki od godziny 10-tej, gdzie można również otrzymać warunki techniczne, deklarację oraz urzędowy wzór oferty za zapłatą 50 gr.

211. Roboty elektryfikacyjne. 10 Okr. Urząd Budownictwa w Przemysłu, ul. Mickiewicza 46 ogłasza na dniu 26. XI. br. przetarg na przeróbkę instalacji elektr. zewnętrznej oraz elektryfikację wewnętrzną. Blizsze szczegóły na miejscu.

212. Roboty kanalizacyjne, wodociągowe, gazowe i elektrotechniczne. Zakład Ubezpiecz. Prac. Umysł. w Warszawie ogłasza przetargi na wykonanie robót kanalizacyjno-wodociągowe-gazowych oraz robót elektrotechnicznych przy budowie domu przy ul. Mickiewicza i Pl. Inwalidów. Blizsze szczegóły na miejscu.

213. Dostawa pokostu. Dyrekcja Okręgowa Kolei Państwowych w Krakowie ogłosiła przetarg publiczny na dostawę w okresie rocznym 24.000 kg pokostu czysto-lnianego. Termin składania ofert do dnia 21 listopada 1932.

OBWIESZCZENIA MIEJSKIE.

24. Dostawa kamieni szosowych. Magistrat miasta Klecka ma zapotrzebowanie na kamienie szosowe o średnicy 8—50 cm. Oferty należy składać w zamkniętej kopercie z napisem: „Oferta na kamienie” w Magistracie w Klecku do 15 listopada 1932 r.

Składnica przyborów kreślarskich i zakład wyświetlania rysunków oraz oprawy planów

ALBIN ZABORSKI

Warszawa, Widok 22. ☎ Telefon 405-09.

W y ł a c z n a s p r z e d a ż

papierów światłoczułych, utrwalanych na sucho jedynej krajowej wytwórni papierów światłoczułych

„OZALID” właśc. OTTON SÖDERSTRÖM ŁÓDŹ.

GENERALNE PRZEDSTAWICIELSTWO

maszyn do wyświetlania i utrwalania rysunków oraz planów wszechświatowej fabryki

R. REISS-W. LEIBENWERDA

KATALOGI, CENNIKI, PRÓBKI ORAZ DEMONSTRACJE MASZYN W RUCHU SĄ NA KAŻDE ŻĄDANIE.

Kocioł parowy

nowy lub mało używany o ciśnieniu roboczym ponad 18 atm. i powierzchni ogrzew. 150—300 mtr. kw., na parę 800—400 C. kupię. Łask. oferty upraszam składać pod „OKAZJA” Nr. 10817 do Adm. Tygodnika dostaw we Lwowie.

Środek izolacyjny Hydrofuge „CASTOR”

zabezpiecza od wilgoci przeciekania, wstrzymuje ciśnienie WODY we wszystkich wypadkach, jako to: izolacji rezerwuarów, murów, kanałów, basenów, tuneli, tarasów, fasad, szczytów i fundamentów, ścian oporowych, etc.

Posiada na składzie:

Przedsiębiorstwo Budowlane

Maurycy

KARSTENS

w Warszawie, ul. Koszykowa Nr. 7. Tel. 827-95, w Krakowie, Biuro „KASTOR”, Rynek Kleparski Nr. 5. Tel. 102-18; w Wilnie, Biuro Handlowe M. Jankowski, Ś-to Jańska Nr. 9.; w Katowicach, inż. Stanisław Nitsch, Matejki Nr. 5. Tel. 19-22; w Poznaniu, Wł. Stopa, 3-go Maja Nr. 3a. Tel. 31-93; we Lwowie, Fabryka Gipsu WPP; Józefy Franz i Synowie, Listopada Nr. 97. (1-25)

WAPNO budowlane marmurowe, CEMENT, LEPNIK do posadzki, ogniotrwała GLINKA i ZAPRAWA szamotowa, PŁYTY piekarskie, POSADZKI, PŁYTY „Berkela” na ścianki działowe. Proszek otwocki, GIPS, Kręgi generatorowe, Maty trzciniowe, „Eweritas” Lepnik do lepiania papy, SMOŁA, PAPA, DA-CHÓWKA, poleca:

D.T.-H. Inż. Jan Pędzich oraz firma **Antoni Krysiński**, egzyst. od 1888 r. Warszawa, Jerozolimska 113, tel. 605-97 składy i 511-00 biuro. Konto P. K. O. 60.023. Adr. tel.: Pędzich Warszawa, Jerozolimska 113.

(1-25)

„INFORMACJA”

Sp. z o. o.

Katowice, ul. Sokolska 4.

Telef. Nr. 2-62 — Telef. Nr. 2-62.

założona przez

Izbę Handlową w Katowicach, Izbę Przemysłowo-Handlową w Bielsku, Związek Kopalń Górnośląskich Spółkę Komandytową „Robur” w Katowicach, Związek Banków Województwa Śląskiego w Katowicach, Związek Komunalnych Kas Oszczędności Województwa Śląskiego w Katowicach, Polski Związek Towarzystw Kupieckich Województwa Śląskiego w Katowicach, Polski Związek Raiffeisena w Katowicach, poleca się sferom finansowym, przemysłowym i handlowym.

Zakres działalności Spółki „Informacja”:

1. Wywiady kredytowo-handlowe,
2. Stała kontrola kredytowa,
3. Powiernictwo,
4. Wykonywanie czynności inkasowych,
5. Reprezentowanie wierzycieli w postępowaniach upadłościowych i zapobiegawczych,
6. Zastępstwo właścicieli akcji i papierów wartościowych,
7. Prowadzenie zarządu lub nadzoru przedsiębiorstw,
8. Przyjmowanie depozytów.

Teren działalności Spółki „Informacja”:

Cały obszar Rzeczypospolitej Polskiej i wszystkie państwa zagraniczne.

Na żądanie przesyłamy odwrotnie prospekty.

Prenumerujcie

„TYGODNIK DOSTAW”
Rocznie 20 Zł. — Półrocznie 14 Zł.

SKOROWIDZ

Poszukiwano:

Dźwig budowlany lekki na wysokość 30 m z windą i motorem benzynowym poszukiwany. Trans Warsz-

taty, Lwów, ul. Na Bajki 3-5.

Lokomobilę 30 — 40

konną, w dobrym stanie kupię. Oferty Korn, Hadykowska, Kolbuszowa.

Kompletne urządze-

nie do fabrykacji wełny drzewnej, kupimy. Oferty: Dudziński, Potuszek, Rajski, Nowy Targ.

Motor ropny ca 12 KM, oraz maszynę do liczenia,

kupię. Maj. Buszewo, poczta Lubosina, pow Szamotuły.

Pompa odśrodkowa połączona z silnikiem elektrycznym (siła 1 lub 1 1/2 PS, na prąd stały, volt 110,

w dobrym stanie, potrzebna. Adres: Ks. T. Pandzik, klasztor, Obrza, pow. Wolsztyn.

Ofiarowano:

8150 sztuk podkła-

dów sosnowych wąskotorowych wyróbki 1929/30 r. o wymiarach 10/17,5/10 cm, dług. 1.10 mtr., sprzed loco plac przy stacji kolejowej Trojanówka Nadleśnictwo Państwowe Trojanowieckie.