

COMPASS  
1883.

8065

t. 2

FINANZIELLES JAHRBUCH  
FÜR  
OESTERREICH-UNGARN

JAHRGANG

# COMPASS

FINANZIELLES JAHRBUCH  
FÜR  
OESTERREICH-UNGARN  
GEGRÜNDET VON GUSTAV LEONHARDT.

1883.

HERAUSGEGEBEN VON  
S. HELLER.

SECHSZEHNTER JAHRGANG.

WIEN, 1883.

ALLGEMEINE  
**DEPOSITEN-BANK**  
**WIEN**

Graben (Trattnerhof)

und

**Stadt Steyr**

8165 in Ober-Oesterreich.

Das Institut stellt sich die Aufgabe, die Ersparnisse und Gewerbestandes, der ländlichen Bevölkerung und der tertien Mittelklasse überhaupt zu sammeln und diese Gelder in Handels- und Gewerbestände im Wege der Creditvermittlung auf gegenseitiger Haftung der Mitglieder beruhen, zuzuführen und Accreditive, als 10 Tage, so übernimmt zur rechtzeitigen Einzahlung, beziehungsweise Zahlung gleichfalls mit Gebühren ohne Rücksicht auf die Höhe der Einzahlung, Stück, dann

Es sollen auf diese Weise die Ersparnisse der Pächter Classen zu deren eigenen Zwecken und Vortheilen Verwendet also gewissermassen zu ihrem Ursprunge zurückgeführt werden

Die Allgemeine Depositen-Bank will damit die anerkannten nützigen Aufgaben, welche bisher Sparcassen und Escomptobanken getrennt verfolgten, vereint anstreben.

Die anderweitigen Bankgeschäfte der Anstalt bestehn in der Uebernahme von Wertheffekten, Münzen und Urkunden zur Verwahrung gegen mässige Gebühr, ferner in Ertheilung von Coupons, welche am Wiener Börse bezeichnete Papiere, Gold- und Silbermünzen, die Auszahlung von zwei und drei Monate, und in dem streng kaufmännischen Depositen-Geschäfte.

Die Anstalt ist statutenmässig verpflichtet, den jeweiligen Spar - Einlagen monatlich zu veröffentlichen, und unter ihrer Gebarung auf die einfachste Weise der öffentlichen Commissionen in Verwahrung zu bringen.

(Siehe Seite 59 Text.)

Bank: Auszahlung fällt

an bis auf Weiteres in Vororten zahlbar

wird nebst den Einzahlungsbühr von fünf Prozent desselben, so demnach vorangehend die Präsentation der

1882 an auch zum Co

re der unacceptirt, dann aber, auf einen best

er Art werden die

4 Percent, oder

bühr für Accept-Ei

Zahlung, beziehungsweise Papiere gleichfalls mit Gebühren ohne Rück

als 10 Tage, so übernimmt zur rechtzeitigen E

ng fälliger Coup

Oesterreichisch-ung

ren zur sofortigen

von der betreffenden

Verlangen auch in

Coupons, welche am

die Auszahlung von

%, in der Valuta

er per Einreichungsl

ersterreichisch-ungari

erwahrung:

öffentliche Werthpapiere, Bucher und andere lautende Depotschei

1244. Araden Versteigerung.

Postlelinie

Prüfung: magdeburger; fünf Abends; 10 Stunden.

Samstag:

Samstag: 10 Stunden;

Samstag: 10 Stunden; 16 gr.

Araden:

Araden I. 1. 425.

sche Bank : Anweisung sehr.

	Ungar. Nordost	(Silb
ung	"	(Gold
	" Westb	schlwi
ke,	Graz, (Silb	I. E
	Vereinigte Pri	schlhen
	nen (Ungar.	stli-Ai
	(Gold) 5 <sup>0</sup> / <sub>0</sub>	mon 18
	<i>H. Dorse I</i>	
5 <sup>0</sup> / <sub>0</sub>	Credit-Anstalt	Handel
Sil-	Donau-Dampfs	Wirt-Ge
	Ofner Stadtgen	ie <sup>0</sup> / <sub>0</sub>
	Triester Stadta	em v. J.
	<b>I. Actien von Transj</b>	
		ungen.
	Alföld-Fiumand	ahn, Gro
	ger Strecke,	
	Aussig-Teplitze	Eisenbahn
	Böhmische We	ahn.
374,	Buschthraider	Eisenbahn,
5 <sup>0</sup> / <sub>0</sub>	Donau - Dampfs	Wirt-Ge
	Elisabeth-Bahn	
5 <sup>0</sup> / <sub>0</sub>	"	Lin-Bad
	"	Schwarz-
	Ferdinands-Nor	ahn,
	Franz Josefs-Ba	
	Fünfkirchen-Ba	der Eisen
	Galizische Carl	abwig-Ba
5 <sup>0</sup> / <sub>0</sub>	Kaschau-Oderber	der Eisen
3 <sup>0</sup> / <sub>0</sub>	Lemberg - Czer	witz-Jas
	II. und III.	"
	Lloyd, österreic	sch-unga
3 <sup>0</sup> / <sub>0</sub>	Oesterr. Nordw	ahn (I.
	Rudolfs-Bahn,	
5 <sup>0</sup> / <sub>0</sub>	Siebenbürger E	isenbahn, e
	Staats-Eisenbah	gesellsch
	Süd-norddeutsel	Verbind.
	Theiss-Eisenbah	gesellsch
	Tunnel-Verein,	den-Peste
	Ungarisch - gali	sche Eise
m.)	(fl. 200 Silber	fl.)
	Ungarische Nor	stbahn,
	"	We
	"	ahn (Ra

*Classe IV*

0 Percent des Cours  
 Ofen-Pester Dampfmü  
 dia-Dampfmühle<sup>3)</sup>,  
 Walzmühle<sup>3)</sup>.

**reisungsverkehr.**

den die Bestimmung,  
 n, auf einem ander

1253. Polakom Wskypolung.

Bochmin.

frunwa : Wreslawitzdie

Tomy : Fremdenische DO.

Tomy rskobke : ideridy fridy na wstare

szyniz } 1/2 mil, 2 men, fufies,

skewis } 2 men, rilygnis, 2 owenne.

obertor

shp. H 39.

C. Staatschulden

- Ungarische Renten
- " "
- " "
- Ungarisches Eisen
- Ungarische Gündelbriefe
- Ungarische Ostbann-Emission 1869
- " " 1873
- " " 1876
- Ungar. Staats-Anleihen
- Ungar. Ubarial-Anleihen
- " " " " " " " " " " " "
- Ungarisches Prämien-Anleihen
- Ungarische Theilhaber-Anleihen
- Kroatisc-slavonische Ablösungs-Obligationen

D. Gündelbriefe

er im Reichsrath und Länder der

E. Andere

- Donau-Regulirung
- " " " " " " " " " " " "
- anleihen der Staat
- " " " " " " " " " " " "
- und 171 (6%)
- anleihen der H
- Jahre 880 (5)
- anleihen der Sta
- (Emission 186
- anleihen der Sta
- vom Jahre 18
- " " " " " " " " " " " "
- rückzahlbar
- vom Jahre 18

F.

- Boden-Credit-Anleihen
- innerhalb 50 J
- " " " " " " " " " " " "
- 50
- und 4%
- Böhmische Boden-Credit-Anleihen
- innerhalb 36 J
- " " " " " " " " " " " "
- 33
- und 5%
- Böhmische Hypothekendarlehen
- italiz. Aktien-Hypothekendarlehen
- (Note) 6%

1257. Robertson Verpflichtung.

Tharaka

französisch: mangelschuldlosig poil Versterben.

französisch: frankreichische,  
französisch,  
französisch : 30.

französisch :  
französisch ;  
französisch ;

Handl. I, W. 1.

Oester	1.581.143
Staatsschuld	3.482
risch	33.379
Rente	10.502
garisch	18.500
"	93.000
"	60.000
"	15.909
"	47.551
"	414.960
garisch Eisenbahn	108.965
garisch Gümöres	772.695
riefe,	
garisch Ostbahn	
mission	1.869
"	1873
"	1873
"	9781
gar. Staats-Anleihen	
gar. Uobarial-Abt	
Veinzeht	
garisch Prämien	
garisch Theiss-	
liner Kämien-O	
garisch slavonische	
Abblösgs-Oblig	220.512
D	1.738
Ver	10.168
D. Grundentlast	22.517
im Richtersrathe	2.664
und Läder,	9.160
Länder der un	174.270
E	
andere Hö	
Actie	
Directoren	
Actien	
er Stadt	
"	
"	
und 1 1 1	258.218
er Hau	3.881
Jahre 380	892
er Stadt	5.686
(Emis	3.140
er Stadt	21.125
vom Jahre 1868	44.121
Act	174.928
Ende 1881	
rückzahlbar,	
vom Jahre 1878	
ien mit H. 50	
: Adalb. Hus	
s a (Aszö)	
den-Cedit-Anst	
innerhalb 50 Jah	591.547
"	
un	
hamische Boden	3.897
innerhalb 36 Jah	1.138
"	4.809
"	45.796
Res	160.336
Act	373.571
Ende 1881	

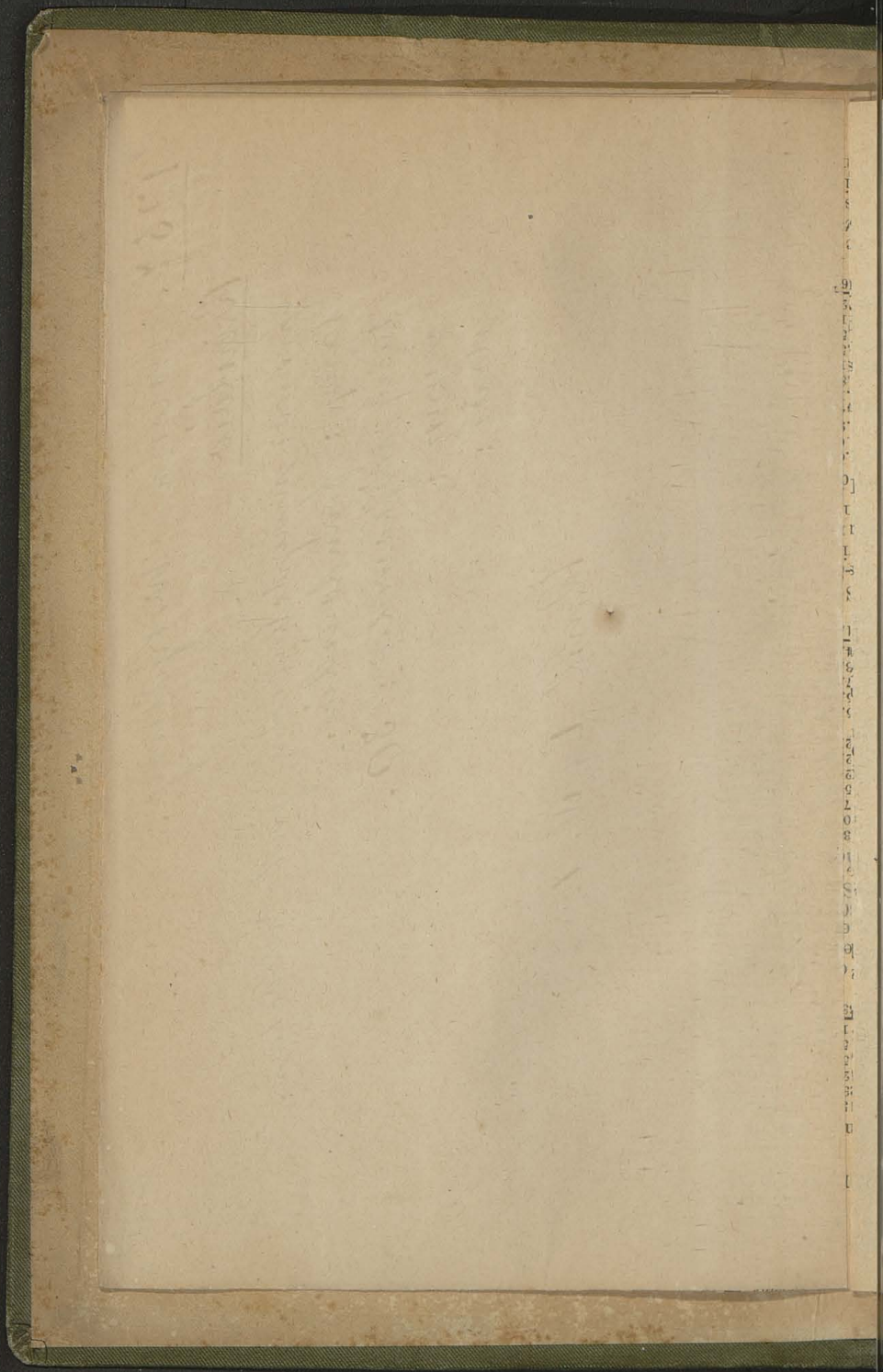

THE  
LIBRARY  
OF THE  
MUSEUM  
OF  
COMPARATIVE ZOOLOGY  
AND ANATOMY  
HARVARD UNIVERSITY  
CAMBRIDGE, MASS.



1267. Salweena nr.

Sumatra. h. deprobatior.

1264. Anabara Mosyopolina.

Polynesia.

Formosa: Ussuifera.

Tamuy:

Tamuy relectior: 4

exquis: 12 pr.

Ms. 493

Deutschen Reiche und  
Frankreich in Zahlung  
wird dem Einreicher  
geleistet.

8. Die Incasso-  
Papieres abgerechnet

A. Für Wechs.

$\frac{1}{2}$  per mille

B. für Obligato-  
cassebücher

a) am Einric

$\frac{1}{2}$  per mil

b) nicht in

1 per mil

C. für Coupon:

a) am Plate

b) an einer

aber mille

Für die Einflu-  
Wechseln und Anwe-  
berechnet die Bank  
Gebühr von dreiss  
Nominalbetrages.

Portospesen

9. Für Marek  
commende Incasso-  
len etwa ausgelegt  
per Stück in Anrech  
betrages.

10. Stellt sic  
Incasso-Rayons de  
präsentiren sind,  
Vergütung zu leista

11. Die Banlm  
einen entsprechenden  
Protestspesen einze  
Werthpapieren und

12. Die Banlm  
leren Bezogene au  
zur commissionswe  
Auftrag, zu überneh

Hiefür wird für  
per Stück, ohne Ri  
ob dessen Annahm  
oder unterbleibt.

Portospesen  
selbe die etwaigen  
auch die Distanzge

Infolge Aus  
Vororte: Fünfhaus

1) Die Auszahl

12 Gr. Salomonen Kr.

Stuka - fr. d'erechete

Tany franckonische - ausgez. 12 gr.

4 mens. Indes

4 mens. xiliprinis

4 mens. subennis.

6 1/2 Tany soltyon.

Mp. v. 95.

De

we  
Ja  
je  
ter  
de  
re  
er  
Zu  
Ze  
he  
tiv  
wi  
ein  
tic  
ha  
ge

An  
me  
und  
po  
und  
in  
(Da  
Ein

ha  
8  
ge

che r:  
Zahlg  
reich  
neaso  
rechne  
chse,  
mill  
igato  
ücher  
Einm  
per h  
cht an  
er n  
ponr:  
Plate  
einer  
er mil  
Einhu  
Anwen  
Bank u  
reiss  
es.  
esen e  
Manb  
asso-  
elegt  
Anrech  
lt sic  
s der  
nd, s  
leiste  
Bank  
ehend  
einzu  
und  
Bank  
e au  
onswe  
berne  
wird i  
ohne ti  
nahmes  
ibt.  
esen e  
waigen  
tanzge  
e Ansch  
inflaus  
Auszahl

archidiaconi Warmienses

Joannes Scultetus s.th. proff.

1512.

1209. Pauer's biskup's skrifur.

Þessir - biskupinn - biskupinn

frama : skrifur

frama :

frama skrifur : 2 : 6 1/2 skrifur.

skrifur : 12 gr.

skrifurinn :

skrifur. G.

Trans nach  
beric  
Exen, solche  
den k

I. Lan  
preis

rätthig

anzahl  
sind :

in  
ien und  
onien

6

.

.

.

30

3

.

.

.

.

.

.

.

.

.

.

.

.

.

.

.

.

.

.

1241.

Amphostane arena.

Kandrose - Alkohol. solution 2 Jahr erhalten

fr. extractive  
Tansin 50

oxygene 12 qrs.

Acies. 4 fluid. 4 riling. 4 anony

By Tom rilling  
shp. W. P. 1.

Bau-

Indu.

Indi  
Kroa  
gang  
gerir  
Liqu  
Mittl  
sein

pass  
selb  
werd

r.	88
e.	88
d	89, 932
.	91
.	91
f.	92
r.	93
lt	93
z.	95
r.	95
t.	100
a	100
n	101
.	101
r.	102
.	106
h	106
.	107
k	108
r	109
i.	110
.	110
.	110
.	110
.	112
.	113
.	114
y	114
.	114
.	116
.	117
.	119
.	119
k	119
.	119
n	120
.	120
.	120
k	121
r	121
.	121
.	122
.	122
.	122
.	122

*James Christiana*

1825,

*James Christiana Secret. vol.*

1812,

*Amata*

1868

*Archibald Christiana*



88  
88  
932  
91  
91  
92  
93  
93  
95  
95  
00  
00  
01  
02  
06  
06  
07  
08  
09  
10  
10  
10  
12  
13  
14  
14  
16  
17  
19  
119  
119  
120  
120  
121  
121  
121  
122  
122  
122  
122

69. Tri  
70. Tr  
sis

Unga

- 1. Bc
- 2. Ba
- 3. Ce  
sti
- 4. Cd
- 5. U
- 6. Es
- 7. Ge
- 8. H
- 9. In
- 10. U  
G.
- 11. L  
Kl
- 12. M
- 13. V
- 14. V
- 15. L
- 16. V
- Buda
- 17. U  
A
- 18. U  
V
- 19. F
- 20. O  
B
- 21. P  
— B
- 22. V
- 23. A  
V
- 24. A
- 25. —
- 26. B
- 27. B  
d
- 28. —
- 29. E
- 30. E
- 31. F
- 32. D  
F
- 33. —  
C
- 34. I

originae 12 gr.  
 deorsige 4 frid. 4 rad. 4 aveng  
 4 frid. 4 rad. 4 aveng  
 4 frid. 4 rad. 4 aveng  
 4 frid. 4 rad. 4 aveng

1294. *Ungarische Namen.*  
*Wielmoza* - *Wronow* - *Belkinc* 2 + *Kandrosze.*  
 (fr. *szerebaki*) *paik chatai*  
*Tansow* 60 - *koltyz* 6 *Tansow*  
 4 frid. 4 rad. 4 aveng

archidiaconi Pannonienses

Joannes Góroski  
1525,

Seite

i. Th. 257  
Ybbs 258

258

Wiener

sterrei-  
78

n 260  
61

2

2

33

265

Seite

eresztes,  
tes.

Bezirks-

. Sparc.  
h. 275  
er I. va-  
arc.) 139  
ar. Lan-  
) 140  
inigte  
arc.) 141

76

ahely, s.  
ly

- Csan
- 49. Csej
- Cser
- Metz
- 50. Cser
- 51. Csor
- 52. Csui
- 53. Czeg
  
- 54. Dár
- 55. Deb
- Spai
- 56. Deb
- Spai
- 57. Deé
- 58. Dett
- 59. Deu
- 60. Deu
- 61. Deu
- Csai
- 62. Dev
- 63. Dob
- Don
- 64. Dun
  
- 65. Eis
- Spai
- Eisi
- Kör
- 66. Eise
- 67. Eny
- 68. Epe
- 69. Ere
- 70. Erit
- tats
- 71. Eri
- Ern
- Ers
- Apo
  
- 72. Fé
- 73. Fiu
- cas
- 74. Fiu
- Fre
- 75. Fra
- 76. Für
- ner
- 77. Für
- che
- Spa
- 78. Für
- ner
- Spa
  
- 79. Ga
- 80. Gal
- 81. Gá
- 82. Ge
- 83. Gö
- 84. Gő
- 85. Gő
- Gri
- cas
- 86. Gri
- Gre
- 87. Gr
- Gr
- 88. Gr
- Ka

1894. *Asphidula muskuvensis*.

*garbosa - muskuvensis* &

par. *Asphidula*.

parvus:

Tomy:

Tomy *Asphidula* &

regius: 16 sp.

obscurus: *Asphidula*.

*Asphidula* sp.

in

Seite  
741

741  
741

742  
742

742

742

Seite

942

747

749

750

752

756

757

943

759

759

760

761

763

764

766

767

769

769

771

772

772

772

773

773

776

Seite

781

781

ien

782

782



1851  
1852  
1853  
1854  
1855  
1856  
1857  
1858  
1859  
1860  
1861  
1862  
1863  
1864  
1865  
1866  
1867  
1868  
1869  
1870  
1871  
1872  
1873  
1874  
1875  
1876  
1877  
1878  
1879  
1880  
1881  
1882  
1883  
1884  
1885  
1886  
1887  
1888  
1889  
1890  
1891  
1892  
1893  
1894  
1895  
1896  
1897  
1898  
1899  
1900  
1901  
1902  
1903  
1904  
1905  
1906  
1907  
1908  
1909  
1910  
1911  
1912  
1913  
1914  
1915  
1916  
1917  
1918  
1919  
1920  
1921  
1922  
1923  
1924  
1925  
1926  
1927  
1928  
1929  
1930  
1931  
1932  
1933  
1934  
1935  
1936  
1937  
1938  
1939  
1940  
1941  
1942  
1943  
1944  
1945  
1946  
1947  
1948  
1949  
1950  
1951  
1952  
1953  
1954  
1955  
1956  
1957  
1958  
1959  
1960  
1961  
1962  
1963  
1964  
1965  
1966  
1967  
1968  
1969  
1970  
1971  
1972  
1973  
1974  
1975  
1976  
1977  
1978  
1979  
1980  
1981  
1982  
1983  
1984  
1985  
1986  
1987  
1988  
1989  
1990  
1991  
1992  
1993  
1994  
1995  
1996  
1997  
1998  
1999  
2000

1928

7eyer erreichische Sparcas

ilz. ehhalter und Cass  
l.-St. 228, Rückz. fl. 14  
0/0, fr Einl. 4 0/0, für F

in Stand

inlagehen . . . . .  
uthabilie . . . . .  
nticipa . . . . .  
aranti . . . . .  
autiongen bei Creditinst.  
eserve . . . . .  
n u. sonstige Activa

Comparcassa der  
buchtlions-Vorstand: F  
fl. 9214, capit. Z. fl. 24  
Zins— Reserfend fl

in fl Stand

eressen . . . . .  
ticipa . . . . .  
nto (urswerth) . . . . .  
ingew . . . . .  
nsen . . . . .

m). parcassa **Wiel**  
nicht zugekomm

a. Neue Wiener  
2.

e S Erste Oester  
te, Seite 73.

on Bezirks-Spar  
Cass. Washington, Ca  
Mitglieder). Buchl  
00. capit. Z. fl. 23.751.  
H. — Zinsfuss für ]

in 4. Stan

reslehen . . . . .  
ictp . . . . .  
erychusscassa-Vereines  
nden Sparcassen . . . . .  
fl. 1042) sonst. Activa

omparcassa de  
nz 875.] Directions-  
).00it. Z. fl. 9297,  
— Zinsfuss für ]

1276. *Rebecka* *Werksp.*

*Freiginn*

*frama; ins fransensium*

*Tany: 50 monna longa*

*Tany rebecka; 679 Tan Werksp.*

*requeur: 24 gr.*

*Wies: 2 im find. 2 im find. 2 im find. 2 im find.*

*Apr. 28.*

artoryski. — Vic- sid  
Marcell Czartoryski I. Kas  
Dr. Jonathan Waler, F.

Dionysius v. Skarzynski Dr.

owicz; Cassa: Mic; L  
Eduard Fuchs jun.; H-Ba

en: Dr. Carl Kaczow Dr.

Adam Tański; in Bel: E  
; in Rzeszów: F. s R  
slau: Adam Wilczy in  
isl. Biliński. — Die list  
iemski) protokollirt

volleingezahlten Actia f  
vidende am 2. Jani Re  
14, 15 (= 7, 7, 5 Co

3 Kategorien von faief  
ihr., beide in N d e rz  
slich, d)  $5\frac{1}{2}\%$  3 Jän  
ndbriefe. Die letztege  
Noten-, Pfand- und ul  
efe: I. Jänner un. III.  
und Galizische unkr  
ditbank in Lemerglan  
Escompte-GesellschaL  
er Administration des  
n, Filiale der Arta  
Handelsbank in Warsa.

ember 1882. S

en-Capital . . . . .	500
erfond . . . . .	500
dbriefe im Umlaufe . . . . .	500
o und 6% Pfandbr. inter	
rschluss d. Reg.-Commiss.	
dbriefe im Umlaufe . . . . .	500
rtisationsfond der Land	
d Schuldbriefe . . . . .	500
ezahlte Pfand- u. Schuld	
iefe . . . . .	500
oste Pfandbr. im Umlaufe	
" Schuldr. „	

Transpo . . . . .



Vic-Isid  
 Koryski. Kast  
 Warbr, Ed  
 Skarzys Dr. F  
 Mieliob; La  
 jun.; Pas-Bur  
 Kaczew, Dr.  
 in Boh: Br  
 ow: L. is Ryb  
 in Wilon in  
 Die ist de  
 kollirt.  
 lten Aia fl.  
 2. Jnn Rest  
 7. 7. Cou  
 n von fariefer  
 n No enerzin  
 3/4 in Si  
 ie lettere gelat  
 and- und Suldb  
 ner un l. di. 2  
 sche Ink ir H  
 Lemig Bank-  
 Gesell hat Lom  
 ration des Mercu  
 er Analt n Ta  
 k in Wrsau.  
 ASSIN  
 fl.  
 500.00  
 16.74  
 3,772.50  
 laufe. 3  
 andbr. ster  
 g.-Comiss. 127.2  
 imlaufe. 852.4  
 der Hd-  
 e . . . 515.4  
 u. Suld-  
 433.2  
 im Uraufe  
 116.2  
 101.5  
 Transpor. . . 6,435.6

1290. Mr. Kinnopimcha  
Gesellschaft

franco: Ueberlieferungs-  
 Tamy;  
 Tamy; Tesele;  
 Tamy; Tesele;  
 oxymor;  
 Ueberlieferungs-;

Sup. 4825.

Abstattun  
 Amort. a.  
 Darleh  
 in Pfan 34.7  
 Effecten 2.0  
 Cassensche  
 Pensionsf  
 Currente 36.7  
 Immobilien  
 Debitoren  
 Verloste Ober  
 und Sch Seit  
 Filiale de 73.32  
 Report . 651.76  
 8017.

Ein  
 aus dem a.  
 fl. 31.800 G 921.  
 der Einlas 5.  
 Ausgabe  
 fl. 361, Z  
 zus. fl. 540  
 wendun  
 Vortrag 925

f De  
 46.0  
 arvef

**Verwaltu**  
 Jos. Kod  
 Taußer Va.  
 Zeschk 1,07  
 Ait  
 nach der G  
 je fl. 14 = 5

**ACTIA**  
 1,07  
 Cassa .  
 Effecten rsta  
 Münzen un C  
 Wechsel es tra  
 " c 186.6  
 Bedeckter Tre 18  
 Sonstige Beck  
 Conto für au  
 Steierm. Neo  
 Banca Come  
 Conto dutsd a.  
 Mobilien ud 4.66  
 4  
 3

Ein  
 fl. 62.914 hi 49  
 Verwen  
 des Cred. 7.  
 Vortrag af  
**Gsch**  
 zählte Eite 3,24  
 nei  
 actil  
 cred

stattun  
 Amort.  
 Darlehe  
 in Pflan  
 ecten  
 ssenssch  
 nsionsst  
 rente  
 mobilia  
 bitoren  
 closte u  
 nd Sch  
 ale des  
 ort.  
 E  
 dem  
 31.800.  
 Einlage  
 s gab  
 361. Z  
 fl. 54.  
 ndun  
 rtrag  
 926.575  
 f Delle-  
 46.076,  
 erfond  
 % für  
 rwaltn  
 os. Koh  
 tauer. Vva.  
 Zeschk  
 1,072.385  
 A ic  
 103  
 eh den  
 5.936  
 fl. 14  
 ACTIA  
 1,073.424  
 sa .  
 eten  
 rstand:  
 nzen un  
 chsel d  
 186.070,  
 Hecker rec  
 1880:  
 istige Vel  
 für Es-  
 nto für u  
 ierm. E  
 nca Corne  
 nto dubso  
 V a.  
 4,669.718  
 41.330  
 35.363  
 493.748  
 Ein  
 62.914 hi  
 rwen  
 e Cred.  
 rtrag  
 Gech  
 5,240.159  
 hlte Ein  
 meinden  
 ections-  
 irector:

1280. P  
 1288. M  
 Kentucky

fremme: L  
 Tamy: 60  
 Tamy r  
 argunz: 2 (24 gr.) 1/2 m  
 arisi: 2 m  
 Arch. III, 57.

1818. *Unvollständig*

*Handwritten notes*

*Handwritten notes, possibly a list or account*

*Handwritten notes*

eif.  
Z. H.  
sfuss  
c ti  
kar-  
-Por-  
sse  
pier  
orr-  
fond  
nd. Z  
305.  
Di  
fl. 4  
1.0  
eti.  
kar-  
se  
pierre  
n.  
dige  
306.  
lact  
Wien  
Seit  
Wien  
Inst  
307.  
arom  
ons  
577.  
5.0  
c ti  
kar-  
pierre  
d. V  
in  
ins.  
308.  
ich)  
65,  
15.00

diff. Einl. im J. 1881 fl. 2  
Z. fl. Ende 1880: + fl. 1  
sfusiscompte 7 1/2 %.

cti. W. Passiv

kar-k 1407 Interessenten  
-Portheilnehmenden Gemeinden  
se Zinsen  
pieri  
rr.  
fond. incl. Gew. 1881: fl. 7298)

id. Z

05. in e Weyer (Oberöst  
Dör: Aug. Fichtl. —  
fl. 5; Einl.-St. gegen En  
1.08 für Einl. 4 1/2 %.

ti. W. Pass

ar-ln-Einlagen  
se Zinsen  
piero  
n.  
dige

06. 79.] (Die Bilanz pro  
act

Vie „Banken und Cre  
seit

Vie reassa. Siehe „Ba  
nst

07. eiermark). [1868.]  
rorr und Seb. Hartner  
onsbaum. — Einl. im  
577; Einl.-St. gegen En  
5.0; Darl. 5 %.

tiö. W. Pass

ar-lu-Einlagen  
iere Zinsen  
d. (incl. Gew. 1881: fl. 4320)  
in

ins.

08. in e Windischgars  
ch) ostl. — Einl. im J.  
55, Einl.-St. gegen El  
5.0

1299. Pörggarn Sport Bezugsd.

Bezehtio - meichweis - mraden

franno: vvedelshie

Tomy;

Tamp tolltyrie: Ri: 6ty sepureasy

sepure: 12 ps.

alkioigamim: 1 mud flid. 1 mud sil. 1 mud arene; ?

Wapf. 22.

Seite  
. 868  
. 869  
. 870  
. 871  
. 872  
. 873  
. 874  
. 874  
. 875  
. 876  
. 876  
. 877  
. 878  
. 879  
. 880  
. 880  
. 881  
  
. 882  
. 884  
. 887  
. 888  
. 890  
. 892  
. 894  
. 895  
. 896  
en-  
. 897  
nd  
. 898  
. 904  
nd  
. 908  
en  
. 912  
el,  
. 913  
. 913  
ter  
nd  
. 914  
. 925  
. 928  
81  
bleaux

Seite  
. 930  
. 931  
. 932  
. 932  
. 932  
. 932  
. 933  
. 933

sen: 202. Völkermarkt

r Stadt **Völkermarkt**

ellvertreter: Fr. Hub

2. capit. Z. fl. 17.831

4.484.

nd Ende 1881 in fl.

346.153	Einlagen
17.965	Anticipa
1.300	Reservef
37.992	1880)
75.430	
5.441	
<u>Iva 11.506</u>	
495.727	

r Stadt **Voitsberg**

vorsteher: Dr. Ed. L.

057, capit. Z. fl. 33.4

.897.

nd Ende 1881 in fl.

494.576	Interesse
4.040	Anticipat
18.493	Reservef
294.577	gegen
14.701	
<u>26.786</u>	
853.173	

**Vadowice** (Kasa oszczę

ron Baum, Dr. Hei

iquidator: Ign. Dobr

nd Ende 1881 in fl.

24.532	Interesse
180.617	Anticipat
12.300	Diverse I
19.898	Reservef
36.070	Reingewi
10.357	
<u>10.546</u>	
294.320	

stadt (Schlesien). [I

Buchhalter: Ign. Tün

nde 1880: + fl. 40.0

ompte 7 1/2%

nd Ende 1881 in fl.

226.523	Interess
12.564	Forderung
5.820	Reingewi
25.368	
8.948	
<u>16.935</u>	
291.158	

hofen a. d. Thaya C

irector: Fl. Martinc

er: Aug. Steindl. —

390.429; Einl.-St. g

ir Hyp.-Darl. 5 1/2%

1282 Baniber prob. stammeschk.  
Preussisch

Freunde; stammeschk.  
Tamy;  
Tamy stammeschk.; 4<sup>2</sup>; 6<sup>24</sup> sequit.  
sequit.; 1<sup>2</sup> sequ. de area 1 seq. 1/2. 24 pr.  
divis; minister & hantares.

Pub. III, 58

in l. ö.  
lagen von  
tichtive  
nstie Pas  
ser fond  
ezuteing

1. bbs  
chiner.  
88 fl. 4  
L-S. geg  
+ 17.  
it Apr  
ind. ö.  
lagen von  
ufese Zin  
tichtive  
ser fond  
ecialteser

lesin).  
anzel-Di  
inl im  
i Ede  
ür inl.

in l. ö.  
lagen von  
bebene  
tichtive  
sther J  
ür en R

n). 186  
ovtzky  
4.07;

in l. ö.  
ere ente  
tichtive  
ser fond

(ied  
kz fl.  
f. H



1883. Impeller of port mequillo.

Francossein

Francossein

Francossein

Francossein

Francossein

Francossein

Chap. 35.

258 Oest  
Actia  
Hypothekar-Vorlesse  
Realitäten  
Rückständige  
Cassa  
Sonsige Act  
297  
Director:  
Cassier:  
lautende Z  
Reserve:  
Zinssuss  
Act 1881  
Hypothekar-Wechsel-Port  
Darlehen an  
Realitäten  
Reservefond  
Special-Res  
Cassa  
Rückst. Zins  
298  
Fede  
John Wlad  
H. Mehl  
Actia  
H. 70.047  
Act 1888  
Hypothekar-Wechsel-Port  
Darlehen an  
Realitäten  
Reservefond  
Cassa  
Rückst. Zins  
299  
Kuhm.  
Act 1888  
Hypothekar-Wechsel-Port  
Darlehen an  
Realitäten  
Reservefond  
Cassa  
Rückst. Zins  
300  
Act 1888  
Hypothekar-Wechsel-Port  
Darlehen an  
Realitäten  
Reservefond  
Cassa  
Rückst. Zins  
1880 +

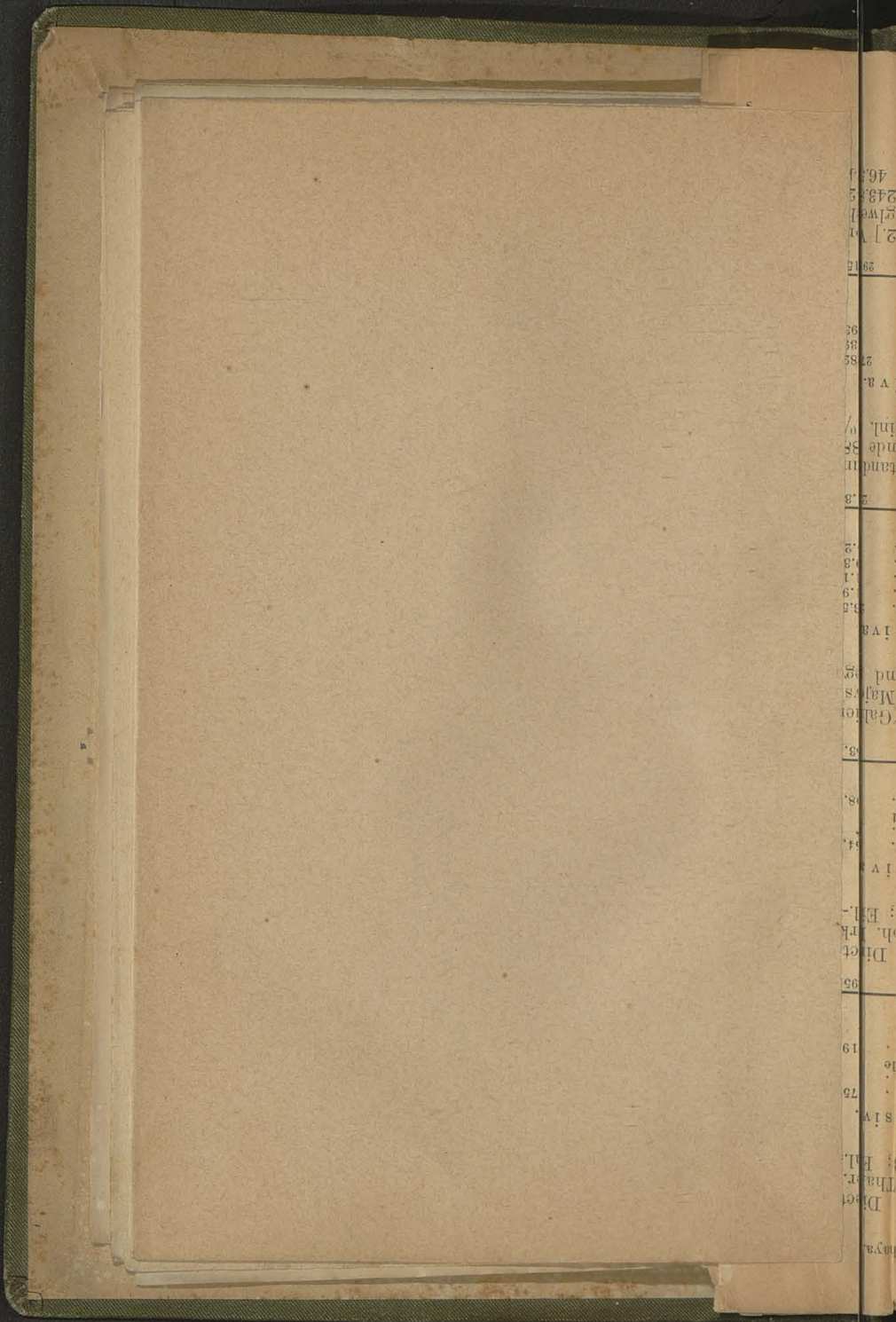

463  
248  
27  
39  
36  
278  
I A B  
and 86  
stand in  
2.8  
2  
0.8  
1.1  
1.9  
2.3  
I V B  
and 86  
Mag's  
(Gal for  
83  
88  
94  
I V B  
DICT  
PH. FR  
95  
19  
75  
S I V  
Theat  
Fall  
Digt  
May

1286. Rezeal Öernny.

Vandemire

franco: magdeburgerische

Tomy: RAB fremdenländisch

Tomy adeliche: Gilly Tom G<sup>4</sup> v<sup>4</sup> v<sup>4</sup> G<sup>4</sup> arca

regime: 8 verdojovair

avies:

Abh. III, G<sup>3</sup>.

296. Waidhoten a. d. Thya  
 t (Kärnten). [1872.] D  
 th. Buchhalter: L. Thap  
 5, Rückz. fl. 104,773 fl.  
 . ö. W.  
 von 1479 Interessent  
 tive Zinsen  
 ond (+ fl. 3382 gegen Ende  
 19  
 92  
 93  
 94  
 95  
 96  
 97  
 98  
 99  
 100  
 101  
 102  
 103  
 104  
 105  
 106  
 107  
 108  
 109  
 110  
 111  
 112  
 113  
 114  
 115  
 116  
 117  
 118  
 119  
 120  
 121  
 122  
 123  
 124  
 125  
 126  
 127  
 128  
 129  
 130  
 131  
 132  
 133  
 134  
 135  
 136  
 137  
 138  
 139  
 140  
 141  
 142  
 143  
 144  
 145  
 146  
 147  
 148  
 149  
 150  
 151  
 152  
 153  
 154  
 155  
 156  
 157  
 158  
 159  
 160  
 161  
 162  
 163  
 164  
 165  
 166  
 167  
 168  
 169  
 170  
 171  
 172  
 173  
 174  
 175  
 176  
 177  
 178, Rückz. fl. 198,698; ELI-  
 udescher. Cassier: Joh.irk  
 Steuermark). [1868.] D  
 Passiv  
 179  
 180  
 181  
 182  
 183  
 184  
 185  
 186  
 187  
 188  
 189  
 190  
 191  
 192  
 193  
 194  
 195  
 196  
 197  
 198  
 199  
 200  
 201  
 202  
 203  
 204  
 205  
 206  
 207  
 208  
 209  
 210  
 211  
 212  
 213  
 214  
 215  
 216  
 217  
 218  
 219  
 220  
 221  
 222  
 223  
 224  
 225  
 226  
 227  
 228  
 229  
 230  
 231  
 232  
 233  
 234  
 235  
 236  
 237  
 238  
 239  
 240  
 241  
 242  
 243  
 244  
 245  
 246  
 247  
 248  
 249  
 250  
 251  
 252  
 253  
 254  
 255  
 256  
 257  
 258  
 259  
 260  
 261  
 262  
 263  
 264  
 265  
 266  
 267  
 268  
 269  
 270  
 271  
 272  
 273  
 274  
 275  
 276  
 277  
 278  
 279  
 280  
 281  
 282  
 283  
 284  
 285  
 286  
 287  
 288  
 289  
 290  
 291  
 292  
 293  
 294  
 295  
 296  
 297  
 298  
 299  
 300  
 301  
 302  
 303  
 304  
 305  
 306  
 307  
 308  
 309  
 310  
 311  
 312  
 313  
 314  
 315  
 316  
 317  
 318  
 319  
 320  
 321  
 322  
 323  
 324  
 325  
 326  
 327  
 328  
 329  
 330  
 331  
 332  
 333  
 334  
 335  
 336  
 337  
 338  
 339  
 340  
 341  
 342  
 343  
 344  
 345  
 346  
 347  
 348  
 349  
 350  
 351  
 352  
 353  
 354  
 355  
 356  
 357  
 358  
 359  
 360  
 361  
 362  
 363  
 364  
 365  
 366  
 367  
 368  
 369  
 370  
 371  
 372  
 373  
 374  
 375  
 376  
 377  
 378  
 379  
 380  
 381  
 382  
 383  
 384  
 385  
 386  
 387  
 388  
 389  
 390  
 391  
 392  
 393  
 394  
 395  
 396  
 397  
 398  
 399  
 400  
 401  
 402  
 403  
 404  
 405  
 406  
 407  
 408  
 409  
 410  
 411  
 412  
 413  
 414  
 415  
 416  
 417  
 418  
 419  
 420  
 421  
 422  
 423  
 424  
 425  
 426  
 427  
 428  
 429  
 430  
 431  
 432  
 433  
 434  
 435  
 436  
 437  
 438  
 439  
 440  
 441  
 442  
 443  
 444  
 445  
 446  
 447  
 448  
 449  
 450  
 451  
 452  
 453  
 454  
 455  
 456  
 457  
 458  
 459  
 460  
 461  
 462  
 463  
 464  
 465  
 466  
 467  
 468  
 469  
 470  
 471  
 472  
 473  
 474  
 475  
 476  
 477  
 478  
 479  
 480  
 481  
 482  
 483  
 484  
 485  
 486  
 487  
 488  
 489  
 490  
 491  
 492  
 493  
 494  
 495  
 496  
 497  
 498  
 499  
 500  
 501  
 502  
 503  
 504  
 505  
 506  
 507  
 508  
 509  
 510  
 511  
 512  
 513  
 514  
 515  
 516  
 517  
 518  
 519  
 520  
 521  
 522  
 523  
 524  
 525  
 526  
 527  
 528  
 529  
 530  
 531  
 532  
 533  
 534  
 535  
 536  
 537  
 538  
 539  
 540  
 541  
 542  
 543  
 544  
 545  
 546  
 547  
 548  
 549  
 550  
 551  
 552  
 553  
 554  
 555  
 556  
 557  
 558  
 559  
 560  
 561  
 562  
 563  
 564  
 565  
 566  
 567  
 568  
 569  
 570  
 571  
 572  
 573  
 574  
 575  
 576  
 577  
 578  
 579  
 580  
 581  
 582  
 583  
 584  
 585  
 586  
 587  
 588  
 589  
 590  
 591  
 592  
 593  
 594  
 595  
 596  
 597  
 598  
 599  
 600  
 601  
 602  
 603  
 604  
 605  
 606  
 607  
 608  
 609  
 610  
 611  
 612  
 613  
 614  
 615  
 616  
 617  
 618  
 619  
 620  
 621  
 622  
 623  
 624  
 625  
 626  
 627  
 628  
 629  
 630  
 631  
 632  
 633  
 634  
 635  
 636  
 637  
 638  
 639  
 640  
 641  
 642  
 643  
 644  
 645  
 646  
 647  
 648  
 649  
 650  
 651  
 652  
 653  
 654  
 655  
 656  
 657  
 658  
 659  
 660  
 661  
 662  
 663  
 664  
 665  
 666  
 667  
 668  
 669  
 670  
 671  
 672  
 673  
 674  
 675  
 676  
 677  
 678  
 679  
 680  
 681  
 682  
 683  
 684  
 685  
 686  
 687  
 688  
 689  
 690  
 691  
 692  
 693  
 694  
 695  
 696  
 697  
 698  
 699  
 700  
 701  
 702  
 703  
 704  
 705  
 706  
 707  
 708  
 709  
 710  
 711  
 712  
 713  
 714  
 715  
 716  
 717  
 718  
 719  
 720  
 721  
 722  
 723  
 724  
 725  
 726  
 727  
 728  
 729  
 730  
 731  
 732  
 733  
 734  
 735  
 736  
 737  
 738  
 739  
 740  
 741  
 742  
 743  
 744  
 745  
 746  
 747  
 748  
 749  
 750  
 751  
 752  
 753  
 754  
 755  
 756  
 757  
 758  
 759  
 760  
 761  
 762  
 763  
 764  
 765  
 766  
 767  
 768  
 769  
 770  
 771  
 772  
 773  
 774  
 775  
 776  
 777  
 778  
 779  
 780  
 781  
 782  
 783  
 784  
 785  
 786  
 787  
 788  
 789  
 790  
 791  
 792  
 793  
 794  
 795  
 796  
 797  
 798  
 799  
 800  
 801  
 802  
 803  
 804  
 805  
 806  
 807  
 808  
 809  
 810  
 811  
 812  
 813  
 814  
 815  
 816  
 817  
 818  
 819  
 820  
 821  
 822  
 823  
 824  
 825  
 826  
 827  
 828  
 829  
 830  
 831  
 832  
 833  
 834  
 835  
 836  
 837  
 838  
 839  
 840  
 841  
 842  
 843  
 844  
 845  
 846  
 847  
 848  
 849  
 850  
 851  
 852  
 853  
 854  
 855  
 856  
 857  
 858  
 859  
 860  
 861  
 862  
 863  
 864  
 865  
 866  
 867  
 868  
 869  
 870  
 871  
 872  
 873  
 874  
 875  
 876  
 877  
 878  
 879  
 880  
 881  
 882  
 883  
 884  
 885  
 886  
 887  
 888  
 889  
 890  
 891  
 892  
 893  
 894  
 895  
 896  
 897  
 898  
 899  
 900  
 901  
 902  
 903  
 904  
 905  
 906  
 907  
 908  
 909  
 910  
 911  
 912  
 913  
 914  
 915  
 916  
 917  
 918  
 919  
 920  
 921  
 922  
 923  
 924  
 925  
 926  
 927  
 928  
 929  
 930  
 931  
 932  
 933  
 934  
 935  
 936  
 937  
 938  
 939  
 940  
 941  
 942  
 943  
 944  
 945  
 946  
 947  
 948  
 949  
 950  
 951  
 952  
 953  
 954  
 955  
 956  
 957  
 958  
 959  
 960  
 961  
 962  
 963  
 964  
 965  
 966  
 967  
 968  
 969  
 970  
 971  
 972  
 973  
 974  
 975  
 976  
 977  
 978  
 979  
 980  
 981  
 982  
 983  
 984  
 985  
 986  
 987  
 988  
 989  
 990  
 991  
 992  
 993  
 994  
 995  
 996  
 997  
 998  
 999  
 1000

1697

Ers  
 Ka  
 Ka  
 Sparcas  
 Gan  
 Göl  
 Gra  
 Tre  
 Vorsch  
 Ler  
 Verkeh  
 Oes  
 Pilt  
 Pra  
 Das  
 Eis  
 Bet  
 Versich  
 Oes  
 Azi  
 For  
 Industri  
 Pra  
 Lie  
 Loc  
 Ers  
 Ers  
 Finanz  
 Ge  
 De  
 Inscrat

1886. Journal historique de la ville de Paris.

Chapitre deuxième - le musée de la ville de Paris.

Année : le musée de la ville de Paris.

Tome : le musée de la ville de Paris.

Paris : le musée de la ville de Paris.

Paris. N. P.

Gesetz-  
nknoten

lden.

holz.

lden.

lden.



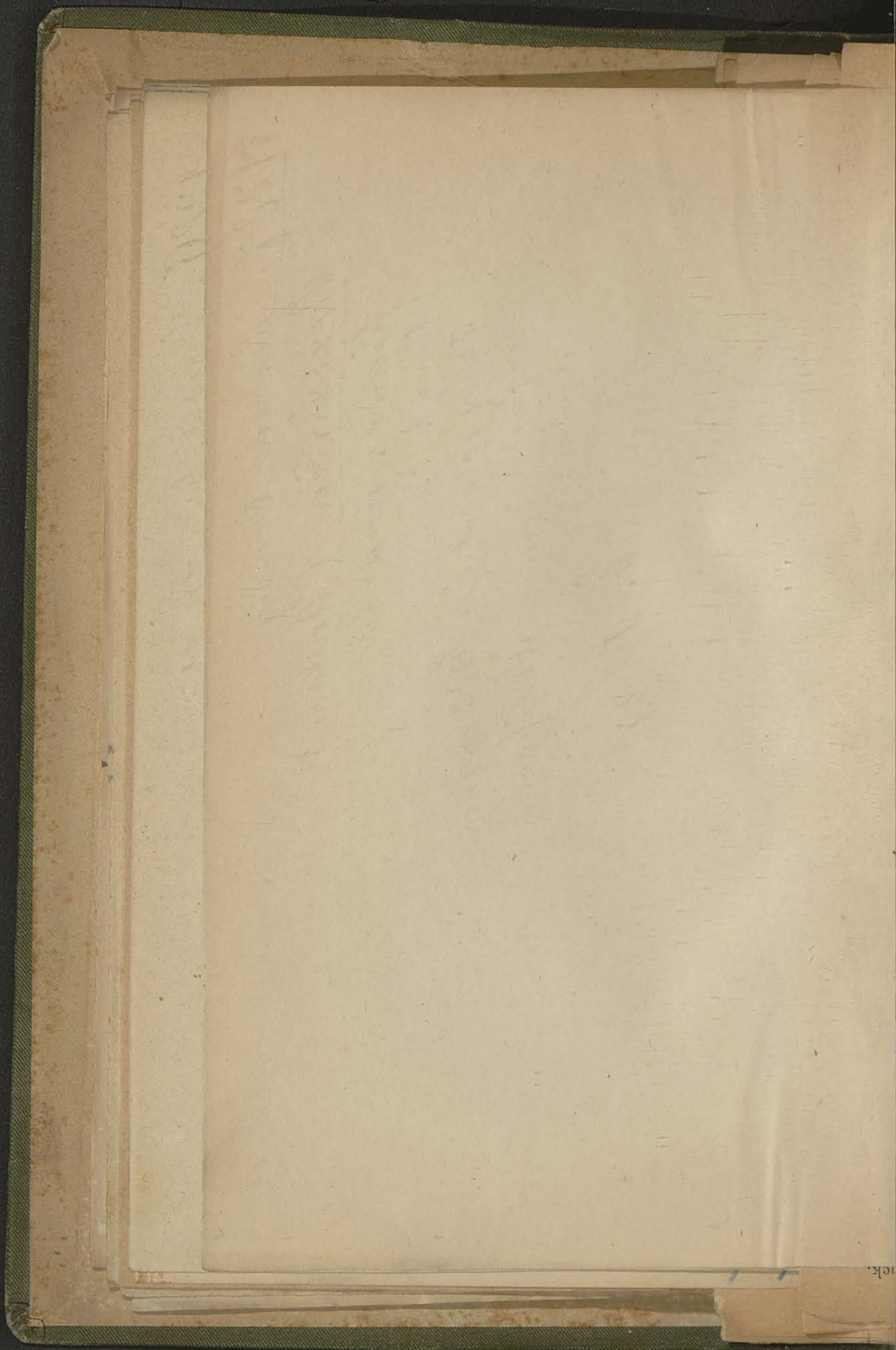



1288. No. Minnegünster.

his mighty Goodness or Graciousness.

france;

Tany; Tany; Tany; Tany;

expire; a cable; his maroon; his; argent; silver; morem; testes; valentes.

Adys. I, 2. Mps. 571.

Cassa  
Rückst.  
Rechn.  
Vorschn.  
Hypoth.  
Int.

A  
Rückst. 706  
Vorschn. 56  
Direkt.  
Ob

Cassa  
Inventar  
Rückst.  
Vorschn.  
Wochen  
Hypoth.  
Int.

A  
gegen 10  
Einkl. 1  
Dr. Markt  
Dir

Cassa  
Diverse  
Rückst.  
Wertsliste  
Wochen  
Hypothek

A  
Rückst. 76  
Buchh. 45  
Direktors  
/eit

Rückst.  
Cassa  
Guthab.  
Wertschn.  
Vorschn.  
Hypotheken

A  
H. 152ms  
Fr. M. Z.  
tions-Vch  
ist der

Fried.  
Q  
256  
ckin. nek.

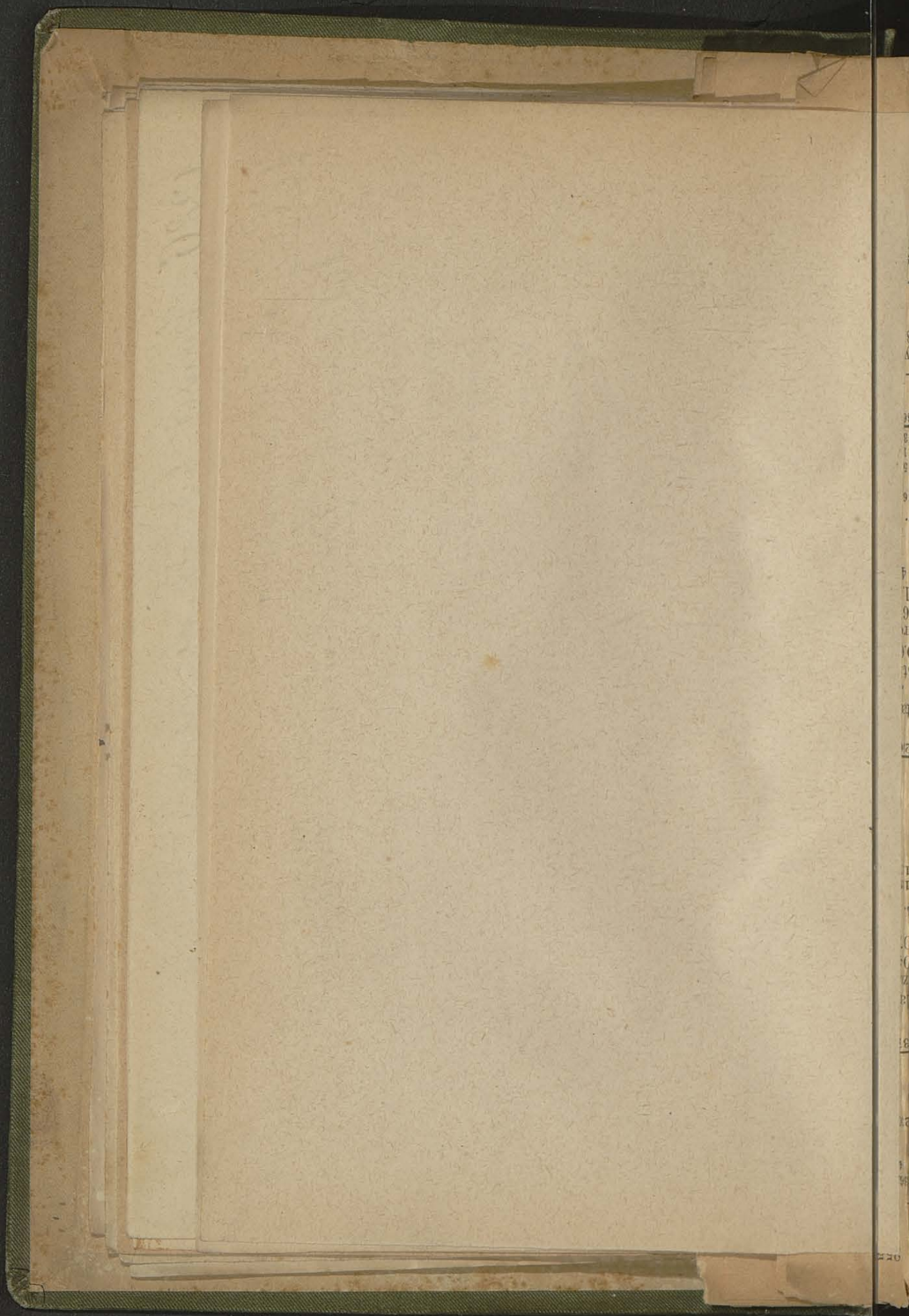

1289. Reinigungsbuch.

Fachbücher

Arbeitsbuch : Paul Winkler : 1. Band : 1891.

Arbeitsbuch :

Arbeitsbuch : H. v. G. v. G.

Arbeitsbuch : 1891.

Arbeitsbuch :

Arbeitsbuch.

Jänner 1882 fl. 61.646  
 em zurückgezahlt; Lage  
 fandbrief-Darlehen 1863.  
 rshuss-Cassa rthel  
 Rückzahlung. — Der  
 rührt, weil demselben au  
 rde und er einen Curs  
 t sich der SpecialReser  
 des Capitals der Vesch  
 ).808 (+ fl. 13.865 gegen

**Vorschuss-Actie-Bank**

[1870.]

**Holfeld, Jos. Trinks.** — Di  
 treter: Ed. Richter  
 etien à fl. 200. Dividen

December 1882.

stien-Capital . . . . .	
eservefond . . . . .	
areinlagen in Noten . . . . .	
"    " Silber . . . . .	
ewinn . . . . .	

en fl. 19.135); Ausgab  
 ingewinn: fl. 4736  
 e fl. 416.

**Escompte-Bank.**

(neu). [1864.]

ldau (Präsident), Ludw. Kra  
 . Berzé, Hans Dettelbah, Joh.  
 anzmeyer. — Director:  
 . Hofbauer, Carl Berg  
 is F. Renschmidt (Vöztzende  
 nann, Jos. C. Fischer, Ad. Fran  
 hristof Odörfer, Ant. rasch

10 Actien à fl. 100. 7  
 G.-V. (pro 1882 vom 5. Febr  
 50, 8, 7 (= 7,5, 8, 9/10, C

ndung: 5 pCt. f. d.   
 Res.-F. der Cred.-Inh.   
 fl. 162.703:43; fl. 8135,   
 Dividende: fl. 140.000,   
 Vortrag auf 1883: fl. 11.59.

fl. 61 (646) fl.  
ahlt; agegen  
ehen f 363.300  
assa rtheilte  
er Rese  
mselln aus de  
inen ursverlu  
pecial Reserfed  
er Vochussea  
865 gen End

Actien-Bank.

rinks. - Dir  
ichter  
0. Dividend

PASS

... 7  
... 1  
en . . . 20  
per . . .  
... .

29  
Ausgaben: f  
4736 Verwe

Bank.

, Lud Kranz  
ettelba, Joh.  
Director: Ar  
Berg  
ft (Vorzender  
cher, A. Franz  
Ant. Tasch, V

100. Actien  
vom 1 Febru  
5, 8, 10). C

f. d. mité de  
-Inh. a fl. 11  
8135, pCt. f  
40.000, sserord  
: fl. 11.

1890. Financing of II  
chischin

Financing: chischin.  
Financing:  
Financing: 10 &  
Financing:  
Financing:

Act. 37 B.

Cass  
Porte  
Wensel  
Hab  
Wensel  
Leon  
Inces

Effe  
Münz  
fälle  
Contos  
Reall  
Debiten  
geshe

SCL

Zinsen  
Recur  
Zinser  
Zinsede  
des er  
Gesamt  
Steuer  
Trans  
Gewin

GS  
der on  
(—  
fl. 1397  
fl. 4,35  
zus. 2)  
nomm  
Wechel  
wurde  
Ende 188  
gezalt  
fl. 1,35  
von or  
in M

Auss  
Admin  
ve re  
Grä  
Edl v  
Edl v

Cassa  
Portuilla  
Wechsel  
Labors  
Wechsel  
Prom  
Inso...

Effecten  
Münze  
fällige  
Conto  
Realiten  
Debiten  
gestiert

SOLL

Zinsen  
Rechnung  
Zinsen  
Zinsen  
des  
Gesamt-  
Steuer  
Trans  
Gewinn

3 Ja  
Ges  
der  
(-  
fl. 1.  
fl. 4.  
zus.  
nomm  
Wechel  
wurde  
Ende  
gezalt  
fl. 1.  
von  
in

32.  
Aussat  
Admin  
ve  
Gra  
Edl  
Edl  
den  
ebü  
sch  
bezi  
E

franco : Frankonische  
Tang : weipn man  
Tang schenke : 4. 8  
bezogen :  
Abentisim :  
Abentisim :

1290. Henryk  
Wechselbuch

Wp. 575

Der Fou-  
quette sorgfältig  
us dem Verlu  
önnten, wen  
chriftlich beach  
erhindern.

Ebenso ist  
lie in den Aw  
o ausfüllt, ds

9. Uebe  
ur mittelst  
efertigten A  
ingang von  
age von 2  
ein ganzes  
hliessen.

10. Mirels  
arschaft:

- a) von einem
- b) von dem
- c) zu Guste

11. Di Aw  
önnen girirtwe

Jeder h  
hen, ohne  
es Giro ode  
eisungen  
ufenden Num  
erselben ste

12. Di  
pätesten, z  
is 2 Uhr N  
onsignation

13. Di  
ezahlt, we  
der am Ver  
visirenden

14. Di  
ember jed  
uskunft übr

15. D  
ngabe des

1. Di  
ibernimmt  
rages, we  
hälfte des

2. Di  
a) auf



1292. *Murletou d'orif.*

*Pachelinnie (vren.)*

*furrow; murgelshinnliche pulk. Murletou.*

*Yenny;*

*Tany robedkie; B n. B t' scygor.*

*scygor; 16 gr.*

*obviesi;*

*Agz. I, 3.*

ASSIVA.

H.	kr.	18,000,000
—	—	650,000
—	—	972,320
—	—	31
—	—	1,566,466
—	—	10,726,806
—	—	96
—	—	9,954

12,820,527	84
765,510	97
15,011,076	6

HABEN.

H.	kr.	6,981
50	77	1,080,925
778,816	98	

1,861,224	25
-----------	----

Der Be-

national-

renten

haben

182 hat die

gepachtet,

15 Jahren

in der

in der

in der

in der

in der

in der

in der

in der

in der

1292. des. Empfänger

Waltersbach

franzo; mannesische

Tomy;

Tomy alsobich;

seigneur; 1/2 mfl

verweisung;

chp. 578.

	in Millionen Gulden										Gulden		Schilling	
1864	4.40	2.60	3.29	2.11	9.27	6.1	6.32	6.14	2.57	0.67	5.10	8.5	60	74.
1865	7.83	1.29	4.52	0.97	18.82	6	11.23	8.87	6.00	0.71	4.80	8	60	84.
1866	7.63	4.73	2.22	1.80	14.30	6	4.83	10.95	6.33	0.77	5.40	9	60	84.
1867	4.27	2.70	5.90	2.78	17.92	6	6.22	9.61	7.45	3.16	21	35	60	109.50
1868	99.46	7.14	15.50	2.50	50.71	6	6.00	6.00	6.00	6.00	6.00	6.00	6.00	6.00

2. Anglo-Oest

1292. Wenzlauer Abwid.

Legat.

franco; markpöbelwährliche parä Wenzlauer.

Tamy: 100 + 100

Tamy röhendlic: 4 + 6 1/2 or.

separaz: 10 or.

weicks:

Ant. III, Gy.

1864	4-40	2-60	3-29	2-11	9-27	6D	6-32	6-14	2-57	0-67	5-10	8-5
1865	7-88	1-20	1-20	1-20	1-20	1-20	1-20	1-20	1-20	1-20	1-20	1-20
	Reserve	Absehr	Prand-1	Antidp	Emlage	1,416,459	336,669	366,172	Interessen	Antidp	Reserve	Stempelge %
	1,218,807	28,109	37,179	108,000	268,436	107,388	26,632	17,971	137,765	5,567	17,971	5,383
	2,199,217	12,137	1,270	18,472	583,798	1,489	10,517	1,489	5,466	337,324	5,383	
	auf H.	labz.	sein ei	weiche	Reingew	Antidp	Emlagen	7. — Zinssuss für	Antidp	Reserve	Stempelge %	
	in Millionen Gulden											

lassen: 287. Tulin  
 n (Niederösterreich  
 er. Cassier: Jos.  
 men.)  
 arktes Urfahr (G  
 zel-Vorstand: Dr  
 1881 H. 172,928  
 1880: + H. 40,688  
 Ende 1881 in H.  
 Interessen  
 Antidp  
 Conto sos  
 Reserve  
 f. 687  
 Stempelge %





indigen  
unserer  
lehens-  
r Bank  
.

Durch-  
e baar  
thekar-  
flosung  
Stand  
n Wege  
erufen.  
öster-  
is incl.  
r Jahr-

81 um  
ie nach  
imenen  
Pfand-  
Erträg-

gerung  
schäfte  
t; die  
ig von  
zlicher  
Umlauf  
Gulden  
if aus-  
erthen

s com-  
ich im  
he von  
en ein-  
lligung  
werthe

ort.  
40.000  
me in  
retene  
Jahres  
ammt-  
usgabe

idende

r 1881

hl von  
ig die  
Givellano (Kamm. Grass.)

Frachth. Mohrenst

1869



Herren  
die dur  
zum Vi  
wahl e  
hat, H

**All**

in den  
Geschä  
Budape

eigene  
in der  
Bankar  
Firmen  
einreic  
beziehu  
an der  
Bankar

einer J  
des Be  
zum Ir  
dem Ei  
zugemi  
jenen I  
wurde;  
Ansucl  
die bet  
zur Er

- a)
- b)
- c)
- d)
- e)
- f)
- g)
- h)
- i)
- k)
- l)

ermäc  
m)

1293. Com. Nicotianis parstell. Semdomis.

Planicie - Krankei - Blauz 2 + Embrennerische

fronno i. xreclenice

Tan 6 ty solty; ceyli 6

Tanovis mzem 30

oxygnoe 12 pr.

oxisogisimn suofronov.

chyo. d. 124

solty mze solty mentyk. npranovom  
nasygnoe.

*proepositi Cracovienses*

*Florianus*

*1369*

*Joannes Labaloki*

*1512, 1521, 1525,*

s ein-  
ompte-

agsort,  
über-  
amnt-

erfolgt  
en etc.  
durch

sind,  
Valuta  
Netto-  
Noten  
fecten  
Curse

nicht  
hrung,  
Devisen  
nicht.  
oferne  
nahme

he am  
llstage  
euzer  
(liste)  
nicht  
tz) an  
tfallen

Stück,  
rungs-

t. Bei  
Bank

erech-

tionen  
Lose,  
k zur  
gt im

gation  
ir die

1295. Fransisck prokurator stempelsck.

denckring (geeny seluyck)

frans: Stemmenreche.

Tenny:  
Tenny reche: 84 weeluy

weyne: 12 gr.  
olienig eyna:

Wp. 531

pothekar-Credits-Ges

die Anweisungen-  
alle Folgen und N  
ommen dieser Blan  
htzeitig von dem  
lung an einen U

ank dafür verantw  
tten offen gelassen  
ist.

ium-Besitzer jederz  
imm  
nimten Blanquette  
n. Die Verfügung  
er in  
1 wird ihm jedoch  
an V  
. Verfügt ein Folio  
-Besiz  
it die Absicht aus

1 die bei der Giro-Casse

ertragen,

ogen.

werden.

auf bestimmte Nam  
ausz  
hebung des Betrage  
n ac  
als der rechtmässig  
Besitzer  
t der Person oder F  
die E  
nimmt. Unrichtig  
gestell  
t. Behufs Ueberwa  
ung (L  
ues) sind auch etwa  
Man

ilung angewiesenen  
Accept  
n- und Feiertage nich  
Anger  
Verfallstag mit eine  
beson

der Giro-Casse der  
ank in  
vorhergehenden Tage  
verle  
rüh ergänzte bare  
entha

werden am 30. Ju  
und f  
rhält der Folium-Bes  
zer je

Folium-Besitzer da  
blinn

### its-Geschäft.

nungen.

gewährt Hypotheka  
Baren  
orderungen bis zur  
Jah  
vorangehenden Last  
in die  
hes der Hypothek ge  
set

1296. no. Groggini.

Soelleke

Freunde;

Tany; Fremdensthe; 8-

Freundsthe;

Freunde; 5 und

Freunde;

Mys. 532.

welche u  
einen sch  
gebäud  
könnenn

Assecun

und sin  
für Daer  
5% Pfad  
4 1/2 %  
4%

Pfandbr  
besorge  
abzüglic

gegeben  
plane et  
Ablauf  
mittlerv  
wenn n  
Regel, is

kann de  
speciel  
sich bei  
(4 1/2 %)  
zulösem  
differen  
soferne  
beschaf  
bewillig  
5% igen  
4% igen  
eines G  
Intabul  
Darleh  
Darlehes

zufolge  
der ungr  
der neu  
besteh  
sonderm  
die gr  
wähnt

1299. *Münchener* *Marschall*

*Kimmerhof - Madari - Schütz* <sup>2</sup> + *Prosequenz*.

*Francis: magdeburger*

*Tamara 20 fremdenmäßig,*

*solter; Tam jöden,*

*regner 24 gr.*

*chps. W. 131.*

Impres. ob. ss. Cracoviz

Paulus Grassowski  
1521,

Ver-

der zur  
anderen  
nd oder  
hsmark  
iehen,  
fen zu

rpfligh-  
nungs-  
r Kün-  
he 17);  
öster-  
nes zur  
nen zur  
sorgen,  
zahlung  
i einer  
itweder

i Tage  
anstalt  
anstalt  
Depo-  
stellen;

aschen;

zug-  
i Ein-  
ten zu

Verfall  
ereuro-

ch der  
tellung  
ig und  
haben  
ung zu  
afflich  
lärung,  
ng des  
Gelder

ttung  
einge-  
sionen,  
sobald  
uf der  
nission  
mulare



bei allen  
Auf der  
Depositi  
D  
zu theile  
zu verla  
aber für  
scheine  
erklärun  
Coupons

11  
ein beso  
nicht se  
Papiere  
Zurückg  
Post ein  
definitiv

1  
losungsl  
von Pap  
ziehen  
nur rü  
Ziehung  
und Cou  
dem »D  
Verzeich

W  
so wird  
Barbetra  
derselbe  
des Barl  
V

Verlosu  
tirungen  
freisteht  
Gebrauc  
einschal  
entfaller  
sogleich

1  
Bankans  
eingeher  
hiefür  
Im letzt  
mässig

1  
ferner j  
denden  
Aviso b

V  
dies vie  
an dem  
Zinsen

1299. Gouffier Heringer

Hammonia 2 wpez 2

Tanis Fremdenrück 100,

franz mangelkürze

cupone : 6 mit fünf wpezent & saluten

Wp. 132.

Par  
10

franchesi. Stati laurino  
1466,  
Petrus Smeroy. canonico.

1302. Revisionary, Willemisjahl.

Wegweyname

frans: zredichue.

Tany: 30 wie naujfer, monnort.

Tany rlesche: 74 seyne, 2 Tany

seyne: makant. si gant repetich, made nulle

seyn: arskant.

Ant. III, 12.

summa

m m n n n

34  
33

t  
5 Verwah  
börsen  
1 Zinsen  
1 der Ein  
s digter  
f Weise  
eine P  
des No  
s minst  
s Jahr w  
zum 1.  
I  
sondern  
werden  
Gebüh  
Cassens  
per Stü  
lungsort  
I  
Einlagen  
Zahlung  
für  
zweimal  
vergüte  
V  
papierer  
von Pap  
mit dre  
F  
volleing  
baren A  
F  
zahlur  
1/8 Perc  
beziehu  
2  
Verwalt  
Darle  
der beti  
des Da  
Darlehe  
2  
mit den  
dem ent  
baren G  
weise r  
Barbetr  
gemach  
Effecten  
der Ve  
ton 1/8  
2  
Verthp  
Compa

1305

*Handwritten text, possibly a name or title, written vertically.*

*Handwritten text, possibly a name or title, written vertically.*

bisch-u... arisch  
dirten Erku  
und en et  
n) Eing be zu  
neht vrd.  
ie Urmden  
ehens. aluta  
fändig  
Zuzähng is  
s über die vo  
iben züzügli  
rgenomene  
n die zu le  
i Absättung  
zur insch  
ird ach ein  
nd d hier

arlehns-Ge  
mit en Par  
eine Ver  
ebun des  
nen Fvllm  
usges lten.

**C Erfor**

che müssen  
d un Wohl  
Darlehens, v  
ttung in we  
der hypot  
in welche  
hypotek.  
üche müs

a) Bei G  
Lantafel-  
Stuerbe  
enbügen.  
d Lagerbu  
swere, od  
tionn aus  
üche oder  
elech Betr  
nd einschlä

Lantafel  
ei eeidli  
Bau stand  
sum des  
Zin-Fass  
mnd noe  
zuden.  
sch

1699



17  
 Grund  
 einer  
 des Irl  
 18  
 Zuzäl  
 oder  
 19  
 reichg  
 Verstä  
 20  
 Table  
 und  
 jeder Ra  
 21  
 Darle  
 hinzuge  
 22  
 Correp  
 die les  
 23  
 ersche  
 Zweck

24  
 1 N  
 2 Be  
 3 Pi  
 4 Ba  
 5 Ra  
 6 V  
 25

1 D  
 2 di  
 U  
 Fa  
 Et  
 de  
 3 di  
 se  
 Zu

1 D  
 2 ei  
 de  
 3 di  
 be  
 U  
 gerichtlic  
 weis



prop. v. Heron' crassus.

Gregorius de dubitate  
1494.

Andreae Florentini  
1521.



1911 J. M. ... von ...

Arbeiten.

... ; ...

Tamy : 100 ...

Tamy ... ; ...

... ; 12 gr.

... ;

... 509.

nglo-C

ANZ

2,74  
2,02  
2,11  
1,54  
2,03  
1,98  
23,58

WINN

1,8  
2 (1  
s au  
n, f  
zung  
ar de  
der  
esen  
Satz  
s mit  
en  
ngol  
Gat  
nl be  
af se  
ebng  
ri t  
er die

ten Eff  
h. 21,4  
i. Gold  
ipothel  
rungs-  
ncière  
i fl. 4  
n" ist  
4,137  
Forder  
ypoth  
Credit  
erlag  
26,4  
en fl.

Bank: Zinsfuss.

muss ferner dem Gesuch die  
bezug nehmenden Cessionen  
belegt werden.

gung ist es angemessen, dass  
geschlossen werden:

Zustimmung von dritten Per-

Zustimmung des Vormüdes  
oder Curatels-Behörde,  
politischen Behörde.

die Abstattung der letztfü-

letztfälligen Zinsen von den

Gründen der Schuldner, in C

den Fällen, in welchen für

der Bank die Priorität beige-

gen zum Zeichen des Even-

**e-Geschäfte:**

	Bei einer Lau-
	bis
	92 Tage
	92 I
	Perzent

4

und für Cou-  
für Steuer-  
lose Grund-

4

sungen<sup>4</sup>) . . . . . 4

. . . . . 4 1/2

. . . . . 5

. . . . . 4

**Geschäften:**

	Perzent
. . . . .	4 1/2
. . . . .	5
. . . . .	6
. . . . .	5 1/2
. . . . .	5

. . . . . 4 1/2

. . . . . 5

. . . . . 6

. . . . . 5 1/2

. . . . . 5

wenigstens für 5 Tage und  
ens 30 Kreuzer per Stück  
werden wie Wechsel escompt.  
und Coupons zu berechnen  
sbestimmungen“ II., 6.  
gerechnet.

1312. *Coloboma abbatissa landseensis*.

Microscopia

memoranda n. III w.

in herpetobryonia

Fam. Fremiontidae

" 3/4 Fam. n. n. n.

expon: 10 p. n. n.

wp. 630

Oes

**General**

Kunze  
v. Mar  
Rate,  
Breuer  
Wien  
nera  
denz  
Haup  
Eugen

Waren

**Filiale**

Jos. Lö

**Filiale**

Theodor

**Filiale**

Die

Director u

zinsler, Ad

und Em. Z

Zeichnung

Comités co

**Act**

Einz. 5

8, 5 (= 2

Anglo - Au

Wien). Co

P. 23

1317. *Notaspiza brevis*; *apicalis*.

Alpen

frans: *chrysolurithae*

Tany: 1 ♀ *frankolinoides*.

Tany solitaria: 1 male; 6 ♀ *reginae*

reginae: 10 gr.

*Alpen*:

Chap. 568.

ACTIVA.

Cassa . . . . .  
 Portfeuille . . . . .  
 Effecten<sup>1)</sup> . . . . .  
 Anschüsse auf ERec  
 Warrants . . . . .  
 Anleihenwerke . . . . .  
 Liquiditäten und Invent  
 bitoren<sup>2)</sup> . . . . .

SOLL.

Abhalte (incl. Bezüge der  
 oren u. d. Execut.-O  
 rden . . . . .  
 uern . . . . .  
 Beschreibung vom Inve  
 stuste an Forderung  
 " " Effecten an  
 Gewinne an  
 winn per Saldo . . . . .

Geschäftsjahr

ist erwähnt des  
 Bank für Deutsch  
 J. 1881, der Fing  
 rticipation der P  
 inen in Portu  
 d der Pilsen-B  
 ank das serbisch  
 gen Gewährung  
 ekzahlbaren Anle  
 gierung. Das Sa  
 treten und wird  
 hiale besorgt. Die  
 ostens Actien der  
 ndicate für die P  
 aritime von K  
 chsene Gewinn in

<sup>1)</sup> Die eigenthüm  
 1,110.225 in Actien u  
 rtreten: Ungarische 4  
 nte fl. 725.056, österr.  
 105.070, Wiener Vers  
 88.678, Actien der  
 49.252, Rudolfbahn-Ac

<sup>2)</sup> Die Post „Debit  
 d Syndicats-Geschäfte  
 edite und Conto-Corre  
 dustrie-Papieren, gege  
 it dem gleichen Betrag  
 edite in London gegen  
 apieren fl. 2,555.398, zu

<sup>3)</sup> Zinsen auf Eff

1318 11.10. 2 2 2 2

1318. Wachstafel Carliseck

Tarnphine

grano;

Tarny;  
Tarny roselbe; 2

exquis;  
stevix;

Darb. III, 27

**Verwal**  
wirkl.  
Jul. H  
**Eisels**  
Otheni  
Ritter  
Adolf  
Freihe  
**Haber**  
— Ce  
v. Ha  
Procu  
Section  
I  
au Cre  
Jahres-St  
Anordnu

G  
5. A  
öhte  
r Ant  
en Ges  
gebur  
ndicat  
e Syn  
mission  
er 5 %  
ankver  
redit-A  
nlei  
ur Beg  
Hande  
Rubel d  
wovon  
noch in  
Murany  
unter d  
Gesell  
fahrts  
nehmung  
vertraut  
noch di  
triebene  
Oester  
der Titl  
die öste  
italien

1918

Amphipoda

Amphipoda

Amphipoda

Amphipoda

Amphipoda

Amphipoda

Amphipoda

Amphipoda

Amphipoda

Amphipoda



1810. Metropolitane Forderungen

des nun Ausrückes - Prodnun

frunns : mangelbürtliche Jahr 1802

Tanzis 104 mangelbürtliche

" 4 restig -

exigunt : 16 grossen

Wp. 155.

in die b  
verschre  
ziehung,  
selben o  
bezüglic  
zahlung  
verschre  
ziehung  
Betrage  
auch we  
Schein  
Gewinn  
Abzug  
verschre  
ziehung  
Theilseh  
Theilseh  
winnst  
gehabte  
Monate  
Mit die  
schuldv  
setze er  
Recht v  
Verlosu  
mässig  
Diese  
den An  
tungei  
der P  
tionen

ACTI

- Cassa, M
- Guthaben
- Verein
- Wechsel
- Vorschüß
- Werthpap
- Domänen
- Hypothek
- "
- Commung
- "
- Annuität
- Realitäten
- Debitoren
- Saldi lau

binnen

Arlehen  
Kvaluta

einer  
sich  
Capital

ens ist  
Jahre.

sirt:

rtisirt:

rtisirt:

werden.  
e 1931

Anstalt  
n den  
güten.  
n An-  
ng zu

Oe. W.

durch  
Hin-  
Lasten  
n die  
klärung  
damit  
Dar-  
neken-  
jedoch  
Vor-  
rlehen  
lungs-

1872, 1875,

rd die  
brigen  
*Hannoversche*

*Freiwirtschaftliche*

viduo

1319. Neben Professore

Pannien - Krankheit - Risik + Caernscheis

Pharmazie : Arzneibuch

Taneni : 50 menturine magna, fructus

Franciscum hellebrius ammoniacum

" 2 rothly in oxyg

oxyg : 12 gr. 2 m. Antoni, 2 Antoni, 2 Antoni

Antoni, 158.

pflanzen  
Werthe

oder in  
franker  
und Ri  
erfolgt

sichere

lösen,  
Statute  
Rechte  
dieser  
schein  
Eigentl  
nachfol  
derung  
erwähn  
Schuldr  
folgend  
oder vo  
werden.

solche  
unbescl

- a)
- b)
- c)
- d)
- e)

sollte,  
Hypoth  
nur mit  
zu best

selbst  
bemerkt  
welche  
verursa  
welcher  
Erledigt

raten en

Manuskripty eccl. coll. Warszawa

Nicolaus Lukowski  
1525,

entlichen  
nzen auf  
orhine in

ent- und  
ang und  
ft. Die  
nptirung

t-Stell-  
to Horn-  
happer,  
y, Ludw.

ell ver-  
er, Ant.  
l. Bader,  
Carl Mor.  
ss, Licco

nd der  
terer. —  
orrent-  
ilung;  
Giro-

llschaft  
ten des

n-Cassa:  
: Gust.

lautend.  
-V. Ab-  
mittel-  
, 43, 50

eführten  
. 700.000

idenden,  
larischer

ACTIV

Cassabesta  
Wechsel d  
Anderweiti  
u. Hypo  
Report- ur  
Realitäten  
Securitäten  
haber-Re  
Bank- und  
Debitoren  
Effecten u  
fondes

SOLL

Zins. d. Sic  
" " Ge  
" " W  
" " Re  
" " Ha  
Regie-Spe  
Steuern un  
Abschreib  
Quote für  
Creditinl  
Tantième f  
selben  
Quote für  
Actionär  
5% Tantièr  
Restlicher

G

Zu  
a)

vom Tag  
ausser d  
solvent l  
b)

deren no  
so besch  
haftende  
c)

kommenc  
D  
Inhaber

D

a)  
b)

papiere

1819. Münchschatz Rechnung

Rechnung - Kronen - Stüne - Polen.

franco: verrechnete,  
Tantiem: 2 soltyrich,  
rechner: 12 gr. derzeitigen

Wsp. 1819.

Bank: H

73 rung vom  
hen Kror

Z. 85939

20 (steht es f

57 zuzahlen

01 lung ist

er mehre

02 er zur I

01 egalisirte

nt ha ertragsm

er h n durch e

r vor ind.

betra ine Vorau

beli h fortan

5.52 zu berich

so v ierdurch d

stitut tattet wd

hievo die weite

52 S andert.

h da alsraten

), dar und di

turde nnen au

echse

geloest wird

lieferan gen b

Stuecklt. Eben

Girangen geist

circ

erein, Seite

l ein Verths-Is

on de mehr st

rungs im Schu

btirte r nicht

schsefung un

ttlich hereinzu

ment

hatt Geschäsv

erkeb

mper-Darleh

v/o iht, hat in

h-ungar che

VA. n sind in

erzeichn.

000 mit der Post

194 n-ungarisc

888 en und zu fr

800

717

429 von der Bank

54 der Pa bei

368 rlichen riori

401 Erklärag, n

erstellung der

sämttliche U

1804, 1805

Alfred Gottl

Schlesier, Maschinen

1320. Stromilinn Waini aplečka.

Weshorogyn.

frunna : Wapoleburshie  
Tany : DD mirgyn Krenschnei  
Tany aplečka : 6 ky Weshorogyn  
Weyniz : 10 grn  
Weynizschnei :

Chkal. 529

Durchführungs-Mi  
bezüglich der Län  
Verordnung vom

7. Dem Dar  
Zahlungsfrist das  
eisten. Eine theil  
ulässig, durch w  
ohne Rest beglich  
sechs Monate vor  
für weitere sechs  
werden, insofern d  
ler laufenden Zins

8. Uebrigens  
raten, unabhängig  
terminen im bedun  
wird nur in dem  
kommenden Capita  
ber es wird hier  
brochen, noch dere

9. Die Zinse  
berichtigt, Vorausz  
von Darlehens-Rest  
faltung geleistet v

10. Die Dar  
Bank in Wien, od  
bei einer Filiale der  
über Ansuchen die  
weise geliefert wer

11. Eine Kün  
eine solche Aender  
die Forderung der

12. Wird abe  
von dem Hypothek  
Darlehen ohne alle  
Zahlungs-Modalität

13. Wer ein  
ler Bank zu erlan  
Generalrath der Oe

14. Die Gestu  
fertigen Consign

15. Werden I  
Adresse: „Oester  
**theilung** in Wien“  
werden nicht angen

16. Wird das  
ständigung hierüber  
Urkunde und die etw  
die von der Bank an  
Darlehen als Caution  
und hat die Partel



SO

1321. Nummer bei Herrn.

Compten - Anzeiger

Summe: mangelnde

Tang: 40 mangelnde

Tang: 64 mangelnde

Summe: 10 pr.

Summe: mangelnde

Abz. 243

Gehalte.  
Miethe.  
Steuern.  
Spesen u.  
Saldo.

Abschreib

Directio

Franz

Elder

Gene

10 Actio

dende

Cassa u

lautend

rückzah

fl. 2,728

Coupons

5%

Ende 18

Coupons

stellen

ACTI

Cassa

Hypothek

Intabulat

Gelder in

Realität

Gründung

Inventar

SOLL

Gehalte,

züge de

Executi

Spesen .

Steuern .

Abschreib

Verlust b

Gewinn p

Jahres-Scl

zusammen

obligationen  
fl. 231.464

lung am  
besitz  
Betrage  
Kaschau-  
ft. Der  
ierrente,  
26 Mil-  
ndicaten  
Capital-  
sionbank  
% Einz.  
Boden-  
liche die  
ll. über-  
bank;  
chsler-  
rstange-  
ist noch  
Ferner  
5 Kuxen  
Privat-  
Banca  
k einen  
gestellt,  
gesetz-  
ntschiä-  
ng der  
nen am  
Nutzen  
theiligt  
ihe der  
ecember  
rag von  
mehrere  
Verkauf  
bahnen,  
5 Mill.  
strie-  
g einer  
s Sal-  
— Der  
at sich  
en sich  
eln auf  
sammt-  
rag der  
heilung  
gegen  
schüsse  
in den  
gr. Ge-

und hat

treide und  
fl. 4,813.60  
Ende 1880

**Verwaltu**

denter  
**Mitlach**  
Ferd. M  
heim. —  
Ign. En  
innere  
baumer.  
Einlag  
Mich. W  
K.  
k. k. Statt

**Acti**  
20 Actien  
G.-V. Z  
850, 950

**ACTIV**

Cassa  
Portefeuille  
Aushaftend  
Aushaftend  
bühren h  
Report  
Effecten  
Diverse De  
Realitäten:  
Häuser u  
Herrscha  
Bau-Conto  
Wirthschaf  
Dotation d  
Inventar  
Vortragspo

**SOLL.**

Gehalte.  
Spesen  
Steuer:  
Erwerb-  
Realität  
Zinsen auf  
" " der  
Inventar  
Pensionsfor  
Gewinn pe

Jahres-Schl  
nung zusan

1881.

Wanderer bild. Mand.

Besiedelung - Buchman - Brucke

franz. : 1200000

Tanis : 40 malgisch

Tanis post. 22, 1, 6 by signor.

signor : 12 gr.

Tanis : 20 malgisch französisch

Tanis post. 2

signor : 24 gr.

Handp. 1237.

erreichische Bank in W

## e Banken und stitute.

W i e n:

### österreichische Br

auchgasse 1.) [1863.]

té: Eugen Graf **King**  
**esinger**, **Jul. Schloss**,  
**Englisches Comité** **Wi**  
**ael v. Mayer**. — Managin  
**r: Gust. Sommer**. —  
**rz**. — Bureau-Ch  
**chlesinger**. — Vor  
— Ober-Buchh  
**s**. — Vorstand d  
**: Jul. Gschlacht**.

Vorstand: Em. Zill

acob **Redl**. — Proc

**Meissner**. — Proc

l. — Procuristen:  
eichischen Bank wird  
; berechtigten Herren  
**Schaffner**, **Dr. Emil Sag**  
n Filialen Budapest, B  
iale oder durch je ein  
lten Procuristen.

Ö. W. in 150.000 A  
k.-V. Dividenden  
ellen: Anglo-Oester  
(bei letzterer zum  
re.

und hat

1323. *Psittaculirostris nasini* *sp. nov.*

Proceros.

Proceros: *Chrysocolaptes*.

Tany: *Fremontianus*.

Tany *colaptes*: 1 nestling; 6 young.

Proceros: 16 pr.

*Proceros*:

Chapm. 584.

26. Bei Ablö  
prüfungliche Schuldu  
n Original oder in

27. Zur Vere  
Darlehensgesuche a

1. Die in best  
oder Behörd  
bei Minderjä  
Curators  
bei Gemeind

2. die Feuer-A

3. die ämtlich  
Steuerrate.

4. die Quittung  
Bankdarlehe

28. Bei Ablö

nd die nachsteh  
ehend intabulirte  
erden soll, die E  
isses das Gesuch

ir Platzwechs  
verloste P  
pons von B  
restitution  
entlastung  
3 $\frac{1}{2}$  $\frac{0}{0}$  Parti  
4 $\frac{1}{2}$  $\frac{0}{0}$  ung.  
5 $\frac{0}{0}$  ..  
andere Eff

ür Darlehen

Hypothek  
5 $\frac{0}{0}$ igen Pf  
4 $\frac{1}{2}$  $\frac{0}{0}$ igen  
4 $\frac{0}{0}$ igen

1) Für Rechn  
2) Die Zinsen  
enigstens für 10 T  
3) Steuerr  
4) Ueber die  
insensbeträge und I  
5) Die Zinse

Bia  
Ille  
Mül  
Don

in d.  
pro 18  
Coupo  
ACT

Cassa  
Wechsel  
" "  
Sonstige

Devisen  
Vorschü  
Effecten  
Compta  
Effecter  
Debitor  
Bankge  
Mobilie  
Conto 1

SOL

Zinsen d  
" "  
Saldo d  
Reacor  
Gehalte  
Spesen  
Beitrag  
Abschre  
" "  
Steuern  
Haussp  
Jahresb  
der C  
40% ige  
Res.  
5% Ge  
serve  
Gewinn

wurde  
neue F

1882 v  
Verein  
bewill  
60 F  
1881  
nächst  
von C  
31. De  
wurde

1884. Nummer bei Abzahl.

Prämienliste (Sangrot) - Abzahl - Abzahl

Sangrot - Abzahl - Abzahl

" 2 solliche " 2 solliche

24 pr. " 24 pr. " 24 pr. " 24 pr.

Mp. W. 188.

proepositi Lancienses  
Ioannes Labalovis  
1512, 1521, 1525



**Aufsi**

Kopl  
Dr. I  
tion  
Dr. F

1. Jänn  
Divider  
ACT

Cassa  
Portefe  
Effecten  
Antheile  
a. d. Zi  
Sze  
an d.  
Realität  
in Kra  
überno  
Ban-  
Debitore  
Mobilien

Effecten  
an Valu  
niawa f  
here Ja  
und Ge  
Baugese  
schreib  
fl. 70.74  
per fl. 38  
lung de

**Aufsicl**

Freihe  
Ludw  
Stadm  
Vorsta  
Wodz  
berber  
Bue  
Casim  
Dr. M  
weig-  
v. Za

1324.

Wiedermir  
Sordisch

Wiedermir

primis; kredite

Tamy;

Tamy ostecke;

reynuz;

obies;

Act. III, 39.

1. Em. und fl. 10 a Act  
3. Tantiemen fl. 59, u  
38.646.

ember 1882.

ien-Capital . . . . .  
ervefond der Actionäre . . . . .  
erstellungsf. d. Creditor.  
ascheine . . . . .  
einlagen . . . . .  
ditoren . . . . .  
nslativ-Posten . . . . .  
tiemen . . . . .  
ehobene Dividenden . . . . .  
inn per Saldo . . . . .

m 18. Februar 1881.) In  
7 gegen Ende 1881 mit  
Wechseln der Credit-  
näre fl. 2,285.142 accom  
heilt, fl. 38.800 nee Cas  
n gemacht. Im Lagerha  
the von fl. 571.023 neu em  
hekarisch sichergestellte hi  
rause eingelagerte Waren  
rfecturen und andee Pod

### talt in Königgrätz.

1868.]

(zugleich Director). — Vice-  
Lad. **Chmelenský**, V Form  
tka. — Procurist un Bauh  
ložní úvěrní ústav v Praze K

ctien à fl. 200. 1 Actie g  
r: Superdividende pro 188  
1882: je fl. 14 (= 1/10).

ember 1882.

ien-Capital . . . . .  
ervefond . . . . .  
erstellungsfond . . . . .  
ascheine im Umlaufe . . . . .  
o-Einlagen . . . . .  
erse Creditoren . . . . .  
ehobene Dividenden . . . . .  
winn per Saldo . . . . .

von Wechseln fl. 34.788 im Co  
euern fl. 4645, Passiv- usen fl

10 a Actien II  
fl. 593 und zu

PASSI

fl.	400.
tionäre	80.
Credit	23.
	8.
	366.
	586.
	7.
	7.
nden.	78.

1,538

ar 188 Der (1881) it bewi er Cre-Theilm 5.142 comptirt, 800 ne Cassas m Laghause w 1.023 u einge ergeste bei Z erte Wen fl. 17 t ande Forder

iggrä

tor). - ice-Pr sky, Vornáne rist in Buchh stuv v laci Kr

0. 1 A g. 1 flende p 188 4 (= ).

PASSI

fl.	808
	60
	35
laufe	297
	92
	353
nden.	58

1,708

34.788 m Cor Passiv-ten fl.

1885. Pruzkalo Galenicki,

Galen.

Primo: Magdelenski;  
 Tomy: S Frankovskinski,  
 Tomy odbockie: 1/2 mrtvego &  
 regno: 10 pr. v. Novomy,  
 Obrazovani:

chput. 590

Dividende fl.  
vereines l.

esch  
der Eigen  
in Cassa  
fl. 780.50,  
zahlungen  
zahlungen  
mit einm  
Grossa in  
J. 1882/389  
im Wehe

**Aufsichtsr**

Kopff Ex

Machski

**Directin:**

Dr. Fanz

Wechselst

Escorte

Wahlvic

eti

1. Juli Ei  
waltunsa  
(= 5 %).

ACTIVA

Cassa  
Portefeuille  
Effecten  
Antheile  
an d. Bank  
und d. Zre  
an d. Real  
Realitäten:  
in Krea  
übernom  
Bau u. l  
Debitore u.  
Mobilie n.

in  
Wechsel fl  
Mietzine  
Commiss  
Steuern und  
an den Kauf  
Reingew  
1883 fl. 5.  
vom 28. A.



EN.

	kr.
4.412	8
258	36
279	7
1.830	79
1.275	51
1.163	67
2.635	68
7.545	53
6.558	—

---

6.958 69

rsamm-  
J. 1881  
war auf  
und auf  
ge von  
979.200  
die im  
n sind.  
en oder  
ichtung  
393.000.  
814.100  
i dieser  
n Zeit-  
ne von  
theken-  
nschaf-  
ie rest-  
wurden  
868.200  
n Ende  
432.000  
rakauer  
schuss-  
birt ist.  
ertheilt.

theken-

theken-  
von in  
r kurze  
l Raten  
n Dar-

Satz-  
ohl auf

am Be-  
ten der

Gesells  
entwed  
wobei 1  
migung  
4  
öffentlic  
mitteln,  
5  
schäfte.

D  
nowitz u  
1  
Schuldve  
schliessl  
Börsen  
liche V  
österreic  
auf den  
2  
reichung  
Einreich  
verpflich  
3  
Cassasch  
fl. 50 O  
4  
nur übe  
den zu  
5  
papieren  
Wechsle  
6  
dritter  
7  
zu nehm  
8  
Vorschu  
kleinere  
dern od  
fl. 5 bis  
oder in  
Modaliti  
9  
licher I  
kaufes

I  
verzinsl  
100, 50  
nach K

1320. Wechseln Bankierk.

Weinmeister - Farnois

Franko: weinmeister

Tanz: Franko: weinmeister

" 2. Teilweise: weinmeister

weinmeister

obersteigema: 12 gr. 2 Farnois

chp. 181.

litäten,  
en sich

SIVA.

fl.	kr.
1.800	—
1.105	—
3.445	82
1.200	—
852	17,5
1.003	62,5
3.406	62

h.-Zinsen,  
n fl. 7587  
servefond

nann, E.  
irma ist  
t.

St. in d.  
. 22, 26.

SIVA.

fl.	kr.
50.000	—
4.000	—
4.700	—
1.146	19
198	—
8.836	28
68.882	47

Rein-  
den.

ist von  
steriums  
Sämmt-  
50 und  
onbogen

1825,  
Kamillan de Strasse  
scholaris Nennener  
ent: Dr.  
Dr. Em.  
nbe, Dr.  
ectoren:



Dr. Fr  
J. u. C  
böhmis

Ac  
10 Actie  
eventuell  
Coupons-

Pf  
sind gese  
Depositen  
geeignet  
Ober- und  
und unbr  
Controle  
sellschaft

Orten zu  
nk bel  
000.  
sserden  
sgabe  
ns: 1.  
igstens  
13.  
2.463.2  
zahlt.  
de 188  
ns: in  
edit-Ar  
Jahre.

Vo  
32 verth  
den P  
ACTIV

sa  
chsel-P  
kersteu  
sascheit  
apiere,  
ndbriefl  
bzügl. C  
er fl. 1,  
dwirthe  
redite u  
rthpapie  
cten d.  
5 Böhm  
lsch.-A  
f. Zins.  
titäten.  
aben:  
gen by  
" Unt  
" Wa  
im Bank  
Actien-Ste  
Inventar

1884. chindobay, froh. primery niedl.  
les Chmelbous - Wrenken - schütz &

frunne: exrebehdue,  
Tang: 2 ostyne: 6 1/2 regnoony

regnooy: 12 gr.

dup. 188.

BEN.

fl.	kr.
7.096	31
4.156	92
6.176	19
7.244	59
2.538	30
2.846	99
17.409	34

39.221 6

13.964 75

40.654 45

23. April  
 mer der  
 Cohn in  
 werden  
 irte des  
 Bank die  
 bser seit  
 den erst

l Bursik.  
 le, Franz  
 .. — Die

g. 1 St.  
 o).

WIVA.

fl.	kr.
0.000	—
0.288	71
1.443	72
5.600	—
2.459	91
9.015	49

8.807 74

1450 für

*1869  
Krokan*

*ausgegeben Casimir*

h. Graf  
 ik, Jos.

Götl.  
kop Sed  
— Vic  
Proc u  
Dr. Jos

**Ac**  
(durch R  
Versamml  
zahlung n  
Gesellscha  
Coupons-  
Ge  
Wechse  
Brünnl  
firmen,  
und Betri

**ACTIV**

Cassa  
Wechsel-Po  
Devisen, V  
Vorschüsse  
Effecten, ei  
de  
Realitäten  
Debitoren  
Gründungs

**SOLL**

Reescompte  
Einlagen- u  
Gehalte und  
Steuern, St  
Verlust-Abs  
Dotation d.  
Reingewinn

**Ges**  
26. März  
der Vorse  
Cassen m  
theilnehm  
Im Ganze  
Creditvere  
der Credit  
escomptirt  
fl. 17.954  
gegen Cas  
bücher fl.  
fabriken i

1329. Abrechnung spät ausgerechnet.  
Kling spole - 1000 - Wahrung -  
Tennis 54 fremdenindisch  
Arbeits: 2000  
Kupfer 10 gr.  
Kupfer 10 gr.  
Kupfer 10 gr.

185.

*canonici Vratislavenenses*

*Ioannes Stankov med. doct.*  
*1466,*

0,000,  
rlosbar  
unter-  
ng der  
82 sind  
1/2perc.  
Jahren;  
tember;  
82 wur-

0, 2400  
Reichs-  
coupons:  
nar und  
it Ende  
ndbriefe

coupons:  
r. Roth-  
Filiale  
inchen:  
ir Han-  
ösungs-  
onbank,  
telssohn  
ppmann  
Jahren.

**IVA.**

fl. kr.

1.200 —  
5.300 —  
3.240 —  
9.720 —  
5.460 —  
7.700 —

1.193 40  
8.999 27  
1.156 50  
6.885 60

738 28

700 —  
0.000 —  
533 91

366 96  
30.570,  
3, von  
rn zum  
stituts-

Gebäude  
Spesen  
gefälscht  
Reinge  
wodurch

**G**  
1882 ers  
fl. 8.779.  
an 516 P  
8111 Dar  
lehensbet  
glieder u  
Papierwä  
rungs-Pfa  
auf 6 Mit  
Amortisat  
und gänz  
im Gesan  
mit fl. 1.  
escomptir

(Früher:

**Direction**  
gliede  
Herm. S  
**Mahler.**  
**Firma**  
tokollirt

**Ac**  
der ausse  
Capitals-I  
course auf  
die restli  
denden p

**ACTIV**

Cassa . . .  
Bankwechse  
Portef.-Cred  
Hypothekar  
Beleihungen  
Effecten . .  
Immobilien  
Debitoren  
Activen d  
Bank-Acti  
Activen der  
Losgesellsch  
Mobilien . .

1329. Chickas ofmt Synthesis  
Engelhardt - Abraham  
franco: versicherung  
exproze: 16 gr. 2 Tenni.

chp. 196

canonici Landomirienses

Piolek

1413,

1329. Kodonogynis nitens, pyricolor.

chryseae.

frons: unguiculatulae.

Tamy: 11 pygmaeae

Tamy sulcator: 1 melano, 04 pygmaeae.

scyroz: 16 gr.

stictogramm:

chryseae. 394.

EN:

	kr.
.860	17
3.396	95
1.753	62
3.542	58
3.361	49
6.720	67
5.146	44
2.885	15
<u>33.689</u>	5

26. Fe-  
sel per  
.603.078  
lt. Der  
048.062,  
eschäfte

n: Rud.  
ld, Jul.  
chiefner,  
itsrath:  
rector:  
ä, Sigm.  
yza, Ad.  
rgha. —  
nyl. —  
ngarisch

fl. 200.  
1. Mai,  
Oesterr.  
bei dem  
a Roth-  
: fl. 25,

SIVA.

fl.	kr.
0.000	—
5.476	40
9.129	82
2.248	—
7.161	33
3.391	19
<u>7.406</u>	74



SOLL.

Gehalte .  
Unkosten  
Steuern .  
Verlust d.  
mühlen  
Abschreit  
Bankge  
Gewinn p

Cassa .  
Effecten .  
Wechsel-P  
Vorschüss  
" "  
Waren-Vo  
Debitoren  
Realitäten  
Inventar  
Diverse A

GI

Gehalte .  
Spesen .  
Verluste a  
Steuern .  
Gewinn p  
Antheil  
Anstalt

U  
mit den  
Buchdruc  
Actien fl.  
fl. 80.818  
Pfandbrie

V  
für den I  
vom Wei  
fondes be

Ge  
erstattet  
rischen (  
genden 4  
öffentlich

1)  
2)  
bedeckte  
fl. 5,447.91  
erscheinen  
3)

1328. Michael opat. Syneski:

Pisleno - sermons

franco : vredebradie  
tamj : frankonsidne

" Kolligore : 6 1/2 sepnosowj

sepnos : 18 gr.

blestisima : ruzfornn.

Wp. W. 177.

canonicis Cracovienses

Michałko protokol. reg.  
1368

A.

	kr.
900	—
969	44
599	83

.875 17

.300 —

.786 69

.500 64

.508 63

.477 —

5.980 32

Joannes Dlugosz  
1466,

3.997 72

JUST.

Joannes Czarnkowskis  
1572,

fl.	kr.
226.199	36
306.509	45
21.440	23
112.448	57
212.428	45
33.516	52
10.277	35
43.263	35
24.783	98
	844 98
25.195	10
15.708	98
332.605	32

Nicolaus Oleśnicki  
1521,

9. März  
nde 1880  
ingelegt.  
nl.-Stand  
200 neu  
gesamt-  
1,271.424  
konto für  
kar-Dar-  
der Be-  
fl. 40.434  
3 Credit-  
107. Der  
1,000 blos  
ang noch

quidation  
eral-Ver-  
in 70.000

ACT

Cassa  
Wechsel  
Hypoth.  
Hypothel  
Pfandbr  
fl. 611.  
" 10.  
Pfandbr  
fl. 500.  
Effecten i  
Antheil  
Syndica  
Immobilie  
Debitoren  
Inventar  
Diverse A  
Verlust pe

1822. Vom Graf Luis. Anmerk.

Handversto - Anzecke

provisio : mangelbaurische,  
Tamp : 40 mangel. wire  
Tamp rotbaurische : 23, 6 = 29  
exponat : 24 gr.  
abwesende : mangelbaurische

Nov. 244.

[18]  
hicatalnok  
Das Stam

[19]  
groisej. (I  
Ant. Melz  
38.000 Ac  
zahlung fl

Cassa-Saldo  
Wechsel-Po  
Debitoren  
Restzahlung  
verkauften  
Aus dem Erf  
strassen-B  
Cto.-Corr.-  
Diverse Ein

[20]  
bank felsze  
betrug fl.

[21]  
Capital be

beendet;

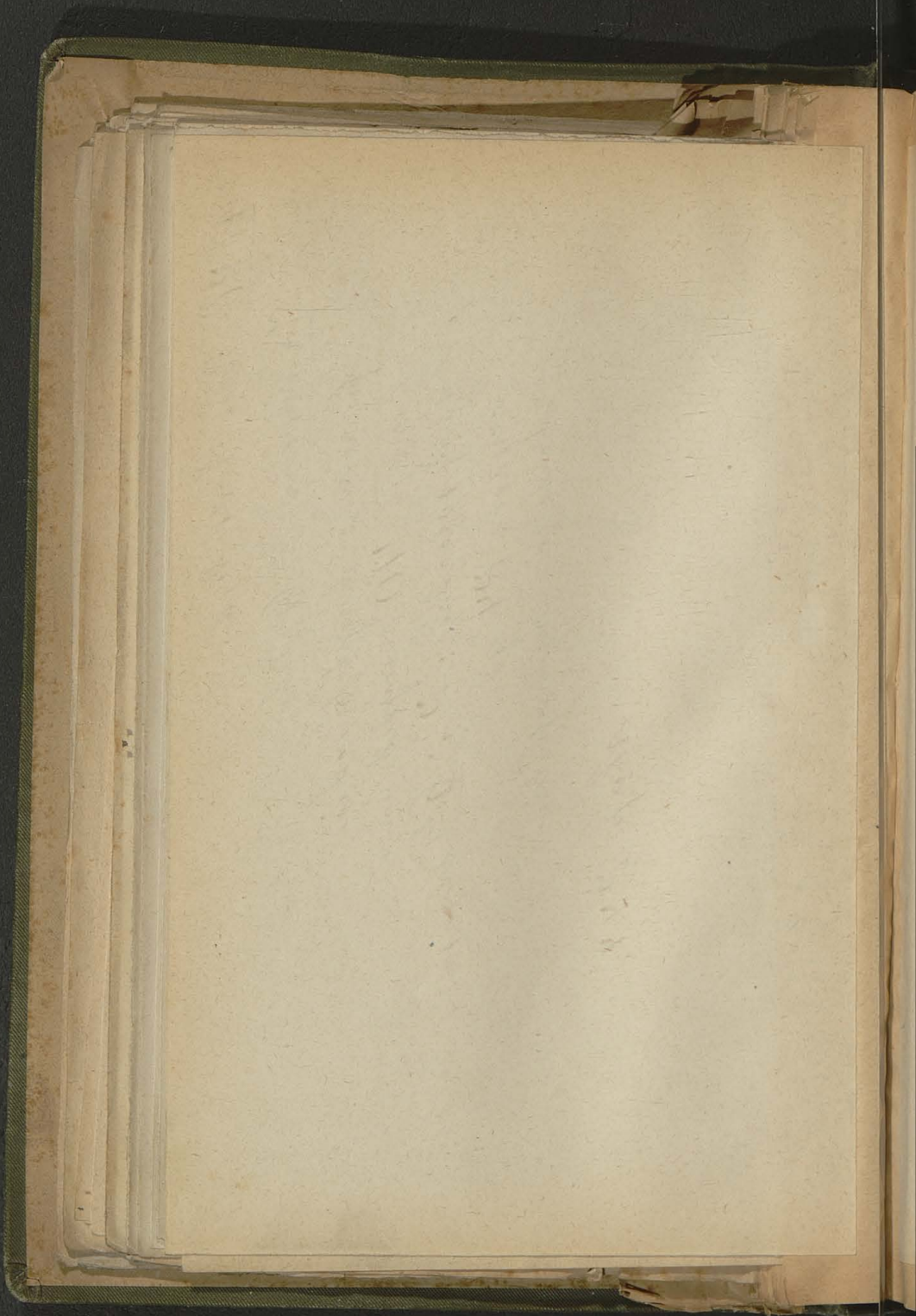



oraus  
serve,

red  
the  
ü

H  
C  
R  
D. 100  
n.

58  
6  
wov  
142  
esth

scomp  
theil  
nd fl.

I rect  
nann.  
Firma  
A  
189-18

CTIV

San  
San wechs  
Breitwech  
or hüsse  
ffeen  
ut ben  
eb ren  
osella  
sti sger  
obbir ur

E  
ame  
87  
om se



secretär: Dr. Will  
aupt- und Effed  
— Cassiere: Alo  
Hilfsämter: Franz

**rcassa.** Die Ansta  
eweiligen Sicherhe  
mals die Summe der  
öndes der Anstalt  
6 mit der Emission  
mit der Emission  
f. 1882 zur Conver  
is dahin unverloste  
zum Umtausche  
nd vom 1. Jänner  
m, ddo. 1. Jänner  
r, haben halbjährig  
im Wege der alljähr  
50 Jahren nach  
Tilgungsfondes zur  
— Alle nichtcon  
uli 1883, jene der Em  
1881 werden  $4\frac{1}{2}\%$   
g innerhalb 50 Jahr  
1. September 1881  
Die halbjährigen Cou  
ren sind bis Ende 19  
halbjährigen Rate  
erste Verlosung die  
osten Pfandbriefe  
t, auf Verlangen ab  
le Coupons in Abzug  
illige Coupons in 3

ember 1882.

**fond.**

lagen von 43.502 Inte  
enten sammt cap. Zinser  
haben verschied. Parte  
icipative Zinsen . . .  
berichtigte Meistbote für  
xecutiv erstand. Realiti

**fond.**

berichtigter Kaufschillin  
dmungen . . . . .  
ftung f. d. Pfandbr.-Aus  
belasteter Reservefond



1829, Mrsachyran Arbeits

Verzeichniss

Personen: Verzeichniss.

Tommy: 100 Verzeichniss

Tommy Verzeichniss: Verzeichniss; Verzeichniss; Verzeichniss

Verzeichniss;

Verzeichniss;

Verzeichniss Verzeichniss

Verzeichniss Verzeichniss.

Widdler v.  
Effen-Ca  
e: Alo. Rieb  
Franz tellazz  
Anstalt bere  
berheibendes  
ime a beste  
stat ammer  
ssion 5 1/2 0/0  
ission r Pfan  
onverting in  
erlostes 1 1/2 0/0  
sche aemelde  
inner 33 ab  
inner 13, zu  
jährig um 1.  
alljährh wen  
nach lassga  
s zur bezahl  
hten irten  
e der mission  
4 1/2 p. auf  
50 Jan in  
per 18 zu f  
igen Oons s  
ade 192 nauk  
Rateter 23  
ng di Pfan  
fiete a Emit  
en abrach s  
Abzug brach  
in 3 ten.

PASS:	
2 Inter	f
Zinsen	29,966
1. Part	41
...	110
Note für	
Realität	102
	30,221
f	
schillins	21
...	121
br.-Ans	297
vefond	2,678
	3,113

Cassa . . .  
Hypothekar  
Tilgungsfon  
"  
" "  
Sparcassa-F  
Zinsen von  
Darlehens-Z  
Sonstige Ac

Ein  
fl. 1.549.19  
lags-Capital  
Einnahmen  
Auslagen fl  
zus. fl. 208  
wohlthätige  
sich der 1  
papieren au  
Ei  
talien und  
fl. 28.978,  
fl. 34.256.  
erhöht wur

**Ges**  
cassa die  
die Rückz  
+ fl. 1.50  
wurden fl.  
per fl. 66  
5 0/0 verzi  
fl. 723.800  
briefen au

**Verwaltung**  
**Formáne**  
**Latzel, I**  
Cassie  
Leop. Br  
protokoll  
**Act**  
à fl. 100 l  
Dividen  
Verjährun  
Ein  
provisionen  
Actien fl. 2  
hauses fl. 8  
gaben: G  
Spesen fl. 2

1329. Wtschlyfens Ferdienst.

Hüttnisa - Markon - Melaniz

fronno : verweckhne  
Tansio : 23 sollyaris ; 6 ty scyprocorony

dep. d. 1871.

64  
2

Präse  
- D

dend  
ACT

Cassa  
Wechsel-  
Hypothek  
Realitäten  
Sonstige

Directi  
töky. -  
Firma  
kollirt.

Ac  
500 Actio  
7-07, 4-3  
ACTIV

Cassa  
Wechsel-Po  
Hypothekar  
Pfand-Vorse  
Werthpapie  
Conto-Corre  
Rückständ.  
Sonstige Ac

Leitend  
- Buc  
nur in u

Act  
pro 1879-

hekar  
gsfon  
assa-F  
von  
ens-2  
ge Ac  
Ei  
49.19  
apital  
himen  
gen fl.  
1. 208  
hätig  
der 1  
en au  
Ei  
und  
978.  
256.  
wur  
Ges  
die  
rückz  
150  
en fl.  
fl. 66  
verzi  
23.800  
en au  
waltun  
rmäne  
tzel, 1  
assie  
op. Bra  
otokoll  
Acti  
100 F  
iden  
ährung  
Ein  
isionen  
en fl. 2  
es fl. 8  
en: 6  
en fl. 3

canonici Warszavienses

Albertus de Popielzino  
1525,

Thasper Piotrkowensi  
1564

1330. Kolornygm Nreni' apleska .

Kennierisa .

fransa ; shagelbun'skie .

Tamy ; 1330 Tami' frambois'kie .

Tamy' avleskie ; 4 melna ; 1 Dnygnomy

segnos ; 1330 gr. i' honomy .

Avlesis'mia ;

shpaf. 601.

ector:  
- Die  
"tézet"  
nden

Eugen  
indt. —  
Szepes-

0 Einz.

SIVA.

fl.	kr.
00.000	—
12.907	21
65.710	38
88.133	90
34.099	19
8.836	37
1.172	69
9.913	89

---

20.773 63

Escompte  
Instituten  
6 (wovon  
dividende,  
ehrbetrag  
die Ver-  
wurden.

n-

A. Lippe.  
Sprache:

1878 bis

SIVA.

fl.	kr.
40.000	—
9.195	59
230.379	67
6.358	20
53.739	—
1.496	29
354	58

---

341.523 33

Dirac  
- B  
deutsche  
résztvé

1879-I.

ACTI

Cassa  
Wechsel-  
Hypothek  
Vorschüsse  
Effecten,  
Conto-Cor  
Inventar

Direction

bach,

BuchH

magyar

Ac

eingezahl

ACTIV

Actien-De

Cassa

Wechsel-P

Hypotheka

Vorschüsse

Staatspapie

Haus

Debitoren

Depositen

Transitorisc

Sonstige A

Ei

gaben: f

58.

Ferd. Var

Sprache:

Actien à

(Die Bil

59.

részvényte

Capital

1881. Tam Gref. his. munk.

Törvények - szereplés -

szereplés; szereplés

Törvény: 25 magyar szereplés

Törvény szereplés: 2, 64 szereplés.

szereplés: 16 apr.

szereplés: minimális

Magyar. 246

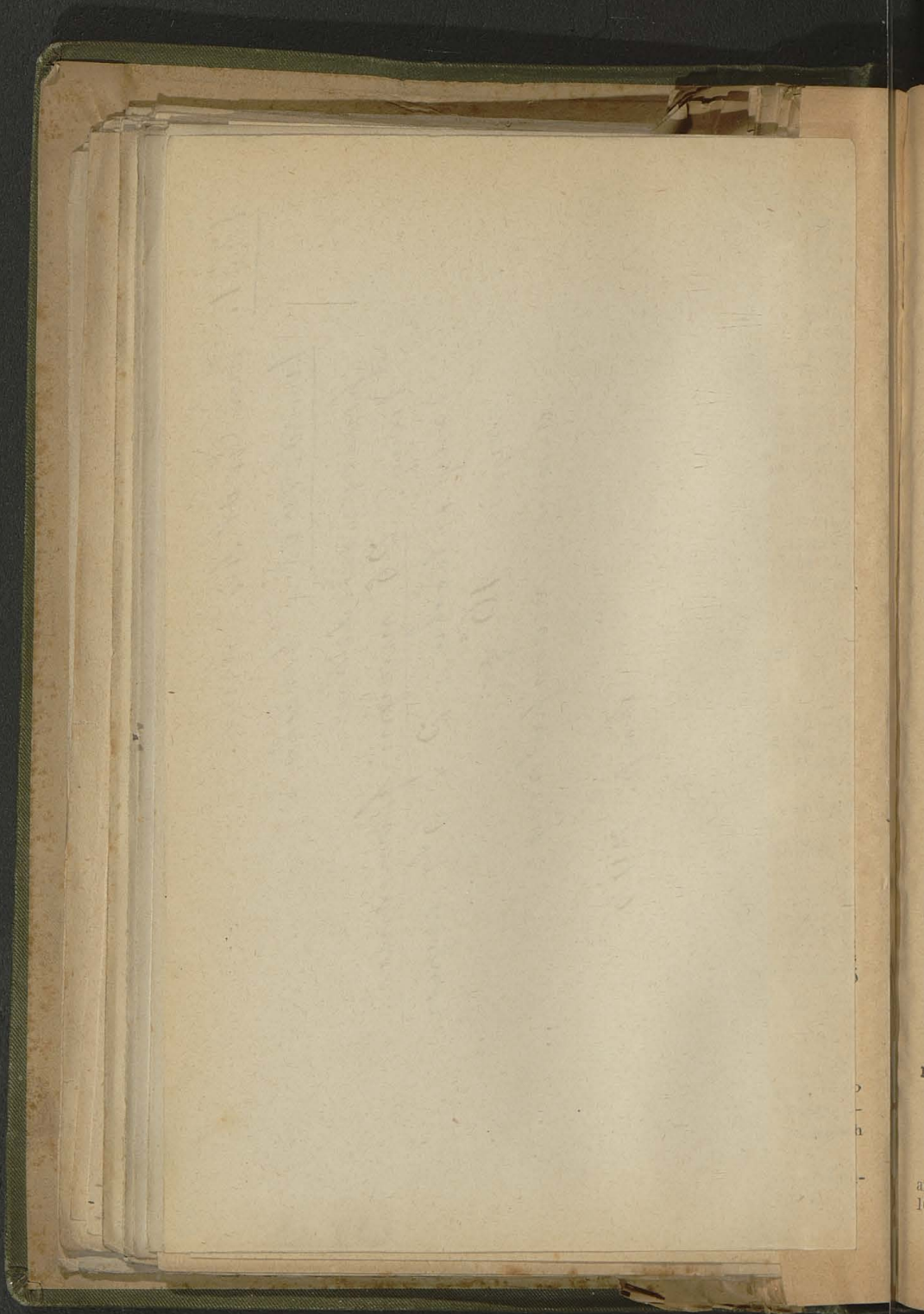



ACT

Aushaft  
Cassa  
Wechse.  
Vorschü.  
Hypothe.  
Effecten.  
Münzen  
Haus  
Garantie.  
Debitore.  
Alsó-Táti  
Sonstige

Hypoth.-  
Passiv-Z  
theilt wu

62.

Directio  
Mitgl.  
Directo  
ungarisc

Ac  
Dividend  
(= 10 [

ACTIV

Cassa  
Wechsel-P.  
Pfand-Darl  
Werthpapi  
Immobilien  
Cautionen  
Depositen

Direction  
7 Mitgl.  
Secret  
Copony,

Act  
am 1. Jä.  
16, 14 (=

Compass

1832.

Tobler'sche Verein.

1852.

Frankfurter Verein.

64

Großhies, Bunnenwe - Walden - Walden - Forbes

Frankfurt : Frankfurt

Tamoi : 23 1849 Frankfurt : 6 1849 Frankfurt

Frankfurt : 12 1849

1849 - 1850 - 1851

canonici eccl. coll. varsav.  
Thomas Swatowski  
1525

Stanislaus de Grozelce  
1525

Paulus de Popielkino  
1525,

SIVA.  
fl. kr.  
3.000 —  
7.474 9  
3.684 80  
5.631 24

36.790 13

- und

Jul. Szöl-  
e Firma  
mény- és

z. Divi-

SIVA.  
fl. kr.  
160.000 —  
21.500 —  
4.300 —  
3.789 9  
343.505 58  
70.360 —  
21.200 —  
1.956 —  
1.499 69  
11.593 15  
639.703 51  
1.415.060

Gallik. —  
C. - A. Uj-

100 Einz.

SSIVA.  
fl. kr.  
140.000 —  
20.000 —  
196.574 1  
127.565 —  
800 25  
7.731 90

492.171 16

Leiten  
Cass  
Rech:  
(Selme

A  
1879-1881  
ACTI

Cassa  
Wechsel-Po  
Hypothekal  
Vorschüsse  
Conto-Corr  
Rückst. Zin  
Activa

Directi  
Vice-I  
S. Petro  
hitelegyl  
Act  
1879-1881  
ACTIV.

Cassa  
Wechsel-Por  
Darlehen  
Sonstige Act

100.  
Mor. Leim  
rischer Sp  
Capital  
fl. 7, 7.50,

101. Steir

Directio  
halter:  
kedelmi-  
Act  
1879-1881

1879. Sum Grad Lus. Mark.

Wexler - rechnungsmäßig

Summe: 300000

Summe: 300000

Summe: 300000

Summe: 160000

Summe: 300000

Mark. 240000

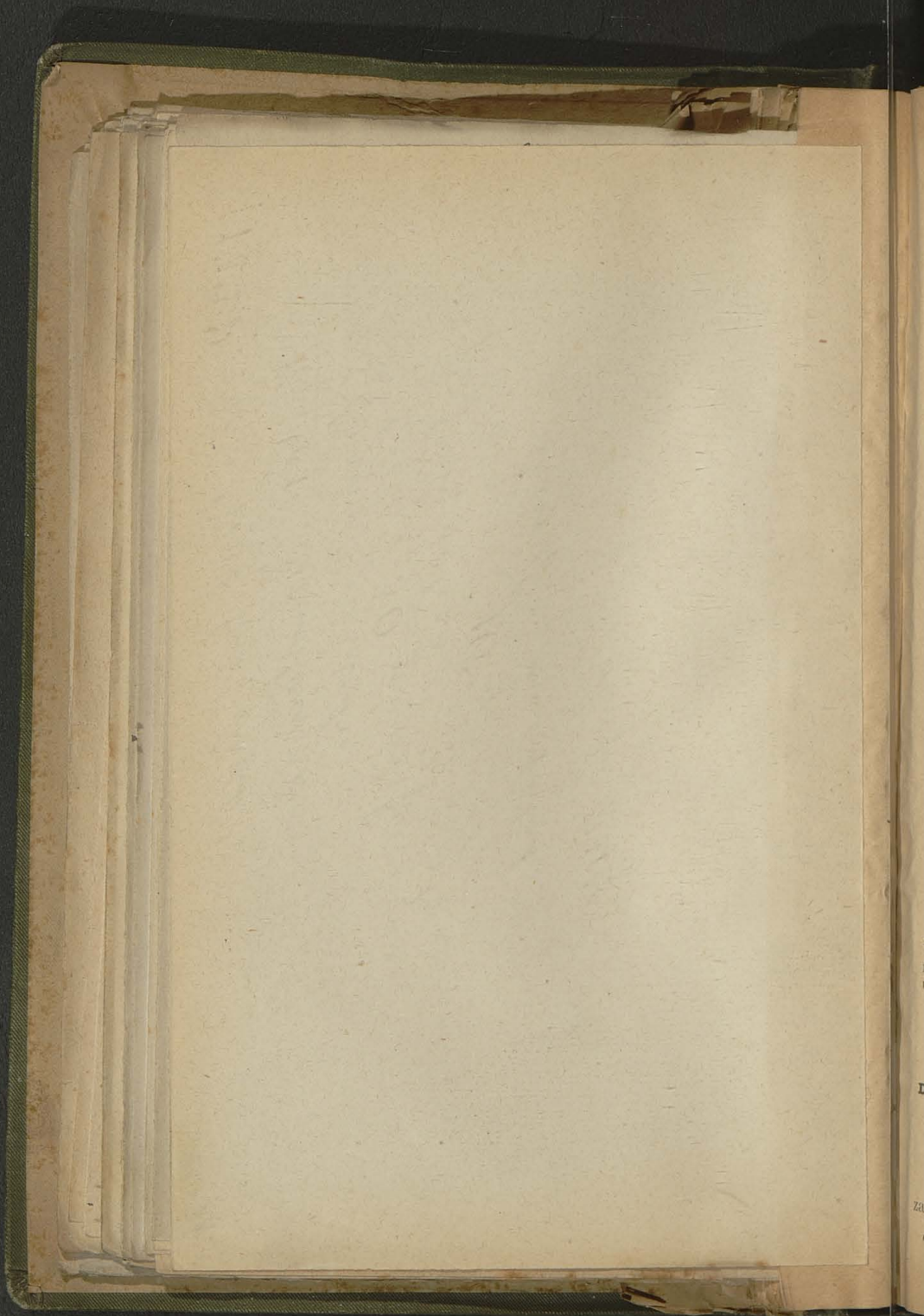



Kanzleidir ect Jo  
 31d. — Buchha e  
 Gottr. Daut. — L  
 Grubinger, Theod. an

**Pfandbriefe**

Pfandbriefe bis zur  
 zugeben, doch dar  
 Hypothekar-Forderun  
 schreiten. Die Anst  
 briefe Serie 1866  
 Serie 1877. Beide  
 Pfandbriefe aufget  
 briefen wurde ein  
 angemeldeten Stück  
 lie neuen Titres  
 500, 1000 und fl. 500  
 und 1. Juli fällige  
 einmal stattfinden  
 durch Darlehensrückz  
 erste Verlosung er  
 briefe der Emission  
 am 1. August 1888  
 bringer lautende,  
 Nennwerthe rückz  
 500, 1000 und fl. 500  
 1. März und 1. Sept  
 und werden bis da  
 verzinst (mit 5 pCt  
 erfolgte am 1. Sept  
 werden noch durch  
 eingelöst. Bei der  
 löste Pfandbriefe

**ACTIVA.**

Cassa . . . . .	1.
Hypothekar-Darlehen . . . . .	16.
Darlehen an Gemeinden . . . . .	
Vorschüsse gegen Handp Verschiedene Vorschüsse andere Guthaben . . . . .	
Wechsel-Portefeuille . . . . .	
Werthpapiere (die verlo im Rückzahlungs-, d. im Curswerthe) . . . . .	11.
Realitäten . . . . .	
Zinsen-Rückstand . . . . .	30.
<b>I</b>	
Cassa . . . . .	
Werthpapiere . . . . .	1.
Häuser und Bauarea . . . . .	
Inventar . . . . .	
Zinsen-Rückstand . . . . .	9.

1833. *Chortopovata Mioni' patschka.*

Das adelo Galtman.

*franzose: Schepobelschik.*

*Tany: Krambolschik.*

*Tany rotschik: 2 malne: 6 7 sekunoway.*

*seynow: 10 pr. i' honoway.*

*steweris' amia:*

*Sept. 632.*

49	Unverloste Pfand
9	Verloste
36	Unverloste
38	Verloste
38	Unverloste
17	
—	Sicherheitsfond
96	tung der
	f. 297.439.24
70	Tilgungsfond
16	Fällige Pfandb.
	Anticipative Z
	Verschiedene I
81	

a im Jahre 1882:  
 fl. 1.570.682, davon  
 '87, Curs- und Münz  
 Ausgaben: Verwaltun  
 ren fl. 13.600, vers  
 0.841, wovon fl. 53.  
 erluste per fl. 48.581  
 g von fl. 195.145 C

f-Anstalt: Zinseng  
 lie Zinsen für die  
 06, zus. fl. 38.084. A  
 heitsfond fl. 3828, wo

Geschäftsberichtes  
 93.507, die capitali  
 ther Stand der Ein  
 fl. 102.406 behol  
 Werthpapiere fl. 10  
 der Pfandbrief:  
 498 4<sup>1</sup>/<sub>2</sub> <sup>1</sup>/<sub>10</sub>igen Pfa  
 0 auf Convertirun  
 ielen.

**t-Bank in Kollin**

olin. [1870.]  
 . W. Radimský. —  
 r. Battista, Mich.  
 Joh. Szalatnay. —  
 er: Ernst Koráb;  
 n böhmischer Sprach

in 1500 Actien  
 d. G.-V. Ganzj  
 20, 24, 20 (=

en fl. 26.174, sons  
 en fl. 25.894, Divi  
 n-Commissionsgesch  
 ebene Forderung fl.  
 fl. 9938, Steuern un  
 6, Abschreibungen



1333

Rechnung spat vorzuziehen!

Das man definitiv - Wangfang - Andere

franco: marquise

Summe 16 franco

von 1 schilling : 6 franco

ex parte: 8 gr. fr. oxy

diversim: 12 gr.

Wp. 194.

pro  
AC

Cassa  
Pfund-  
Wechs-  
Weiny  
Sonstige

Leite  
Simoi  
Wagi  
takar

1879-1  
ACT

Cassa  
Wechsel-  
Vorschuss  
Hypothek  
Werthpap  
Dienst-Ca  
Sonstige

In  
und fl. 1  
die capi  
Ende 18

11  
Direction  
mann. -  
(Turóczy  
in 600

Direct  
Cass  
titelini

At  
Dividend  
(= 5.33)

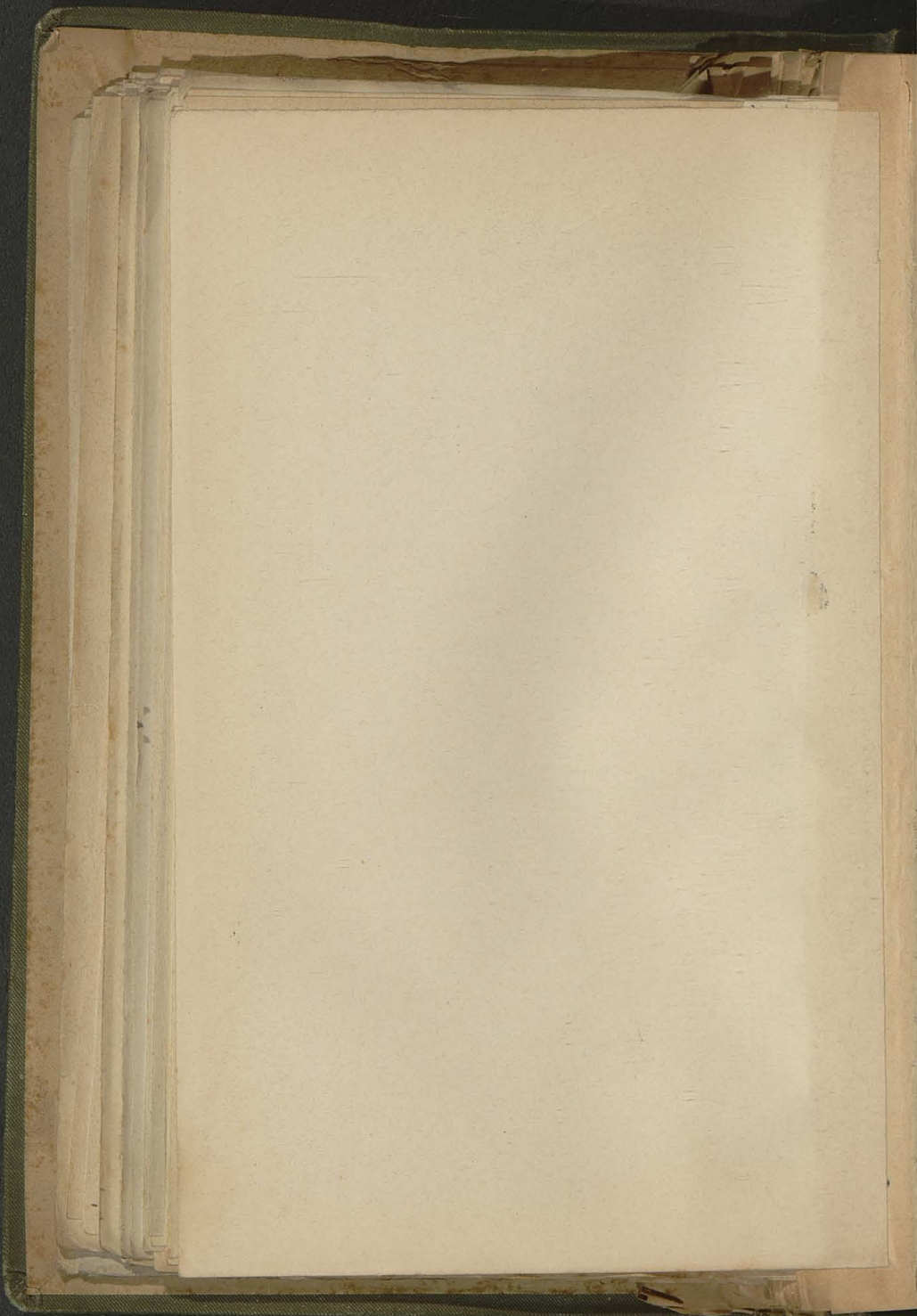

V  
I  
E  
E  
H  
V  
S  
R  
C

Kanzl  
Einl.  
Rückz  
und M  
für H  
A c

Hypoth  
Vorschü  
Wechsel  
Staatspa  
Rückstän  
Cassa  
Sonstige

Directio  
Dr. Jos  
fl. 123.1  
A c

Hypothek  
Vorschü  
Wechsel  
Effecten  
Realitäten  
Cassa  
Rückständ

7.  
Franz B  
fl. 101.36  
+ fl. 54  
A c t

Hypotheka  
Wechsel  
Vorschüsse  
Gemeinde-  
Effecten  
Garantiefon  
Cassa  
Sonstige A

8.  
Vice-Dire  
— Die  
Der Rese  
Einl. un  
Ende 18  
A c t

Hypotheka  
Vorschüsse  
Staatspapi  
Rückständ  
Cassa

1334. Konstantin von

aus nach wech. Robidmirer

Formen: magdeburger

Form: 1<sup>er</sup> Formen

Form: Formen

Form: 16 gr.

Wgr. III, 5.

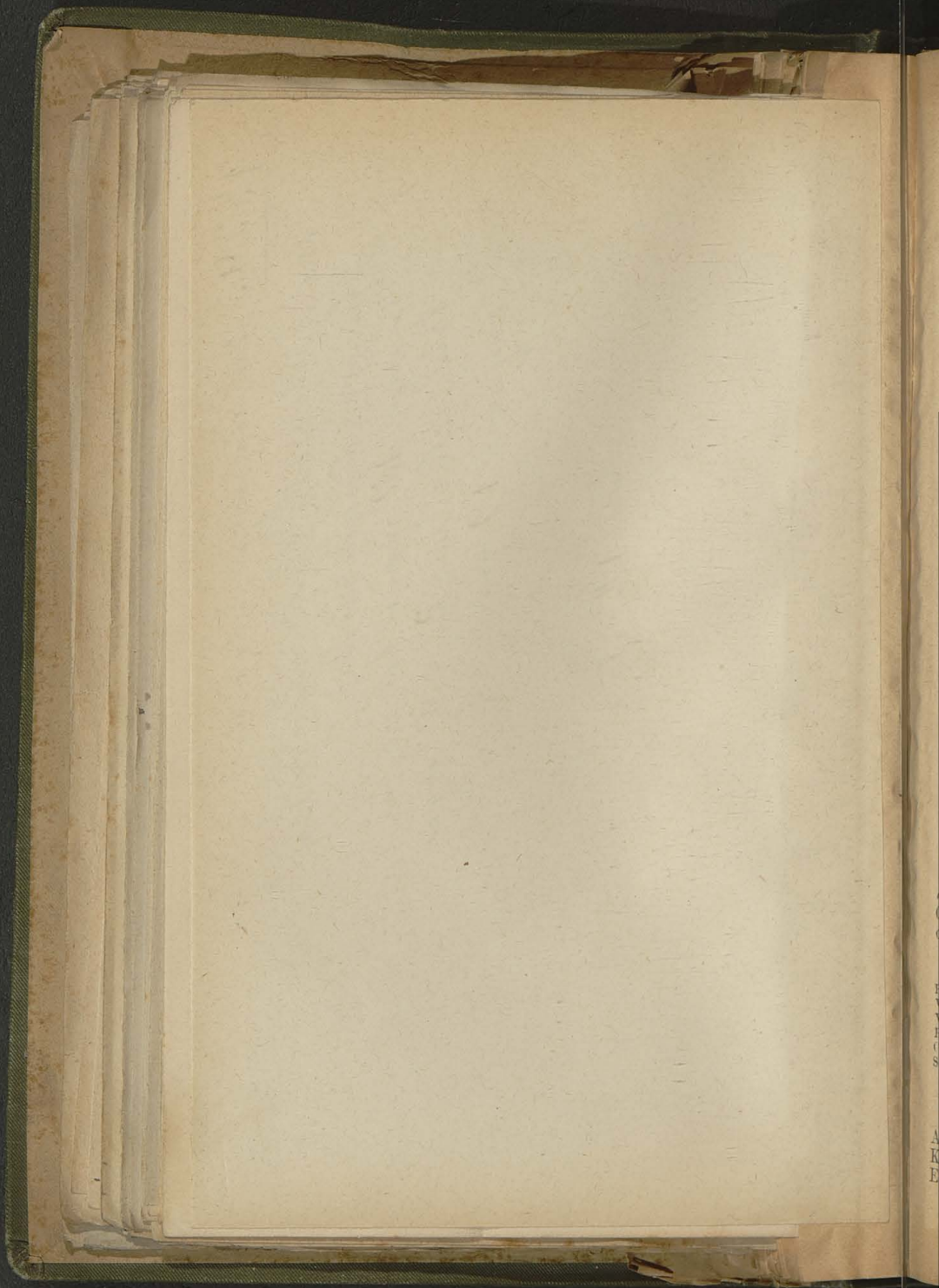

Hypot.  
Bei C  
Rech  
Rückst  
Cassa  
Sonstig

Schäff  
— Ein  
fl. 26.7  
fuss für

A

Hypothek  
Darleher  
Wechsel-  
Werthpa  
Rückstän  
Cassa

1  
Schmidt  
im J. 18  
Ende 18

A c

Hypothek  
Vorschüss  
Wechsel-P  
Werthpapi  
Conto-Cori  
Garantief  
Rückstän  
Cassa  
Sonstige I

17  
oszczędno.  
Cassier:  
capit. Z.

A c

Hypothek  
Wechsel-P  
Vorschüss  
Pfandleih-  
Cassa  
Sonstige A

18  
Adolf Jo  
Kraus.  
Einl.-St.

1884. Regeln a Christillanice

Prestanice - Mechanice - Mathematice

Pravine; monometrie

Tancie 30 mielichie

Tan 1 velky; 6ty seprazowy  
sepraz: 12 gr.

Apr. 196.

Rückz.  
der  
Hyp.-

707.323  
20.000  
196.042  
760  
108

---

924.233

Stand:  
Saldo:  
Kapit. Z.  
597. —  
44.094  
Special-  
Zinsen er-  
halten — Zins-  
5 1/2 %.

iva.

6,681.920  
20.850  
450.205  
170.000  
31.132  
24.956  
11.533  
4.802

371

---

7,395.769

[1875.]  
Saldo:  
1.48.941;  
für Hyp.-

iva.

343.351  
8.011  
2.034  
18.606  
1.035

---

373.037

Bezeichnet: Dr.  
Cassier:  
Rückz.

Hypoth  
Vorsch  
Wechs  
Werth  
Anlage  
Garant  
Cassa  
Rückst.

6 Dire  
Ende  
fl. 611.  
+ fl. 1  
A

Hypothek  
Vorschü  
Wechsel  
Effecten  
Realität  
Einlage  
Rückstän  
Cassa  
Sonstige

institute

31

Spora, A  
Smetana.  
Einl.-St.

Act

Hypotheka  
Wechsel-P  
Vorschüsse  
Werthpapi  
Rückständ  
Cassa

32

mešta Ně  
Director:  
J. 1881  
1880: +

Act

Hypotheka  
Vorschüsse  
Wechsel-P  
Werthpapi  
Haus  
Cassa  
Rückständ.

33

Ober-Vor

1884. chvilka sput sypocil.

Wpocel, Wsoblawa - Sato - Bratell

prawa: magdelenitka  
Tany: Frankendukie  
Tannu: 2 volytrich  
sejune: 20 pr.  
obsejige: 12 pr.  
shp. 197

Vor-  
1881  
l.-St.

151.033  
4.125

10.002  

---

165.160

[1875.]  
ig. —  
inl.-St.  
l. 5 <sup>0</sup>/<sub>10</sub>.

a.  
1,139.466  
5.000  
2.000  
9.347

6.902  
34.438  

---

1,197.153

rections-  
t. Buch-  
l, capit.  
0.293.

v a.  
559.156  
5.719  
56.180

---

621.053

erreich).  
Einl. im  
gen Ende

v a.  
363.661  
1.944  

---

3.274  

---

368.979

Stachel.  
J. 1881  
e 1880:



Hypoth  
Wechs  
Darleh  
Vorsch  
Werthp  
Rückst  
Cassa

stand:  
Wolfm  
Rückz.  
4 1/2 %

A  
Privat-S  
Obligati  
Rückst  
Cassa

8  
Dr. Cal  
im Jah  
gegen  
A c

Hypothek  
Werthpap  
Rückstanc  
Cassa

89  
Ludw. I  
fl. 50. F  
fuss für

A c  
Hypotheka  
Rückst. Zi  
Vorschüsse  
Werthpapi  
Cassa

90  
Rud. Fre  
Jos. Hali  
Einl.-St.

A c  
Hypothek  
Vorschüsse  
Wechsel-P  
Werthpapi  
Realitäten  
Anlagen t  
Bei der  
Schulba  
Laufende  
Cassa  
Sonstige

1334. Ann. Graf. bei. Murrh.

Einmalige - separatenne

Primo: 1000000

Tomy: 1000000

Tomy: 1000000

Primo: 1000000

Primo: 1000000

Kauf. 249.

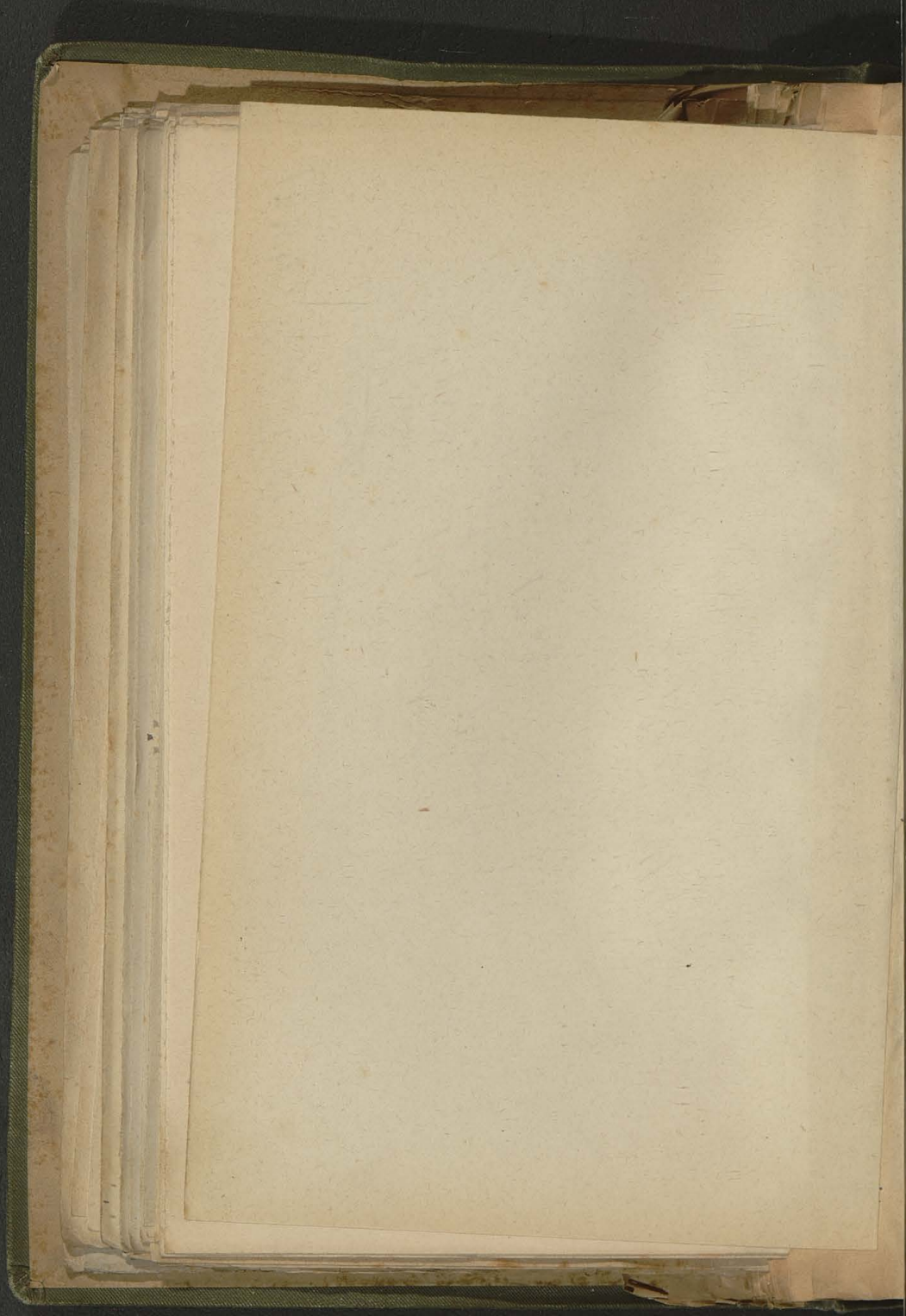

im  
re  
5  
20  
15  
s  
hav  
u  
st  
re  
sch  
re  
ond  
ban  
vid  
sch  
1-  
e  
dent  
Dire  
hes  
in  
ufend  
Flect  
au  
enav  
tung  
gen  
824  
ablu  
usse

1334. Warej. Asi. Museum.

Philippine.

Genova: Saredenhe.

Tany: mensi farris Stamingeri

Tany rebeckii: L. male.

oxyroz: 12 gr. proboscis.

obisigonia: manifilaris.

" ad exlinaria remet  
ad Guemalhei vero  
- ter noti valenti  
expidit et modis  
tenentibus conuina."  
Aunt. "

mullas millan plus  
quam duos mandos rebet

actinore.

Chp. D. J. R.

ung: Dividend  
00, Res.-F. der  
ines verfügbaren

**ACTIVA.**

Cassa . . . . .	
Münzen-Conto . . . . .	
Wechsel der Actionäre . . . . .	
"    "    Credittheilnehmer . . . . .	
Effecten . . . . .	
Eigene Actien . . . . .	
Depôt-Conto . . . . .	
Immobilien-Conto . . . . .	
Lagerhaus-Conto . . . . .	
Correspondenten-Conto (Banken)	

**Geschäftsjahr 1882.**

Der Verein zählte Ende 1881 17 Mitglieder. Der Crediten von fl. 460.000 (+) wurden fl. 493.383, an Wechselschüsse auf Effecten in fl. 2. ausgegeben und fl. 47.800 ne m J. 1882 3.087.484 eingr. Die Debitoren enthalten Forderungen ab Fabriken fl. 475.189, Vorschüsse Report fl. 200.978, später beg fl. 67.848.

**34. Credit-Vo**

**Verwaltungsrath.** Präsident: J. Carl Collino. — Mitglieder: Hloušek, Ign. Lhotský, Jan Vávra. — Die Finanzen sind protokolliert.

**Actien-Capital: 1008.**

d. G.-V. Abschlags-Zwende 1. April 1883 ab. Dividend

**ACTIVA.**

Cassa . . . . .	
Wechsel-Portefeuille: des Creditvereines . . . . .	
für Rechnung der Actionäre . . . . .	
Lombard . . . . .	
Werthpapiere . . . . .	
Diverse Debitoren . . . . .	
Debitoren des Commission-Geschäftes . . . . .	
Lagerhaus . . . . .	
Mobilien . . . . .	

Einnahmen: 275  
ent fl. 52.055; Ausgaben: R

1795. *Lincolny; fructibus miscelatis;*

74

Charactera.

fructus: *fructuolus;*

Tommy;

Tommy *robustus;* 10 1/2 malum.

augur: 20 gr. *robustior.* \*)

*classis prima:* mastical: 4 m. sid. 4 Fructus;  
4 avenae et mirratis 1 sid. Pavenna.

ingres

Stp. 643.

\*) Non duo nigra menthae,  
s. buccinae de quibus menthae,  
no erant; aspicere, remane  
ferebantur, immo pro estiva  
bitus, atque pro hiemalibus  
sunt notis; tegalibus re.  
manendo.

f. d. Res.-F. de

ers. am 11. M  
fl. 3,490,549  
zahlungen fl.  
lie geleisteten  
rent die Einl  
verein zählte  
14.500. Die A  
ich erworben  
n Werthe von  
rt.

**für Handel**

aka u. [1869.]  
Bron. Lasocki.  
d. Jawornicki,  
f Zamoyski.  
rzyński, Carl v Ja  
: Ludw. Morelosk  
slaus Antonieviz  
ren-Abtheilung:

3509 Actien 3/4  
d nur auf sp  
keine Dividenc

**31. Decemb**

kr.	
14	Actien-Capital
21	Reservefond
39	Cassascheibn
	Hypothekar
	Creditoren
60	Unbehohe
—	Gewinn pers
93	Depot
98	Cautione d
58	und de A
45	Cautione
	Zur Bech
	Rechnun
28	

n fl. 11.410, Zirn  
Gewinn an Effec  
ckerfabriken Lun  
4.429. A u s g a b e  
übung an diverse  
hreibung vom I  
dung: 5 pCt. d  
per fl. 7282 gem

1335. Mishai ofod dynesku.

Receiv

franso: zrededukie.

Tomy: 30 momei fransonici.

Tomy zededukie; R. 1: 64 sagnor.

sagnor: 18 gr. & bakore. (\*) duo ingere unum venale  
of aliud estimate noster

obis: manupulans.

Apr. 54.

75

dam.  
Haupt  
i. 644  
insfu  
1/2. 5  
apier  
A  
ypothe  
Vorschü  
Werthpa  
Realität  
Rückstät  
Cassa  
Sonstige

9  
Aug. De  
J. Kaser  
Einl.-St.  
Darl. 6

Act  
Hypotheka  
Wechsel-P  
Effecten (S  
Rückständi  
Inventar  
Cassa

98.  
stand: F  
Attwenge  
fl. 62.398  
Zinsfuss f

Act  
Hypothekar  
Vorschüsse  
Obligatone  
Realitäten  
Rückständi  
Cassa  
Sonstige A

99  
Dr. Emil

nützigen Z

Compass

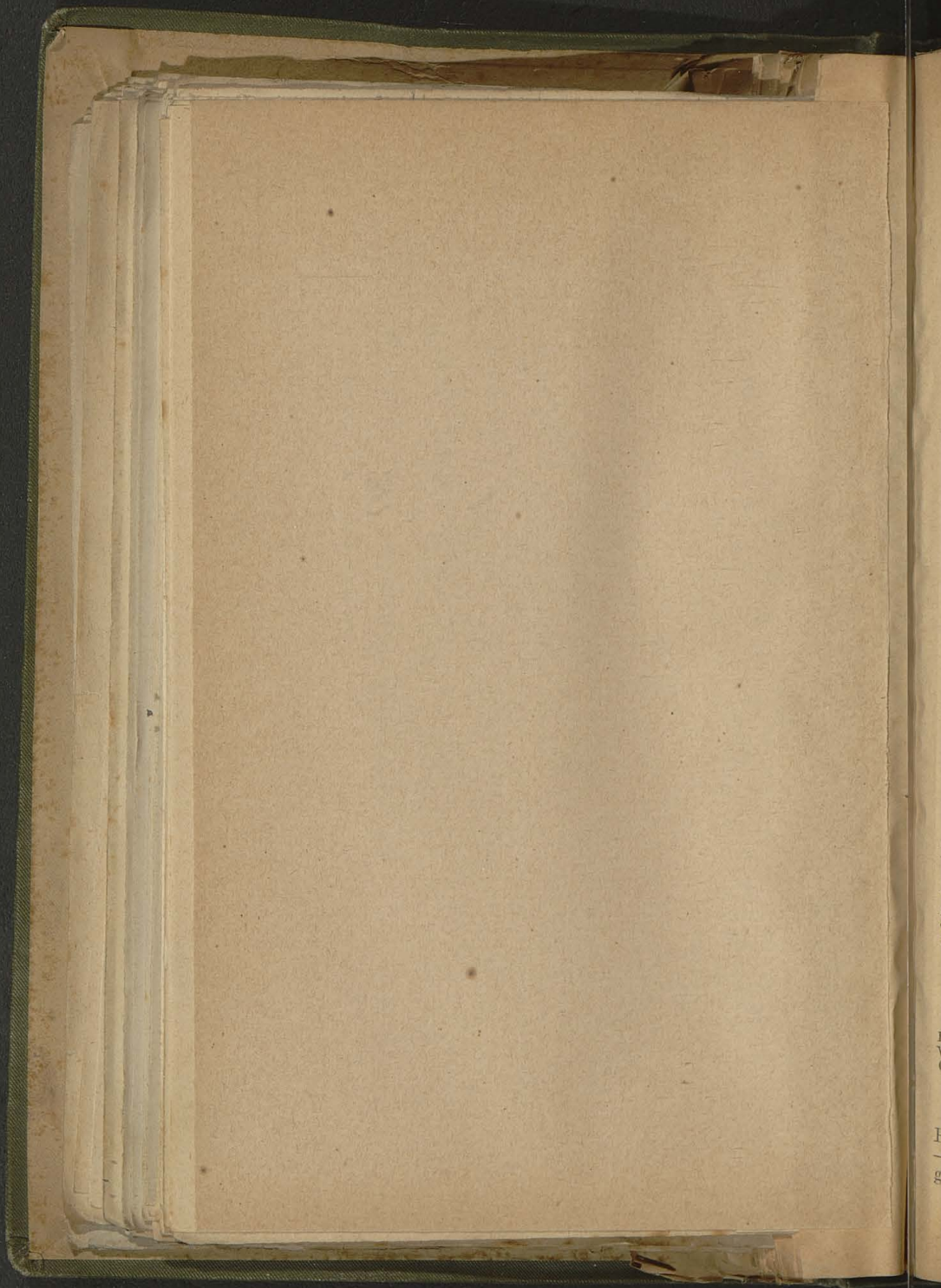



Eduar  
im J.  
Ende 1  
— Zin  
A

Hypothek  
Darlehen  
Vorschüß  
Werthpa  
Rückstän  
Cassa

tions-P  
Adjunct  
fl. 520.8

A c

Hypothek  
Wechsel-  
Vorschüß  
Werthpap  
Jülicher P  
Rückstän  
Cassa  
Sonstige

10

Dr. Ad.  
fl. 248.8  
+ fl. 52

A c

Hypothek  
Wechsel-P  
Vorschüß  
Werthpapier  
Realitäten  
Debitoren  
Einlagen b.  
Reservefon  
Garantiefon  
Vorauslage  
Rückständig  
Cassa  
Sonstige A

10

A c

Hypothek  
Wechsel-P  
Cassa

10

Heinr. T  
— Einl.  
gegen E

1935.

Arbeitsweise Sperrung

23. Brn

— 1932 — Neuverfugung  
franco: mangelnde  
Tomy: frammontierte  
Tandem 2 1000. 1 0 by  
sequenz: 12 gr.  
abkürz: 6 gr.

Wp. 1928

a.

,160.158  
6.619

386.103  
100.000

---

6,652.880

[1858.]  
Stradal.  
396.873,  
65.937.

a.

5,872.752  
31.479  
750

54.373

351.778

---

6,311.132

rections-  
. Duffek.  
l. 45.714,  
antie der

i v a.

1,079.263  
5.876  
1.349

9.508  

---

1,095.996

zgodności).  
mir Graf  
ertreter:  
a. Buch-  
Łezýnski.  
de 1881  
der Re-  
Einl. im  
t. gegen

A  
Hypothek  
Wechsel  
Darlehen  
" Vorschüsse  
Conto-Corrent  
Werthpapiere  
Bankanweisungen  
Rückstände  
Cassa  
Sonstige

1  
Jos. Ober  
Carl Pe  
Einl.-St

A c  
Hypothek  
Wechsel-  
Darlehen  
liche A  
Vorschüsse  
Werthpapiere  
Diverse V  
Sparcassa  
Zinshaus-  
Rückstände  
Cassa  
Inventar

15  
reich). [ ]  
P. Steinw  
Ant. Jax  
Einl.-St.  
Darlehen

A c t  
Darlehen  
Obligations  
Rückstände  
Cassa

15  
mark). [ ]  
Philipp  
Redaction

15  
Franz D  
fl. 75.659  
für Hyp.

A c t  
Hypothek  
Vorschüsse  
Werthpapiere  
Rückstände  
Cassa

1830.

Sachverhalte  
Anforderungen

Rechnung über die  
Einnahmen und Ausgaben

Summe: 100

Summe: 100

Summe: 100

Summe: 100

Summe: 100

Summe: 100

Summe: 100

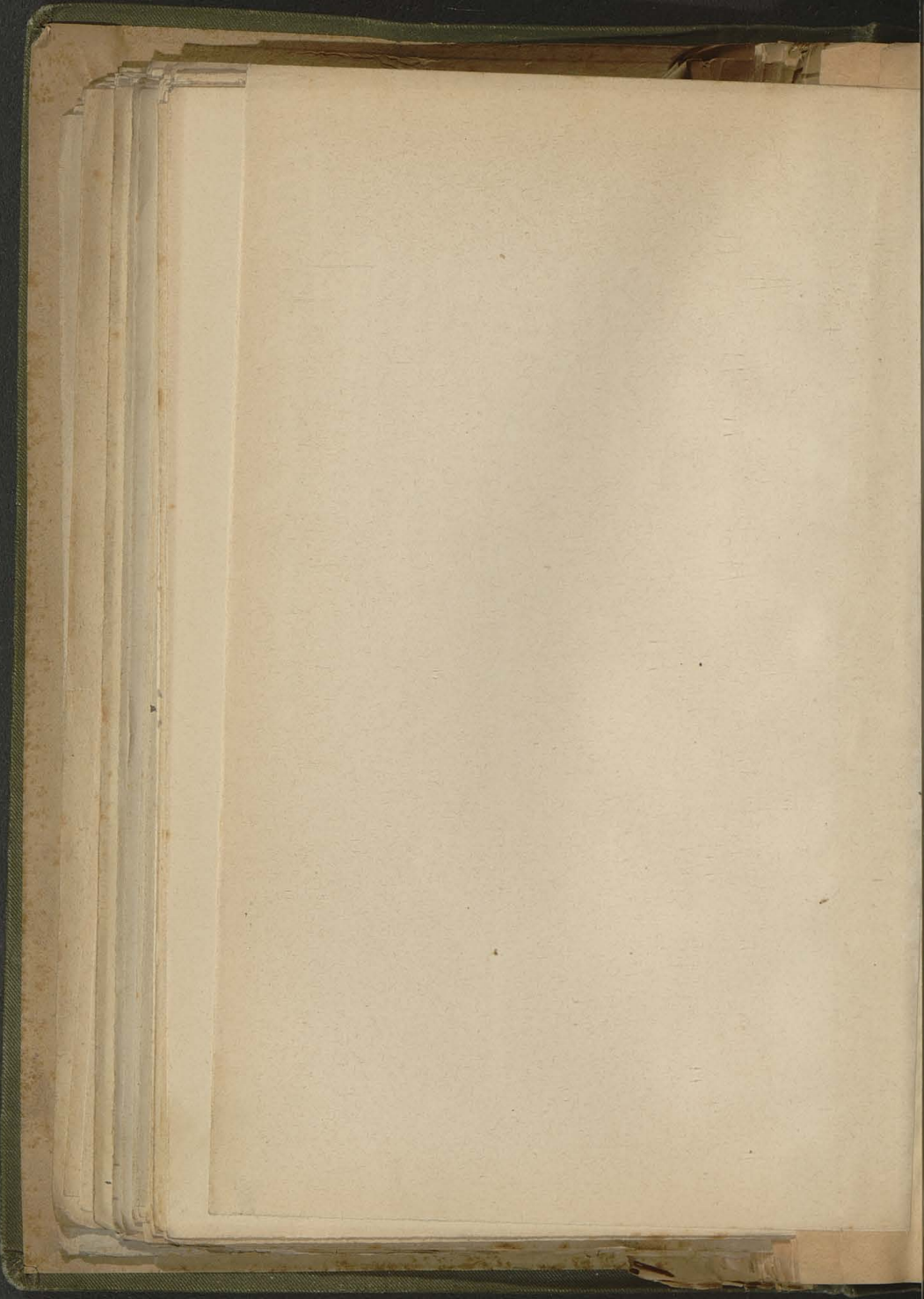

In  
el  
hs  
en  
edi  
de  
se  
rg  
ur  
S  
32  
r  
bc  
r  
bc  
la  
ei  
el  
l  
oc  
re  
er  
s  
A  
an  
Kc  
lex

1930. Salomaa Mr. parvola.

Sylmonama.

fronno: Margelburg.

Tany: 40 frontonidid.

Tany radeale: R. melle: 67 regnumy.

regno: 16 gr.

alacrisama:

evoliti omni libe rati.  
et olimentis lanceum  
per num minium facta

chp. 648.

den 7 1/2 % Pfandbrief-  
 mittelst Pfandbriefen und f  
 vom 1. Juli bis Ende Decem  
 wovon fl. 39 rückgez. it wu  
 neue Darlehen und lang  
 hat sich von fl. 195.8 nur  
 jährigen Reingewinnichts  
 fl. 5063 zu verzeichn hat  
 Coursverluste um fl. 3981  
 fl. 5493 beträgt das gene

### 30. Georgsalde

**Verwaltungsrath:** Ar. Dr.

H. F. Baumann. — free

**Actien-Capital** fl. 77

1880—1882: fl. 15, 1 II (=

**ACTIVA.** BILA

Cassa . . . . .  
 Wechsel-Portefeuille . . . . .  
 Hypothekar-Darlehen . . . . .  
 Gemeinde-Anlehen . . . . .  
 Conto-Corrent . . . . .  
 Diverse Debitoren . . . . .  
 Cautions-Hypotheken . . . . .  
 Sonstige Activa . . . . .

Einnahmen fl. 20.  
 (Passiv-Zinsen fl. 11.21, Steu  
 Dividende fl. 3960, Reserfond

### 31 Stei

**Verwaltungsrath:** Mr. Fröi

dent-Stellvertreter), I. Max

scheg, Georg Koch, v. Kr

— Oberbeamte: aus

**Censoren des Credit-rechn**

Knaffl (Vorsitzender) lver

Hellmann, Joh. Krismitz

Riedel, C. F. Schube

**Actien-Capital:** 2, (

1 St. in d. G.-V. Dividanz

an). Dividenden 0-14

Verjäh rung: 3 Jahre.

Reingewinn fl. 1

Inh. von fl. 11.586.54. 179

fl. 2751, 5 pCt. f. d. Res. d

waltungsrath von fl. 62. 13

Subvention f. d. Res. Cr

133 D. Stomachicæ & Pectoris.

Robora (for. misochromidi?)

frans : decoctio

frans : ℞

frans radice : ℞ maline.

stomachicæ : ℞ gr. et conserv. o' roborentia \*)

pleurisy : ℞

inger  
\*) ple. quælibet merito inger ad hematuria,  
admod. ad effluvia sicuti debet metere et nicote  
leucatur conducere.

Sup. 644.

52	Actie
	Sicher
	Reser-
	Ordere 85.314
	Act 4.214
	Aussc
43	der 7.034
	Unte
40	Cass
	Giro
75	Bucl
38	Cred 496.562
12	Zins
48	Unbet am
	Tanimen.)
	Gew
8	

: Jos.

**VERL**

r.	Gew
26	Zin Anton
16	gewinn
	Esc Rückz.
18	I 5 1/10
73	Esc
98	v
14	Zin a.
6	s
	Int 331.982
	Ert 1.778
	v
	Ert 3.297
	<u>337.057</u>

Vers. ] Direc-  
 Credite ] t. Saria.  
 von t. Einl-  
 wurden ; Einl-  
 mpte ul. 5 1/10.  
 am Zw a.  
 5. Vor 4,817.207  
 higen 17.240  
 fl. 20, 210.700  
 336.45 496.532  
 inde 1  
 1,202.3  
 bank  
 J. in  
5,571.679

tor: M.  
**cassa** J. 1881  
 iz. [188] 1880:  
 Mitglieder 7 1/10.  
 Edl.  
 - Dir v a.  
 v. Fra 291.088  
 v. Kais 211  
 er, Fra 1.886  
 5.675  
298.855



Directio  
Buchha  
fl. 2684

A c

Hypothel  
Wechsel-  
Werthpap  
Rückst. Z  
Cassa

1

Direction  
Liquidat  
Rückz. f

A c

Hypotheka  
Vorschüsse  
Obligation  
Rückständig  
Mobiliar  
Cassa

161

reich). [L.  
Winkler.  
fl. 62.420.  
servefond  
Einl. 4 1/2

A c t

Hypothekar-  
Vorschüsse  
Werthpapier  
Realitäten.  
Cassa

170

Fischer. S  
Z. fl. 91.10  
Zinsfuss fi

A c t

Hypothekar-  
Werthpapier  
Vorschüsse  
Rückständig  
Cassa

171

tions-Präs  
Cassier:  
fl. 313.83.

1933 J. Im Gut bei Adorf.

Baukosten - Kapitalzinsen

Grund: 27000

Tanz: 20000

Tanz absetzte: 20000

regner: 12000

Neuigkeiten: 10000

Summe: 23500

a.  
744.759  
1.625

6.179  

---

752.563

Stand:  
inkl. im  
gegen  
blenden

a.  
411.377  
4.102  
  
3.807  

---

419.286

Stand:  
), capit.  
84.827.

v a.  
570.397  
1.460  
19.375

---

591.232

Director:  
Cassier:  
73.181;

v a.  
231.174  
1.093  
3.347  
2.764  

---

238.378

1. Buch-  
284.008.  
35.788.

v a.  
915.339  
3.323  
  
7.106  
40.010

---

965.778

2.  
 Alfred F  
 Exc. —  
 Dotzauer  
 Waldert,  
 v. Zdeka  
 anwalt:  
 Lepéz. —  
 Einl.-St.  
 Darlehen

A c t i

Hypotheka  
 Wechsel-P  
 Darlehen a  
 Vorschüsse  
 Partial-Hyp  
 Werthpapier  
 Einlagen b  
 Pensionsfor  
 Cautionen  
 Realitäten  
 Rückständig  
 Cassa . . .  
 Sonstige Ac

220

(Böhmen).  
 Garantie f  
 des Aussel  
 sitzender:  
 Cassier: J.  
 capit. Z. fl.  
 — Zinsfus

A c t i

Hypothekar-  
 Wechsel-Port  
 Darlehen an  
 Vorschüsse  
 Werthpapiere  
 Debitoren .  
 Immobilien  
 Laufende Zin  
 Inventar . .  
 Cassa . . .  
 Sonstige Acti

221.

Panhans.  
 Löffler. —  
 Einl.-St. g

A c t i

Hypothekar-  
 Wechsel-Port  
 Vorschüsse  
 Werthpapier  
 Realitäten .  
 Garantiefond  
 Cassa . . .  
 Rückst. Zins

1334. *Amigostram* opus *Arzente*.

*Ginnis* - *muschalis* - *radalminis*.

*franco* : *arredolite*

*Tomy* : *frankonische*

*Tomy* *oldgane* : *6 ty* ~~*offenung*~~ *Tam*

*exmore* : *211 gr.*

*alberige* :

*rapf. 102.*

ufsichtsrath. Präsident:

Andreas Graf Zamoyski

Bronislaus Graf Lasocki

v. Tolłoczko, Stanisł.

vorstand. Director:

v. Piekosiński.

berbeante. Ober-Buchhalter:

Dr. Casimir Lebenheim;

Dr. Max Machalski.

weig-Niederlassung in Tarnobrzeg:

Mikuciński.

oden-Credit-Vereine. in Krakau:

Żurowski; in Tarnobrzeg: Dr.

in Wieliczka: Marij v. D.

hajce: Mich. Borowski; in

und polnisch (Galicyen) Zaleski.

Actien-Capital: 1.500.000

Actien g. 1 St. in 1 G-V.

Juli. Dividenden vom 18.

erjährung: 3 Jahre.

Pfandbriefe. Von der

geben, nämlich a) 6 1/2 jäh.

b) 7 1/2 jäh. Schuldbriefe in

erzinslich und c) 5 1/2 jäh.

erst im J. 1882 zur Esssch.

. Mai und 1. Novemb. der

tellen der Coupons Gesell.

nd Industrie in Krakau.

Vechsler-Geschäft der Fiedler

nd Escompte-Bank u. Wech.

Vien, Wechselhaus Ir. H.

orddeutsche Grund-Credit-Ba.

ACTIVA.

assa . . . . . 50

fand-u. Schuldbriefe im Por

feuille und in Commissi

5 1/2 % Silber-Pfandbriefe . . . . . 20

6 % A-Pfandbriefe . . . . . 28

6 % B-Pfandbriefe . . . . . 79

7 1/2 % Schuldbriefe . . . . . 12

1 1/2 % (fl. 116.090) und 8 %

Pfandbr. unter Mitsperre

Reg.-Commissärs . . . . . 12

teservefond in 5 1/2 % Pfand

unter Verschluss des Reg.

Commissärs . . . . . 15

Hypothekar-Darlehen . . . . . 3.768

Rustical-Darlehen . . . . . 627

Transport . . . . . 4.735

1833 J. Reunis; Sevastian & Sporkung.

Sporkung.

Primo; Abgangskurische;  
Tany; 30 Fremdenkinder  
Tany adelskide; 1 1/2 motings; 1 1/2 sogns  
segner; 10 pr. (Præk.) adelskide; 1 sogns;  
Kæretissina;  
" unner meck of n. Blau; Kæretissina  
" nielsen arare of reunnare.

Sup. 052

Præs ent:  
amoys — Mit  
Lasoc Dr. M  
anis. Zelenšk  
etor: Carl

er-Buchhaltung;  
Lebens ein; Co  
lski.  
ssung; Tarnó

rene. 1 Krak  
Tarnó Dr. C  
: Mari v. Dyd  
Borows; in Ky  
Hallegj; Zakte  
gital: 500.0  
St. in G-V  
nden ro 188  
fare.

fe. Von der Ar  
a) 6 18jäh  
chaldhe fe in  
5 50jäh  
zur Emission.  
Novmb. der  
pupns. Gesell  
in Krau, C  
ift leriederö  
ant un Wech  
haus ler. He  
runt-Gr it-Ba

BLANZ

	59
	20
	28
	79
	12
	121
	15
	3,768
	627
	4,735

kr.	
19.5	
46	Einlagen:
—	in d. Krakauer
50	Einlagscass
—	in d. Tarnówa
39	Einlagscassa
59	Creditoren . . .
16	Aushilfsfond d.
46	Vereine . . .
—	Couponsfond .
80	Pensionsfond .
67	Verfallene Cou
22.5	Report . . .
	Provisionen von
	Gewinn per Sal

und Cassenscheine  
 und Briefen fl. 16.889,  
 Einlagscasse fl. 3472, an  
 den Boden-Credit-Vere  
 und Gebühren fl. 610,  
 reserve fl. 6000, abgese  
 1982 Gewinn-Vortrag  
 fl. 1984, Pensionsfon

### Escompte-Gesell

ibach. [1876.]  
 rtin Ritter v. Hoëvau  
 h. Janesch, Jos. Kris  
 etor: Jos. Zenari.

750 St. Actien à f  
 am 1. April. Divid

am 31. December 18

kr.	
50	Actien-Capital
55	Reservfond der
99	Actien-Zinsen
24	Sicherstellungfd.
1	Reserve-Conto d
—	Giro-Conto . . .
25	Escompte-Zinsen
18	Conto für laufe
—	Wechselhaus der
75	Gewinn per Sal
—	
53	

von fl. 69.691 Escompt  
 für lauf. Rechnung); I  
 , Res.-Fond der Act  
 , zur Abschreibung c

ers. am 8. März 1  
 mit einem benützbaren

der: ( )  
Einl. i  
gegen

A

Hypothek  
Darlehen  
Wechsel  
Vorschüs  
Werthpap  
Cassa  
Rückst. Z

21

Vogelhub  
— Einl.  
+ fl. 77

A c

Hypothek  
Werthpapi  
Reservefo  
Cassa  
Rückst. Zi

22

Buchhalt  
Rückz. fl  
Einl. 5 0/

A c t

Hypothek  
Darlehen o  
Vorschüsse  
Werthpapie  
Häuser  
Realitäten  
Conto-Corr  
Rückständi  
Cassa  
Sonstige A

22

in Ragusa  
[1835.] D  
Canonicu  
— Der G  
Reservefo  
Im J. 18  
von den  
gegen fl.  
Reingewin

230

Directions  
C. Hübne  
fl. 55.153,

Compass

1339. Torrey nat. mäschi.

Samen

Spinna; magdeburische;

Fam;

rotteckie; 6 1/2 Fam.

Spinna; 16 gr.

Spinna;

Aut. III, 28.

Qeste  
und te. Zim  
880: - H. 14  
124  
karr-  
lehen  
ber-  
zeitsst  
pfer  
V  
dger  
forter  
sching  
rdig-  
nsen  
10] S p a r  
[72]  
H. 1476;  
karr-  
lehen  
c 13.  
karr-  
lehen  
-  
treulle  
ppre  
zurwer  
zie. H. 330)  
11. romel  
ops-  
stize  
Job. Heinz  
00 gndbu  
1881. 338  
890: + H.  
D. der. Rose  
m 6.  
ctiv.  
karr-  
lehen  
-  
treulle  
Aduv.  
102. p a  
118  
881 H. 108  
+ H. 111  
10)  
ctiv.  
karr-  
lehen  
-  
treulle  
Aduv.  
102. p a  
118  
881 H. 108  
+ H. 111  
10)



1339. *Melospiza turkicollis*

Tarsus *turkicollis*

procurator; magdalenensis;

Tany;

Tany ruficollis;

exquis; } pair *Protonna*.

varios;

Tab. III, 89.

84  
85

210  
Ost  
Zin  
und  
Einl. gegen Ende  
H. 103.124  
Actia  
Hypothekar-  
Darlehen bei  
Berlins  
Werthpapier  
Bei der täg  
lauf. Rechnung  
Rückständig  
Cassa  
Spa  
100.  
Jemine, 1872  
Cassier: J. Eism  
Rückz. H. 1.476  
Actia  
Hypothekar-  
Darlehen  
Wechsel-Portu  
Vorschüsse  
Werthpapier  
Cassa  
Rückst. Zins. H. 930  
101.  
Directi  
Halter: Joh  
H. 10.000 g  
im J. 1881.  
Ende 1880.  
H. 2000 de  
Darlehen 6  
Actia  
Hypothekar-  
Darlehen  
Wechsel-Portu  
Vorschüsse  
Werthpapier  
Cassa  
Rückst. Zins.  
102.  
Spa  
18  
im J. 1881  
H. 51.16  
1880: + H.  
compte 10  
Actia  
Hypothekar-  
Darlehen  
Wechsel-Portu  
Vorschüsse  
Werthpapier  
Bankdepots  
Gaulonen.  
Cassa  
Sonstige Act  
Sonstige Act

*[Faint, illegible handwritten text, possibly bleed-through from the reverse side of the page.]*

Oe  
v. 1  
1.  
än  
Vor  
Bu  
C  
un  
A l  
:  
- ( )  
-  
us  
- V  
p  
-  
ed  
),  
is  
er  
be  
- 3e  
gr  
ver  
me  
S  
V  
An  
1897  
(  
is  
dy  
H  
ep  
ul  
ed  
d  
s  
ti  
C  
S  
1  
1

1340. Koenigiana no. 1st.

86

1339.

Benedictus proferas misericordiam;

85

Pomidorum.

fructus: Verecundie;

fructus: Verecundie;

fructus: Verecundie;

fructus: Verecundie;

fructus: Verecundie;

1339. 658.



1340. Kasseninnere des. Post.

Engländer,

franzos; Schugeldwirthsch.

Tanz; 150 Tanseni Fremdeninsch.

Tanz wirtschliche; 4 malen in 6 1/2 Jahren.

szymoz; 20 pr.

Abreisungsin; 12 pr.

ank. [1870.]  
Dubschy. —

casse am  
PASS.  
30j. Prandl  
32j.  
in ein pro  
nsen  
erheltend.  
haben der D  
ng: h. 253  
drei poly  
gesamtko:  
und h. 421  
1. März 18  
h. 34824  
h. 39,826,36  
298,197  
h. 136,22  
rztzung  
h. 5,194  
h. 72,84  
f 3319 Hät  
12,527,292  
Rustical-V  
Nieder-Oes  
n Köhlen-I  
Ischaft h.  
berung. En  
ägniss von  
en gebühr  
s lauten  
ander. —  
) behndet  
ontan-Gese  
hen umge  
erische Bis  
itzung von  
6% verzin  
hen durch  
nsprüche.  
rude mit  
300-3000  
Sparcasse  
pirt.

662

Wien.

**Beamte. Secret**  
**Bauernfeld**, Hei  
 Dr. Ant. **Hotter**,  
 v. **David**, Dr. C  
 Ant. **Weinhäusel**  
 — Haupt-Ca  
**Brabbée**. — Vor  
 stand der Pfa  
 zahlungs-L  
**Worsch**. — Hy  
 Cassier: Will  
 Cassier: Fran  
 Vorstand de  
 — Cassier de  
 trolor: Carl Ö  
**Exler**. — Einr  
 walter: Joh. M

**Theilnehmer-Cor**  
**Kanitz** (Ed. Ka  
 Firma H. Mully),  
 Mor. **Engländer**  
 Neffe), Jos. **Kind**  
 & Comp.), Jul.  
 & Söhne), Alois M  
**Wilh. Raunegger**  
 (R. Schlumberger  
 Stiasny), Wilh. S  
**J. Vinzl**, Fried.  
 mission: Ant.  
 Ersatzmänner: F.  
 teithner's S.), R.  
 Concipist d  
 Vereines. —

**Pfandbrief**  
 orief-Anstalt der  
 werden als Darle  
 solche bis zum  
 lie Summe dersel  
 alien und des Th  
 rist: 30 und 32  
 500, 1000, 5000 v  
 er versehen 3  
 Ende Juli. Mit 1  
 30jähr. und fl. 2  
 osten Pfandbrief 9

1 e h  
 Kuzl  
 fl. 2. S  
 180:  
 capt  
 A  
 Apoth  
 Wehse  
 Birksa  
 Verschü  
 Rechten  
 Reomp  
 Kalität  
 Bekstä  
 Casa  
 Sostige  
 Verlehe  
 Casa  
 Sostige  
 schuss  
 . S. C  
 f 384  
 fr H  
 A  
 Apoth  
 Verschü  
 Verthp  
 Bekstä  
 Casa  
 Sostige  
 (öhm  
 Franz  
 Einl-5  
 A  
 Apoth  
 Verschü  
 Verthp  
 Casa  
 Bekstä  
 Vorsta  
 sorfer  
 N. 46.  
 Zastfu

1340. Maximine M.

1340. Maximine M. P.

Maximine - Schwärz - Pilsen

franco: mangelbeimische

Tanzis frankenwärsch 60

Tanzis 3 wettgisch ; 6 1/2 oxguzow

oxguz : 18 gr.

elweis : 12 gr.

chyo. 211.

leh  
 K zlt  
 R. 2. St  
 180:  
 cepte  
 A  
 Hpothe  
 Wshel-  
 Birksa  
 Vschüs  
 Ecten  
 Eompti  
 Rilitäte  
 Rikstän  
 Osa  
 Sstige  
 Elehen  
 Osa  
 Sstige  
 2  
 suuss-I  
 Is. Car  
 f 384.2  
 f Hyp  
 A c  
 Hpothek.  
 Vrschüss  
 Verthpap  
 Rekständ  
 Osa  
 Sstige  
 2  
 (Shmen  
 Ganz T  
 Hl.-St.  
 A c i  
 Hpotheka  
 Vrschüsse  
 Verthpapi  
 Osa  
 Rekständ.  
 23  
 Vrstand  
 s rfer. I  
 46.622.  
 Zufuss f



dash



A  
Hypothek  
Wechsel  
Vorschüsse  
Vorschüsse  
Werthpapier  
Garantie  
Cassa  
Rückst. Z.

27  
besetzt.  
Controlo  
capit. Z.

A c  
Hypothek  
Vorschüsse  
Darlehen  
Werthpapier  
Realitäten  
Rückstände  
Garantie d  
Cassa  
Sonstige A

27  
Dr. Joh.  
dator: C  
Garantie  
im J. 188  
Ende 188  
fonde zug  
fl. 236.777

A c t  
Hypothekar  
Darlehen a  
Vorschüsse  
Werthpapier  
Rückstände  
Cassa

278  
[1860.] D  
Director:  
Theissig.  
Rückz. fl.  
Einlagen

A c t  
Hypothekar  
Darlehen a  
Vorschüsse  
Werthpapier  
Einlagen be  
Realität in  
Pensionsfon  
Rückständig  
Cassa  
Sonstige Ac

1340. Maximine W.

Grynberk (i)

frans : margdelbur'sche

Tany : 150 frankenstück

Tany'sche : 4 a 6 by reguz.

reguz : 20 gr.

reier : 12 gr.

Act. III, 92

1870

Richardson

Richardson

1st of Jan 1870  
 2nd of Jan 1870  
 3rd of Jan 1870  
 4th of Jan 1870  
 5th of Jan 1870  
 6th of Jan 1870  
 7th of Jan 1870  
 8th of Jan 1870  
 9th of Jan 1870  
 10th of Jan 1870  
 11th of Jan 1870  
 12th of Jan 1870  
 13th of Jan 1870  
 14th of Jan 1870  
 15th of Jan 1870  
 16th of Jan 1870  
 17th of Jan 1870  
 18th of Jan 1870  
 19th of Jan 1870  
 20th of Jan 1870  
 21st of Jan 1870  
 22nd of Jan 1870  
 23rd of Jan 1870  
 24th of Jan 1870  
 25th of Jan 1870  
 26th of Jan 1870  
 27th of Jan 1870  
 28th of Jan 1870  
 29th of Jan 1870  
 30th of Jan 1870  
 31st of Jan 1870

1870

1341. *Uva-ursi*; *Urtica*; *Urtica*; *Urtica*;

Urtica.

*Urtica*; *Urtica*;

*Urtica*; *Urtica*; *Urtica*; *Urtica*;

*Urtica*; *Urtica*;

*Urtica*; *Urtica*;

*Urtica*; *Urtica*;

"ad utriusque semel ad huiusmodi vero leg. arene et utriusque  
explicare, quodcumque opus fuerit nec remanere nisi at Frick."

Mp. 666.

kr. fl.

5 1/2% 5.581 72

5 1/2% 4.088.997 10

Vort 1.340.700 —

Zf 134.000 —

Sich 102.941 26

Gult 488.154 71

22.190.064 90

355.580; Verwendung

zur Herstellung von

Arten der präliminirten

Beammen und Diener

2. (Gen.-Vers. am 2

gegen 1881) fl. 4308

(+ 6180) fl. 8833

Einlags-Capital von

per Durchschnittsstand war

mit der Durchschnittsver

theekar-Darlehen per

waren angelegt; an

in der Umgebung fl.

4825, auf 4825

974.803, auf 974.803

25.87, auf 26 Güter in

in verschiedenen Kro

den fl. 444.393, bei der

Alpen-Montan-Gesell

gab ein Brutto-Ertr

in der Umgebung an

2.754.996 ver

2.827.000 (+ fl. 9.811.000

in der Oesterr.-Alpen M

weckzahlbares Darle

an die Stei

5.704.000. — In ihrer S

in alle älteren, zu

der Sammlung der sämtlich

Rechtsa

herab. Ferner v

in der Oesterr. Oesterreichischer

fl. 15,942.065 escom

16. Union-B

(1. Koenigsasse 1.)

Präsident: Adolf Graf

Haupt-Verwaltung

1341. *Arctostaphylos uva-ursi* L.

Das meiste von dieser Art ist in  
Frankenland zu finden.

*Arctostaphylos uva-ursi* L.

*Arctostaphylos uva-ursi* L.

*Arctostaphylos uva-ursi* L.

*Arctostaphylos uva-ursi* L.

*Arctostaphylos uva-ursi* L.

*Arctostaphylos uva-ursi* L.

H. Freiherr Schey

Ludw. Leichten-

Mayer v. Alsd-

Mor. Krassa. —

Koch, Chef der

ac. Dautzenberg

Pentak.

Zahlstellen

ng: 3 Jahre.

PASSIVA

h. kr

15,000,000 —

600,000 —

7,112,625 8

408,800 —

14,955,495 2

3,901 —

1,179,814

39,260,185 1

HABEN.

h. k

115,939 2

707,704 3

59,969 4

180,139

272,075 5

98,839 6

50,913 8

140,130 2

528,653 9

625 —

1,918,107 1

den Öffentlichen

gar. Hypotheken

to Industrie-Unter

h. 111,437 die

719 ausländisch

Brände und Gülder

166,626-58, zus

esamt Gülden

arcassen: 10

1881 fl. 8  
Resel

asfuss für  
Ende 1881

061.134	E
9.500	S
178.005	A
	G
19.624	
16.346	
13.827	
298.436	

Stadt  
nt. Eisner.  
im J. 188  
gen Ende 1

Ende 188

437.854
26.008
2.195
12.584
39.815
14.013
582.469

assa (Böl  
Vodák.  
antie für d  
ihrem Besi  
Z. fl. 35.74  
Vom Rein  
gewiesen.

Ende 188

589.409
54.260
5.456
138.659
12.000
15.795
61.297
3.622
880.498

Stadt  
Romuald  
fl. 8120,  
ss für Ein

Ende 188

76.225
67.308
26.400
10.403
15.237
2.792
198.365

1342. Chiesimus ward. ihwardon.

Theoreyswald

gebore: mangpeltunrschae.

Tang; 40.

Tang abbeckoe: 1 1/2 ; 6 by cepire.

cepire: 1 1/2 gr. 2 in find. 2 in andig. 2 in anrens.

abere: 1 1/2 gr.

Wqz. I, 2.

isenbahn- und Bergbau-Actien  
 100 St. auf feste Rechnung  
 10.000 St. solcher Actiengesic  
 erwerthung der das Actien-  
 industrie-Actien-Gesell  
 50 Stücken und über ihm  
 industrie-Verein hat

Der Gewinn aus d. Re  
 erale in Rom und aus  
 langten Actien der Wiener  
 r Bilanz enthalten. — in C  
 ster Ersten Vaterländischen  
 100 St. Gold-Betriebsanl  
 100 St. h. n. welche mit Nutzen we  
 m von den Herren Medels  
 100 St. Rumänischen amartisa  
 r sie auch an dem lithen  
 100 St. eige consolidirte itali  
 eiligt. — Das Uebereinnom  
 casso wurde wieder an ein  
 ldirungs-Vereines nah die U  
 eil. Die Realitäten d. Ba  
 2 im Vorjahre bewertet. -  
 trug 721.<sup>19</sup> Mill. Gulden in  
 visen 95.<sup>08</sup> Mill.; die Gesam  
 5 Mill. — Der Betrag d. d. n  
 eschäft der Waren-Abthei  
 uren betrug fl. 12,622.06  
 rants ertheilten Vorsüss  
 rjahre. Der Lagerstand d. den  
 23,500 Kilogr. Getreid. 1,4  
 Assecuranzwerthe von 4,88  
 1 fl. 4,813.600.

**„Privilegirte Abtheilung**  
 e Unionbank errichtet unter  
 irkungskreis Folgendes angeg

„Im Wesentlichen ist  
 irkungskreis der eines Insti  
 in Programm aufgenommen.  
 ifft, so wird sie von Oberbe  
 i deren Wahl auf die Lande  
 ie Wahl der Beiräthe klarf  
 ums. Als Vertreter der land  
 lichen Functionen der Lande  
 haften zufallen, welche ab  
 mirten, dem Aerar, reser  
 isübt und die Gegenseite z  
 eziehung eingeräumten Once  
 erzinsliche Cassen sch  
 illszeit auf Beträge v  
 uch auf Goldvaluta hat  
 keine und der gegenwärtig



1342 *Reverinae* no. 747.

chryseae.

*graminis*; *chryseae*.

*graminis*; 100 *graminis*.

*graminis*; *graminis*; *graminis*.

*graminis*; 10 gr. 1 m. sil. 1 m. arena.

*graminis*; *graminis*.

chry. 6 gr.

d Be g b.  
Rechnung  
Actum gesic  
las Adien  
n-Gesell  
überhm  
ein pat  
aus de Re  
m und aus  
er Wiener  
n. — n O  
ländischen  
triebunl  
Nutz zu we  
ten Medels  
en am tisa  
dem sthei  
ital eni  
berühm  
er auf ein  
nämliche U  
ten de Ba  
ewart. —  
Galien in  
die Gsam  
etrag de du  
are. Athei  
620 ge  
Versüss  
stand der  
etrück 1,4  
e von 4,8

Abtheilung  
chita ufer  
rends a geg  
lichen st  
einsti  
gemien.  
von Ob-ber  
if. Inde  
fält b tarf  
er r and  
en r inde  
weder ab  
ar, speti  
gepere z  
mmi Cnee  
as nach  
etig v  
alta au  
Eolo

gemeine Verkehrsbank in

betrag der in Appoit 88  
er jeweiligen Dotation

Filiale verzinsliche,  
obligationen ausgeben

tens ein Jahr Verfalls  
Summe des eingezahl

verdient das Verhältnis  
ikommen stipulirt is

Besorgung des gesa  
ium, insofern diese

nittlung der „privile  
ird das gemeinsame

andesregierung durch  
nden Conto-Corrent-V

egierung mit 1 1/2 % u  
h-Ungarischen Bank,

erzinsen sein und wir  
er Geschäfte im Co

e Landesregierung w  
illen Finanzgeschäften

sowie überhaupt bei  
wina beziehen und

der „privilegirten Abt  
sie durchführen lasse

Etablissemments der „P  
samen militärischen S

er Gerichtsstand in d  
richten geführt wer

in Sarajevo als Ger  
legirten Abtheilung

on Entrepôts für  
pôts, welchen auch

sverwaltung mit alle  
sgestattet werden

J. ihre Thätigkeit  
d gilt, wenn

ung gepflogen wer  
Die „privilegirte

lust arbeitet, lig  
Wesentlichen wird  
Verwaltung functi

### Allgemeine Verke

strasse 26 und 28.) [18

r. Carl Freiherr v. F  
ss. — Mitglied

- Directoren: F  
Edler v. Hahnenheir

ftung: Ign. Engel  
innere Stadt: Gast

99 Jäger  
 [18: A  
 Yrwalpothe  
 fl. echsel  
 380: ertbpa  
 nto-Occ  
 Vorsasen-R  
 mobili  
 io . . .  
 ssa . . .

Rein 342.]  
 abz. cretär  
 u. gepit. Z.  
 vewend

Act  
 besnm.  
 Ub.-lser- potheka  
 ür urs- rschüsse  
 en . . . ghanstal  
 eser ertbpa  
 gnuu-Reg  
 nto-Cori  
 ckständi  
 sa . . .

Distige A  
 3744.  
 Ein 28

Woyt  
 chmer  
 reinde  
 von in  
 Rein  
 t. -  
 en En  
 Hyp.

Act  
 ic othekar  
 Wiehen a  
 fl. thpapie  
 schüsse  
 ia . . .

28  
 id: F.  
 rridato  
 1881  
 Curskz. fl.

Acti  
 othekar  
 hsel-Poi  
 Dirschüsse  
 er: thpapier  
 kständig  
 sa . . .  
 rohli

1343. Sam Grof bei. Abrah.

Cholim - waldenise

frunawo : wredelische  
 Samy : 30 fremden  
 Samy schigane : 22, Oly  
 schigane : 24 gr.  
 schigane : ansporn

Woyt.  
 1343.

3  
4

0  
7

1  
7  
7

23  
20  
27  
43  
44  
5  
80

J. Pir  
Einl.  
gegen

A

Hypothek  
Wechsel  
Faustpfän  
Gemeind  
Werthpap  
Cassa  
Rückst. Z

2

Al. Jos.  
— Einl.  
gegen E

A c

Hypothek  
Wechsel  
Vorschüss  
Werthpap  
Rückständ  
Cassa

26

[1875.]  
Cassier:  
Ende 18

A c t

Hypothek  
Wechsel-P  
Darlehen  
Vorschüsse  
Conto-Corr  
Cassa  
Sonstige A

29

Kanzlei-C  
fl. 25,278  
für Hyp.

A c t

Hypothek  
Wechsel-P  
Faustpfänd  
Werthpapie  
Zinsen  
Cassa

296

stand: L.  
Buchhalte  
apit. Z. fl  
— Zinsfus

Compass 1

1843. Im Groß bu. Abrech.

Tarionne - spatun - abbe.

franz: zredende.

Tany: 16.

Tany abbeche: 2

Requise: 12 gr.

classige: manipulation.

Mafo. 2572

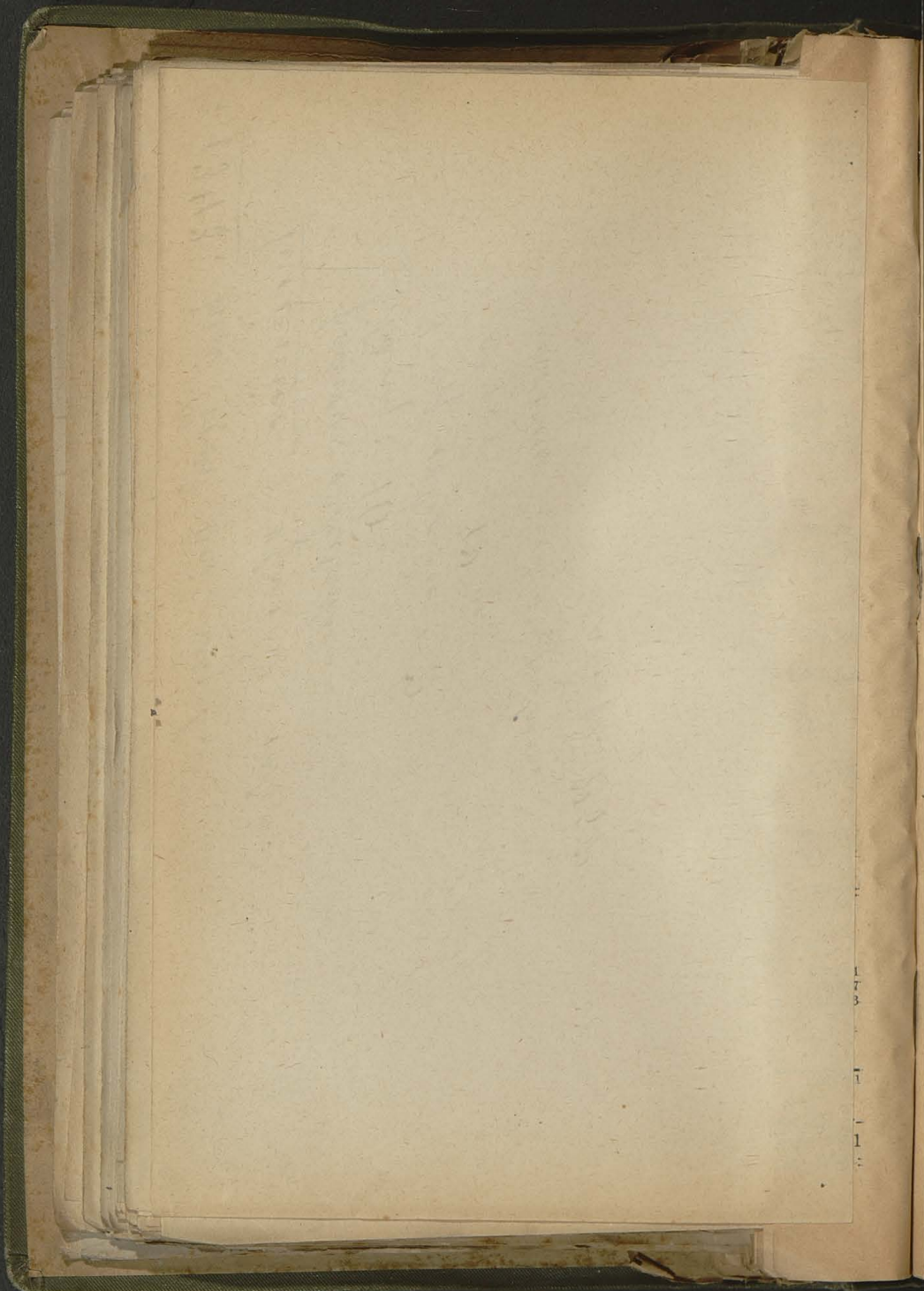

takarék  
Köny.  
fl. 50 E  
1880: -

A c

Wechsel-  
Hypothek  
Institutsh  
Debitoren  
Cassa  
Sonstige

1

Präses:  
halter:  
fl. 120.00  
(= 26.66)

A ct

Wechsel-P  
Hypotheka  
Vorschüsse  
Staatspapie  
Conto-Corr  
Eigene Rea  
Mit den A  
schaftlich  
Bei andere  
Pensionsfo  
Cassa  
Sonstige A

16

[1870.] P  
Ottenberg  
Capital:  
fl. 15 (=

Act

Aushaftend  
Wechsel-Po  
Hypothekar  
Vorschüsse  
Wertpapier  
Eff. ct.-Vors  
Bei andere  
Realitäten  
Inventar un  
Cassa

17.

nyos-Maró  
halter: Jo  
fl. 25.000  
(= 40, 40

1845. Flomnyhá ofolt kymisokku.  
Rhoranusee

franco: margytelebnyesthe  
Sany;  
Sany telebnyesthe: 20, 64 qm  
exymoz: 10 qm.  
stevios: 122 qm.  
Sany. 64.

**BANKAARBEIDEN OG REVENYER I UNION-BANK.**

A C T I V A				P A S S I V A				Gewinn per Saldo	Dividende in Gulden %	Curs Ende des Jahres											
Porte- feuille	Vor- schüsse auf Effecten	Eigene Effecten	Debi- toren	Reali- täten	Actien- Capital	Reser- vefond	Special- Res.- Fond				Accepte	Cassa- schemer Umsatze	Cre- ditoren								
Cassa																					
1	6-86	3-42	1-34	33-15		15	0-12		9-18	1-51	18-08	2-91	33	16-5							283-25

in Millionen Gulden





ion-Bank in Wien.

Verwendung:  
Pensionsfond fl. 8000

Gen.-Vers. am 31.  
res 1882 mit eingewiesen. Aus dem res ersichtlich, da r. und ungar. Gold Obligationen des begeben wurden. rjährigen Berichte

Ungarischen Escorhenken-Bank aufgefu 3. März 1882 übererium 9400 Actien d ehnung und sicherte tien käuflich über Titres ein Consortiu

Verwerthung dies Böhmisches Nordtesellschaft eingeta des Consortiums n im abgelaufenen r Bilanz ausgewie

Allgemeinen Deu die Begebung d ischen Nordbahn-t oritäts-Oblig Consortium auf fest Bezug von weiter

welche zur Ein isenbahn-Gesellsch rössere Theil der f eses Geschäftes lizt zter Durchführung

briefe des U Unionbank in Ge en Gulden solcher so dass ihr Ende r. Die bezogene ben und ist der bei ne« enthalten.

k. priv. Assicurazi gs-Gesellschaft in k die behufs Besch

Unfall-Vers it fl. 200 volleingez ieser Titres wurd an welchem sie m nerali, welche ihre ihren Actionären erlassenen Actien nter vereinbarten h an dem von ihr

2  
[1867.]  
— Actie  
fl. 32, 3.

A c  
Wechsel-P  
Hypotheka  
Vorschüsse  
Werthpapi  
Institutsge  
Tei andere  
rückständi  
Cassa  
Sonstige A

22  
Leitender  
— Actien  
bis 1881:  
Einl.-St.

A c t  
Aushaftend  
Wechsel-Po  
Schuldschei  
Hypothekar  
Cassa  
Sonstige Ac

23.  
1. ént(ar) (Chorus. (à fl. 50.  
1880: +

A c t  
Wechsel-Po  
Vorschüsse  
Institutshau  
Cassa  
Sonstige Ac

24.  
Gesells  
Präses: G  
Cassier: V

25.  
(Bars-Szen  
Director:  
Capital: fl  
(= 10, 0,

1895. Van Grof bus. bank.

debetum

— opzet

2

procur: 24 orredelnie

Tany: 24 orredelnie

okupne: 12 gr.

obereize: anofpaura.

anofp. 189

5  
1  
3  
0  
7  
2  
5  
8  
9  
1  
:  
:  
),

W  
H  
C  
D  
  
J  
C  
fl.  
  
W  
H  
R  
B  
C  
S





sporitel  
ganyi. C  
Dividend  
1880: +

A c

**Aushaften**  
Wechsel-F  
Hypotheka  
Vorschüsse  
Rückst. Zi  
Cassa .

39

[1872.]  
Actien-Ca  
je fl. 4'50

A c t

Wechsel-Po  
Realitäten  
Bei d. Pest  
Cassa .  
Sonstige Ac

40.

Joh. Albi  
fl. 50.000  
8'50 (=

A c t

Wechsel-Po  
Hypothekar  
Realitäten  
Forderung  
Cassa .  
Rückständ.

41.

takarékpén  
Sam. Aug  
Capital: f  
4, 4 (= 7

A c t

Bankwechsel  
Hypothekar-  
Creditverein  
Cassa .  
Sonstige Act

42.

gesells

1346. Maximine de. fuf.

Maarabeyri - fufstschain

furner; ortenbrone;

Tamy;

Tamy schenke;

Reynoz;

Reverge;

hufp. 258.

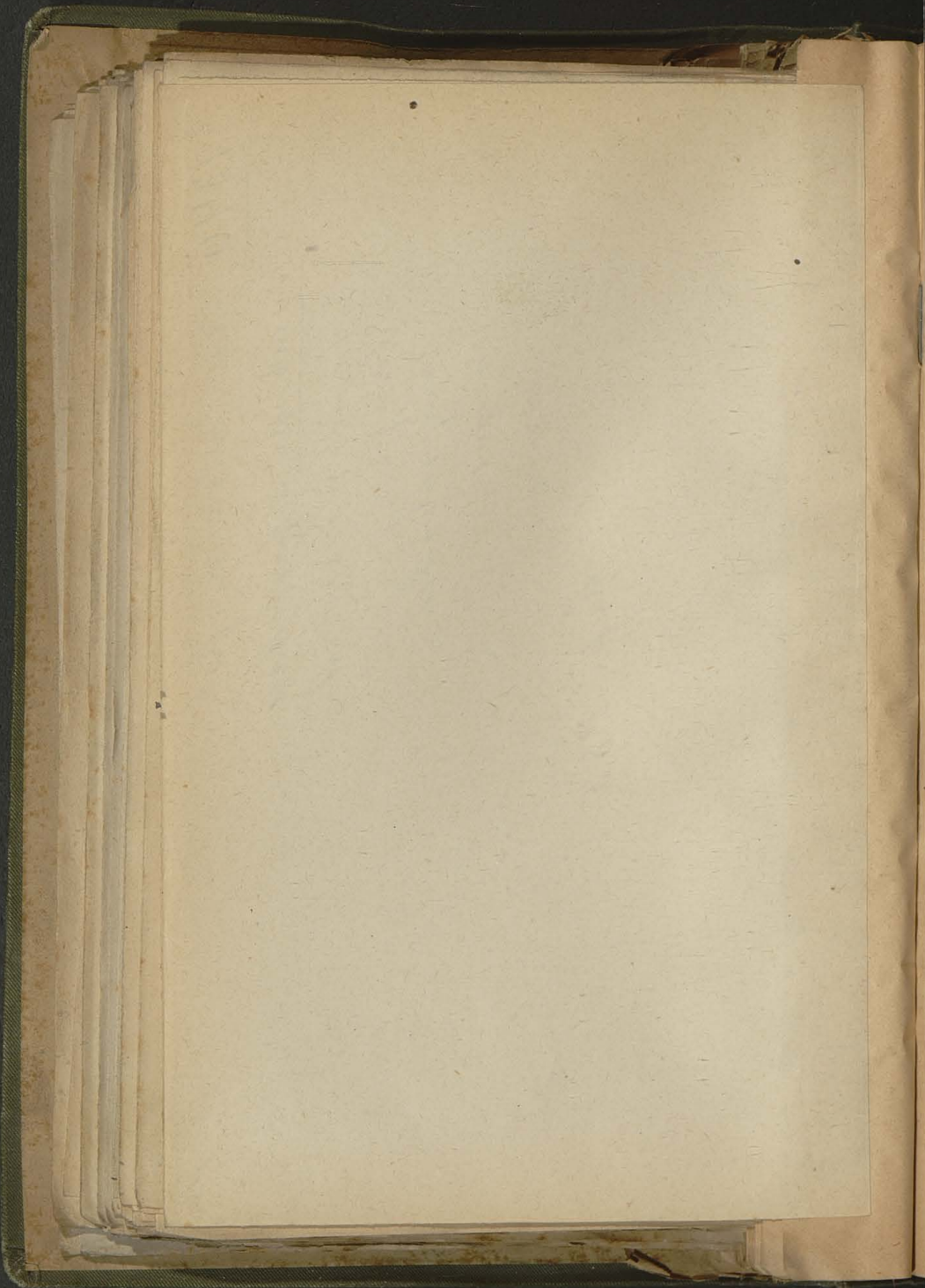

W  
C  
V  
R  
M  
S

ca  
li  
in  
E

W  
H  
Y  
W  
C  
S

Ma  
mi  
Ei

We  
Hy  
Rea  
Deb  
Cas  
So



1346. *Museo* W.

*Rechnung*

*Summe: 22000  
Summe: 60.  
Summe: 60  
Summe: 10 pr.  
Summe: 12 pr.*

*Art. I, 113.*

100

— Act  
fl. 200.

A

Wechsel  
Hypothek  
Vorschüsse  
Werthpapi  
Cto.-Corr  
Realitäten  
Rückstände  
Cassa  
Sonstige

77

cassa  
horn. Ob  
fl. 60.00  
(= 8.33)

Act

Wechsel-P  
Hypothek  
Vorschüsse  
Conto-Cor  
Werthpapi  
Escomptir  
Realitäten  
Depositen  
Cassa  
Sonstige A

78

*egyesült. h*  
halter: I  
in 500 A  
Ende 188

Act

Wechsel-P  
Hypothek  
Vorschüsse  
Werthpapi  
Cassa  
Sonstige A

79

*takarékpi*  
Mich. Bi  
mit fl. 2  
Einl.-St.

Act

Wechsel-P  
Hypothek  
Realitäten  
Debitoren  
Cassa  
Sonstige A

1516  
[Faint handwritten text, possibly bleed-through from the reverse side of the page]

W  
C  
3  
H  
  
W  
H  
P  
W  
C  
I  
I  
C  
R  
  
[  
fl.  
  
W  
V  
G  
S  
C  
S  
V

1846. San Josef Luis. Madrid.

Capitales - Acciones - Argento

Francos ; reservados ;

Tany ;

Tany collegio ; 2

siguros ; 12 gr. de franco , 16 gr. de magno franco

reservados ; reservados .

Madrid. 1846.

VII. Id  
Paul Br  
à fl. 50.  
gegen I

A c

Wechsel-  
Hypothek  
Vorschüsse  
Cassa  
Sonstige

85

Ducsay.  
fl. 40.000  
(= 8 %)

A c t

Wechsel-P  
Hypotheka  
Conto-Corr  
Dubiosen  
Haus . . .  
Werthpapi  
Cassa . . .

86

Wilh. Fr  
Capital :  
35 (= 1  
Einl.-St.

A c t

Wechsel-P  
Hypotheka  
Pfand-Darl  
Werthpapi  
Cassenanw  
Institutsha  
Immobilien  
Cassa  
Rückst. Zi.

87

[1872.]  
— Actien  
fl. 8, 8, 0

A c t

Wechsel-P  
Vorschüsse  
Gedechte l  
Guthaben l  
Cassa  
Sonstige A  
Verlust pro

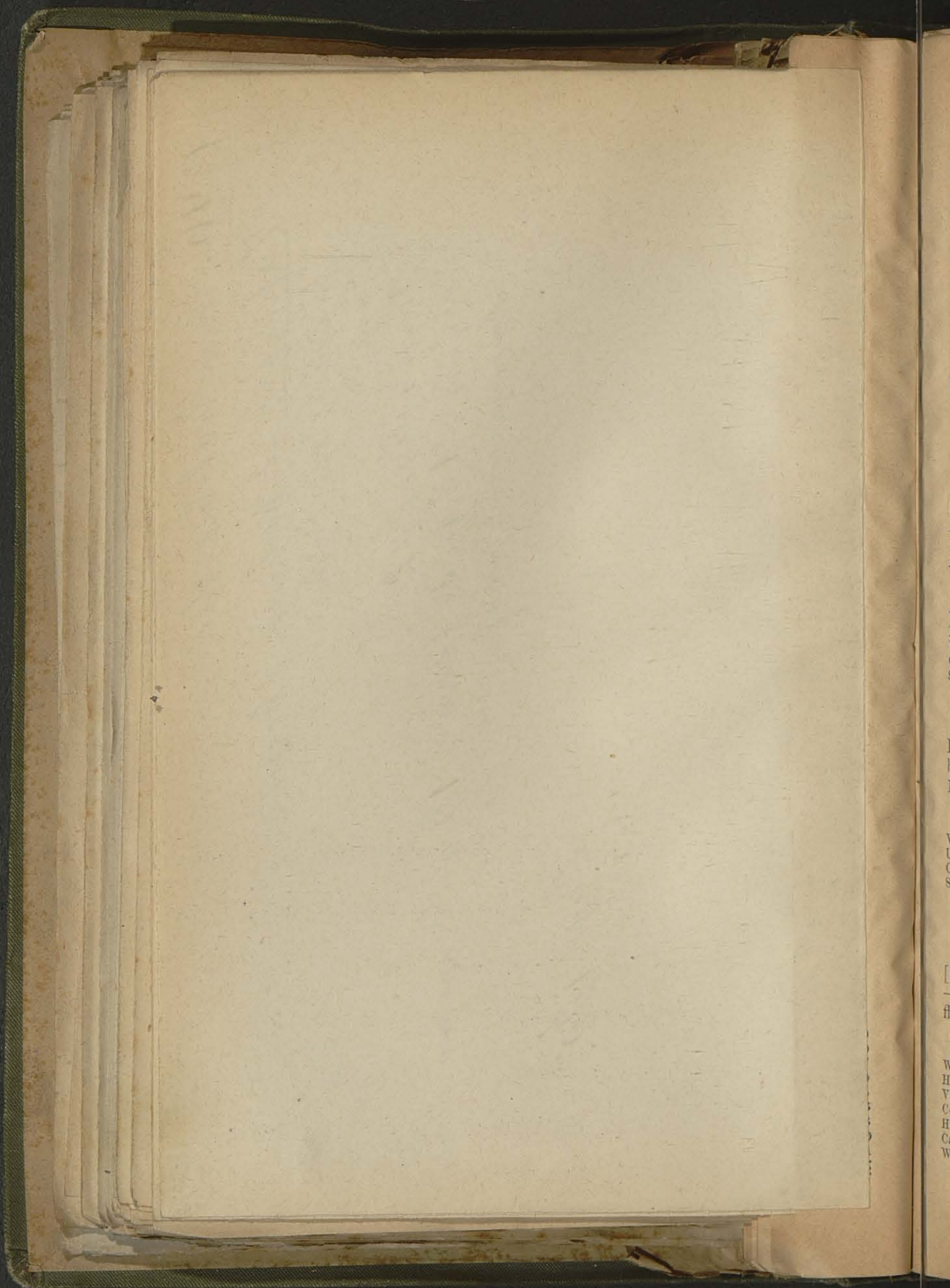

1846.

Maximire ad. Sc.

Wauspung

frouwa: magdeburische  
 Tausen: 150 frankenindisch,  
 Tausen: 8 schtyrisch, 6 schtyriscowung  
 regnuz: 10 gr.  
 dleuings:

Mp. 2021.

kerületi.  
Jankovi  
à fl. 100  
+ fl. 2.

A c  
Wechsel-  
Hypothek  
Cassa  
Sonstige

92

[1872.]  
Actien-C  
1881: fl.  
+ fl. 44

A c  
Wechsel-P  
Hypotheka  
Vorschüsse  
Cassa  
Sonstige A

93

Leitende  
bely. —  
1881: je.

A c  
Wechsel-P  
Ungarisch  
Cassa  
Sonstige

94

[1869.]  
— Actie  
fl. 10, 10

A c  
Wechsel-P  
Hypotheka  
Vorschüsse  
Conto-Corr  
Haus  
Cassa  
Werthpapi

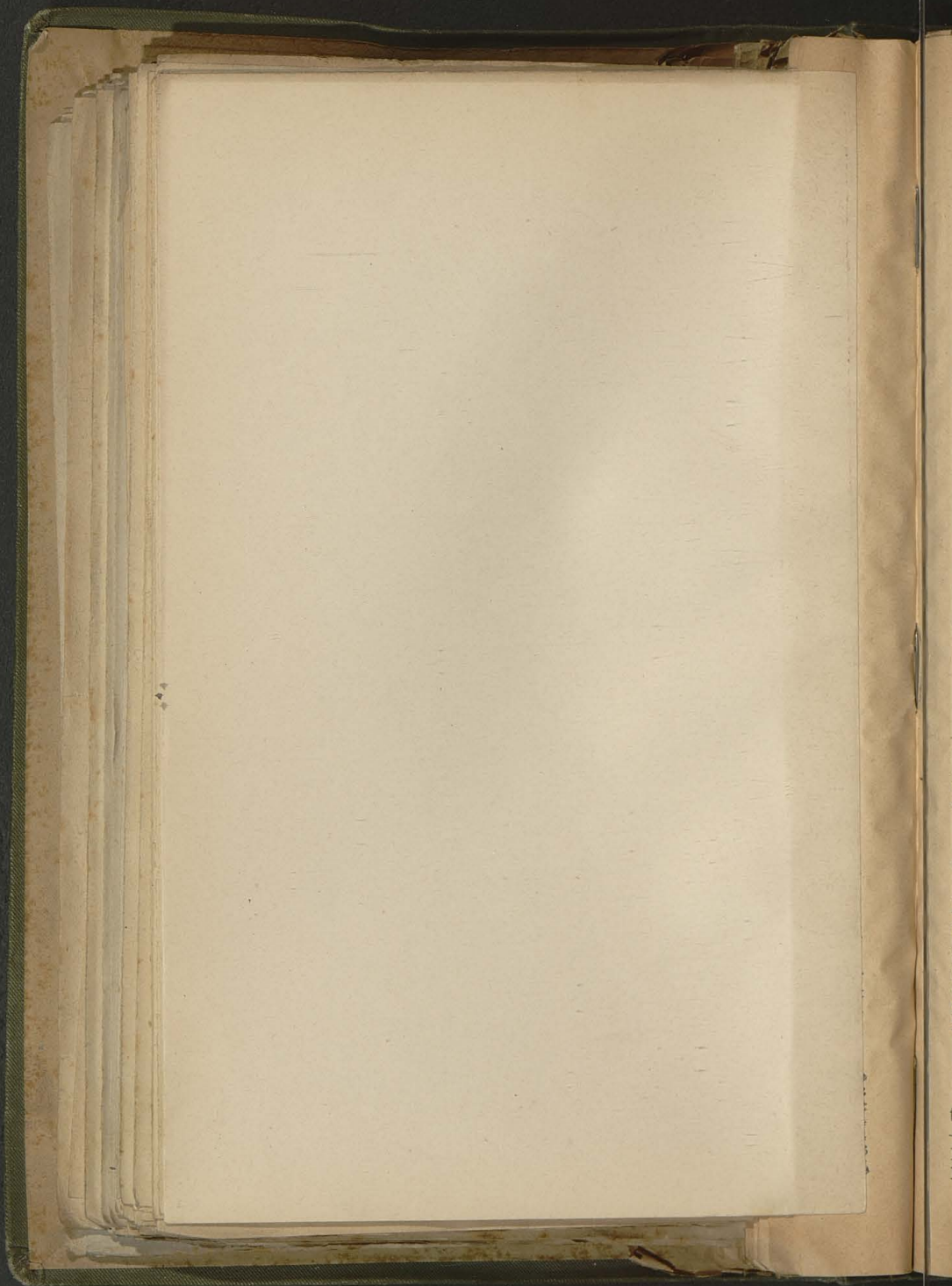

1342. Tam Graf Lus. Abant.  
Mela -

Primum; secundum;

Tam;

Tam solenne; 2

seigneur; 16 gr. de magnis, 12 gr. de farris  
diversissima; campeteris

Maop. 1822

egyeseit  
kovics.  
à fl. 20  
17.5 0/0)

A c

Wechsel-  
Hypothek  
Vorschüs  
Pfanddarl  
Wechse  
Vereinshä  
Anlagen  
Cassa  
Sonstige

1:

réképente  
C. Auspi  
à fl. 50.  
gegen E

A c

Hypothek  
Wechsel-F  
Sicherstell  
Conto-Cor  
Cassa  
Sonstige

1:

takarék  
K. Tátra  
à fl. 100  
+ fl. 52

A c

Actien-D  
Wechsel-  
Hypothek  
Vorschüs  
Werthpap  
Realität  
Darlehen  
Debitorer  
Dubiosen  
Garantief  
Cassa  
Rückst. 2  
Verlust p

1

toren: A  
- Actie  
1879-1  
1880: +

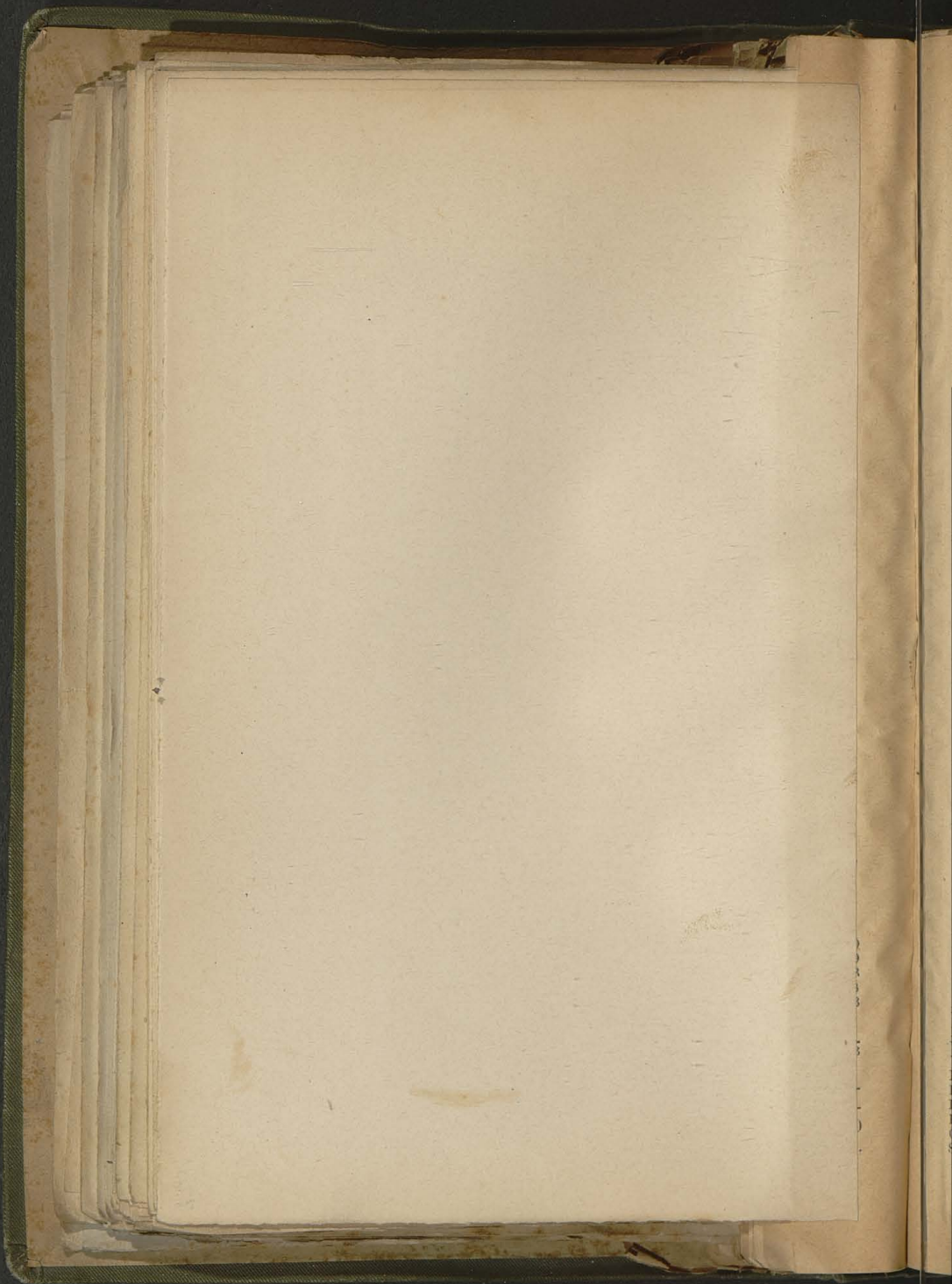



A  
Wechse  
Hypothe  
Vorschü  
Darlehei  
Schuldsc  
Realität  
Cassa  
Sonstige

1  
gesel  
Directoi  
Capital:  
10, 12 (

A c  
Aushafter  
Wechsel-  
Hypothek  
Wechsel-  
Werrhpap  
Cassa  
Sonstige

1  
Leitend  
Erdöheg  
1879-1

A c  
Wechsel-  
Vorschüs  
Conto-C  
Cassa  
Sonstige

viri tal  
Secretä  
- Acti  
bis 188

A  
Aushaft  
Wechsel-  
Hypothel  
Vorschüs  
Werthpap  
Bei ande  
Realität  
Institutg  
Rückstän  
Cassa  
Sonstige

1849. Tam Gros bis. Abant.  
Guthausen

franco; (wechselne)  
Tamy; 200 wechselne  
Tamy selbne; 200 1/2 sequor.  
sequor; 12 gr.  
Abentigam; samphostri

Wapf. 183

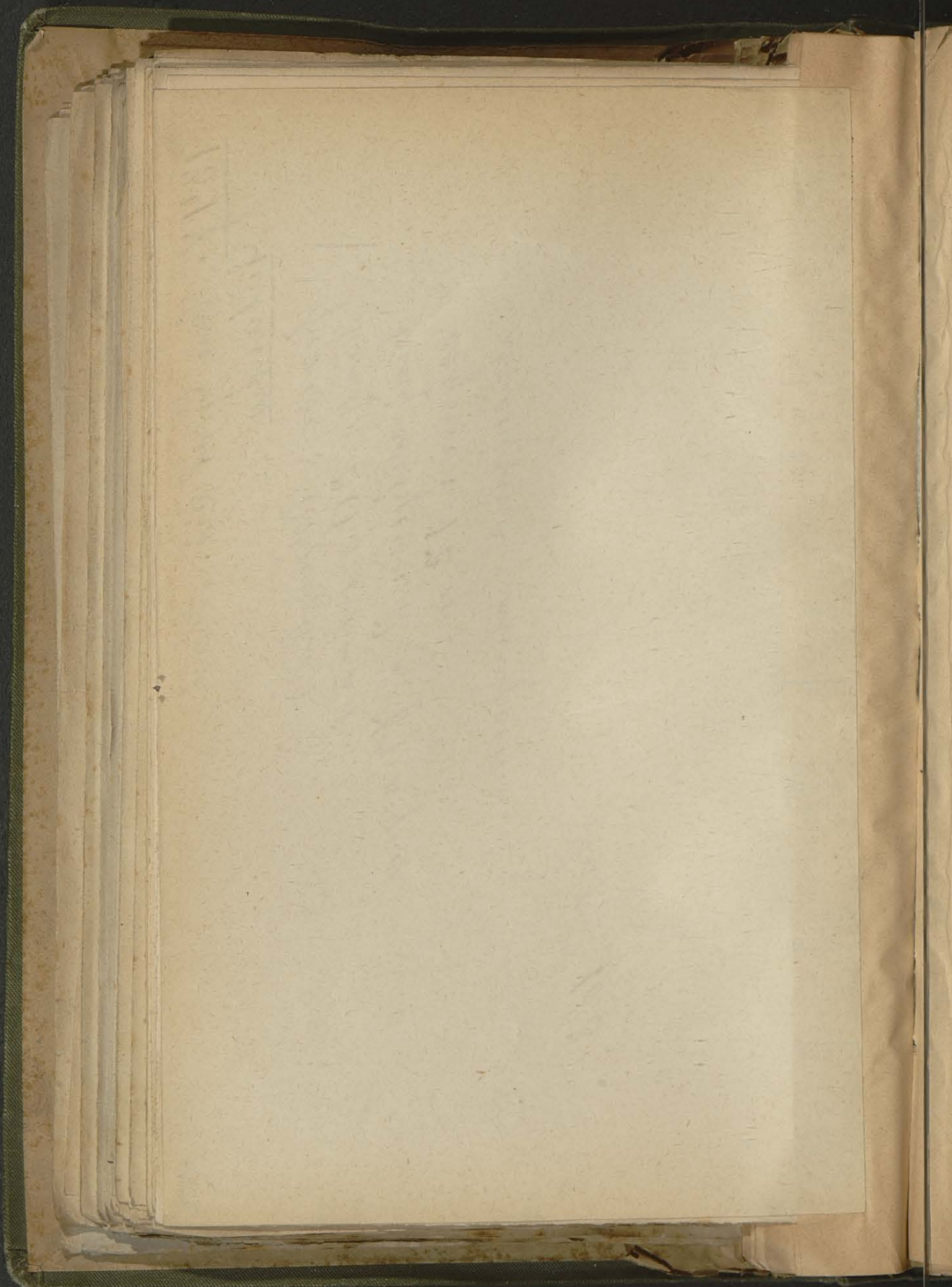

A  
Wechsel  
Hypothek  
Vorschüs  
Werthpa  
Rückstän  
Inventar  
Cassa

14  
Cassa  
anger, S  
Buchhalt  
in 1500  
gegen E

A c t  
Bank-Wee  
Creditvere  
Hypothek  
Gutstehun  
Landes -  
Kleingru  
Conto-Cor  
Werthpapi  
Realitäten  
Transitiv-2  
Cautionen  
Activa de  
Cassa  
Sonstige

11  
Ludw. I  
fl. 12.000  
(= 35 00)

A c  
Wechsel-  
Hypothek  
Aushilfs-  
Werthpap  
Rückstän  
Cassa  
Sonstige

11  
Director  
Jos. Zsis  
1879-18

Compass  
singer

1848. Maximilian W.

mei' ma' p'ceder, Nachtrag

darunter: mangelbehaftete  
Tromm; 30 mangelbehafteten; meine mangelbehaftete;  
Tromm selbstbehaftete; 3

examine: 16 gr.

diverses: 12 gr.

ndaf. 185.

105

Gesellschaft in Wien.

7	0.87	23.29	13.84	4.08	2.66	2.3	0.228	7	1.82	1.90	0.260	0.283	21.09	1.012	0.66	41	8.2	616
8	0.62	23.79	13.16	7.77	1.61	2.7	1.573	7	1.89	2.79	0.313	0.283	16.91	8.392	1.03	65	13	670
9	1.05	28.16	18.12	3.59	1.00	4.35	0.037	7	2.02	2.51	0.392	0.245	14.40	10.367	1.57	100	20	895
0	0.80	31.63	20.39	3.65	0.45	4.83	1.366	7	2.28	2.21	0.455	0.364	19.93	9.500	1.26	74	14.8	889
1	2.69	33.87	25.00	9.39	0.48	4.90	2.098	7	2.44	3.41	0.522	0.359	29.07	9.217	1.35	81	16.2	988
2	2.25	35.24	29.98	7.68	0.49	4.80	2.219	7	2.70	2.24	0.603	0.455	29.12	8.806	1.61	92.50	18.5	1155
3	2.11	42.82	22.19	1.92	0.33	1.01	1.159	7	2.85	3.98	0.658	0.265	34.98	2.811	1.11	62.50	12.5	880
4	1.95	46.01	19.34	4.33	0.84	0.94	1.157	7	2.69	7.31	0.699	0.134	32.84	3.33	4.555	0.82	9	859
5	1.70	41.17	18.61	5.01	0.43	0.95	0.511	7	2.56	3.17	0.736	0.028	26.49	9.714	0.73	40	8	700
6	1.97	39.03	14.93	4.31	0.09	0.77	1.844	7	2.73	7.31	0.802	0.143	23.25	1.2	13.666	0.72	32	710
7	2.10	43.06	14.12	6.83	0.03	0.22	1.112	7	2.09	5.65	0.839	0.095	22.95	14.582	0.73	43	8.6	750



**Verwaltung**

heim. —

Ritter v

Nava, J

Weiss.

Funk. —

Ober-

**Act**

1 St. in C

1882: fl.

**ACTIV**Cassa . . .  
Platz-Wechs  
Vorschüsse  
Anstaltsgeb  
Einrichtung**SOLL.**Gehalte . . .  
Miethe . . .  
Steuern . . .  
Spesen und  
Abschreibun

Saldo " . . .

Re  
Fond fl. 44.  
fond fl. 10.0**Ges**  
27. Jänne

Die

Für Votr  
„ Effect  
„ Barer  
„ eincaFür Effect  
„ gezahl

ie Sparcassen:

der Stadt  
ohann Tschu  
as Mayr. —  
15.589; Einl  
e Unterschie  
6 1/2%; Wechs

waltu	
im.	
itter v	
ava, J	15,087.80
eiss.	9.94
nk.	3,384.281
ber-B	461.121
	284.375
	298.855
	9.440

and Ende

Act	
i. in d	
: fl. D	
CTIV	
a . . .	
-Wechs	
Ehüse	
altgebö	
chtung	
n lrdning (S	19,585.82
teher: Banz	
. 1881 fl. 26	
: — fl. 8267	

OLL.	
and Ende	
alte . . .	125.316
ne . . .	9.549
ern. . .	5.403
en und	7.749
breibun	255
	583
	148.855

es Markt  
tions-Vorsitz  
ch. Plasser.  
045; Einl.-S

and Ende	
. . .	966.996
. . .	41.995
. . .	464.802
Die . . .	60.000
. . .	24.129
Vortr	61.185
Effect	843
Bareri	1,619.450
eincaas	

arcassa (C  
eter: Ed. J

al-Versamlur  
ruck gewidme  
gezahl

1348. Passenim W.

Libinix

fennos: magyelschische.  
 fenn: 120 more magyelsch. merronisches  
 fenn schische: 8  
 regnuz: 16 gr.  
 elaxis: 12 gr.  
 udgr. III, 4.

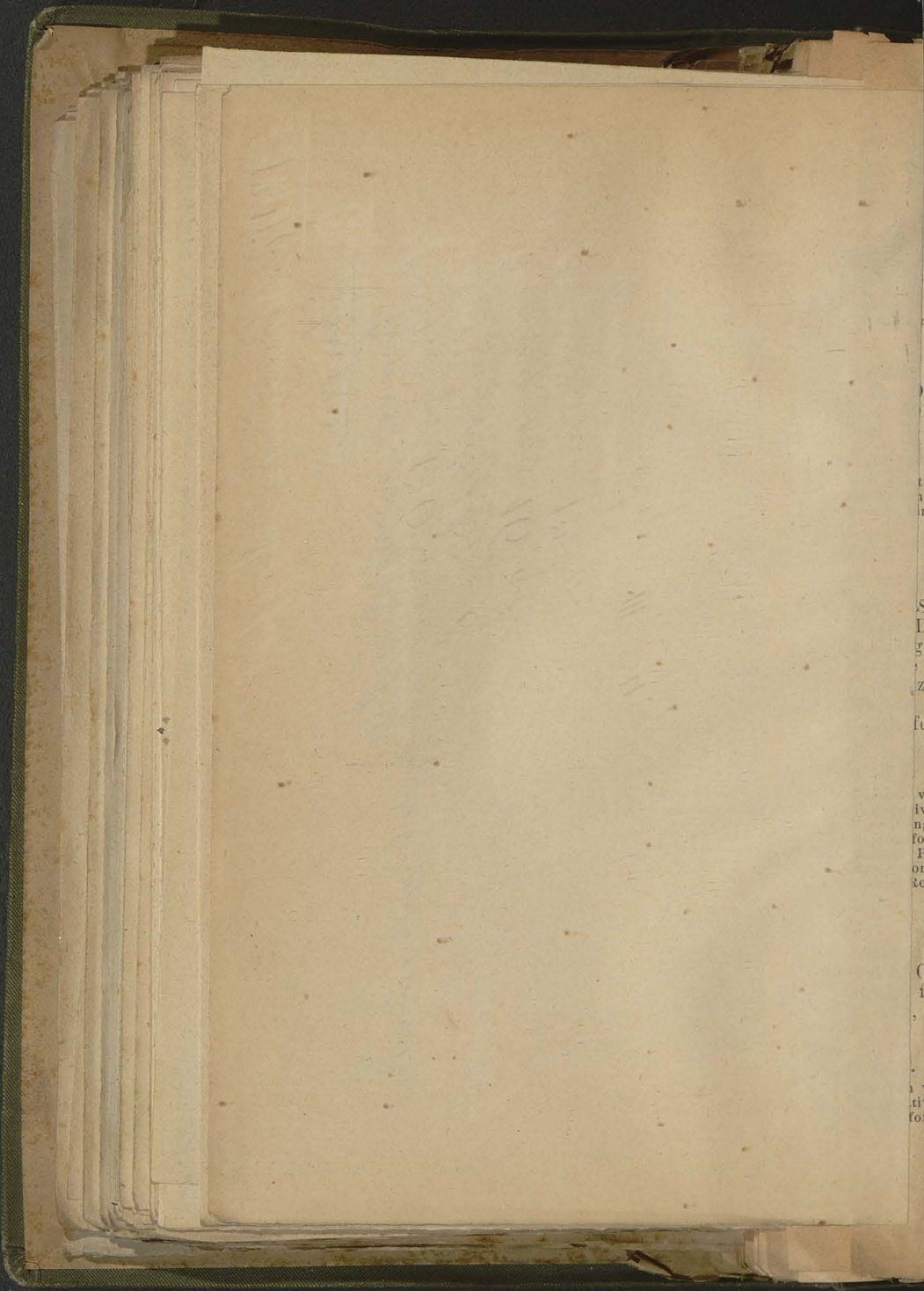

N  
ri  
nu  
sz  
ien  
hm  
mer  
res  
Z  
ber  
Erl  
par 18  
d  
Corro  
Mym  
egun  
56 off  
rna  
m  
zun  
da  
h Z  
nie: v  
stal  
jah  
S  
I  
g  
z  
S  
fu  
en  
en  
aut  
v  
rt-  
iv  
ns  
fo  
P  
or  
te  
05.  
ge  
Cur  
Des  
ch  
h  
Es  
ran  
C  
sr  
f  
haus  
E  
n U  
gen  
v  
iv  
for  
irre  
stal  
ose  
hes  
Bil  
Ad  
lee



1848. Kalkmine No. 102.

Cyridulidae.

Frans: ibarpedulidulid.

Fam: 150 men. freunserner.

Fam: 150 men. freunserner.

Frans: 10 gr.

Frans: 10 gr.

Typ. 688.

Gesellschaft in Wien.

September 1882.

Rein- <b>Capital</b> . . . . .	fl. 1000.00
Reservenfond der Actionäre . . . . .	988.82
Reservenfond der Cred.-Inhaber . . . . .	102.07
Reservenfond d. Cred.-Inhaber sammt 4% Zinsen . . . . .	957.78
Einlage- und Einlagsscheine . . . . .	784.37
Zinszahlende Zinsen hierauf . . . . .	259.38
Guthaben . . . . .	948.46
Einlage-Capitalien . . . . .	23.15
Reservenfond . . . . .	665.57
Kosten auf den Realitäten . . . . .	12.60
Verluste an unvollständigen Realitäten . . . . .	804.26
Ertrag an unverfallener Wechseln, Zinsen, u. Dividenden . . . . .	319.12
Verluste an unvollständigen Wechseln, Zinsen, u. Dividenden . . . . .	10.19
Gewinn pro 1882 . . . . .	43.08
	490.63

**IST-CONTO.**

Rein-Vortrag von 1881 . . . . .	fl. 5.33
Ertrag an unvollständigen Wechseln, abz. des Vortrages für 1882 . . . . .	491.57
Ertrag an unvollständigen Wechseln, z. d. Zinsen-Votr. f. 1882 . . . . .	836.24
Ertrag aus dem Report- und Disconto-Geschäfte . . . . .	385.57
Ertrag aus dem Bank- und Wechsel-Geschäfte . . . . .	356.11
Verluste an unvollständigen Wechseln, Zinsen u. Erträgnissen der Realitäten . . . . .	28.41
	30.00

**Die Escompte-Gesellschaft.**

Die der Credit-Inhaber haften, gehören; gesetzliche Währung laufen haben, und aussen als solvent betrachtet.

auf gesetzliche Währung überschreitet, und welche schrift einer der haften.

Inhaber, welche in einer

der jedem einzelnen

der Gesellschaft.

sind:

- 1. Wechseln;
- 2. Rohproducte und Waarenobjecte;
- 3. Rechnung oder auf längere Zeit zu Zeit zu bestimmen;
- 4. in laufender Rechnung überbringer und auf längerer

1948. Revenire ab. fact.

Rechnungen

Erweise: Hauptbuchhaltung  
Tamm: Wts  
Tamm: Kassenbuch: 3 maline.  
Erweise: 10 pr.  
Erweise: fests.

Wp. 682

ASIV  
fl.  
1000.00  
883.32  
02.07  
957.78  
1784.27  
259.88  
048.46  
23.19  
365.57  
12.60  
1804.26  
319.12  
10.19  
43.08  
490.63  
4404.09  
DABE  
fl.  
3.33  
491.58  
936.24  
385.50  
356.14  
28.48  
30.00  
231.30  
esella  
habe  
ören:  
ung in  
ausser  
trachte  
Fährun  
welch  
haften  
in ein  
anzeln  
haft.  
und Wapier  
auf la  
bestir  
chnun  
auf  
ollat

nach Künd-  
 monatlich P  
 d)  
 sorgungs-A  
 cassa). Ein  
 hat, ist für  
 besteht das  
 und vom 1  
 Seite 71);  
 e)  
 systems;  
 f)  
 g)  
 oder sonst  
 selben dur  
 Belehrung  
 h)  
 weise Uel  
 solcher An  
 i)  
 Waren un  
 schriften.

Ge

Creditver  
 tige The  
 Das Por  
 im J. 18  
 escompti  
 schnittli  
 5-03 9/10 in  
 escompti  
 encassir  
 belief sic  
 den im  
 wesenen  
 abz. der  
 einem E  
 Zinsfuss  
 um 1 0/10  
 gegen C  
 Angesie  
 mehrere  
 von 4 0/10  
 wesenen  
 fl. 113,9  
 fl. 117,0  
 fl. 19,7  
 auf 211  
 zur Ab  
 54 0/10 d  
 Bodenc  
 Kaiser  
 theiligt  
 Conto  
 liches  
 Escompt

1348. Passivum Nr.

Prinzipien

Prinzipien: margobelschisch

Famly: 60

Famly: 64 by exynuz.

exynuz: 16 gr.

skrievs: 12 gr.

Arch. III, 99

50.119; Ein  
incl. Reinge  
p.-Darl. 5 1/2  
Künd  
atlich  
d)  
ungs-A  
a. Ein  
ist für  
cht das  
vom 17  
71);  
e)  
ems;  
f)  
g) r. Friedr. F  
sonst  
hob. Z. fl.  
en dur  
ehnung  
h)  
se Ueb  
her An  
i)  
ren ur  
riten.  
Ge  
editver  
e Thei  
s Port  
J. 188  
ompti  
nüttlic  
% in  
ompti  
neassir  
lief sic  
n im  
esenen  
z. der  
nem E  
nsfass  
in 1 %  
egen C  
ngesie  
ehrere  
on 4 %  
esenen  
113,9  
117,6  
l. 19,7  
af 211  
ur Ab  
4 % d  
odene  
Kaiser  
ethellit  
Conto  
liches  
200000

Passiva

(Sporitelna  
r. Friedr. F  
hob. Z. fl.

Passiv

Passi

(Kasa os  
ranz Rzaca.  
Einl.-St. ge  
-Darl. 8 0/0

Passi

eressenten . . .  
f. 1881 : f. 1879)

1871

Wm. H. ...

...

...

...

...

J  
H  
S  
L  
W  
S  
C  
n  
Di  
L  
V  
E  
H  
C  
I  
C  
S  
h  
a  
4  
t  
H  
h  
l  
m  
V  
H  
E  
S  
S  
E  
S  
S

Jos. G.  
1879—  
+ fl. 4  
A c

Wechsel-  
Hypothek  
Haus  
Cassa  
Sonstige

11  
takarékp.  
Sigm. G.  
denden

A c

Wechsel-P  
Hypotheka  
Hypotheka  
Amortisiru  
Vierteljah.  
Cassa  
Sonstige A

15  
Direction  
Jul. V. 1  
300 Acti  
gegen E

A c

Wechsel-P  
Hypothek  
Vorschüss.  
Werthpapi  
Einlagen  
Conto-Cor  
Institutsha  
Laufende  
Cassa  
Sonstige

11  
tender I  
Heinrich  
1879—11  
1880: +

A c

Wechsel-F  
Hypothek  
Vorschüss.  
Bei Geldir  
Häuser  
Baukosten  
Rückständi  
Cassa  
Sonstige A

1848.

Barrenmine des. fort.

Franken - Wechselnische - Hypotheknische

Franken: Wechselnische

Franken: Wechselnische 100

Franken: Wechselnische 4 1/2 St.

Franken: Wechselnische: 2 m. frei, 2 m. übrig, 2 m. anhang

Apr. 225.

111







2,180,377

101,921

2,229

17,866

10,032

2,053,830

S S V A.

Kz. 1447,461

Halb-Official:

ions-erstand:

842,794

6,071

830,916

S S V A.

Zins-

reapit. Z.

Director:

465,461

9,482

1,619

434,860

S S V A.

Emil-St.

Emil

Director:

192,398

10,262

1,002

121,134

S S V A.

Emil

Director:

1,558,014

27,876

1,580,138

S S V A.





1849. Maximine ad. fol.

115

1849. Maximine ad. fol.

114

Kalauer.

frons: lateralis

longi:

longi subobtus: 12 melle: 6<sup>th</sup> melle

oculor: 12 gr.

clavicornis:

Ms. 691.

assen-Verein.

77	1.20	7.14	1.08	.	.	0	0.000	0.00	1.000	0.14	0.200	14	0	200
78	3.19	8.17	2.75	.	.	3	0.071	9.64	1.038	0.11	0.239	12.50	6.25	207
79	1.99	7.44	4.997	.	.	3	0.089	9.59	1.304	0.13	0.298	14	7	238
80	3.39	9.95	3.14	.	.	3	0.119	11.66	1.446	0.16	0.328	16	8	—
81	4.29	8.64	4.61	.	.	3	0.154	12.51	1.575	0.19	0.417	18	9	295
				.	.	3	0.208	10.68	1.600	0.19	0.375	16.50	8.25	—

(Gegenstand)

1949. *Neuronia adriana*.

Hemlock.

*frans* : *chagaburshae* ;  
*frans* : 10 ♂ *in* *chagaburshae* ;  
*frans* *chagaburshae* : *Partridge* ; 6 ♀ *in* *chagaburshae* ;  
*frans* : 10 ♀ ;  
*frans* *chagaburshae* : *Partridge* ;  
*frans* : *Partridge* ;

Apr. 690.

Es ergil  
 haben  
 ein Ges  
 Das ges  
 Am grö  
 Der dur  
 der täg  
 D  
 genom  
 der von  
 betrag  
 21.948 \$  
 Von der  
 17.551 V  
 gegliche  
 nicht ge  
 nachträ  
 mussten  
 des dire  
 die Reto  
 auf 5 %  
 Institute  
 5419 St  
 Gesam  
 das Clea  
 im Sald  
 zucassir  
 zeichnet  
 jener de  
 Scadenz  
 escompt  
 der durc  
 Arrange  
 (- fi.  
 Absatz)

**Directio**  
 Franz  
 Leop.  
 Tinti

10 Acc  
 dende  
 stituts-C

A  
 W hsel-  
 Hothe  
 Versch  
 Plzweck  
 Obligat  
 Wirthpa  
 D itoret  
 C sa .  
 J. A. St  
 Capital  
 181: 1  
 A  
 Wechsel  
 Epothe  
 Verschü  
 Wirthpa  
 Csa  
 Bekst.  
 [845.  
 Erd.  
 (pita  
 2 (= )  
 A  
 echse  
 Epoth  
 rsche  
 ertph  
 allit  
 i fre  
 nsen  
 ssa  
 instig  
 Cs  
 upita  
 29.  
 Ei  
 A  
 echse  
 Epoth  
 rsche  
 ertph  
 er In  
 i Ge  
 allit  
 ssa  
 rückst



A c  
 Wechsel  
 Hypothek  
 Verschüsse  
 Pflanzpapi  
 Obligationen  
 Wechelpapi  
 Debitoren  
 Cassa

14  
 J. Stö  
 Capital:  
 181: fl.

A c  
 Wechsel-P  
 Hypotheka  
 Verschüsse  
 Wechelpapi  
 Cassa  
 Rest. Zi

19  
 [145.] L  
 Fed. N  
 Capital:  
 2 (= 5

A c  
 Wechsel-P  
 Hypotheka  
 Verschüsse  
 Wechelpapi  
 Realitäten  
 Bei fremde  
 Cassa  
 Sonstige A

14  
 Csóka  
 Capital:  
 f 29, 20  
 Einl.

A c  
 Wechsel-F  
 Hypotheka  
 Verschüsse  
 Wechelpapi  
 Ver Instit  
 Bei Geldir  
 Realitäten  
 Cassa  
 Restkstand

19  
 Ukretti t  
 ud Cass

1350. Kassamirer Mt. No.

1349. Kassamirer W.

Öffnung - Anzeigeb.

Summa: ungetriebenes

Tangy: 100

Tangy roheschne: 4 Tangy 1/6 Tangy

seignur: 10 gr.

devisen: 12 gr.

Abz. 188.

116

117

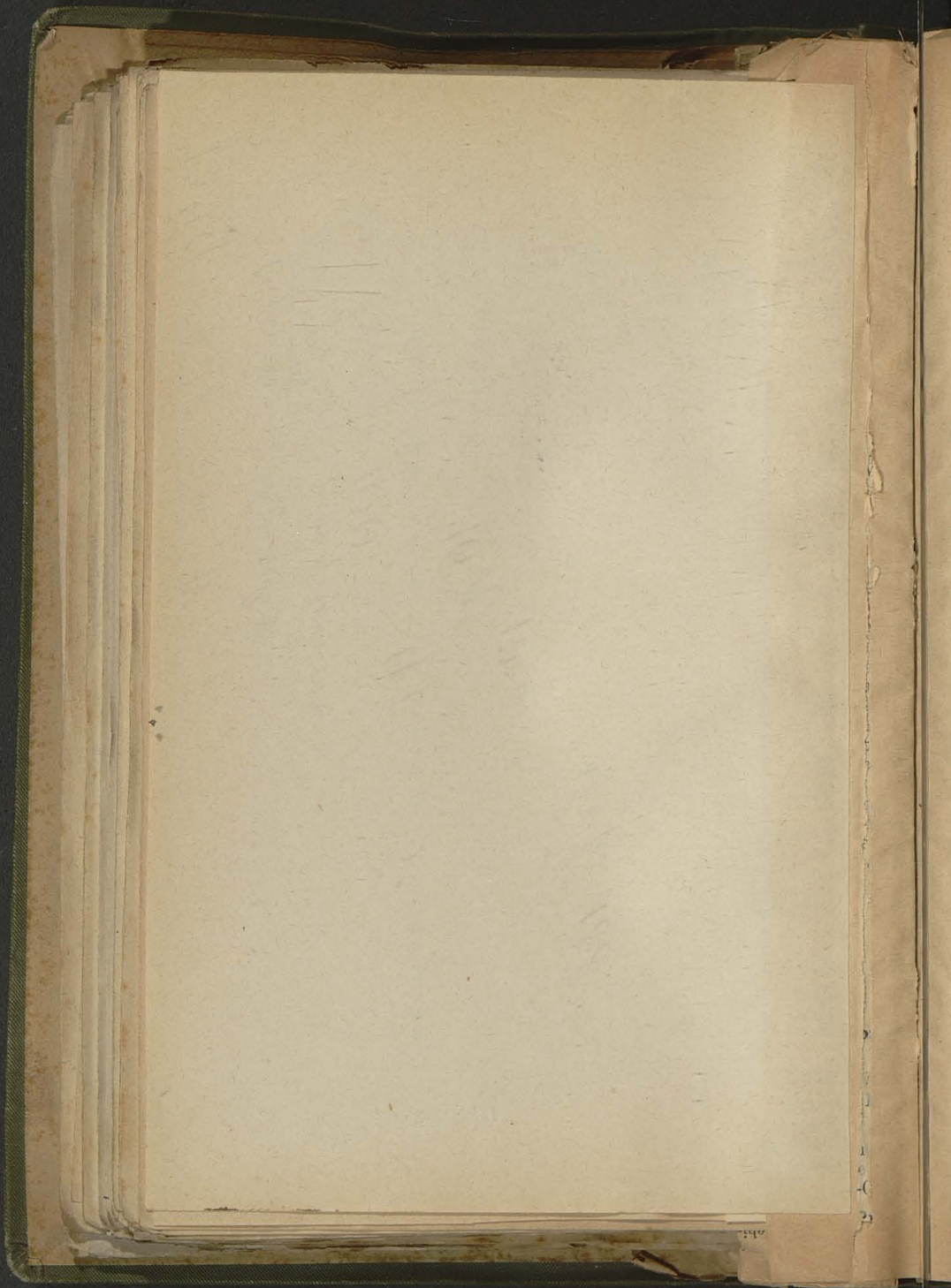

Ac  
 Wechsel-  
 Hypothek  
 Rückstän  
 Cassa .  
 Sonstige .

20  
 sident d  
 v. Rupp  
 II. Büch  
 Actien-C  
 fl. 70 (=

Act

Wechsel-P  
 Hypotheka  
 Vorschüsse  
 Werthpapi  
 Einlagsbü  
 lehens-V  
 Sonstige A  
 Realitäten  
 Decursive  
 Inventar  
 Cassa .

20  
 takarékp  
 Mich. Be  
 mit fl. 10  
 1880: +

Act

Wechsel-P  
 Hypotheka  
 Cassa .  
 Rückst. Zi

20  
 Leitende  
 — Actie  
 fl. 42-43.  
 + fl. 38.

Act

Wechsel-P  
 Hypotheka  
 Vorschüsse  
 Creditverei  
 Bürgschaft  
 Vereins-Da  
 Werthpapie  
 Angelegte  
 Sparcassa-  
 Cassa .  
 Inventar u

1850. *Wassermisz* Mr. P.

*Borrek - Prochnia 2*

*fructus: 3000000000*

*Tanis: 30*

*Tanis: 3000000000*

*capit: 10 gr.*

*obis: 10 gr.*

*sup. 2000*

8:  
L:  
8  
  
00  
70  
04  
11  
05  
06  
75  
11  
15  
  
1.  
1.  
11  
-  
  
0  
7  
8  
2  
9  
-  
16  
  
0  
1  
1  
:  
3  
  
0  
6  
0  
7  
9  
-  
2  
  
.  
.  
  
0  
5  
5  
1  
5  
-  
7

tender  
— Act  
bis 1881  
+ fl. 6  
A c

Wechsel-  
Hypothek  
Vorschüss  
Depositen  
Mobiliar  
Cassa

21  
Leitende  
— Actie  
bis 1881:  
— fl. 11.  
A c

Wechsel-Po  
Vorschüsse  
Institutsgeb  
Cassa  
Sonstige A

21  
Wita. S  
Actien-Ca  
fl. 42, 50

21  
Gesell  
Director:  
Al. Bren  
pro 1879

A c  
Wechsel-P  
Hypotheka  
Vorschüsse  
Entschädig  
Sam. Kr  
Bei d. Ras  
Cassa  
Inventar u  
Verlust pr

21  
takarékpé  
Klement.  
à fl. 50. ]  
gegen En

Compass

1850. Rechnung bis. Monat.

Verkaufswert Werte

gewinn: 22000

Wann: 20. 11. 1850

Sam. w. 1850: 20. 11. 1850

Requor: 12 pr

Actien: 10000

Wita. 254.

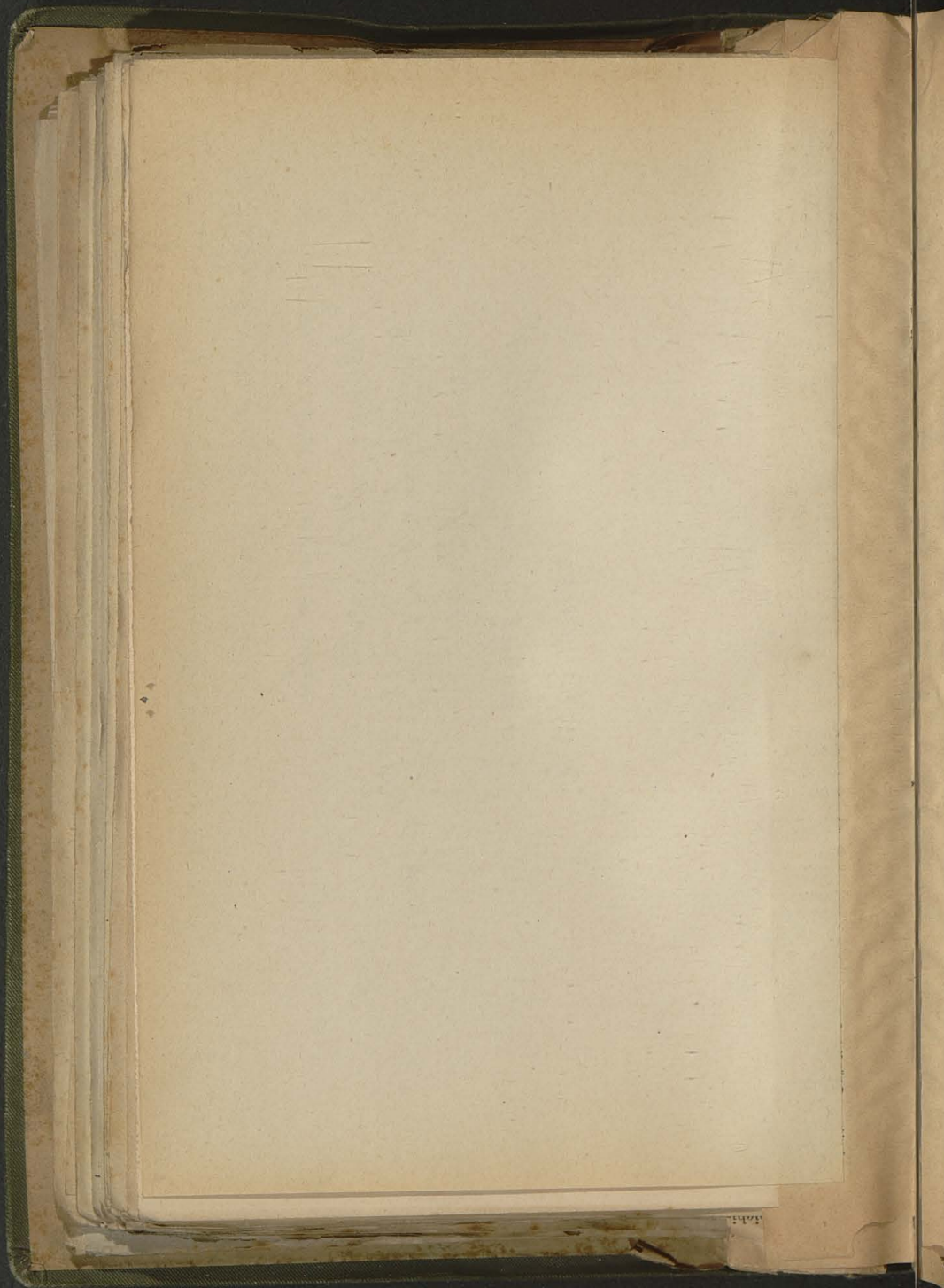

Capital  
— Ein

A c

Wechsel  
Hypothel  
Vorschüs  
Realität  
Vadien u  
Laufende  
Cassa  
Sonstige

P

22  
(Popräd-  
pecher.  
fl. 30.000  
(= 22, 5

A c

Anschaften  
Wechsel-P  
Darlehen  
Vorschüsse  
Werthpapi  
Cassa  
Sonstige A

22

[1842.] E  
Carl Het  
Dividend  
gegen Er

A c t

Wechsel-P  
Hypotheka  
Vorschüsse  
Werthpapi  
Cassaschei  
Realitäten  
Aushaftenc  
Conto pro  
Utensilien  
Cassa

22

(Pozsony  
v. Bauer.  
Capital:  
(bei fl.  
+ fl. 25

1851. Rechnung des J.

Wechseln und Noten — Medaunische - ungarische.

Francs: ungarische

Tanoni: 100

Tanoni: 8 ungarisch = 64 ungarisch

ungarisch: 16 gr.

Wp. 232.

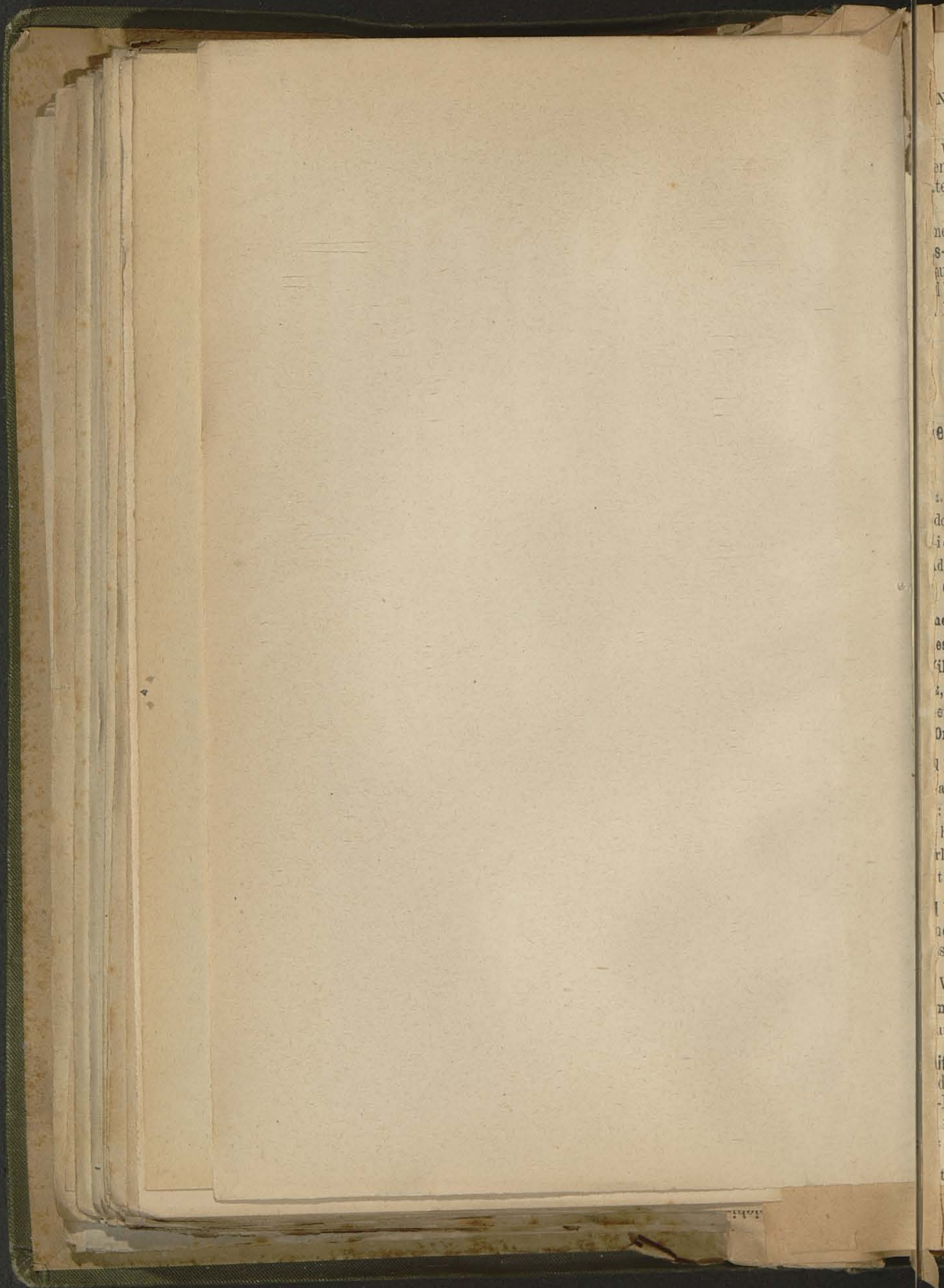



1851. Passimur Mr. J. J.

American

Francis : Sept 20th ;  
Tommy : 60 cents ;  
Tommy recovered : 4 m ;  
reign : 18 yr ;  
obscure : 18 yr ;

*W. J. J.*

Ni  
w  
end  
te  
nei  
s-6  
ium  
l be  
be  
ede  
. P  
dolf  
ied  
dolf  
Cze  
ehr  
ess.  
ilhe  
, Jo  
erge  
Drel.  
! Bur  
ass  
: W  
he i  
rl Sc  
the  
! We  
erst  
s A  
Vor  
n;  
ung:  
ital:  
den  
-Div  
nacl  
: 8.6  
t-R

uk in Wien.

1877	0.20	2.95	0.34	0.01	3.60	2	0.016	3.398	0.24	0.63	0.76	0.105	10	5	153
1878	0.22	2.58	0.02	0.03	4.18	2	0.024	3.571	0.23	0.56	0.58	0.110	11	5.5	160
1879	0.30	3.59	0.64	0.25	9.32	5	0.025	6.394	0.22	1.07	1.22	0.451	15	7.5	229
1880	0.26	6.02	0.22	0.15	8.44	5	0.075	7.062	0.25	1.00	1.34	0.559	18	9	220
1881	0.21	9.58	0.12	0.30	10.26	8	0.15	9.216	0.26	0.14	2.13	0.736	16	8	292
1882	0.37	7.65	0.16	0.37	4.92	8	0.20	7.106	0.28	0.33	1.17	0.655	13	7.5	202

1357. Reverimie no. part.

Chetmisa.

france: sharpshooters,

Tany: 60 mans;

Tany volunteers: 4 mans

experts: 16 pr.

plains: 100 mans.

exp. 694.

121  
2

V  
Cursblatt  
1, 2 und  
zu entric  
D.  
**Bank-Con**  
ebenso fi  
Creditinh  
von Weel  
1

**Verwaltu**  
v ertre  
bostel. —  
Rud. Ditt  
Kirschnel

**Comité der**  
treter:  
Krebs, F  
Bernh. Dr  
Pietsch, I  
M. Russo

**Director:**  
Escomp  
— Secre  
Corrent  
theilun  
der Girc

**Bank**  
in Wien: I  
Verwaltung

Abtheilu  
Friedr. Ho  
Bunzl; Bu

**Actier**  
lautend. (Es  
G.-V. Absch  
Rest unmitte  
fl. 43, 50, 45

Gesam

Directi  
Act  
52:  
A  
echse  
ypoth  
orsch  
Verbr  
stitut  
ontot  
assa  
rückst  
1872  
Lasz  
lende  
+ fl  
Wech  
Vorst  
Cassa  
Sonst  
Sp  
Dir  
Act  
den  
188  
We  
Cas  
Son  
[14  
Sz  
18  
18  
W  
H  
V  
C  
S



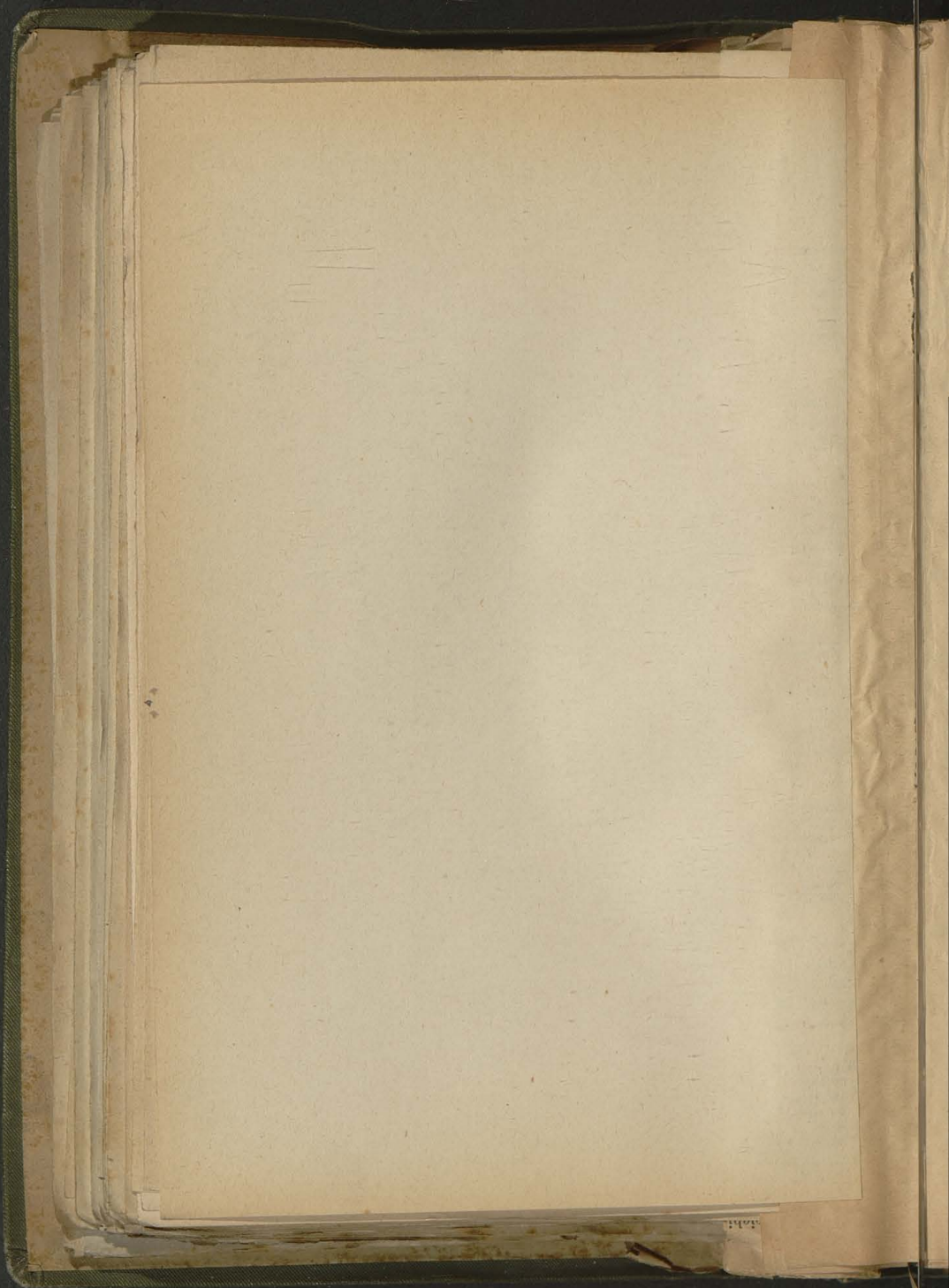

2  
 Huberti  
 Buchhal  
 Actien 1  
 — Einl.  
 A c  
 Wechsel-P  
 42 Kleing  
 Realitäten  
 Cassa  
 Sonstige A

26  
 Gesell  
 Leitender  
 Bogdan.  
 1879—188  
 + fl. 30.  
 Act  
 Wechsel-P  
 Vorschüsse  
 Depositen  
 Cassa  
 Sonstige A

26  
 Nagy. Bu  
 in 1000  
 14.25, 12.  
 Act  
 Wechsel-P  
 Hypothekar  
 Vorschüsse  
 Cassa  
 Sonstige A

26  
 pénztár).  
 mann, II.  
 fl. 75.000  
 15 (= 18  
 Act  
 Wechsel-P  
 Hypothekar  
 Vorschüsse  
 Sparcassa-G  
 Cassa  
 Sonstige A

1857. Rockmonta Aus. Mann.

Styrmny - diele E

franco: 220000  
 Tany: 200000  
 Tany s. l. e. k. h. e. : 200000  
 regno: 100000  
 k. r. i. g. n. i. : m. a. n. f. i. n. a. r. i. :  
 nap. 2550.

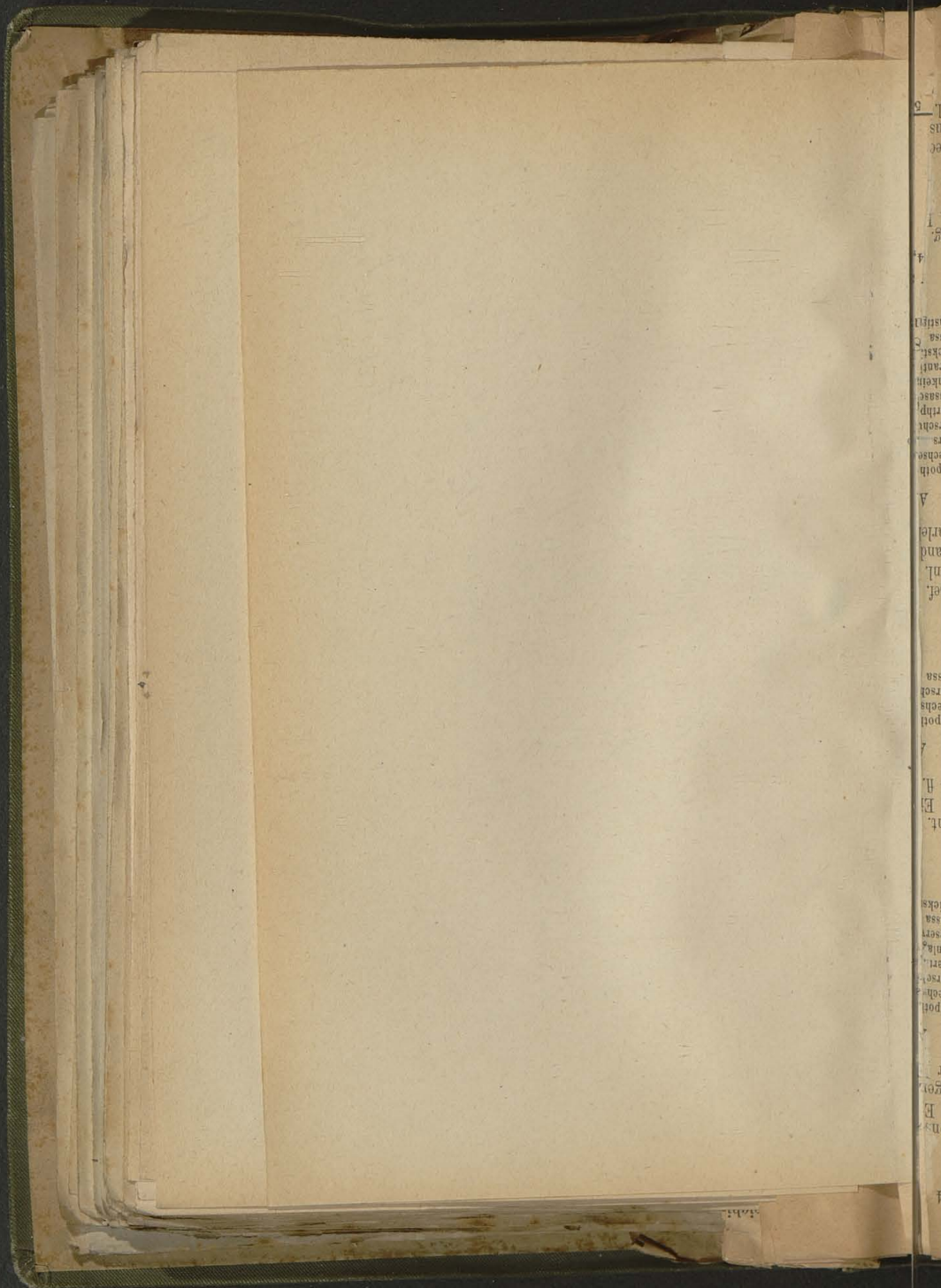





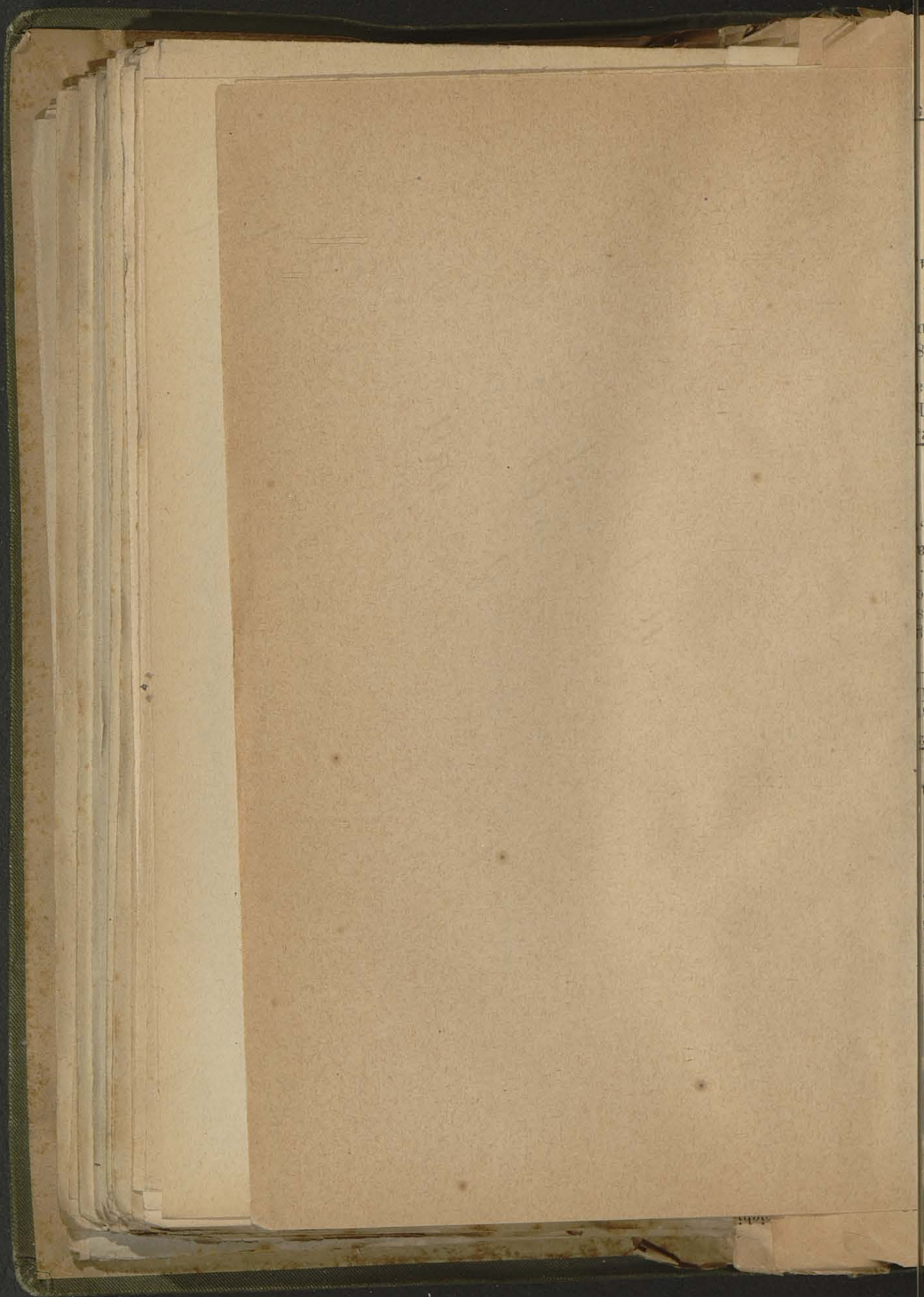

18  
K  
B  
2  
18  
at  
Re  
t.  
I  
ors  
3  
4  
47  
808  
792  
180  
D  
19  
7  
2

1352. Maximilian W.

Umwirnis; Brechen

Freiw; magdeburgerische

Tomy; 60, wie land. messen.

Tomy seltsame; 4

exquisit; 20 gr.

obers; . . . . .

Pub. I, 117.

125

18. Tetschen.

Passiva.

1,7 Interessenten . . . . .

Cursdifferenzen . . . . .

1,9

Directions-Vorstand: Walter; Norb. Marisc

im J. 1881 fl. 1,732

Ende 1880: — fl. 308

Passiva

77 Interessenten . . . . .

4,7

idgemeinde . . . . .

1,9

Directions-Vorstand: Joh. Nowinski. —

an übernommen. —

610,881: Einl.-St.

92, welcher dem Re

eigene Ertragsm

4 % für Hyp.-Darl

Passiva

2 Interessenten . . . . .

1,9

der Eibe (Bo

F. A. Preissig. K

921, capit. Z. fl. 1,3

322,573. — Zinst

Passiva

1,8 Interessenten . . . . .

1,8

l. fl. 59,898 Reingew.)

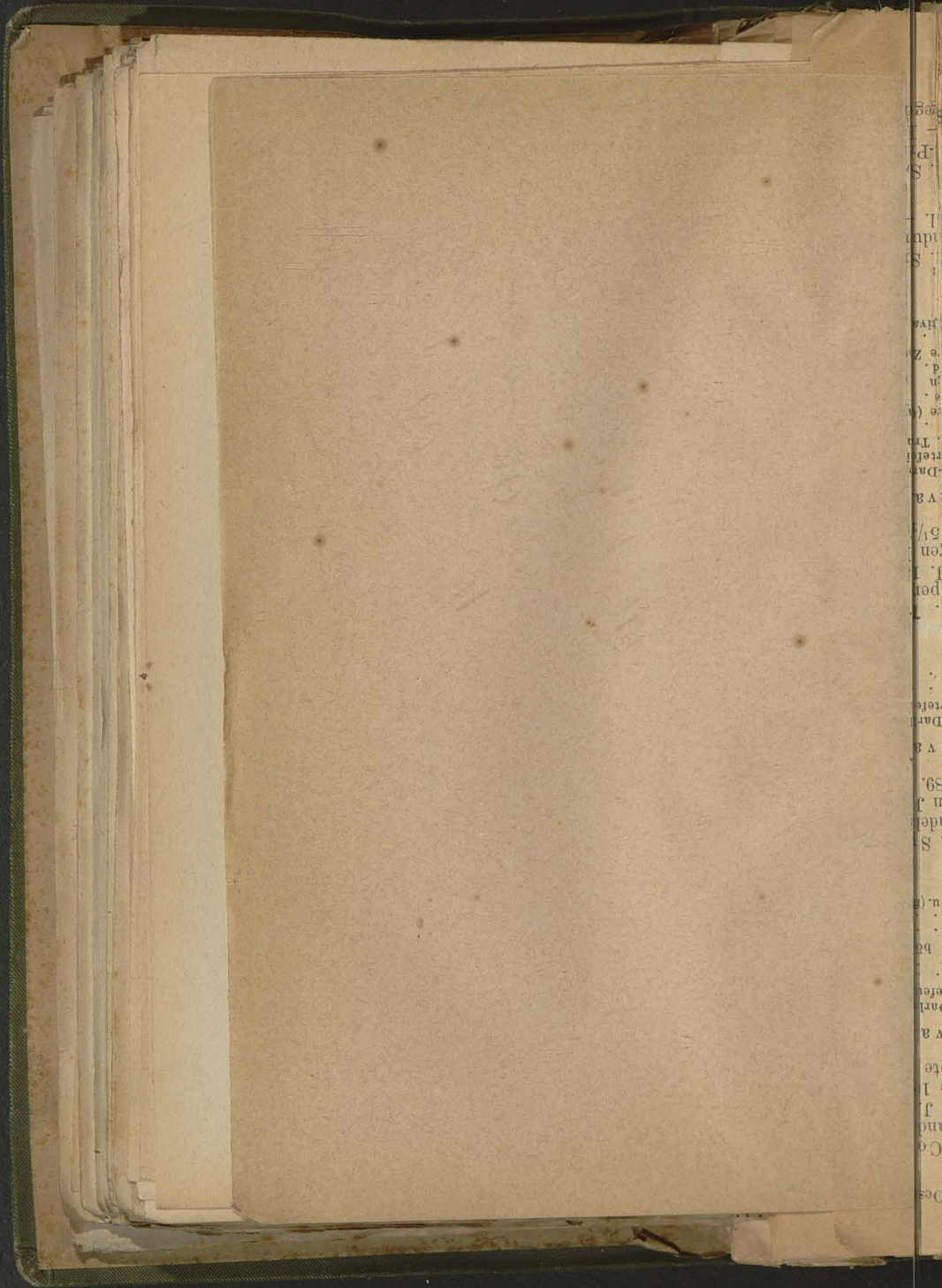

1881 in fl. ö. W.  
Interessenten-Ein-  
Gewinn (f. d. Re-  
sieh hiedurch  
Ertrügnisses p  
fl. 8120 f. woh  
fl. 162.842 End

(Niederösterreich).  
Edgar Frölich  
im J. 1881 fl.  
1880: + fl. 919

1881 in fl. ö. W.  
Interessenten-Ein-  
Anticipative Zinse  
Reservefond (incl.  
fl. 1980) . . .

(Niederösterreich). [  
Böck, Cassier: 1  
18608, Rückz.

1881 in fl. ö. W.  
Interessenten-Ein-  
Anticipative Zinse  
Gewinn für den R

(Niederösterreich  
97.977, capit. Z.  
n Ende 1880: -

1881 in fl. ö. W.  
Einlagen von 367  
Anticipative Zinse  
Reingewinn (für  
welcher sich auf

(Niederösterreich). [1860.  
Buchhalter:  
capit. Z. fl. 84

1881 in fl. ö. W.  
Einlagen von 3502  
Fond für gemeinnü  
Anticipative Zinse  
Cautionen . . .  
Special-Reserve als  
Reservefond (incl.  
gewinnes pro 1881  
andere Hälfte wur  
dem Fonde f. gem  
zugeführt) . . .

1352. Maximilian W.

Rechnung

franco; unangelegentlich.  
Tanz; 50 prout, neue  
Tanz abwechselnd; 3  
Rechnung; 20 pr.  
Rechnung; 4 pr. 1<sup>m</sup> pr. 1<sup>m</sup> pr. 1<sup>m</sup> proutens pro mirabilibus

1860, VIII, 1.

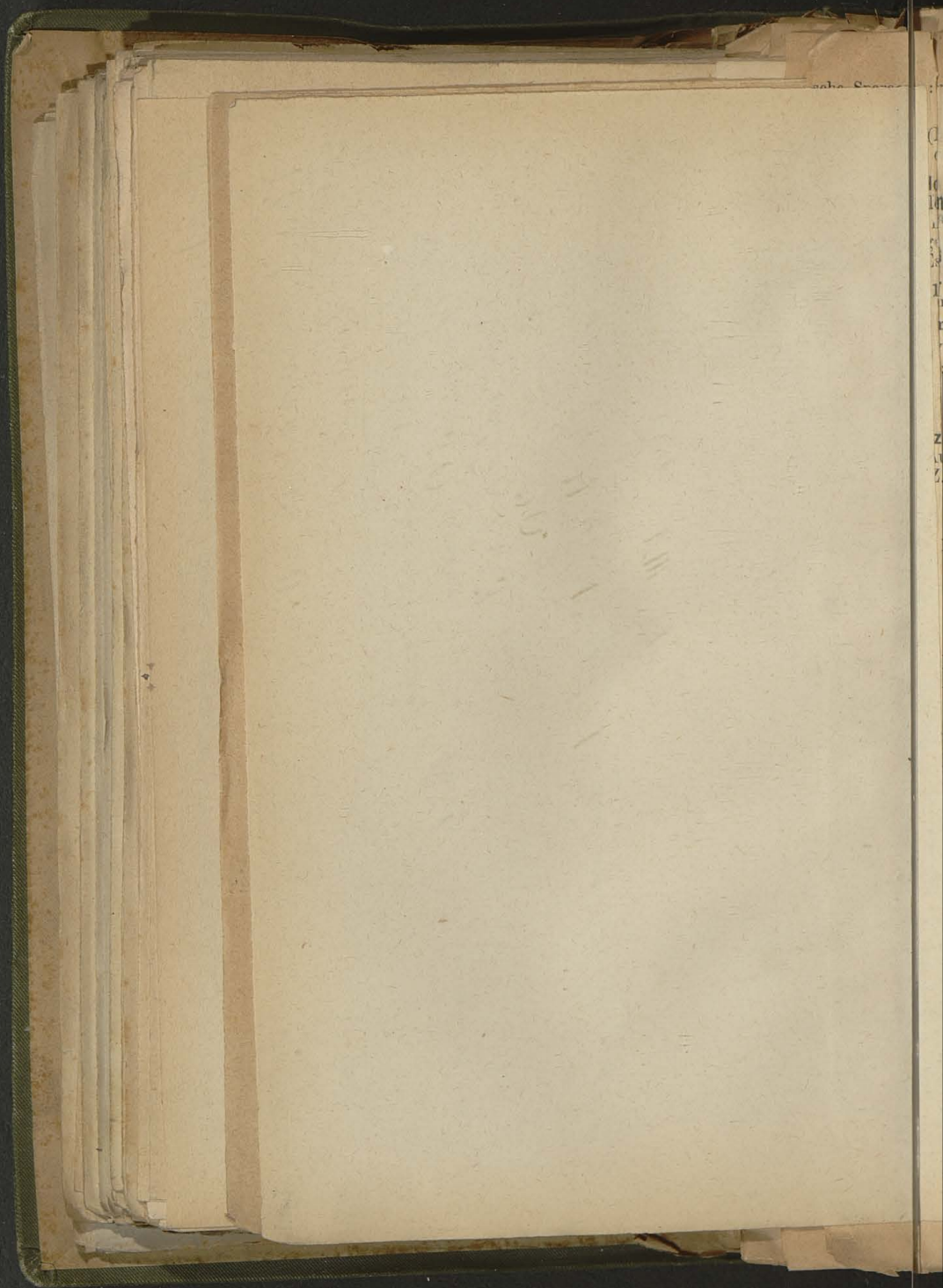









Giro- und Cassa-V

**o- und Casen**

khgasse 4.) [18

ul Schiff. — V

tter v. Bauer, ul

Miller zu Aich

nd. Schlesinger A

tz. — Director

ldey. — Cas

el.

in 15.000 Ati

g nach der G.

5 %). Coupon V

m 31. Decembr

kr.	
40	Actien-Capit
88	Reservefond
21	Giro-Credit
—	Giro-Caution
—	Arrangement
—	Vortragssost
—	Gewinn er
49	

**ND VERLUS-O**

kr.	
69	Gewinn-ort
23	Zinsen
91	Provision
73	
98	
95	
59	
8	

Verwendung:  
Giro-Conto-Inhaben  
. 5672.

der 11. ordnt  
pro 1882 thlt

**und Cassa-Rvin**

1. December 88

m Credit

er 1882. . .

. . . . .

. . . . .

Coupons, Diffen

m Debet

. . fl. 1.42.1

. . „ 1.12.0

l,

nstadt — 95. Ig

[1876.] Direct  
ction nicht zu

erösterreich). [  
ther: A. Pacl  
4, capit. Z. fl.  
le 1880: + fl.  
5 0/0.

l. ö. W.  
n von 4037 Inter  
tive Zinsen . . .  
Reserve . . . .  
inn (f. d. Reserv  
iedurch auf fl.

en). [1876.] Di  
ch. Cassier: E  
, Rückz. fl. 3:  
für Einl. 4:

fl. ö. W.  
n von 543 Inter  
ative Zinsen u.  
eservefond zu üb  
in . . . . .

**Ung.-Hradisc**  
-Vorstand: Al  
im J. 1881  
028. — Der R  
fl. 6063 in B  
pte 7 0/0.

fl. ö. W.  
n von 1178 Inter  
ative Zinsen . .  
lgebühren . . .  
winn . . . . .

9.] Ober-Dir  
— Einl. im  
gegen Ende 1:  
Escompte 6 0

fl. ö. W.  
n von 5591 Inter  
ative Zinsen . .  
Reservefond zu  
Gewinn . . . . .  
efond für Coursdiff

1353. Passivirte W.

Tecklenburg

Primo: mangelnde

Rang:

Rang verbleibe: 4, 6 1/2 sequen.

sequen: 18 gr. x hundert (fortsetz)

classis:

Ant. III, 106.

End End  
 . 1,266.  
 . 3.  
 . 6.  
 . 3.  
 . 188.  
 . 53.  
 . 36.  
 -----  
 1,558.

Haslach  
 lei-Vorst  
 artl. —  
 gegen E

End End  
 . 85.  
 . 41.  
 . 1.  
 . 3.  
 -----  
 132.

ugsdorf  
 : Laure  
 capit. Z  
 .333

End End  
 . 319.8  
 . 119.9  
 . 8.3  
 . 16.  
 -----  
 465.

erzogenb  
 l. 1881  
 Einl.-St.  
 yp.-Darl

End End  
 . 712.3  
 . 9.4  
 . 4.7  
 . 89.5  
 . 26.8  
 -----  
 842.7

rcass  
 or: Han  
 881 fl. 46  
 + fl. 97

End End  
 . 1,321.7  
 . 14.1  
 . 168.9  
 . 104.7  
 . 289.9  
 . 149.2

n  
 . 64.4  
 . 16.5  
 . 53.3  
 . 2.4  
 -----  
 2,185.5

járásí t  
Cassier  
denden  
+ fl. 7

A c

Wechsel-  
Hypothek  
Institutsha  
Cassa .  
Sonstige .

27

takarékép  
Buchhalt  
300 Acti  
1880: +

Act

Wechsel-P  
Hypotheka  
Haus . .  
Bei der Pe  
Cassa .  
Sonstige A

27

[1872.] I  
Carl Csei  
denden I  
Ende 188

Act

Aushaften  
Wechsel-P  
Pfand-Dar  
Vereinshat  
Cassa .  
Sonstige A

27

[1846.] I  
Beé. I. I  
fl. 240.00  
(= 20, :)

Act

Wechsel-F  
Hypothek  
Vorschüss  
Werthpapi  
Institutsha  
Realitäten  
Guthaben  
Ungar. Sta  
Oesterr. S  
Rückständ  
Cassa  
Sonstige A

Compass

13374. Karminie dr. p.

Chmielewsce - matkowsce - myslowsce.  
prowa: wyrodeków

dep. 276.

1337

130

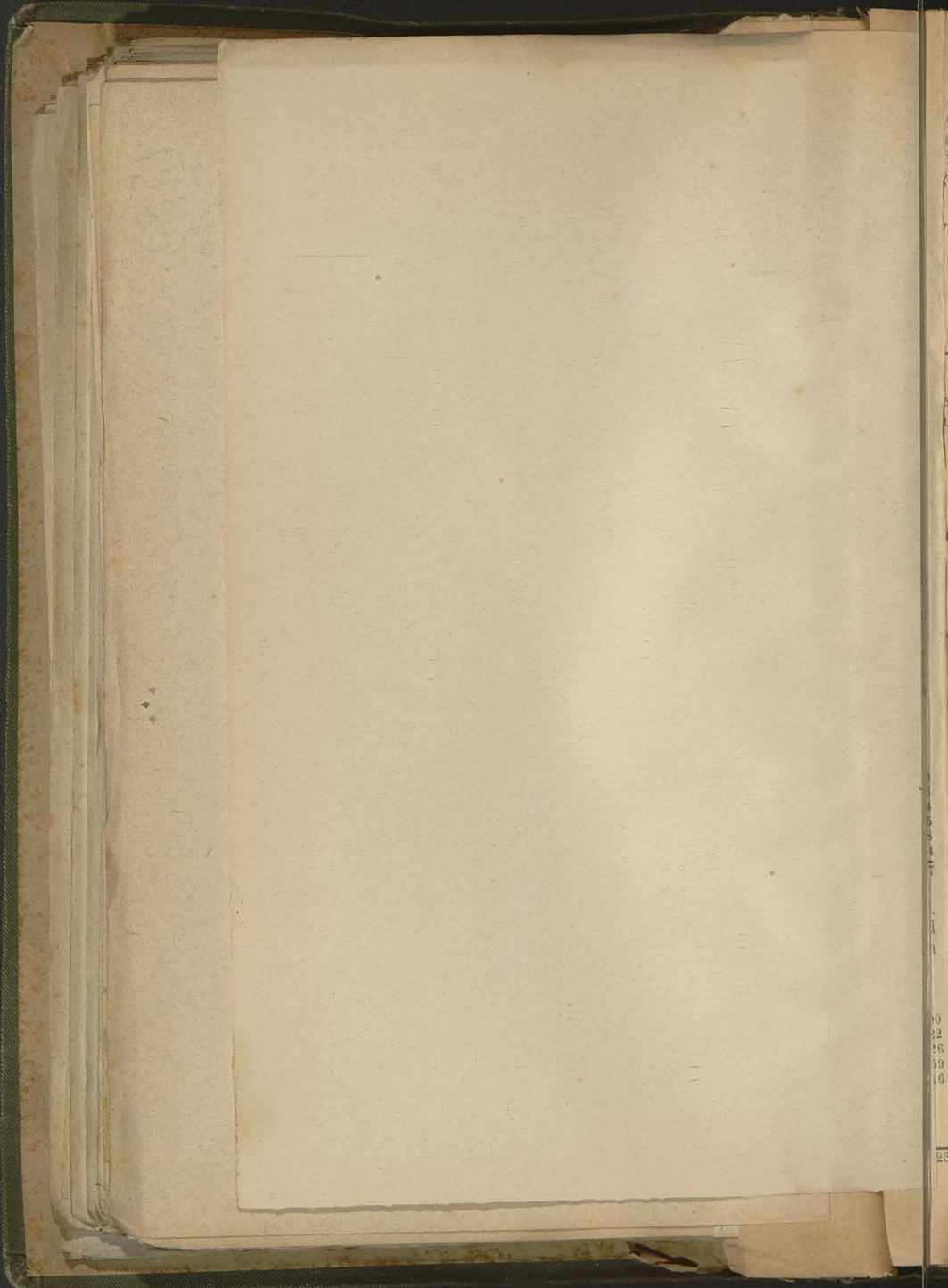

c  
10  
p  
7  
1  
1  
1  
0  
22  
26  
59  
16  
23

ctions-  
dl. —  
inl.-St.  
e Dar-

a.  
924.933  
1.972  
58.154  
11.555

996.614

ctions-  
halter:  
Rückz.  
4 1/2 0/10

a.  
1,008.989  
16.643  
24.679  
22.814  
82.822

1,155.947

[1878.]  
assier:  
J. 1881  
1880:

a.  
255.792  
1.503  
5.957  
3.622

266.874

Joh.  
tit. Z.

0  
2  
6  
9  
6  
124.362  
2.590  
800  
5.370  
7.928

141.050

1354. Tau ofat fynesih;

Anegeosie.

fuduro : mappeleburahue.

Tamy :

Tamy adesehke : 2 " 6 1/2 oxpuzoway.

oxpuz : 10 gr.

adisi : samphosini

syn. J.

132

431

1821

*Handwritten notes in cursive script, including the word "Anhang" and various numbers and symbols.*

82. pa  
d: Fe. B.  
71.896 capi  
n End 188  
Actia.  
othekar-  
lehen an  
emei  
chüsse  
hpapier  
ständig  
Zinsen

83. pa  
zlei-Dictor  
im 188  
n End 188  
Escom 7  
Actia.  
othekar-  
lehel  
chüsse  
hpapier  
agen im  
antiefon  
a  
st. Zins und

84. pa  
stand: 90p.  
ter: Co. Wal  
sen fl. 628  
Actia.  
othekar-  
lehe  
schlüsse a  
Effe  
sen-Rück  
de.  
sa  
ntar  
stige Act

85. pa  
74.] In  
1881. 4.67  
80: + 6.22  
Actia.  
pothe-  
lehen  
rthpapi  
tsw  
sa  
kst. Zins fl. 75

86. pa  
ssic  
378  
fl. 300



82. parcassa zu H  
 : For Bachmayr. Buchl  
 1896 capit. Z. fl. 48.175,  
 Ende 1880: + fl. 47.765

Activa. Stand

lehen . . . . .  
 meinden . . . . .  
 (Curswerth) . . . . .  
 nsen . . . . .

83. Sarcassa der  
 lei-Direc tor: W. B. Deutsc  
 in J. 1881 fl. 430.289, e  
 in Ende 1880: + fl. 177.665  
 Escompt 7 0/0.

Activa. Stand

lehen . . . . .  
 (Curswerth) . . . . .  
 to-Corrent . . . . .  
 nd sonstige Activa

S arcassa zu H  
 ste Lp. Hummel. Kanz  
 rar: alter. Cassier: C.  
 sen 24 28, Rückz. fl. 98.8

AVB Stand

lehen . . . . .  
 fecten . . . . .  
 . . . . .  
 . . . . .  
 . . . . .  
 . . . . .  
 . . . . .  
 . . . . .  
 . . . . .

parcassa der M  
 74. et n: Dr. Ed. Jüngl  
 1886 6 573, capit. Z. fl.  
 80: 5 225.

AB. Stand

lehen . . . . .  
 (Curswerth) . . . . .  
 (75) sonst. Activa

arcassa Hartbe  
 indenbauer. Bu  
 37. t. Z. fl. 8377,  
 fl. - Zinsfuss für Ei

1854. Rechenzettel.  
Rechnung.  
 Franz: Wechselkursche.  
 Tany: 40 Tamen  
 Tany Wechselche: 3 melone  
 Cognac: 10 gr.  
 Österreichische: feste, mit. 1 arrens  
 mentura.  
 6 2 Cognac

1854  
 MS

132  
 132

ACTIVA.

sa . . . . .	3
chsel des Creditvereins . . . . .	13
erweitigt escompt. Wech . . . . .	21
Hypothekar-Anweisung . . . . .	34
ort- und Vorschuss-Ges . . . . .	5
cten . . . . .	
litäten und Mobilien . . . . .	
-Conto . . . . .	
ritäten für den Credit . . . . .	
ber-Reservefond . . . . .	
k- und Wechslergeschäf . . . . .	
itoren . . . . .	
cten u. Haus des Pensio . . . . .	
ndes . . . . .	

SOLL.

d. Sicherst.-F. d. Cr.-I . . . . .	
" Gelder in lauf. Rech . . . . .	
" Widmungs-Capitalier . . . . .	
" Reservef. d. Action . . . . .	
" Haussatz-Creditoren . . . . .	
ie-Spesen . . . . .	
ern u. Gebühren-Paus . . . . .	
te für den Reservefond . . . . .	
reditinhaber . . . . .	
tième für das Comité . . . . .	
lben . . . . .	
te für den Reservefond . . . . .	
ctionäre von fl. 738.20 . . . . .	
Tantième f. d. Verwaltung . . . . .	
tlicher Gewinn . . . . .	

Geschäfte der nied

A. Geschäfte

Zu den Geschäfte für

a) Escomptirung in W  
Einreichung an nicht ber  
ditinhabers mit der litung  
en sind.

b) Escomptirung in W  
h abzulaufende Verfallst  
l, dass sie schon mit rück  
kommen sicher erkannt wer

c) Escomptirung in Ad  
herheit gewährenden Weise

Diese Geschäfte können  
estandenem Creditbethügn

B. Andere

Die anderweitigen Gesch

a) Escomptirung in W

b) Ertheilung von Vors

mmissionsweiser Verkauf die

c) Uebernahme von G

mine unter den von Ver

igen. Die Gesellschaft au

lder verzinsliche, auf an

wäre als fl. 50 ö. W. ten

1854. November des. fest.

Salz

gewonnen: Seiden. Grosswäner. Chempf. Salz.

Tromm;

Tromm Salzdien: H melne i. D y ergrünung.

regnos: nicht formam nuns Seidenweber.

plaisirsinn: 12 gr.

Ap. 1854.

132  
133

Niederreichis  
BLANZ  
f  
3,309  
13,599  
21,088  
34,688  
5,897  
633  
626  
231  
158  
856  
473  
588  
47,404  
GEINN-  
74  
715  
4  
98  
26  
3  
3  
3  
63  
2,23  
derö  
Geschichte un  
r wel  
Wechs  
r sec  
ng w  
Wecl  
vier  
ksich  
erden  
Accep  
bed  
m nu  
ng b  
bitig  
ebäft  
Reesc  
eschü  
ieser  
felde  
walt  
ch b  
en d  
de. Cassascheine mi

ne Esecompte-Gesellschaft

trag der im Un

zur Bildung von Ja  
bestimmten Zwecken  
des die Genehmigung  
dieser Geschäfte ist ge  
atsministeriums von  
243, genehmigte legl

eschäft mit oder

quier- oder Geldech  
nung und dem Briele  
rdernder Unternehm  
oder Prioritäten auf  
n Verkäufe;  
i und Privat-Anze  
e Rechnung oder in

(Warrants) für  
Auctionen unter

rd. Gen.-Vers. a.

31 (- 33 gest.

Crediten per 1 2

-Wechsel umfaste

+ fl. 4,195.270 geg

acassirt und rese

Creditvereine im

ge Portefeuille erh

zus. fl. 134,32.9

Die Gesamtsamm

um fl. 12,459.07

uss-Geschäft

J. 1882 fl. 1.8

51 ergab sich in

7,794.859. — In

k in der zweien

Ges. veranlass

nd 3 % auf u

s der Oesterun

abe von Einlgs

i den Ende 81

nen per fl. 2.5

nen daher fl. 37

en sich dah

Anzahl der Gro

at im Giro-Gesch

ungsvereine bla

wurden. — Ar

dicade zur Ige

esellschaft sch

nicht abgewel

isherigen Anzah

für das Bak-

1355

Neubrandenbur. Markt.

Neinwehlein - Miltze

Winn; 2000000

Winn; 2000000

Winn; 2000000

Winn; 2000000

Winn; 2000000

Winn; 2000000

137

134

[1872, Fontän den 18

A

Aushaft Wechse. Hypothe Häuser Cassa Sonstige

Em. Na fl. 50.00 (= 16

A c

Wechsel Vorschüs: Cassa Rückstän Gewinn a

2

Director Actien- 12. 6. -

A c

Wechsel Hypothek Angelegt Cassa Sonstige

2

tender Actien- 15. 18.

A c

Wechsel Darlehen Cassa Sonstige

21

Director Fr. Böhm 1879-1

isnerigen  
für das

Wiese n.



n: 276

e 1881

47 E  
52 G  
23 B  
00  
07  
00  
54  
25  
08

Söhnen

ht: Ca

rl Hill

50: Ein

e 1881

51 E  
38 G  
69 D  
53 A  
39 R  
08  
00  
15  
79

56

(Schle

Kanzle

Leno

adtge

07.448

win

edure

Zinsf

e 1881

15 E

34 A

54

69

44

02

88

in T

ier. S

chhalt

im J. J.

Ende

e 1881

0 E

2 Ar

0 Di

8 Pe

6 Se

0 R

2

8

5

4

5

Werra als





nkast die Aus-

frt on Ankauf

di slagen für

mer al 14 Tagen

en kontrai aus-

den stgesetzten

Esset nach Ab-

beehrt für die

ng eracten eine

untel je einen

vo Whpapiere

illite brechnung

in Stermünze

in Sa der vor-

rlig zum Ver-

inst a Conto-

bedh Vortathes

ta: koston des

re brnung noch

wrkam

n zu mmsions-

le bestimnten

3/0 4 1/2 0/10 ige

mit ptt zu ver-

mens: österr-

nd wten unter

ab il jeweiligen

rom

toer holdguden,

er visionssatz

ist siehe VII)

il pons.

thmen:

1350. Stamitau prob. entomypusca.

Walthery, (albidus)

franco: breve sthe.

Tany: sthe

Tany sthe: 3 maline: 3 fy.

exquis: 13 pr.: maline.

Meris: sthe.

\* | sthe maline maline ad breve sthe et alud ad sthe maline exquis et  
exquis sthe maline maline maline maline.

1350. 1350.





Oesterreichische 8. Mart

Sta 871

lehen . . . . .  
eulle . . . . .  
ie Stadtgem. Taus 4 2/0  
i. (fl. 1506) sonst. 39 inter  
ns  
ir en F  
hicarch

**epplitzer Spar**  
lei-Director un  
nt. Schroll. Ca  
6.632, Rückz. fl

St & Hda

lehen . . . . .  
meinden u. Bezir 4/0  
nd laufende Zins  
dtgemeinde . . . . .  
ingen  
ns  
er

**eschner Spar**  
el Ritter v. El  
zymanski. Cas  
lie Einlagen h  
740.479, capit  
fl. 237.046. — (id).  
sen wurde, der Qtt,  
fl. 258.621 erh J. 188  
Stand 188

hen . . . . .  
einden . . . . .  
13 intere  
Insc  
sen . . . . .  
l. Cw. 18

**tschner Spar**  
ons-Präses; Di  
Jul. Garreis, **ainfeld**  
ier: V. Mussil, Heir. Z  
3.924; Einl.-St. 05; Ei

St an

hen . . . . .  
einden . . . . .  
rswerth) . . . . .  
ditinstituten . . . . .  
ov . . . . .  
sen . . . . .  
ect  
ek.  
nl. st. g  
4. 3/0



Handwritten notes in pencil, including numbers and illegible text.

sterreichis

assa de  
chwarz.  
148.685.  
+ fl. 26.

Sta

.....  
h) .....

assa in  
indler.  
Einl. im  
gegen E

Sta

erthe ..  
.....  
des ..  
.....

assa de  
Heinr.  
antiefon  
fl. 10.1  
ansfuss fü

Sta

.....  
.....  
h) .....

assa in  
Philip  
151.451

Sta

.....  
.....  
h) .....

tituten  
Activa



A  
Wechsel  
Hypothe.  
Vorschüs  
Werthpa  
Conto-Co  
Cassa .

5  
Popović.  
Actien à  
ist nicht

6.  
Stiglić.  
Actien à  
(= 13.33

Act  
Wechsel-P.  
Vorschüsse  
Werthpapi  
Conto-Cor  
Inventar  
Cassa .

7.  
Cassier:  
450 Acti  
— Einl.-

Act  
Wechsel-P  
Hypothek  
Vorschüsse  
Debitoren  
Realität.  
Cassa  
Sonstige A

8.  
tions-Präs  
Carl Sand  
fl. 20.000  
(= 40, 20

Act  
Wechsel aus  
Hypothekar-  
Pfund-Vorse  
Anlagen bei  
Werthpapier  
Realitäten .  
Rückst. Zins  
Cassa . . .

1859.

Brodzanka bus. merk.

Bogdanović - bilica, 2

gramo : zvezdane.

Tamy : 1870

Tamy rloščke : R : 1/2 regnozanj

regno : 12 gr.

bilica : samofotoni.

1859.

che Bank: Censoren-C

L. Ant. Dimmel, Sign  
sack, Adolf M. Hofma  
h. Poche, Joh. Pollac  
imhölzel.

v. Engel, Jos. Englis  
l. Carl Maria Klob, F  
r. Primavesi, Math. W

Heinr. Fürth, Carl C  
rith, Friedr. Reim, Dr.

ogen, Salomon Goldsch  
rumbholz, Friedr. Kub  
liva, Marcus A. Rosent  
dek, Ed. Waraus, Ludv

icke, Theodor Frank, C  
Ferd. Leubner, F. Otto  
h. Siegmund jun., The

Azzolini, Francesco de  
Jacob, Alessandro Len  
Probizer, Giulio Pross,

le, Jul. Haagn, Georg  
ingler, Carl Steiner, Rom

inj, Sabbato Camerini, A  
rotic-Pastorella, Lodovi  
ch, Antonio Zannoni.

l. Borall, Josef Borecki.  
Kiesler, Cajetan Kopac  
Sedlmayer, Moses Schit

l. Heroux, Carl Kohn,  
Ed. Niessi, Hieronym  
h. Walenta.

eimer, Jac. Bolanachi,  
x, Rosario Curro, Frie  
Jacob Fano, Dusciano  
rea Galatti, Carl Girar  
Xonow, Emil Moll, Paul  
amangá, Carl Marzial St  
amillo Türk v. Karlovas

nt. Ozeike, Carl Deras  
Hirsch, Aug. Hoffmann  
affa, Ed. Zentzytzki.

che Bankplätze

, Carl G. Fischl, Jos. F  
Kersch, Carl Viktor

1257

191

111

116

1857. Maximine dr. fct.

141

Stenmann (Kirschner)

franco; chaptalkürsche;

Tomy; 40.

Tomy röllesche; 2 andere; 6<sup>te</sup> Augustwag.

Requie; 10 gr.

Maximian; 12 gr.

Maxim. fct.

*[Faint, illegible handwritten text, likely bleed-through from the reverse side of the page.]*

-ungarische Bank: Inca

l anderen Anlehen, P  
;

hsel, Werthpapiere,  
ner Bankanstalt in ö  
sterreichisch-ungarisch  
fectiv“) zahlbar und

nd Accreditive sind  
Zweiganstalt zu girire

l der betreffenden B  
ahlungsort getrennte  
eisungen getrennt v  
d Anweisungen, welc  
nacceptirte Wechsel  
äsentation zur Accep  
nd ebenfalls getrennt  
zureichen. Auf jeder  
ort des Einreichers  
des Einreichers ent

ngen und Accreditiv  
ungarische Bank keiz  
agsweise Protestation,  
welche bei der Präse  
rden; wird auf Kost  
sterreichisch-ungarisch  
len Wechsels als ihr  
lgten Protestation. A  
len-Liste auszudrück  
agsweise unacceptirt

he Bank übernimmt  
sten oder Vorkehrung

reditiven wird „Mang  
t erhoben. Unbezahlt  
eisungen und Accredit  
i Einreichungsorte zu  
ner Liste verzeichnet  
eingegangenen ret  
er Provision und Spe  
angen, dass der Ein  
Papiere sofort auf sel  
r, beziehungsweise il  
Provision in gleicher  
die Zahlung, auf Ver  
werden. Für das  
leistet die Oesterreich

er Provision und Spe  
angen, dass der Ein  
Papiere sofort auf sel  
r, beziehungsweise il  
Provision in gleicher  
die Zahlung, auf Ver  
werden. Für das  
leistet die Oesterreich

1357

111

110

142

1357. *Therapsid* no. 101.

Therapsid (Knochen)

*Therapsid* : *Therapsid*.

*Therapsid* : *Therapsid*.

*Therapsid* : *Therapsid* ; *Therapsid* ; *Therapsid*.

*Therapsid* : 10 pr.

*Therapsid* ;

*Therapsid* 101.

Bank: Geschäfte in Oesterreich

### Effecten und

eiser Ankauf und V.A.

ihnen Aufträge zum Ankauf  
österreichischer und  
Hypothekar-Anleihe  
Prioritäts-Obligations  
en. Derlei Aufträge von  
die Hauptanstalt in Wien, e

in den Kunden unter An  
zu verkaufenden Wertp  
rtheilen. Jenen Briefsch  
ist überdies eine über  
schl

auch limitirte Kaukan  
a hiefür nicht ein küsbe  
igkeit. Ist innerhalb  
erreicht oder ein nge  
vom Auftraggeber zu so  
- oder Verkaufsaufträge  
tlich bestätigt. Bank

werden erst dann au  
i der betreffenden W  
häften verfügbar au  
erst dann vollzogen  
ende Bankanstalt abiere  
epot liegen. Im letzts a  
Verkaufs-Aufträge au  
der Depositenchein  
die Bankanstalten auf-erla  
bei der Bank überhaupt, s  
he III) zu dem jeweil  
insenerrechnung fin  
diese

hren des Auftraggeb  
träge auch im telegr- u  
befördern. Die Absende  
osten und Gefährd  
Verluste, welche dur  
amme etwa entstehen be  
er t

rdung der Wertpapiere  
rs, u. z. in der Regel  
lich eine geringe  
ung

Auftraggeber für die  
u die von ihr facte  
k  $\frac{1}{3}\%$  von der An  
infzig Kreuzer. W

1357

111

111

110  
143

1357. *Thunbergia* *alvini* *var. leucantha*.

*Albugo* *leucantha* (*Albugo* *var.*)

*franco*: *Thunbergia* *alvini*.

*franco*: *Thunbergia* *alvini*.

*franco*: *Thunbergia* *alvini*.

*franco*: *Thunbergia* *alvini*.

*franco*: *Thunbergia* *alvini*.

*Albugo* *var.* *leucantha*.

beliebigen Betrage nach W  
rdre oder auf den Name  
stellt und sind a vista a  
dbetrages hat unter Bb

Blanquette auf Verlang  
die genaue Angabe des  
n oder der Firma, an wel  
soll, ferner auch die Bti  
bei der ausstellenden od

Der Erlagszettel ist od  
ungen-Nehmers zu versen  
en wird eine Anweisung  
terschied der Entfernung z  
r ö. W. von je hundert  
der Provision geschieht na  
Abrundung. Ergeben sich

0,5 wegzulassen, für 0,1  
zu bezahlen. Für Bankare  
Kreuzern als Provisi  
zahlten Provision findet n

echsel und Effecten, sifere  
ige desselben ganz oder  
ionsfrei zur Zahlung ng  
Escomptegeschäfte an, in  
diesem Zwecke ist der In  
angebotenen Wechsel an E

provisionsfreien Anwei  
gewünschten Anweisung n  
bezeichneten Daten zu er  
sehen ist, welche die Es  
ieser Art oder nachträgl  
nicht berücksichtigt w  
ige Provision berechnet.

an dem Ausstellungsort de  
ngen von einem Anderer a  
gestellt, oder ist die, ell  
lösung präsentirte Anwsu  
sser der entrichteten de  
sionsbetrag nochmals a

agung und Zahlung von A  
Wechsel geltenden Vorschrift

t, so wird dem Verlust äg  
alungsorte die Sistrum d  
ig des Amortisirungsretar  
Anweisung, Ort und Zeit d  
welchen sie lautet, richtig  
Daten nicht vollständig  
kanstalt nach eigenem E  
zehn Tage eingeräumt w



1257

111

110

144

1358. *Kasimir ad. pol.*

Georgi (*myrmecis*)

*franco* : *chrysoluridae*

Tany : 110 *frankoni* *hesh*

Tany *atolidae* : *Gwalung* : *G 2* *myrmecis*

*exquis* : 20 pr.

*reversis* : 8 pr.

*atlas carbonis alio*  
*quadratus* *alg. mirabile*  
*pro quadrat. mechanico*

*abshom*

*Sept. 221.*

## V. d. M.

erat

1. Die oim  
Ankaufe u und  
Staatspapeju  
briefen, Lohn  
curshabener  
anstalt in Wilajst  
Mittagbörse

2. Sold  
anzuschaffendthop  
und Gattungen, wo  
zum Verkaufen  
letzteren beiz

Die Bis- und  
entgegen; dize  
wird, längst die  
Verkaufsaufteu  
theilt wordertzu

Die Ugerw  
betreffenden

3. An auf  
dazu erforder  
gezahlt od r  
werden Vern, we  
äussernden Preli  
derselben bere  
Bankanstalt ch  
sprechend zuinz

Ueber die  
gebenen Effect  
einen entspr  
der Bank gilt  
wicklung des

4. Ueber  
anstalten Kar  
an die betru  
Depesche geh  
gebers, dah  
Verspätung d  
den Auftrag

5. Eberere  
und Gefah  
angabe, wenn  
treffenden Se

6. Die d  
oder verkauf  
An Provisikauf  
Verkaufssum

1357

1811

111

110

145

1358. *Stenotomys hispidus* papuana.

Kalbaroa (Madrasiana)

frons; charpelturidae.

Tomy;

Tomy orbicularis; 1 molony; 1 <sup>4</sup> temporary.

exquis; 10 pr. havers et exanthe bis in  
obovisima; omno parvulum.

Sept. 1919.



1757

Nov

01

110

446

1758. Morisy, Sunday, August 21.

Worcestershire (Spencer)

Spencer: Worcester.

Town:

Town: Worcester: 3 medals

Spencer: 12 pr. : Monday, specimens of services

classifications:

nothing William's plan,  
quinn plures maneris  
delectat ut, more.

Spencer, 1758.

Für den Betrag  
ahlung leistet (VII), b  
n Werthpapieren pr  
In allen Fällen  
ourtage und Stempel  
Kann ein unter  
cht ausgeführt werd  
folgt. Können auch  
mito nicht ausgefüh  
if der Auftragsfrist  
it vom Ablauf der ex  
fbewahrungsgebüh  
mat, eventuell den  
7. Ueber den  
ed den Kunden vor. W  
heilt.

8. Aufträge zur  
rden von den Bank  
henden Bestimmung  
Auf Verlangen  
ife übergebenen Go  
dung, und folgen b  
sofort für 90% d  
den Fällen wird de  
ftraggebers telegrap  
selben, spätestens

9. Die Bankans  
sen Besorgung des

10. Die Haupt  
ialen sind ermäch  
l 4%ige Pfandbr  
fen.

11. Die Bankan  
gar. 8 fl.-Stücke, 20  
ortiger Abwicklung  
rräthe zu dem zu  
Bei Umsätzen  
Stück Ducaten un  
1/3 % ermässigt.

12. Alle Bankan  
a) Effecten zu bel  
b) Effecten und C  
c) für fällige Effec

**VI. Incasso vo**

1. Zum comm  
a) Wechsel aller

1350. Maximine W.

1358. Maximine de. prof.

Bendwin (oldwife)

gnawo : chagelbunshde.

gnaw :

Tany soteckde : 1 molny

segrize : jank nini.

skriogina :

Sept. 23<sup>rd</sup>.

148  
147

**Censoren-C**

**Vien** (Hauptanstalt)  
mann, Adam H.  
Valentin Iglar, L.  
Majo, Rud. Mayr  
v. Theinburg  
Preisach, Otto  
Vogel, Jos. W.

**elitz**. Ernst A.  
Fränkel, Albr.  
witz, Sal.  
Franz Vogt

**ün**. Moritz  
Vinc. Flesch  
rode, Wenzel J.  
Ripka Edl. v. P.  
Stachlin, Gilb.  
senau, Wilh.

**dweis**. D.  
Louis Knapp  
A. Zabranski

**rnowitz**. Camillo  
Fiala, Jac. Kohn  
Salter, Aba Ste  
Naftali Tittinger

**r**. Mor. Gottlieb  
Ludw. Peter, J.  
J. A. Widtmann

**z**. Alois Assmann  
Joh. Krismanitsch  
Ddörfer, Alois F.  
Franz Aug. Stock

**bruck**. Jos. Au  
Martin Kapferer  
Joh. Sonvico, Jul

**genfurt**. Max  
zer, Carl Hillinger  
Jos. Mayer, Leop  
auer, Peter Thal

**kau**. Emil Baruc  
Matusinski, Ernst  
Ludw. Ritter v. S.

**ach**. Ottomar H  
Kordin, Jos. Kris  
nisen, Ign. Seem

**berg**. Jos. Bacz  
Adolf Christian,  
Ed. Gebhart, Du



1859. Maximilian W.

Compensat

Primo: mangoldbörse  
Tromy: 40 mms  
Tromy schiedl: 3, 6 R  
Seymor: 200 gr. 1<sup>m</sup> find. 1<sup>m</sup> find. 1<sup>m</sup> find.  
Seymor: 4 gr.

Wgr. VIII, 2.

148

Passiva

(teiermark). [61; Einl.-St.

Passiv

räses: Vi Liquidat Rückz. fl.

Passi

864.] Directi mgarten. — Einl.-St. geg Hyp.-Darl. 5

Pass

444 Coursehöhung für den Reserve- ich hiedurch auf

ons-Vorsitzend arl J. Gschier. Z. fl. 280.176

Pass

Interessenten . . .  
depositen . . .  
ad für Cursdiffer.  
te gebühr. Zinsen

Oesterre

hen . . .  
lle . . .  
tstitute  
sonstige

reass  
assier:  
181.18  
t. Z. fl.  
- Zinsf

n . . .  
stpfänd  
igen Spa

itz. B

caassa  
er. An  
im J.  
de 188

caassa  
rodu.)  
emer.  
capit.

S

inst. Ac

de

Waib

Cass  
Gau  
Cant  
Anst  
Wert  
Vors  
Hypo  
C  
fl. 2  
Joh  
Stam  
Cassa  
Zinsen  
Realt  
Worth  
Vors  
Hypo  
Vors  
1880  
188  
Stand  
g  
Cassa  
Anst  
Erste  
Vors  
Hypo  
S  
A  
Em.  
Wirtz  
Cassa  
Cassa  
Hypo  
Vors  
Em.  
Cassa  
inst. Ac  
A  
fl. 18  
188  
Waib





1359. Maximine Melch;

Notizen

franco: mangelbuntheit  
Tamy: 80 fremdbüchlich  
Tamy steinlich: 4 " 0 7/4 seyne.  
seyne: 10 gr.  
steini: 12 gr.

Ant. III, 121.

150

— 33. Dornbirn. —  
1. ö. W. P  
1 von 1267 Interessent  
tive Zinsen  
fond der Gemeinde  
de Gill (Steinart)  
Theodor Peer. — Ein  
de 1880). — Ein  
8: Eml-St. gege  
Hyp-Darl. 5 1/2 %  
1. ö. W.  
1 von 6413 Interessent  
tive Zinsen  
Reserve für event. Vins  
H. 3948 Gewinntheil  
Saldo f. d. Haupt-Re  
s a. Siehe; Bank u  
Dire  
Jos. Prochaska. Car  
Z. H. 18156, Ritz.  
1. ö. W.  
nen-Einlagen  
ch auf H. 13,777 er  
reservelond f. Curs-Plus  
od (Böhmen). (por  
itzender: Joh. Bran  
thalter: J. Jan  
141.933; Eml.-  
1. ö. W.  
ten-Einlagen  
ive Zinsen  
nd (incl. H. 3920  
Vorsorgeg.  
ornbirn

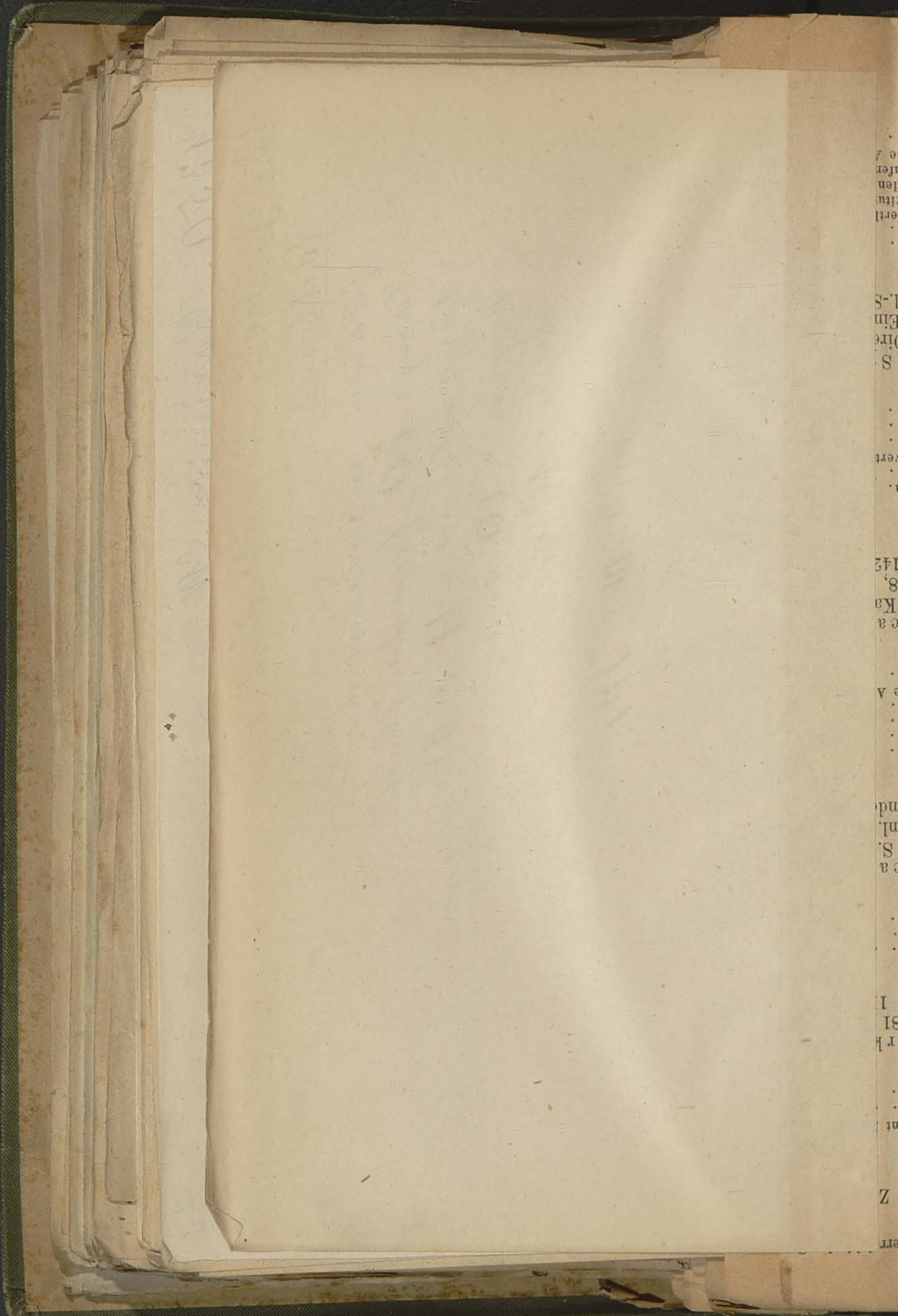

reasset

.	Ende
7 os	26.875
den	10.866
up	7.749
den	18.444
den	87.552
den	6.200
.	55.096
.	7.381
.	<u>290.163</u>

S-l	t a d
dm	na. B
S	1.811
.	tückz.
.	incl. 4
.	Ende
.	171.944
W	27.819
.	91.974
.	122.573
.	53.404
.	7.780
.	51.624
.	32.008
143	6.890
S	221.517
Ka	a e r
a	

.	schitt
v	oz. B
.	146.8
.	94.3
.	Ende
.	201.103
.	60.859
pu	6.094
ju	63.250
S	5.733
a	14.784
a	171.823

.	d t
.	Dir
.	F.
.	0.764
I	Ende
18	21.403
I	1.990
.	9.940
.	34.714
.	14.218
.	10.185
mt	6.637
.	99.737

Z	a s s
.	ster:

119

reassen: 30. Cilli

Ende 1881 in f

26.875	Einlager
10.866	Anticipa
7.749	Garantie
18.444	Reservef
57.552	
6.200	
55.096	
7.381	
90.163	

Stadtgemei  
na. Buchhalter:  
1.811 gegen En  
rückz. fl. 531.63  
incl. 4 1/2 % für

Ende 1881 in fl

171.944	Einlager
27.819	Anticipa
91.974	Special-
322.578	(incl.
53.460	Gewinn-
7.180	
57.624	
82.008	
6.930	
321.517	

aer Sparcas

schutz (Mähren  
z. Buchhalter:  
146.819, capit.  
94.354.

Ende 1881 in fl

901.103	Interesse
60.859	Anticipat
6.094	Reingewi
63.250	fond si
5.733	Special-R
14.789	
51.828	

Stadt Deutsch-Bi  
Directions-Vors  
F. Rydlo. Buc  
6.764, Rückz. fl.

Ende 1881 in fl.

21.463	Interessen
1.930	Anticipat
9.940	Reservefo
34.714	
14.918	
10.135	
6.637	
99.737	

assa von D  
sier: F. Jos. Fu

1859. Kassennr. Nr.

Abrechnungen

Frankfurt: magdeburgerische.

Frankfurt: Frankfurterische

Frankfurt: 1. 1. 64 exkurs.

Frankfurt: 24 gr.

Frankfurt: 12 gr.

Frankfurt: III, 122.

151

ische Bank: Jahreserträgniss

### se und deren Verwendung

rägnissen eingenommen, z

fecten nach Abzug des Zin

g des Zinsenvortrages für 18

r Pfandbriefe . . . . .

ahlbar in Gold . . . . .

ten Pfandbriefe . . . . .

id Anlagen . . . . .

inn bei Effecten . . . . .

Zusammen

an Auslagen bestritten:

i, dann als Ge- fl. 884.29

iensgeschäft . . . . . 1,623.944

. . . . . 429.075

islagen mit . . . . .

50.39, also mehr als z r a n z

eträgt, daher eine Hinterleg

rägnisse nicht stattfindet

obigem reinen Jahreserträgn

tatuten der Oesterreichisch-ur

s eingezahlten Actien-Capitale

nden Theiles des Gewinnes

r aus dem Jahre 1881 vorge

l . . . . .

0 Actien der Bank zusammen

1882 erzielten reinen Erträgn

fl. 18 für jede Actie, daher

eneral-Versammlung kommen

r . . . . .

Zusammen

n Jahreserträgnissen gebührend

ner Gewinn zu Gunsten der

32 beträgt somit per Actie fl.

oder 6½ Percent im Jahre 1

zuzug der 7percentigen Actiend

winnes vom Jahre 1882 fällt

kommen hievon:

en Staatsverwaltung, mithin

ngewinne der Bank per . . .

1878 (R.-G.-Bl. 1878, Nr. 64

bung von der Darlehensschul



1967

1959. Reverimie Mr. Prof.

Reverimie (grubric).

frawas : chugdelwinkue.  
 Tany : B1 fawis frawdelwinkue.  
 Tany odelwinkue : B wale : B<sup>2</sup> fawis  
 aegne : B0 fr. : fawis  
 wale : B0 fr. : fawis

Chas. F. G.

ACTIVA.

Schatzk.: fl. 1.5  
 Silber . . . 114,567,301 7  
 Gold . . . 79,172,407 6  
 Wechsel auf auswärtige Plätze  
 zahlbar in Gold . . .  
 comptirte Wechsel u.  
 Effecten:  
 in Wien . . .  
 in den österr. Filialen . . .  
 in Budapest . . .  
 in den ungar. Filialen . . .  
 Lehnen gegen Handpfand:  
 in Wien . . .  
 in den österr. Filialen . . .  
 in Budapest . . .  
 in den ungar. Filialen . . .

gelöste verfallene Effecten  
 und Coupons von österr.  
 öschischen und ungarisch  
 öchsischen Landes- und G.  
 öschischen Schulden . . .  
 ötsnoten . . .  
 öchensschuld der Staatsver  
 öchtigung der im Reichsrath  
 öchretretenen Königreiche u.  
 öcher nach dem Gesetze  
 öchm 27. Juni 1878 (R.-G.-Bl.  
 öch. 65) . . .  
 öchthekar-Darlehen . . .  
 öchregemässig angekaufte Pfand  
 öchlefe der Bank . . .  
 öchten des Reserve-Fondes  
 öchten, angekauft aus d.  
 öchenden Erträgnissen . . .  
 öchten des Pensions-Fondes  
 öchade in Wien und Bud  
 öchapest, dann gesammter Fu  
 öchnductor . . .  
 öchthige Activa . . .

Hypothekar-Dar

In den öchsigreichen und öchLändern	Stand d. öchH ä r öchAnz öchzahl	öch6,8 öch2 öch1 öch1 öch5 öch227 öch45 öch197	öchöch öchöch öchöch öchöch öchöch öchöch öchöch öchöch
öchöchten . . .	öch2	öchöch	öchöch
öchöchin . . .	öch1	öchöch	öchöch
öchöchtenland . . .	öch1	öchöch	öchöch
öchöchmen . . .	öch1	öchöch	öchöch
öchöchren . . .	öch5	öchöch	öchöch
öchöchesien . . .	öch227	öch2,6	öchöch
öchöchowina . . .	öch45	öchöch	öchöch
öchöcharn . . .	öch197	öch7,8	öchöch

A  
Wechsel  
Hypothek  
Vorschüsse  
Haus  
Debitoren  
Effecten  
Inventar  
Cassa

Kopriw  
M. Gaž  
denden  
ist der

1  
[1872.]  
Capital:  
fl. 8 (=

A c

Wechsel-  
Hypothek  
Vorschüsse  
Eigene Ein-  
Conto-Conto  
Realitäten  
Rückst. Z  
Cassa

11  
Director  
— Actie  
1881: fl  
+ fl. 42

A c t

Wechsel-P  
Real-Credit  
Reescompt  
Hypothek  
Realcredit  
Vorschüsse  
Eigene Ein-  
Realitäten  
Cassa  
Sonstige Ac

17.  
fl. 30.000  
(= 6, 6,

18.  
Actien-Ca  
der Reda

requisit;  
requisit;  
requisit;

Wpox. III, 8.

requisit;  
requisit;  
requisit;  
requisit;  
requisit;

1859. Shikoley, Wessering daf. Sanstem.  
Wessering

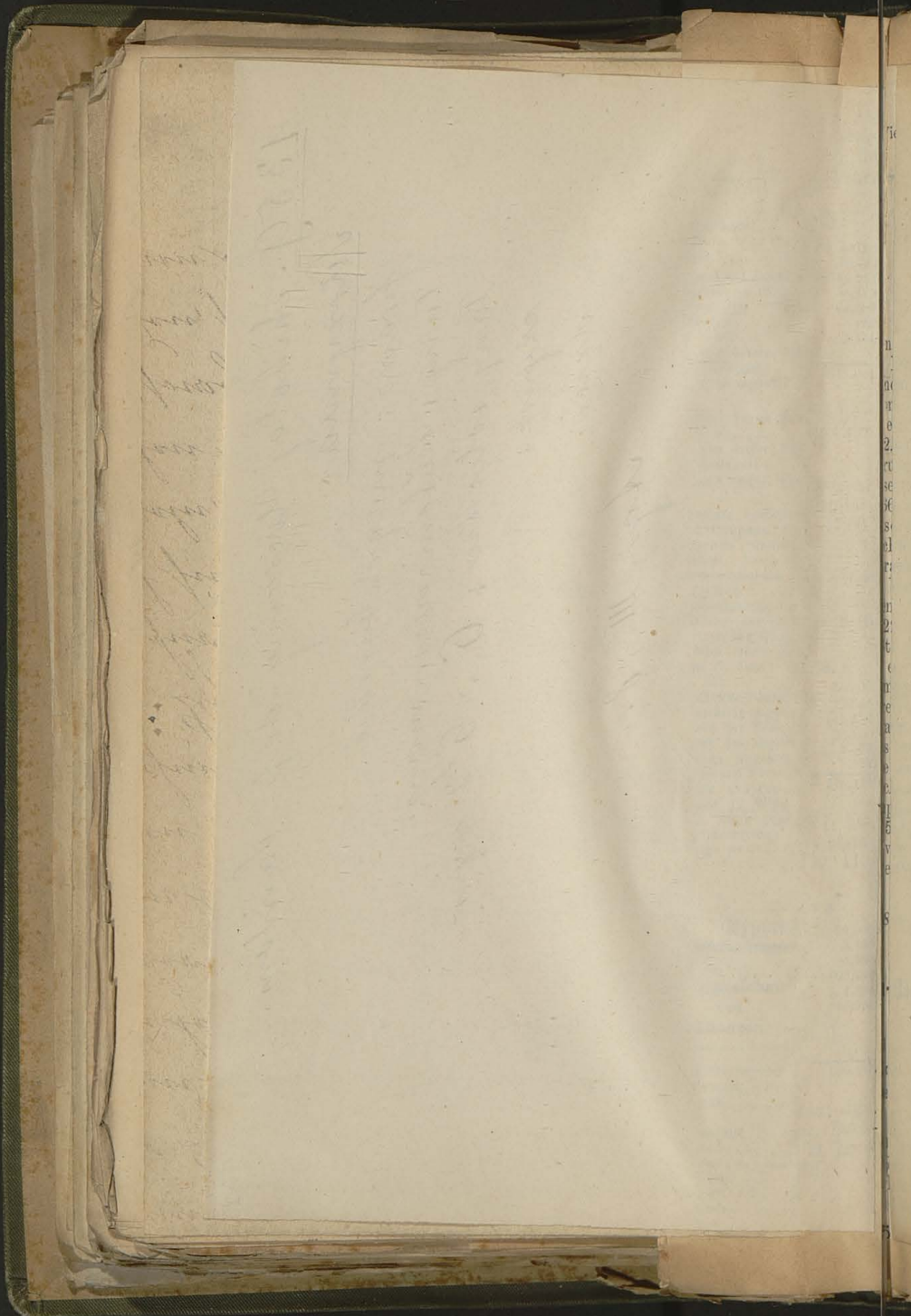

1267

1360. Reverimie No. 707.

Misic solne.

gramm: Ung deburndue;

Tomy;

Tomy releche;

oxygure: 24 gr.

placis quira: perlo.

ole quorstat: ruie ole horte

4 reufas = 8 gr.

ole quaitel area 1 gr.

1470.



1960 Dan and Harold

1960. Koenig's Al. part.

Albugo

grains: 1000

1000

1000: 1000

1000: 1000

1000

1000

152  
155

10. Vi	350	0	0	-1.19	0.20	1.077	1.05	3	0.38	0.21	1.50	1.06	1.29	1.75
--------	-----	---	---	-------	------	-------	------	---	------	------	------	------	------	------

bische Hypotheken

sschlusse bei e

betrug . . . . .  
Jänner per . . . . .  
eines Tages bel . . . . .

t um rund 21

nde 1882 790

Cheques beläuft

3 Stücke. Der

on Coupons, R

9 Wechseln pe

also kaum 9 0

tation wurden 2

91 Wechsel per

eingelöst und l

iefert werden.

ückzahl und 4.

nstalt zahlbar

1 0/10 des Betr

78 Wechseln p

sgezahlt, währe

fl. 83.794.337

beglichen wur

en für Rechm

Wechseln erzie

liche Stand des

fl. 2.275.778 b

war 58 Tage,

er durchschnitt

rolongations-G

assa hatte ein

-Revirement

die Bilanz pro

**reichische l**

achgasse 1.) [18

nzek Ritter v. J

- Director

, Dr. B. Schulz

v. Orlic.

in 10.000 Ac

idenden-Coupe

, 4, 4 (= 7,

ank. Coupons

orien sind im



13600 Ann. Schul. Summe

13600. Sparcassine des. P.

Les messrs. Banker, Cherbourg & Spindbarck

Paris: maisons de banque

Tunis: PO. Granville

Tunis: 20000. 6% d'annuité

annuité: 16000

intérêts: 6000

App. 256.

156

Wechs  
Vorsch  
Effecte  
Debitore  
Inventa  
Cassa

Dr. He  
fl. 20.0  
Einkl.-S

A

Wechsel-  
Darlehen  
Vorschüs  
Cassa  
Sonstige

Wesseli  
— Acti  
bis 188  
1880: -

A c

Wechsel-  
Darlehen  
Vorschüs  
Cassa  
Sonstige

Director  
in 987  
fl. 250,  
+ fl. 13

A c

Wechsel-P  
Hypotheka  
Vorschüsse  
Häuser  
Debitoren  
Inventar  
Cassa

28

Stojan P  
Capital:  
45. — E

Compass



1860. Jan spat hypotecid.

Breyer

Summa: 500 franken

Jan: 50 franken

Jan: 10 gr.

Jan: 12 gr.

Jan: 12 gr.

Jan. 29.

157

1888.  
Sparass  
Kanzlei-I

Erste M  
Dr. Carl Wal  
Wenzel Paw  
Einkl. im  
80: + H. 1,577  
484), des Pe  
Hyp.-Da  
t i v a.  
Darlehen.  
n Gemeinden.  
ge Wechsel  
auf Wertpapier  
ere (Curswerth)  
del d. I. mähr. St  
ige Zinsen.

14. Sparass  
Ritter v. Menz  
or: Jos. Peint  
H. 269,457; Ein  
t i v a.  
Darlehen  
an Gemeinden.  
auf Handpländ  
ere (Curswerth)  
ns. n. (H. 624) son

28. Sparass  
or: Jos. Schreit  
l. im J. 1881  
Ende 1880: +  
t i v a.  
kar-Darlehen  
piere (Curswerth)  
rückstände.  
r. Vorschüsse

Activa.  
hekar-Darlehen  
vorschüsse und We  
papiere (Curswerth)  
issa-Gebäude  
Zins. n. (H. 573) so  
Oesterrei



1361. Fan br. ammissionen;

Barmbeck

Formen:

Fanny: 50

Fanny subserkue: 74 Fan wöbny

requisit:

obscis:

Arch. III, 129.

194  
Rup.  
H. I.  
Dah.  
Hypo.  
Wert.  
Vors.  
Cont.  
Gara.  
Rosen.  
Rück.  
Cassa.  
Sonsi.  
L.  
C. K.  
Joh.  
H. 20.  
Vom.  
an.  
Rose.  
sich.  
fuss.  
Hypo.  
Eig.  
Werk.  
Vors.  
Eig.  
Cassa.  
Dive.  
Real.  
Obli.  
Rück.  
Cassa.  
Sonsi.  
Dire.  
Clem.  
Emil.  
Darl.  
Hypo.  
Wert.  
Rück.  
Cassa.  
Jos.  
Alot.  
H. 3.

1872	0-40	1-31	0-40	0-02	4-36	2		4-10	0-10	0-30	0-10	0	0	40
1873	0-28	3-19	0-03	0-008	1-88	2	0-015	3-49	0-25	1-07	0-45	0	0-5	123
1874	0-19	4-09	0-02	0-07	1-41	2	0-016	2-298	0-33	0-31	1-25	1	5	135-50
1875	0-17	3-53	0-04	0-05	1-77	2	0-016	2-013	0-31	0-005	1-24	10	5	127
1876	0-24	3-00	0-04	0-03	2-60	2	0-016	2-943	0-27	0-21	0-54	10	5	

*Handwritten notes and calculations in German, including the word 'Depositen' and various numerical entries.*

1301. *Vinogradia* sp. *tyrographa*.

Bostryx.

*grana*: *membranacea*.

*Tany*: 30.

*Tany* *retrograde*: 2 *maculae* a. *O*<sup>4</sup> *supra*.

*regulae*: 12 gr. *pubescentia* \*) de *macula* *antra* *inferior* *ten*.

*obovata*: *membranacea*.  
*friculae* ad *quatuor* *latitudines* ad  
*extremum* *antra*, *terminalibus*,  
*medietate* *et* *confinibus*.

*in* *per* *fenestrata*.

obovata (*granum*)

Ms. p. 242.

Escompte-Gesellschaft  
Geyling: Valuten-Cas:  
Acten g. I St. in d  
den pro 1880-1881

Escompte-Gesellschaft  
Geyling: Valuten-Cas:  
Acten g. I St. in d  
den pro 1880-1881

Escompte-Gesellschaft  
Geyling: Valuten-Cas:  
Acten g. I St. in d  
den pro 1880-1881

Escompte-Gesellschaft  
Geyling: Valuten-Cas:  
Acten g. I St. in d  
den pro 1880-1881



1302. November W.

Abbeys

franco: margdeburische graf Markhorst;

Tann;

Tann welsche;

reguz: 18 gr. a Tann? u 2 gr. de area in kopra.

preis;

Wage. III, 12.

160

859.] Directio-V  
r: Ferd. Schlusser  
nch Kursdifferenz  
fennen fl. 50,000)  
1881 in den Hausst  
in (abz. der im Aufe  
ve Zinsen  
chule  
für den Bau einr neu  
nstat in Brunn  
d. project. allger. Vers  
ernungs-Anstalt  
mähr-schles. wasselse  
von 26,405 Interent  
P a s  
ö. W.  
(+ fl. 9466),  
Erfundes Ende 881:  
z. fl. 4,046,170 Ein  
Gerstner, Ob-Cas  
s. Kufka, Referat un  
rühn (Mähren [18  
nd  
Zinsen  
nten-Einlagen  
ö. W.  
- fl. 167,629.  
H. 391,600, ca. Z.  
Tegläner, Cassi: J  
Direk. [1857.] Dire  
ftung per fl. 50,00  
nd (ausser der an  
der Stadt Bruck  
nten-Einlagen  
P a s  
ö. W.  
82, Rückz. fl. 39,544  
Drexler, Cassi: J  
a. d. Mur (Steinma  
ond (incl. Gew. 188: fl. 45  
se  
von 2901 Interent  
P a s  
ö. W.  
a. d. Mur - 26 Brax

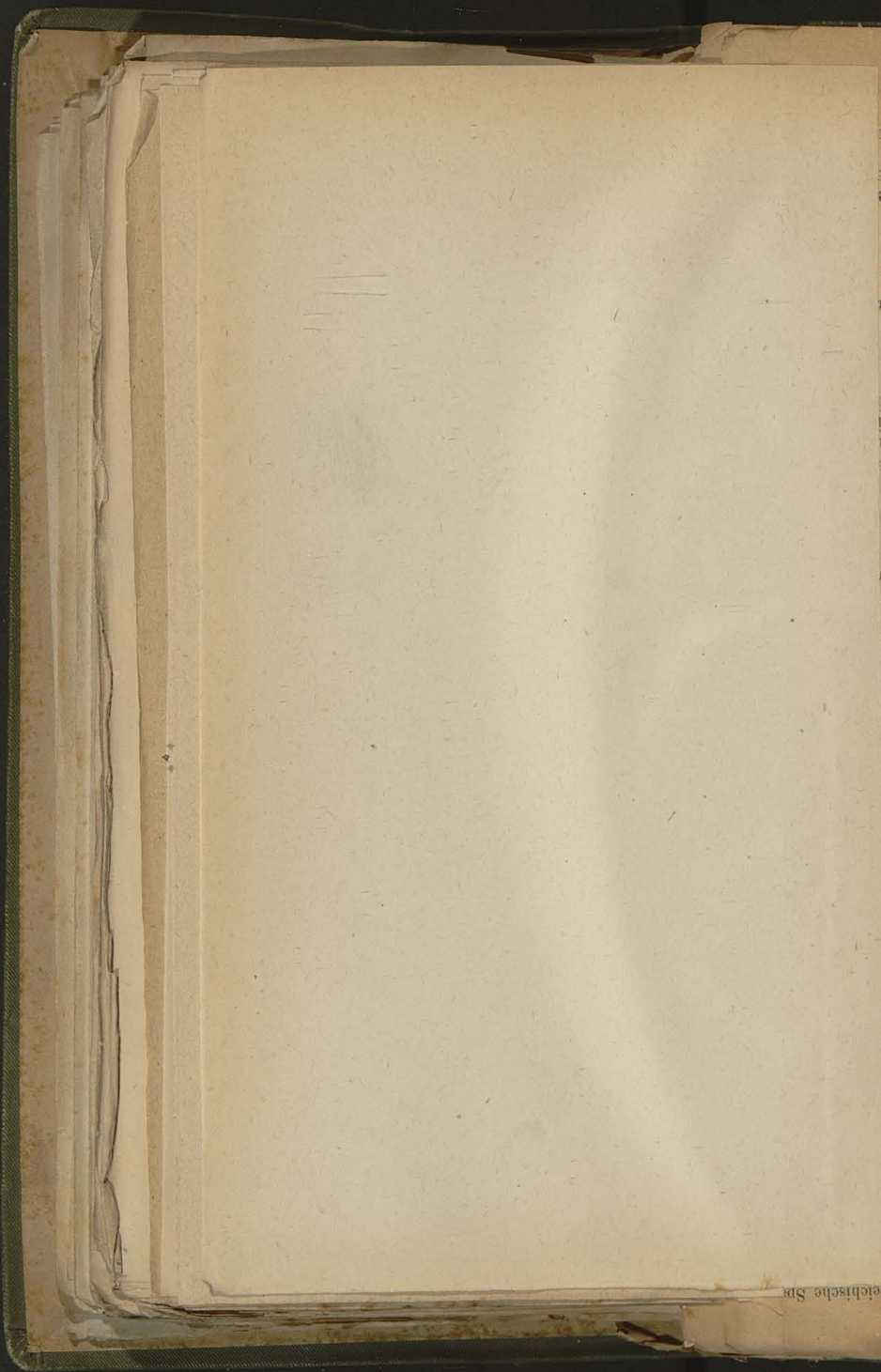

1881  
Erl.  
Urswert  
Aren  
K  
ce

1881  
Erl.  
Urswert  
Aren  
K  
ce

1881  
Erl.  
Urswert  
Aren  
K  
ce

1881  
Erl.  
Urswert  
Aren  
K  
ce

1881  
Erl.  
Urswert  
Aren  
K  
ce

1881  
Erl.  
Urswert  
Aren  
K  
ce

Österreichische Sp

130<sup>te</sup>. Fam. ofrat kynocikh.  
Boerensida

frowas; mangelkurische;  
 Tomy; Fremdenische;  
 Tomy kabeckie; Gky seymoway  
 seymow; 20 gr.  
 Meier; 12 gr.  
 Gyn. 81.

161

373.037

307.759  
 31.208  
 8.792  
 23.278

4.588.277  
 188.895  
 334.946  
 161.039  
 1.580.890  
 120.000  
 82.024  
 50.000  
 20.550  
 82.649  
 173.756  
 16.443  
 7.393.759

4.924.238

3.530.925  
 1.043.805  
 13.055  
 6.750  
 20.000  
 133.946  
 43.886  
 129.408  
 2.458

1880: +  
 1881 H.  
 F. J. Poska.  
 (Bohm)

Ende 1881  
 H. 43.333.  
 81 H. 79.314.  
 Stadt Mare  
 Parzner. Ca  
 sizer

Ende 1881  
 Carl. 5% Es  
 Der Creditver  
 auf  
 durch den R  
 ans  
 ben und H.  
 46 Ende 1880  
 nd  
 ; Einl.-St. g  
 kzk.  
 obsky. — Ein  
 (tr)  
 Raha. Kanzlei  
 (tr)  
 (Bohm)

Ende 1881  
 H. 196.042.  
 1880: —  
 1881 H. 9

27. B  
 gassen:

End

755

167

240.9

85.0

41.4

82.3

1091.8

St a

802 caph

178

End Ende

1178.5

179.50

55.00

27.04

50.87

23.46

1484.4

St a d

Alex. May

Endl.

gegen Br

End Ende

818.72

1.33

11.47

241.23

29.10

113.97

1242.83

Spart

u. Vice-I

per-Buch

Stand

Ant.

13,068.63

58.40

122.87

32.37

2,028.73

10.63

1,262.62

473.33

11,041.43

1362. *Penicillium* No. P.

Popovye - *farinos*

*farinos*; *magenthinoides*,

*farinos*;

*farinos* 4 sethyrach

*oxygus*: 10 grassy

*viridis*: 12 grassy.

Sept. 26



1302. Maximine W.

Helminth

frans; arredelans.

Tany afschiede;

Tany;

oxyguz; 10 gr.

ovis;

Pub. III, 133.

Oestreich  
Aktiva  
Bank-Darlehen  
redit-Instituten  
ung  
andige Zinsen  
e Aktiva  
15. Brelitzer  
er. Direktor  
l. im J. 18  
64. Rückz. 4900  
r Einl. 4 1/2 % für  
ctiva.  
kar-Darlehen  
an Gemeindep  
auf Wertpap  
Portefeuille  
pene  
dige Zinsen  
6. Sparga  
Kanzlei-D  
81 H. 615.4  
80: + H. 3  
ctiva.  
n-Darlehen  
ortefeuille  
ere  
nd  
ige und lauf  
Passiva  
6. Sparga  
sci *cról. sa*  
Aug. Christ  
H. 16.371.  
ctiva.  
r-Darlehen  
ortefeuille  
Abtheilung  
ctiva  
Bodenbacher S  
rdam, Kanzl  
Eml. im J. 8  
gegen End 180





1362. Tom spat synonh:

Prosimnigera (Aphroneta)

formo: impulsivische.

Tom: frankonische.

Tom: rodeide: 1 n 6 ~~7~~

synon: 10 pr. 8 labores

obers:

Syn. 83.

\*) erlaubt viele erweichn  
mein altem netzen hat  
altem.

19  
Hypothek  
Vorkauf  
Gantfeld  
Wapp  
Anten b  
Reuten  
Cass  
Rück. Zin  
Theat  
H. 1898, 4  
188  
31/2  
Act  
Hypothek  
Vorkauf  
Wechsel-Do  
Wertpapier  
Darlehen a  
Guthen b  
Reuten  
Rück. andig  
Invear  
Cass  
Anto  
Sparnssa  
capit. Z. H  
— Iserv  
ct  
Hypothek-  
Vorkauf  
Wertpapier  
Rück. andig  
Cassa  
21.  
1822  
Dh  
Zins  
H. A.  
— Hal  
— Stand  
gegr  
A  
div  
Hypothek-  
Verkauf  
Wecht und  
Rück. andig  
Cassa  
22.  
Pfauler  
H. 30  
16.



1303. Reverend Mr. Fox,

Brier.

From: Chapelbury Ave.

From:

From Chapelbury Ave.

From:

Chapelbury Ave.

*M.F.*

111  
465

zu gewähren  
fähigkeit de

4. W  
Rente mit 5  
Lasten hinz

5. Au  
pflanzungen  
Werthes geg

6. Hy  
oder in Oe  
franken =  
und Rückzal  
erfolgt wurd

7. Es  
sichere und

8. Die  
lösen, wenn  
Statuten be

Rechte in de  
dieser nicht  
schein in die

Eigenthümer  
nachfolgende  
derungen an

erwähnten N  
Schuldner o  
folgenden Gl

oder von ein  
werden.

9. Soy  
solche Realit  
unbeschränkt

10. V  
a) Unbew  
geführt

b) Schau

c) Bergw

d) Gebäu  
Werthe

e) Wohnl  
steuer

Die A  
sollte, durch

Hypothek von  
nur mit Zusti  
zu bestreiten

11. Di  
selbst den V

bemerkt wird  
welche der V

stalt verursa  
zu welchem

bei Erledigun

1303. *deposition* *fruct. mortisdelecti.*

Georgina

*fructus:*

*Tammy:*

*Tammy rotundus: 4*

*exiguus: 12 gr. 2 m. l. 2 m. l. 4 m. l. 4 m. l.*

*avis: } & honores et labores*

*6 gr. 80.*

— 18. Bodenst. —  
P a s . . . . .  
von 3018 Interes . . . . .  
tve Zinsen . . . . .  
und . . . . .  
nn pro 1881 . . . . .  
59.] Direction V . . . . .  
/nker. Cassie. Fer . . . . .  
41.804, unbedene . . . . .  
e 1880: + fl. 98.93 . . . . .  
a s . . . . .  
ö. W. . . . .  
von 4670 Interes . . . . .  
tve Zinsen . . . . .  
eservetond f. Cur . . . . .  
nn pro 1881 (woy . . . . .  
Reservetond, weh . . . . .  
is Wertpapiere . . . . .  
von fl. 62.796 bes . . . . .  
Director: Wenzl . . . . .  
kz. fl. 351.791; Einl . . . . .  
5 %; für Hyp. . . . .  
a s . . . . .  
ö. W. . . . .  
von 2229 Interes . . . . .  
tutionen . . . . .  
tve Zinsen . . . . .  
und der Stadt Bil . . . . .  
nd für Curstifere . . . . .  
at & Bochnia . . . . .  
reactions-Vorsta . . . . .  
— Einl. im J. 1881 . . . . .  
gegen Ende 188 . . . . .  
a s . . . . .  
ö. W. . . . .  
ten-Einlagen . . . . .  
tve Zinsen . . . . .  
[1873.] Direction . . . . .  
Cassier und B . . . . .  
fl. 21.879, Rkz. . . . .  
fuss für Einl. . . . .

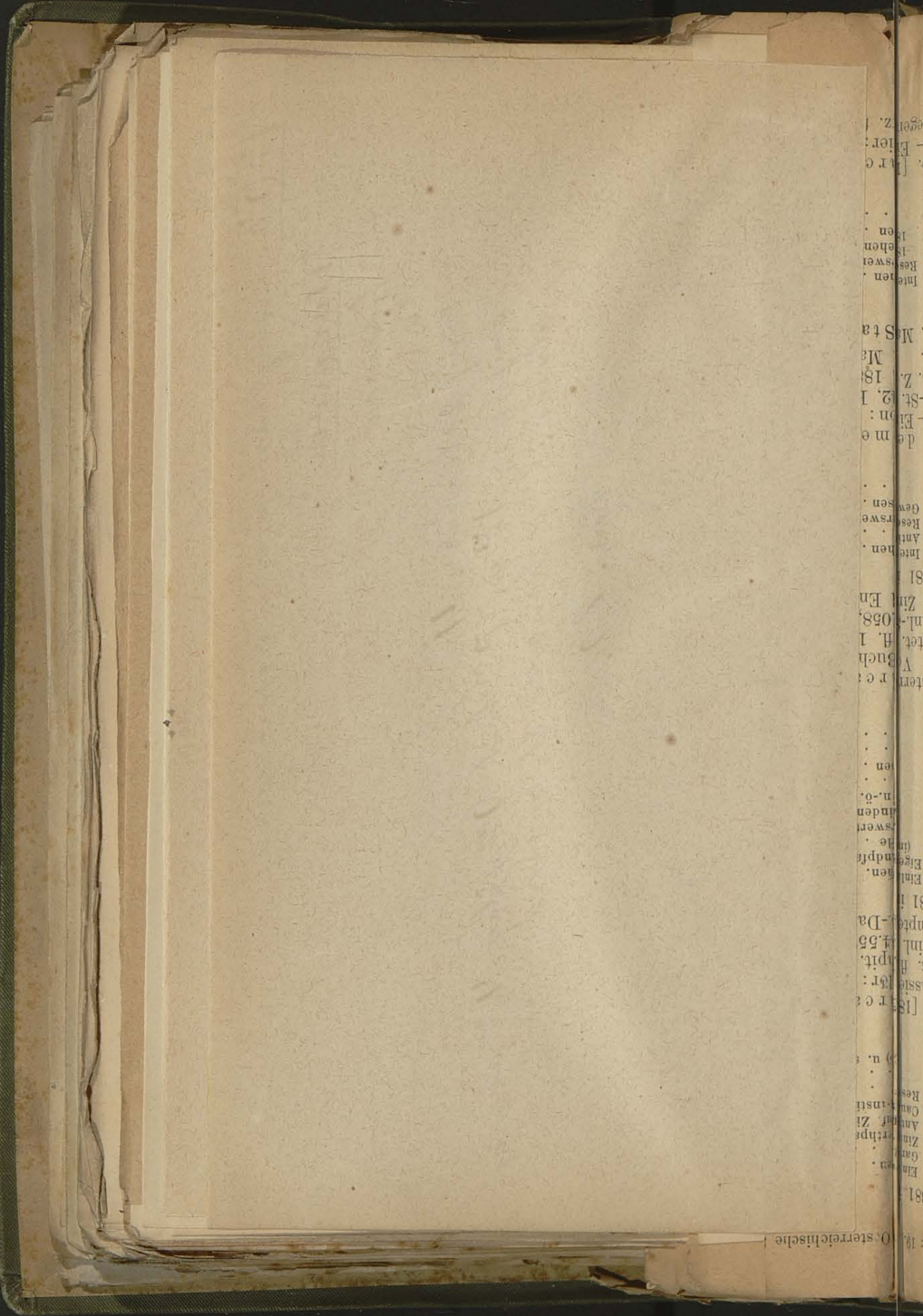

891  
 Ein  
 gew  
 Zin  
 Anst  
 Res  
 [18  
 r c  
 r :  
 pass  
 z. H  
 4.55  
 Da  
 81  
 Ein  
 Eng  
 (m  
 swer  
 den  
 n-o  
 en  
 stein  
 r c  
 Buch  
 H. I  
 stech  
 058  
 Zin  
 891  
 Inve  
 hen  
 Ant  
 Res  
 gew  
 de m  
 on :  
 -St  
 18  
 Ma  
 . MS  
 Inve  
 Res  
 hen  
 en  
 .  
 [18  
 r c  
 ter  
 Z.



9.234  
 334.070  
 7.050  
 4.585  
 10.050  
 487  
 885.476

nd Ende

143.837

Dr. Ferd.

Boehm

König

1435.034

1.14

20.70

11.00

33.85

109.81

33.10

6.26

1.206.86

nd Ende

Zinstus

Z. H. 6

Dr. Ant.

m (Bohm

1394.53

39.00

9.91

364.3

85.6

16.8

11.2

867.4

nd End

Dr. Darrl

Dr. H. S.

1332.8

6

68.0

10.4

79.5

1194.1

nd End

Dr. H. S.

1332.8

6

68.0

10.4

79.5

1194.1

Dr. H. S.

1332.8

6

68.0

10.4

79.5

1194.1

Dr. H. S.

1332.8

6

68.0

10.4

79.5

1194.1

Dr. H. S.

1332.8

6

68.0

10.4

79.5

1194.1

Dr. H. S.

1332.8

6

68.0

10.4

79.5

1194.1

Dr. H. S.

1332.8

6

68.0

10.4

79.5

1194.1

Dr. H. S.

1332.8

6

68.0

10.4

79.5

1194.1

Dr. H. S.

1332.8

6

68.0

10.4

79.5

1194.1

Dr. H. S.

1332.8

6

68.0

10.4

79.5

1194.1

Dr. H. S.

1332.8

6

68.0

10.4

79.5

1194.1

Dr. H. S.

1332.8

6

68.0

10.4

79.5

1194.1

Dr. H. S.

1332.8

6

68.0

10.4

79.5

1194.1

Dr. H. S.

1332.8

6

68.0

10.4

79.5

1194.1

Dr. H. S.

1332.8

6

68.0

10.4

79.5

1194.1

Dr. H. S.

1332.8

6

68.0

10.4

79.5

1194.1

Dr. H. S.

1332.8

6

68.0

10.4

79.5

1194.1

Dr. H. S.

1332.8

6

68.0

10.4

79.5

1194.1

Dr. H. S.

1332.8

6

68.0

10.4

79.5

1194.1

Dr. H. S.

1332.8

6

68.0

10.4

79.5

1194.1

Dr. H. S.

1332.8

6

68.0

10.4

79.5

1194.1

Dr. H. S.

1332.8

6

68.0

10.4

79.5

1194.1

Dr. H. S.

1332.8

6

68.0

10.4

79.5

1194.1

Dr. H. S.

1332.8

6

68.0

10.4

79.5

1194.1

Dr. H. S.

1332.8

6

68.0

10.4

79.5

1194.1

Dr. H. S.

1332.8

6

68.0

10.4

79.5

1194.1

Dr. H. S.

1332.8

6

68.0

10.4

79.5

1194.1

Dr. H. S.

1332.8

6

68.0

10.4

79.5

1194.1

Dr. H. S.

1332.8

6

68.0

10.4

79.5

1194.1

Dr. H. S.

1332.8

6

68.0

10.4

79.5

1194.1

Dr. H. S.

1332.8

6

68.0

10.4

79.5

1194.1

Dr. H. S.

1332.8

6

68.0

10.4

79.5

1194.1

Dr. H. S.

1332.8

6

68.0

10.4

79.5

1194.1

Dr. H. S.

1332.8

6

68.0

10.4

79.5

1194.1

Dr. H. S.

1332.8

6

68.0

10.4

79.5

1194.1

Dr. H. S.

1332.8

6

68.0

10.4

79.5

1194.1

Dr. H. S.

1332.8

6

68.0

10.4

79.5

1194.1

Dr. H. S.

1332.8

6

68.0

10.4

79.5

1194.1



tand:  
Aug. S  
52 Ge  
A  
Vechsel-  
Darlehen  
Debitoren  
Reserven  
Mobilien  
Cassa

3  
áložna  
Em. No  
nit 452  
A c  
Darlehen  
Einlagen  
Werthpapi  
Mobilien  
Cassa

34  
erein  
Direction  
athes:  
Antheile  
A c  
Vechsel-F  
lypothek  
orschüsse  
Werthpapi  
ückstände  
inventar  
assa

40  
ngel. S  
nt. J. F  
6473 v  
gewiese  
nde 188  
, welch  
80: —

Act  
Vechsel-Po  
bitoren  
Gthaben  
Mobilien un  
Diosia  
Cassa

1863

Probranta lui. Absort.

Anticaria - opatari - rabe

franno: rrebrakue

Tany: rrebrakue

Tany rrebrakue: R

rygure: 1 R pr.

drisigsmia: rrebrakue.

dup. 2300.

169  
168

1808

*[Faint handwritten text, possibly a list or ledger entry]*

*[Faint handwritten text, possibly a list or ledger entry]*

1304. *Pimenta* de *Malta*.

*Mala chiochmetta*.

*fructus*: *Chorodanthus*;  
*sem*: *more* *Fransoni*;  
*sem* *rotundus*;  
*semen*: 10 gr. *fructum* 24 gr. *rotundum* \*)  
*oleosissima*: *Fransoni*.

\*) *de* *maris* *in* *per* *per*  
*oleum* *et* *sem* *per* *Fransoni*  
*are*, *semine* *per* *per* *per*  
*semine*, *melere* *et* *ad* *Fransoni*  
*condicere* *Fransoni*.

*Chiochmetta*

Credit-Anstalt in Wien.

ückzahlung.

Zinsen und der fällige Capital  
genen Valuta. Dieselben ka  
Gold-Pfandbriefen und bei  
kvaluta - Pfandbriefen (er 2

des Capitals ganz oder im  
gesetzten Zahlungsfrist, und  
selben Kategorie, in wech  
enn mittelst des zur Rückz  
rtragsmäßig bedungen. Ca  
enn der Schuldner die  
lich oder von einem Nac  
nicht abgelaufene Kündun  
solche vor Ablauf der 3 S  
ilungen ist eine vom Verwal  
n, welche jedoch 3% de z

isvertrages.

verständnislich nach Ablauf de  
d sammt den Zinsen vllke

recht vor, im Falle die vor  
nicht zur gehörigen Zeit le  
Betrag des Darlehens ein  
einzubringen.

### **Währung von Gemein**

edit - Anstalt gewährt af  
- und Orts-Gemeinden und  
assen-Concurrenz-Bezirk V  
en zu deren Aufnahme in  
Bewilligung berechtigt sind  
ndern auch ohne Hypothek  
ng mittelst Umlagen.  
rige unkündbare Annuitäten  
leren Unkündbarkeit ist in  
der hiefür ausgegebenen er  
er jährlich zu zahlenden An  
hren das Capital  
vom Nominale des Darlehen  
verfallen entrichtet.

### **err. Boden-Credit -**

edit - Anstalt übernimmt

nen oder auf Ueberbränge  
erfertigt.

—3 Uhr geöffnet.

tags geschehen, werden

aus dieser nach dem

1304. Windstey: spat wgschweid.

Pruinennise.

frawa: nis send. Prunininn.

Prany:

Prany rabeidse: 3 malne: 6 1/2 ragnorony.

reynoz:

abareisinn:

abarne

abfuet.

reich  
s. a  
Casse, Ka  
Von l  
Casse  
Spt  
Ka  
und  
dt.  
Ein  
frist  
sche  
berei  
angen  
papier  
eth  
ohne  
Aend  
gold  
ende

tz  
Verw  
881  
den  
Otho  
Max  
Stad  
Dr.  
hal

25 Ac  
Coupo  
folgen  
Realit  
Bod  
laufen

mal st  
lauten  
Ziehung  
einmal  
Darl

lich ei  
resp. M  
einmal  
ebenso

5 1/2 ige  
fi.  
Jun  
+

Katzen  
assen: L. Brelitz

reichische S  
 58  
 sa des M  
 Cass. Kanzlei-D  
 Von list der B  
 Cass. Sparcas  
 und Kanzlei-Di  
 dt. — Ein  
 frist; Einl.-St. g  
 schein  
 bereit  
 angen  
 ohne  
 Acnd  
 Verw  
 den  
 Otho  
 Max  
 Stad  
 Dr. 3  
 halt  
 25 Ac  
 Coupo  
 folgen  
 mal st  
 lautend  
 Ziehung  
 einmali  
 ich ei  
 resp. M  
 einmali  
 ebenso  
 ige  
 fl. 1  
 Jun  
 I  
 Kategor

1304. Maximine W.

Chaminie

Franko; magdeburgerische

Tomy; Frankonische

Tomy sächsische

Seynro; 24 gr.

Steier; 12 gr.

Spn. 91.

171

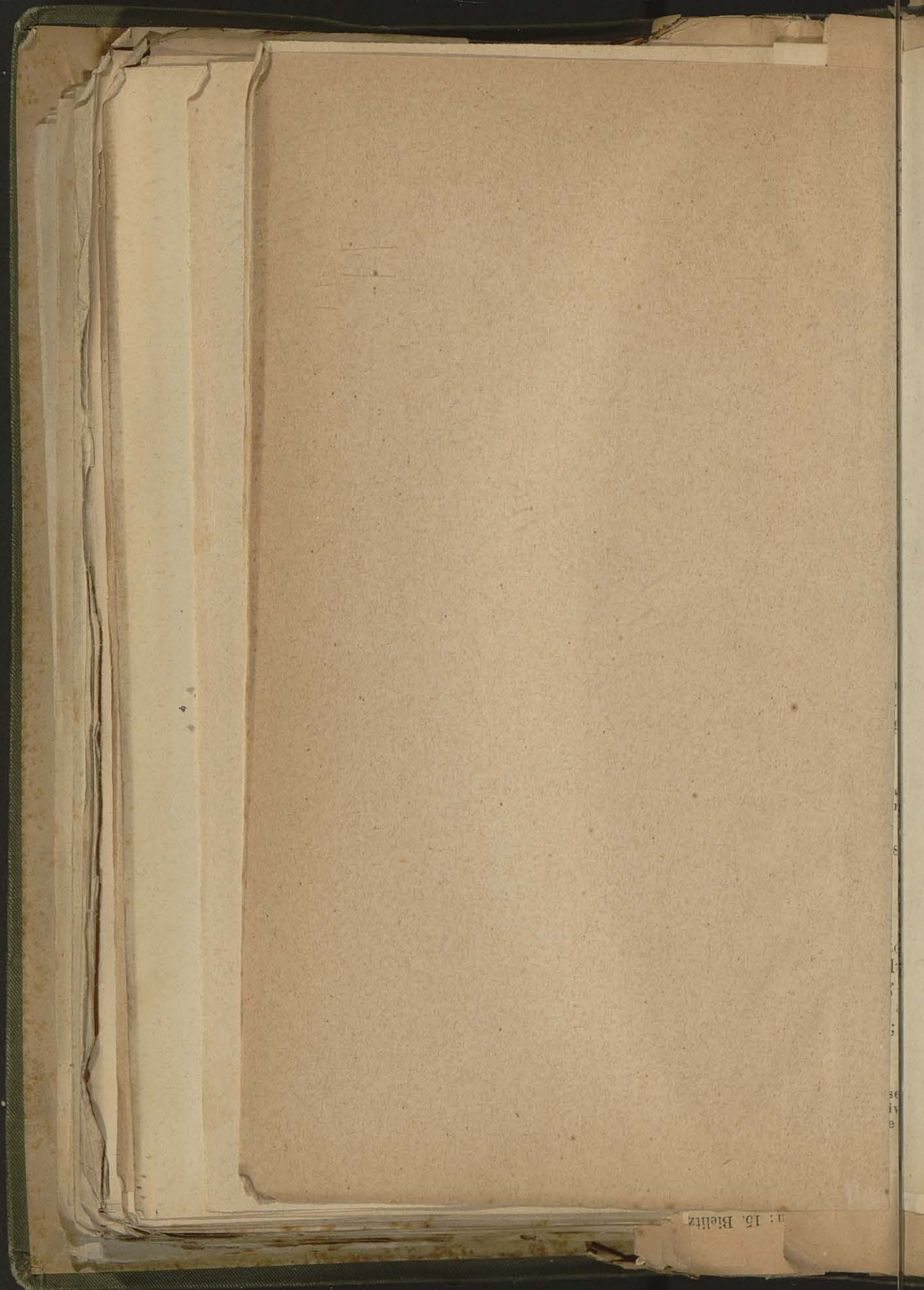

u : 15. Bhoitz



1304. Kereimire ad. fol.

Statura.

franco; Chapobolunche;  
Tany; 30 manum; Francense;  
Tany xobobhe; 3 melle; 64 cyphorony.  
Seynos; marca puerorum (48 gr.)  
oleisissima; 12 gr.

marce

caput.



1805. Rechnung des. Joh.

173

Spesen.

Menschenne.

franco: 2 Schillinge na Hauptkassierliche.

Tang: 100

Tang ostliche: 6 maltesch. 16 1/2 schillingen.

seignur: 12 pr.

streichsina:

de kaberma 4 pr.

de vicia 1 pr. } centus

de otto 1 pr.

schaf.

Cas	Bere	bei	W	Port	Effec	Pfan	Vors	auf	litat	Hypo	For	Pfan	Weth	feren	Debi	Div	Cap	vefond	Pfan	im	U	Cred	Div	Saldo	in	Gulden	%	des	Jahres	nzahl	9.
-----	------	-----	---	------	-------	------	------	-----	-------	------	-----	------	------	-------	------	-----	-----	--------	------	----	---	------	-----	-------	----	--------	---	-----	--------	-------	----

der gezogenen Pf. und  
n Pfandbriefe 3 Mh. —  
incl. 30. Juni 1.172,  
.700; in 22 Zieh<sup>3 1/2 0/0</sup> 22.538  
350, in 20 Zieh<sup>3 1/2 0/0</sup>  
je 6 Ziehungen  
Gold fl. 10.900 v a.  
er und 1. Juli. Z. w.  
n Berlin, Breslau<sup>Mark</sup>  
ourg. Verjährung 409.840  
5.483

ember 1882. 95.892

n-Capital . . . . . 511.215  
vefond . . . . . 1870.]  
brieft im Umlaufe: alter:  
%ige 38jähr. . . . . Rückz.  
1/2 %ige 40jähr. . . . .  
5 %ige 33jähr. Silb.-Pf.  
ige 34jähr. in B.-V. a.  
. in Silber (in Gold ve  
%ige 34jähr. in B.-V. 480.694  
to. in Silber oder M

ste u. fällige Pfandb  
ionen der Hyp.-Schat 462  
brieft-Zinsen . . . . .  
rven f. d. Deckung 56  
u. 2 1/4 %igen Pfand  
) f. Hypothekar-ord  
) für Realitäten 1. Dr.  
rse Creditoren 1. 1881  
osten (darunter 228  
sten auf eigenen Kas  
991.752-97) . . . . .  
inn per Saldo . . . . . 81.

JST-CONTO. 202.938  
5.250  
1.000  
1.063

en von Pfandbriefen 20.961  
nlauf . . . . .  
alte u. Verwaltungsk  
ern und Gebühren . . . . .  
en . . . . . 230.312  
itäten . . . . .  
sten . . . . .  
inn per Saldo . . . . . ow: k.  
utck.

ing: Dividende fl. —  
fl. 47.709. 6. —  
gegen

rs. am 30. Mai 18  
gen Pfandbriefe, a  
ege des Verkaufes 28.426  
Absatz zu schaff 12.161  
Hypothekargeschä 6.870  
e geeignet ersch  
Befriedigender gr 17.457

1365

1365. *Rapiz arboresc.*

175

1365. *Passiflora M.*

174

Urtica (trich.)

fronds;

Young; 100.

Young arboresc.; 6 months; 6-ly square.

square; 16 gr.

stems;

Ann. I, 129.



7. Jan  
glieder.  
+ fl. 1  
Ac  
Wechsel-  
Hypothek  
Pfundvors  
Werthpap  
Realitäten  
Einlagen  
Rückständ  
Cassa

46  
epolek za  
alter:  
gliederza  
Ac  
Wechsel-P  
Hypotheka  
Werthpapi  
Realitäten  
Cassa  
Rückst. Zi

47  
1874.]  
Buchhalte  
Ende 188  
Act  
Wechsel-Po  
orschüsse  
Hypothekar  
Realitäten  
uthaben b  
nventar  
Cassa

48.  
ložna v l  
Buchhalte  
058 Antl  
Acti  
Wechsel-Po  
ypothekar-  
erthpapier  
Cassa  
rückständ. Z

49.  
ložna Ro  
Stembei  
ntheilen.  
nd, separ

1805.

Amysy vrblescy.

Novozem - vrblescy

Pravnio: magselbuvstine

Novozem: 2 1/2 vrblescy  
vrblescy: 10 gr.

chp. 248.

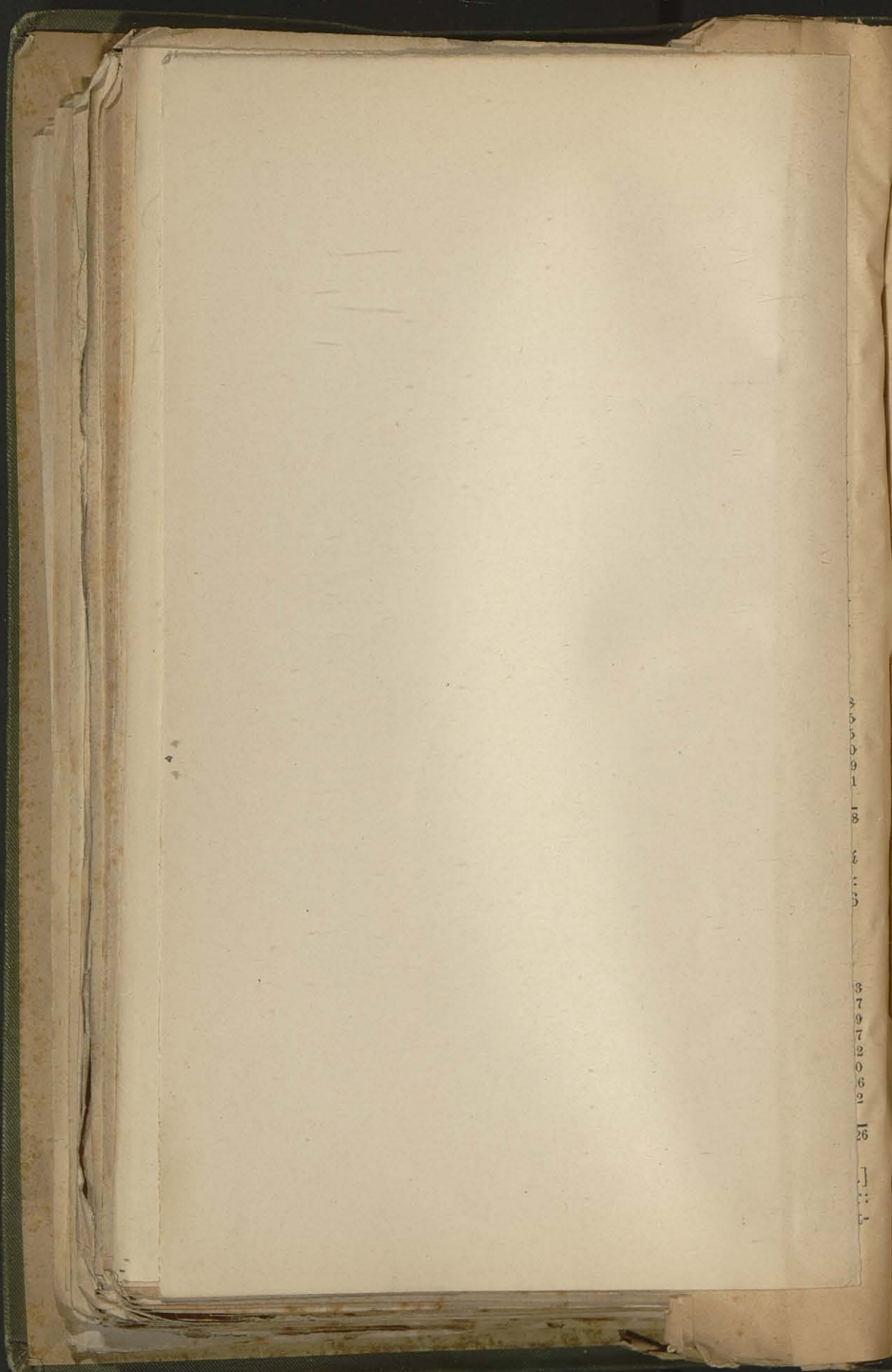

Darleh  
Realit  
Kauf  
Werb  
Mobil  
Cassa

1874  
walth  
306

Wech  
Hypot  
Pfand  
Conto  
Mobil  
Cassa

Luge  
258

Wech  
invent  
Cassa

3  
7  
9  
7  
2  
0  
6  
2  
26

ansl  
tege  
nth

echs  
ypot  
erth  
redit  
ealit  
d. V.  
ickst  
ssa

chles  
rtret  
viden  
de l  
compa



A  
Darlehe  
Realität  
Kaufsel  
Verthpt  
Mobilien  
Cassa

1874.]  
valter:  
06 mit

A c  
Wechsel-  
Hypothek  
Pfand-Da  
Conto-Co  
Mobiliar  
Cassa

5  
Jugendl  
58 mit

A c  
Wechsel-I  
inventar  
Cassa

56  
Winská za  
toger. C  
Antheiler

A c t  
Wechsel-P  
ypotheka  
erthpapi  
editeinla  
ealität  
d. Verka  
ekständ.  
Cassa

57.  
Schlesier  
Vtreter:  
Dividende  
de 188  
ompass

1305. General opat jedine.

San nato dyradkova - Nulice - jedine

financie : 2000000000

Tang 4 1/2 % : 6 by upravom

akvizice : 12 %

dividencnim : 10 %

Wp. 277

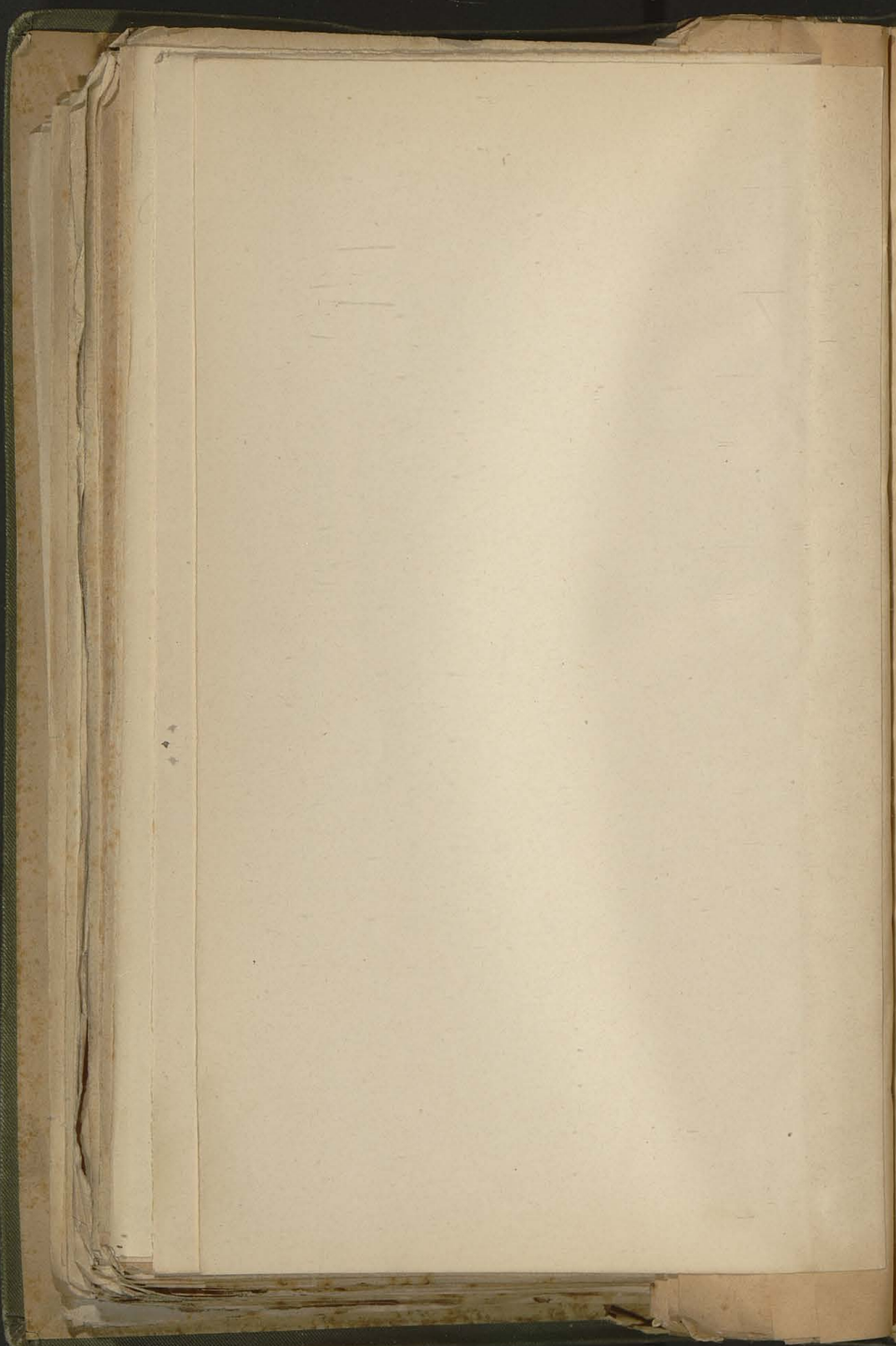

s e lu  
eiten  
A  
Darleh  
Cassa  
Divers

Töles  
Buch

Wech  
Zinse  
Cassa  
Sonst

Direc  
ign.

Darleh  
Ponyh  
Trans  
Cassa  
Sonst

Direc

orsch  
fand  
Cassa  
sonst

Töles  
nt.

A  
echse  
huldh  
änder  
mortis  
on der  
worge  
us.  
ssa  
ustige

1305.

Kassimir Nr. Post.

Ferrenmensura - Kuchinir - Nobsyge

france: magschewirthe

Tansur: 40

Tansur: 20 soll.

aypuz: 16 gr.

okier: 12 gr.

chp. 278.

ch a  
eitend

A  
Darlehen  
Kassa  
Diverse

18  
Belege  
Buchha

A c  
Wechsel  
Zinsen-Ri  
Kassa  
sonstige

5  
Director  
gn. Ro

A c  
Darlehen  
Kontohäde  
transitive  
Kassa  
sonstige

6  
Director

A c  
Kassenschüsse  
Kassendbrief  
Kassa  
sonstige

7.  
Kassensine  
nt. Dar

A c  
Wechsel-P  
Kassendbrief  
Kassänder  
Kassentortisati  
in der K  
vorgesch  
aus  
Kassa  
sonstige A

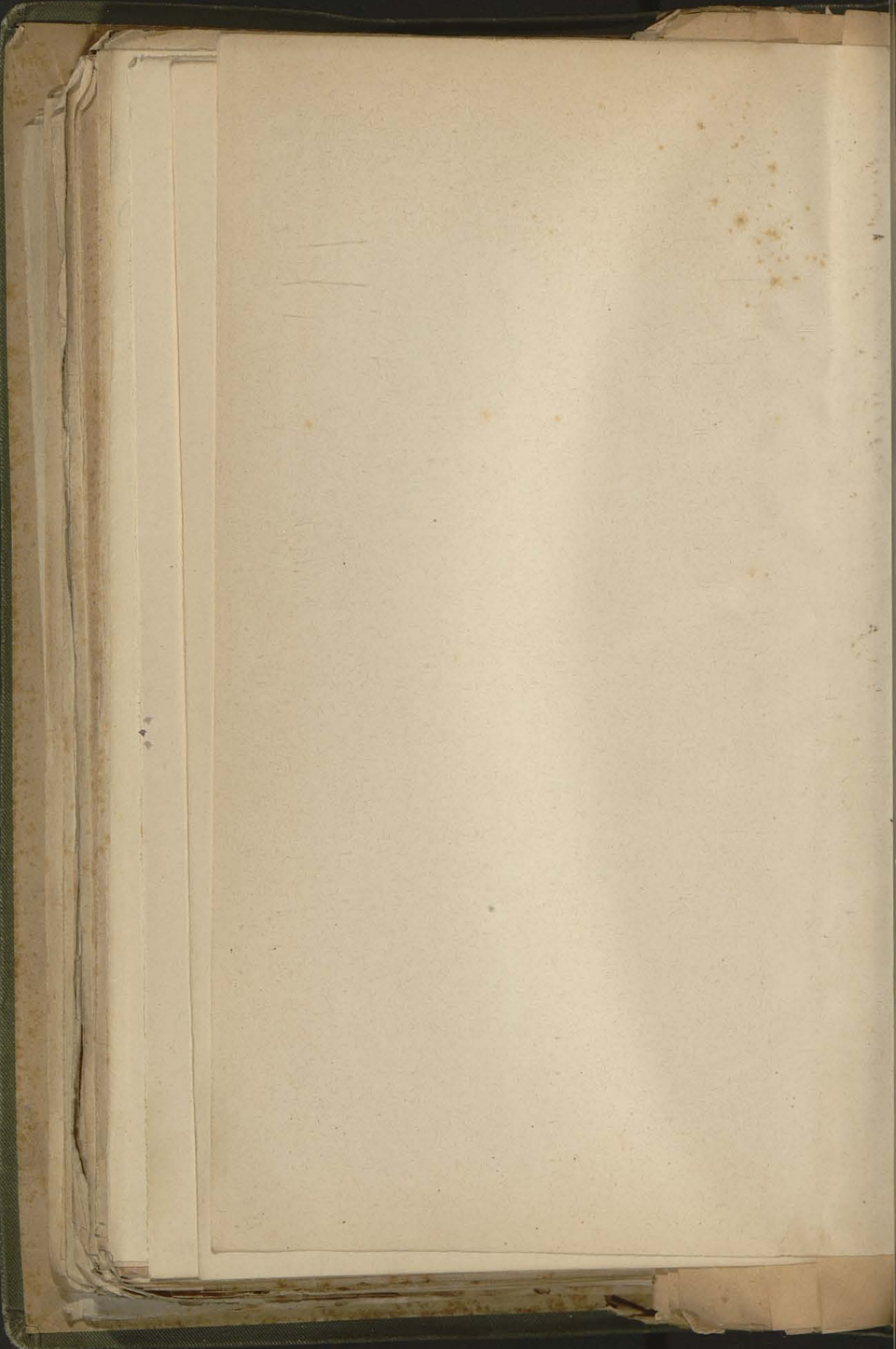

causae et magnitudines. — *liber*

1305. *Racemaria* No. 101.

*Parabellena*.

Spores: *Sextoniscium*.

Tamy:

Tamy rotundus: 4 malae. 6 1/2 signum.

oxygus: 10 gr. et blau:

oleisissima: 12 gr.

honoris albi gachy

villagium - manrie lucanus 'Koch' "

lanos et manibans - blau

Spores.



1305. Palaeonina n. sp.

Delais.

membrane.

frons; unguicularis.

fang; frons.

fang suborbis; R. max. " 6<sup>4</sup> squarros.

expon.

obscis. sin.

ch. p. 1.

eines norm  
und den um  
werden.

In J  
Hypothek  
Hypothek  
Communa

Anzahl  
66312  
1480  
065  
878  
1,26571

Dag  
Mit  
bei den Du  
bei den Hy  
bei den H  
bei den Co  
bei den C  
bei den I  
bei den F  
bei den Hy

Allgemeine  
Bahnsie  
Verhrs-  
Zugrderu  
Nebst-Con

Der  
ergibt im V  
eine Verme

Verhältniss  
Einnmen

Dem  
m u n a l - C  
Es

an 4 1/2 %  
an 5 % Ba  
an 4 1/2 %  
an 4 %  
an 3 % Pr

Die  
Zins von  
à fl. 100 p  
März/Decem  
vom ungar  
öste. In  
fl. 7345-0  
fl. 351.66  
Betrag von  
Oderger  
für 64 Lux  
pro 181 u  
ein Frag

Dag  
kehre geze  
an 5 % Do  
an 4 1/2 %  
an 5 % Bie  
an 4 1/2 % Bie  
an 4 % Bie  
an 3 % Pr

2.

Die  
fl. 1,065.7  
Während  
113 theil  
noch 127  
zige von  
grössere  
zum Ver  
Diese C  
auf die

Verwaltung  
Heil. Gr  
D  
H  
holz, 7.595  
Mühlen bria  
H  
rathes. 98.  
und S  
fl. 22.5 Lux  
wagen ad fl



1305. Ringo Sport subjevartk.

Alphonsus - pandulmire - sporeno 2

gramm: exvorbekne

Tom 6<sup>ty</sup>; 1<sup>ty</sup> veltlyr.

exvort: 1<sup>ty</sup> gr.

abvnoqumir anstform de 5 grammis (Ansticio,

aliquine, dybes ~~et~~ arena et puris)

v. M. p. 1305.

Anz. 11)  
66.12  
1460  
1065.<sup>8</sup>  
878.<sup>3</sup>  
1,26 471.<sup>6</sup>

Allgemeine  
Bahnaufsicht  
Verkehrs- u  
Zugverordnun  
Nebst-Cont

Verhältniss  
Einnahmen

Die  
Zins von  
a fl. 90 pr  
März Decem  
vom 1. Jgar.  
öster. Inv  
fl. 78 45.07  
fl. 3. 1.663  
Betrag von  
Oderberger  
für d. Inv  
pro 181 un  
ein Brag v

2.

Verwaltung  
Heil. Gra

4) Die  
5) Hie  
holz), 7.595  
Mühlenbrica  
6) Hie  
rathes, 1.98.  
und Speen b  
1. 22.54 Inv  
fragen ad ff

8  
40.000  
15.000  
95.486  
7.000  
8.000  
.646  
1.948

42.000

V  
fl. 73.66  
de Bau  
Linen fl  
erübrigte  
Ene 14  
fl. 613.

**St**  
Nesorge  
vor Fres  
Eränz  
Netes, f  
ertignis  
Capals

**Ac**  
Ger Vers  
5 Fines  
Divende  
Actin-Zin  
die super  
6, 6<sup>1/2</sup>o.  
der tenus  
mittst V  
am 2. Jän  
Budaest  
vorhgehe  
Haupt-Cas  
Lyonais i

3<sup>1/2</sup>o  
selbe in  
**Reichmark**  
Belgii, de  
(abwehen  
der Oliga  
August: At  
waren 68,2

U  
zur Absung

40 000  
 15 000  
 95 486  
 7 000  
 8 000  
 646  
 1 948

42 000 3

Vo  
 fl. 73.609  
 der Bau  
 Linen fl.  
 erübrigte.  
 En. 189  
 fl. 613.9

**Sta**  
 Neuorge  
 von Fres.  
 Erbinzu  
 Netts, fü  
 ertgnisse  
 Capals g

**Acti**  
 Gen Vers.  
 5 Fines  
 Diviende  
 Actia-Zin  
 die mper-  
 6, 6, 10.  
 der enuss  
 mittst Ve  
 am 2 Jäm  
 Budaest  
 vorhegehe  
 Haup-Cass  
 Lyons is i

3%  
 selben in  
**Reichmark**  
 Belgie, de  
 abwehen  
 der Oliga  
 August: At  
 waren 68.4

U  
ur Abhang

1306.

Thürmerie der Post.

aus dem neuen Prozessory — vorsch

frunne: mangelbeurtheilung, 6<sup>te</sup> regierung  
 ransel: 3 postregier. " 6<sup>te</sup> regierung  
 regier: 200 gr.  
 akreis: 4 gr.

schp. 283.



1300. Waermire W.

Wyaakke misto (Tschirke)

Sparras, magdeburische pat mine n für. Anstalt.

Tomy: 200.

Tomy rtschke: 8 0 6 1/2 oxguz.

oxguz: 20 gr.

oxis: 2 gr.

idgr VIII, 6.

2 wolle eine reponir-  
ung des Kopfes in Folge der  
Krankheit in Ansehung  
der na. n. n. n. n.  
ganzlich abh. n.

ark  
Ca  
(n)  
Dire  
her:  
3.  
44.  
W.  
50 In  
sen  
adde  
zw. (n  
wert  
berth  
besch  
16-25 0-04  
18  
[18  
St  
asser:  
H. 73  
W.  
5462  
nd. Pa  
erfolon  
15-64 4-80  
3.] Dh  
H. 39  
1 18-98  
o. W.  
on 440  
Zinser  
Incl. (n  
10-89 1-11  
7-85  
9.] Dire  
ster und  
24. Ruc  
Eml. 4

Bonsen.

13006. Kakinore No. 1st.

Kelkyte nor froma misilane (part - frigid)

froma : chagpelturthe.

Tomy : 2000 fromsonilud

Tomy soteedue : 1<sup>st</sup> malmyth : 6<sup>th</sup> upnony.

seynoz : 1<sup>st</sup> gr.

theisigony : 0 gr.

upst.

185  
183

iv. n  
[6]  
0:89 11 7:85  
15:64 5:80  
4:8  
16:25 0:04  
0:85 2:49  
1:21  
1:68 1:21  
0:17 1:68  
864 501  
parcassen: 9. 2. 5000

sterr. Boden-Credit-Anstalt in

sehen dem Stande der  
igationen kann jedoch im

Anstalt neu zugezählt:

Beträge von . . . . .

ta im Betrage von . . . . .

im Betrage von . . . . .

daher im Gamen .

stalt zurückgezahlt:

er Annuitäten

. . . . .

Gold . . . . .

Bankvaluta . . . . .

Gold . . . . .

Bankvaluta . . . . .

Rückzahlungen

. . . . .

Gold . . . . .

Bankvaluta . . . . .

zusammen .

1882 (siehe Bilanz) per

Rechtsstande Ende 1881 per

. . . . .

im Stande der Pfandbr

ide Veränderungen.

. . . . .

. . . . .

. . . . .

. . . . .

. . . . .

ungen . . . . .

zusammen . .

lösungen und durch Rückkä

. . . . .

. . . . .

. . . . .

. . . . .

. . . . .

. . . . .

ungen . . . . .

zusammen . .

itäten betragen H. 90.

de 1881 waren 150 Execut

en 81 Executionen zu eing

aufgehoben, so dass mit 8

waren. — Im Bankeschä

nit mehreren anderen Instit

me der durch das Reichs-F

actien der Kaiser Franz

bisher nicht zur Anwicklun

geübt.

21

21

21

21

aussee — bensen.



1787

184  
185

1300. Maximin's dr. fort.

Stollerna. (maximin - roskoln)

frörens: chrysolitumskåle.

Tany: 410.

Tany skåle: 2 matne n: 6 7/8 bygnings.

regner: 18 pr.

plavensin: 6 pr.

chrysol.







ACTI

Ausländis  
Inländisch  
Vorschüss  
Verschied  
Debitoren  
werke u  
Diverse D  
Oesterr. L  
(Betheili  
Peček-Za  
Ge  
Oberbau-  
mittel-Er  
Realitäten  
Cassabestän  
Wechsel-P  
Arad - Tem  
Actien ur  
Diverse Eff  
Effecten-De  
der Gese  
Staats-Gara  
gänzungs  
Staats-Gara  
sen-Conto  
Staats-Gara  
Brünn-Ro  
Staats-Gara  
sen-Conto

EIN

Transport  
Verpachtung

ab: Porto  
Entsch  
curanz  
Betriebs

AU

Allgemeine  
Bahnaufsich  
verkehrs- u  
ugförd.- u.  
Betriebs

EIN

Transport u  
Verpachtung

ab: Porto  
Entsch  
curanz

Betriebs

Compass

1306.

Transmissio An. P.

Konventionen

franco: ungetheilte

Madunice, Salzwasser

Wp. 225

the  
em  
vans  
to  
ing

1309. *Albidus his. adyansalis*.

Prevaloir (spoceno?)

grano: seredidne.

Tomy:

Tomy to Teodre: 4 meline des ceynonyas.

ceyroz: 12 gr. et honores et pofitines &

plavrisim:

chpof.

117  
 111  
 100  
 90  
 80  
 70  
 60  
 50  
 40  
 30  
 20  
 10  
 0

Central-Boden-Credit

1875	0.80	0.05	0.15	0.03	0.57	4.6	0.28	1.6	4.54	0.62	0.76	16	80
1876	0.5	0.10	0.14	0.03	0.56	4.13	0.25	1.6	3.75	0.59		79.50	120
1877	1.28	0.04	0.12	0.03	1.9	3.77	0.25	1.6	3.29	1.77			120
1878	2.06	0.05	0.10	0.03	2.15	3.44	0.35	2.68	2.95	1.75			200
1880	1.40	0.02	0.10	0.03	2.88	7.52	1.05	2.68	8.75	2.54	0.01		

Assoc



130<sup>gr</sup>.

*Neosennine* sol. sol.

*Preyosia* (parto)

*fronno*: *shoygelskurtdi* pud mine more *in* *sol.*

*Tomy*:

*Tomy* *steebde*: 2 *nohne* 7 6<sup>th</sup> *supersary*.

*ceyrie*: 10 gr. et *supersary*.

*devisigemin*: 12 gr.

*shyuel*.

Credit

200-

0.01

9.54

8.75

2.4811

2.68

1.05

2.8

7.52

2.88

0.10

0.02

0.05

2.06

1.40

1880

21 n  
 21 m  
 von  
 20 %  
 Mi

6. Seite

am Ende Dec  
 l e) sogleich nach  
 1/10igen 6 Mon  
 Ziehungen 38jähr  
 2/10 Pfandbriefe  
 1/10 Silber-Pfandbr  
 10.400, 2/10 in B  
 38.400 verlost. C  
 sellschafts-Cass  
 Breslau, L. B  
 andbriefe: 30

ACTIVA.

reinlagen b. Credit-Inst  
 ecten u. eigene Pfandbr  
 alitäten  
 pothekar-Forderungen  
 n Bank-Valuta  
 „ Silber  
 „ Francs  
 „ holl. Gulden  
 restantien  
 andbrief - Werths - Dif  
 Jonto f. d. 2/10 u.  
 Pfandbriefe  
 bitoren

GEWINNE.

tragniss des Hypothek  
 schäftes und d  
 insen:  
 von Cto.-Corr. fl.  
 eig. Effect.  
 diverse  
 ewinn-Vortrag von 18

Reingewinn 20.800, Tantieme

Geschäftsjahr

ungen, für die im  
 ollständig durchg  
 imen bescheiden  
 olge jedoch nicht  
 sind, wurden Bez  
 rief-Absatz im  
 Hypothekargeschäft

Bellatinc

81 in fl.

Actien-C  
Interesse  
Reingewi

ca. 350 Acti  
in P  
t. 381 in fl.

Actien-C  
Interesse  
Reescomp  
Anticipat  
Reingewi

iehe Mun

Sparcas  
Szabo. O  
tal: fl. 7  
u. 8, 16, 1

881 in fl.

Actien-C  
Reservef  
Interesse  
Anticipat  
Sonstige  
Reingewi

Bethleni te  
Bchhalter:  
Acen mit fl.  
125 %/o. —

381 in fl.

Actien-C  
Reservef  
Interesse  
Reescomp  
Anticip. 2  
Reingewi

(Feskei taka  
Tgl. Cassi  
mi fl. 50 F  
t. gegen

81 in fl.

Actien-C  
Reservef  
Interesse  
Antic. Zir  
Gewinnsa

1369

Ton ofnd Symisch:

Preestler

foraw: magyelsch  
Tany: 100 frankomisch

Tany adlesche: 4

szynoz: 18 gr.

obisi: 12 gr.

tyrn. 92

1000

*[Faint handwritten text, possibly bleed-through from the reverse side]*

21  
22  
23  
24

z  
ros al  
s e  
Ge  
r-C  
l  
lit-  
d  
Ri  
V  
refe  
V  
inla  
om  
besle  
pat  
swi  
du  
anz  
FZa  
g  
D  
o  
9-00  
+  
n fl  
en-0  
rve  
ress  
shob  
gew  
5  
n  
ge  
Jo  
-Ca  
na  
nk  
n ts.  
en-  
ress  
rse  
gew  
di  
Ca  
Ein  
t.  
in  
tien  
serv  
nsior  
eres  
ans  
into  
rbeh  
inges  
n  
e  
s  
illirte Last

Hypot

130 F. *Antipratica adrieni* *Agaboda*.

Præmia (Linnaeus)

*Præmia*: *Charpitum* *Præmia*

*Tany*: *maus*: *Præmia*

*Tany* *Præmia*: *1* *Præmia*: *Præmia*.

*Præmia*: *10* *Præmia* *Præmia*.

*Præmia*: *Præmia*: *Præmia*.

130

130

130

*Præmia*.

sterr. Boden-Credit-Anstalt

astung des verpfändeten  
Bausparbuchs  
auf der Hypothek in  
r sich ergebende Casse

oder andere Realität de  
thekar-Darlehen nun zu

rden in Oesterreich W  
Gulden (1 Gulden = 2 f  
ismark) gegeben, um für  
selben Valuta statt, we

ne Realitäten Darlehenge  
ben.

ereits haftende Hypothek  
te gesichert werden, gleich  
geräumt werden mü.

uldsscheine nicht zugleich  
inem Notar legalisirt, so  
eine entsprechende nicht  
Realität ergänzt wen.

r sowohl die Prioritäten  
er Anstalt die Prioritäten bez  
gesicherten Rechte einem  
hypothecirten Realitäten  
ustellenden Erklärung mü  
in und in die öffentlichen B

Belastung zulässt, ist An  
züglich deren demweilli  
als: Lehen, Fideicommiss  
geschlossen sind;  
welche nach den (Gzen

(Art. 96); ferner  
triellen Zwecken best sin  
triellen Ausnützung grü  
en gelegen sind, welche  
t wurde.

im Falle sie es noth  
gen zur Ermittlung wal  
ie Kosten dieser Ertrünge  
verbers vorgenommen wer  
entsprechende Vorsehe zu

Pfandbriefen gegeben. Die  
zahlt den Erlös an Par  
mit Rücksicht auf Bede  
durch die zahlreich Ag  
Wiener Börsencurse rückbl  
er Anstalt escomptwerd

Hier gegeben.

21

21

21

21

21

1907. Kalkmine ad. part.

Chrysomel

frans : de rivierdier.

Tany :

Tany totale die : 1 motong o' 6 1/2 wipnary

oeynoz :

oleisissim : } 16 gr.

Chrys.

191  
192  
193

21  
21  
20  
20  
1

5. K. 1.

**Bestimmungen  
betreffend die Darlehen durch die**

1. Die Bodenbeweglicher Güter, welche durch diese Bestimmungen in das Hypothekendarlehen eines bestimmten

Der Zinsfuß über fl. 5000 bei 1/2 Procent.

Die Rückzahlung durch eine bestimmte Anzahl von Jahren stets gleich bleibend erfolgen soll.

2. Die längere oder kürzere Dauer der Darlehen bis zur Tilgung

Darlehen bis fl. 4, 300

in 37 Jahren

„ 29 „

„ 22 „

Darlehen über fl. 4, 300

in 44 Jahren

„ 33 „

„ 28 „

Darlehen über fl. 4, 300

in 46 Jahren

„ 39 „

„ 34 „

Es können jedoch mit der Bewilligung der Darlehen vom 1. Jänner 1881 vollzogen sein.

Die Annuitäten der Darlehen durch die Anstalt bezahlt werden, welche von den übrigen Darlehen zu vergüten sind.

Für die Zinsen der Darlehen hat die Anstalt die Grundsteuer der Grundstücke zu zahlen.

3. Der Betrag der Darlehen soll durch die Darlehennehmer erreicht und je nach dem Betrage der Darlehen

Die Gewinne der Anstalt sollen zur Deckung der Kosten der Darlehen verwendet werden.

Die Hypothek soll durch die Anstalt zur Deckung der Kosten der Darlehen verwendet werden.

Die Hypothek soll durch die Anstalt zur Deckung der Kosten der Darlehen verwendet werden.

Hypothek



mad.  
 K. A.  
 reze vidéki  
 Buchhalter:  
 0.000 in 1000  
 = 5.66, 17.66, 19  
 Bode  
 Güt  
 rdu  
 bestil  
 bstus  
 bei  
 onst. Passiva

ickza  
 estin  
 leiberch.  
 n.  
 Sarcassa  
 läng Lanz v. Meis  
 bis ten Capital: fl.  
 en 1 fl. 4, 3.80, 3.80  
 37.81  
 29  
 22  
 en i  
 n 44 lag  
 gadene  
 28  
 en i  
 n 40  
 28  
 ar Buchhalter:  
 H. 0.000 in 50  
 nnen  
 er I  
 er s  
 Pass  
 unnu  
 lage  
 hlt  
 gen

ie Z  
 enzer). [1870.]  
 eop Müller. —  
 ende 1879—188  
 ende 1880: — 1  
 Pass  
 ewä  
 k w  
 der  
 er  
 lage  
 en  
 (H)  
 idend  
 ste  
 det  
 voll  
 det  
 er

1869  
 Maximilian W.  
 Krotzma

frunro: meimischke  
 Tamy:  
 Tamy wloschke: 8  
 regnor: 30 gr.  
 abner: 6 gr. + 1 gr.  
 wgr. III, IV.

21

21

20

20

ogar

17.

arf

chei

n. A

er

Ar

Capit

gat

nde

s in

nzahl

egi

n l

t w

gle

der

ikác

osni

Jifa

der

70

em

rdy

die

381

ten.

rein

ngsr

n ur

gane

en

e di

au

ädig

mer

se n

af H

das

24

stigu

zur

(e

leber

bosn

Sleic

am

re ge

Aet

ingen

auf

reina

rce

ter d

s s

uch

n l

17. K

S

Pr

Har

Jac. Su

etänl

enz u

lei A

Hynt & rang

1308 Kaminie Nr. 701.

Gmelin'sche (Mischk.)

Formo: Schmelzforme.

Tony:

Tony salzsaure: 1 malung 1/2 B 4 schmelz.

oxyde: 12 pr.

bleisäure:

Chlor.

Wien.

haft. Dasselbe hat im J  
nd sich die Option auf  
participirt am Syndicate  
ersten Ungar. Papier  
nden 6000 Actien à fl. 1  
Consortiums. — Der Ko

Dividende von fl. 2. ge  
Gründerrechte der Banc  
der im J. 1881 zur El  
egrafen-Gesellschaft  
bernahm die Unionbank v  
reine fl. 1.462.000 Nomin  
garischen Nordost-I  
rde, ferner betheiligte sie

Berlin für die Uebernah  
ildeten Syndicate. Mit En  
abgewickelten Syndicate  
mit einem mässigen Betr  
es Saldo-Saales für den W

An dem Gesamt-Umsa  
iner Summe von rund fl. 31.

Bilanz mit dem gleichen  
im Commissionsges

Mill., in Wechsell  
ceptirten Tratten blief s

missions- und Lager  
missionsweisen Verkaufe ge

39 im J. 1881. Die auf Wa  
0.699.563 gegen fl. 3.568

Ende 1882 16.237.30 Kgr.  
Mehl und 1.111.000 Mlogr.  
.688.205 Kgr. im Assuran

für-Bosnien und Herzeg  
e Filiale in Sarajevo, üb

legirten Abtheilung eing  
alle Zweige des Betesch

ttelbare Leitung der Fil  
denen Beiräthe z. Seite

esondere Rücksicht neh  
ng des gemeinsamen Manz

rd ein Commissär stellt,  
ommissäre bei den verba

ntrole über die betriebl  
hen Fonds gehörig vertl

Aus den der Filiale besch  
vorzuheben, dass berech

indestens dreizehn  
fwärts auszugeben.

Der Gesamtbetriebe der  
memment Gelder zusammen

H<sup>u</sup> ran

1900. Allyant les. manjant.

Allyant (opuscum - manjant)

frans: descebe de.

Tany: ventura descebe.

Tany relecebe: O manj les symon.

reque: le gr. manj.

relecebe:

non plus quam

annum manjant

Allyant.

194

Langui

schreiten	Anzahl
gebenen	4,566.901
nicht üb	206.265
nicht mi	19.313
fl. 100 an	98
betrag di	46.198
übersteig	7,177.744
regierun	Tran
dass die	Verschie
dem ger	Gesam
sungen	Pe K
dienen v	Vu
Geldverh	(= Fres B.
vermitte	fl. 84.79
habunge	In
compte-	ging ein
mit 1 1/2	beschlo
verwalte	genehm
Provisio	Obligati
Dauer d	nicht sa
ihr das	gleichem
sich auf	ermächt
ihre eig	von 15
treten,	zur Erwe
verpflich	Förderun
— gege	verwende
Filiale	De
ihre Act	lung er
sie als	folgend
besonde	Waren,
die Er	sollen
Waren,	erforde
soll	theilun
erforde	ist auf
theilun	keine
ist auf	(also i
keine	zwei J
(also i	den Fe
zwei J	lung"
den Fe	a)
lung"	b)
a)	c)
b)	d)
c)	e)
d)	f)
e)	g)
f)	läng
g)	

**Verwal** <sup>1)</sup> Hi  
 nd Wald-Er  
 den üben, 214.83  
**Mitl** aren und C  
 aren, 341.6  
 mose:ahlwaren,  
 Cor:anufacturwa  
 Adler

Hv<sup>11</sup> ran  
 1887

1858 1859 1860

1368.

Storgam bei. Mark.

Waldschnecke - Storgam - Storgam 2

früher: Storgam

Tamm: 20

Tamm Waldschnecke: 2

Storgam: 12 gr.

Storgam: Waldschnecke.

Storgam. 205.

195

197

260

Anzahl  
4,568.901  
206.265  
19.313  
93  
46.193  
7.177.744

Gesamt  
Per 3

Vo  
= Fres. 3.  
E 84.797

Die  
eingeliegende  
Beschlüsse  
Genehmigung  
Pflichtig  
nicht sa  
gleichem  
ermächtigt  
von 15  
zur Erwe  
Förderung  
erwende

De  
ung ord  
folgend  
Verkehr z  
a) die  
Jah  
b) die  
tre  
c) die  
d) die  
öste  
Eng  
e) die  
Rou  
f) die  
g) die  
läng

1) Hi  
Wald-Er  
en. 214.89  
en und C  
en. 841.6  
waren,  
manufacturw

Lingard

le  
z  
an  
eh  
fig  
C  
n  
w  
e  
en  
or  
le  
en  
: f  
rü  
lib  
ng  
g  
ls  
sic  
Ve  
s  
Ve

**F**

ar  
t. l  
gl  
et  
e f  
ur  
le  
n  
et  
in  
n  
r

*M. P. 1.*

z  
z  
f  
f  
f

r.  
ö  
e  
d  
t  
b

datirt. für E

Hv<sup>u</sup> ral  
1857





Central-Boden-Credit-Bank

agstage nächstfolgenden  
en die fälligen Zinsen ge

en wird der Monat zu 3  
stellungstage berechnet.  
9—12 Uhr angenommen  
iertage mitgerechnet.  
sung mit dem Verfallst  
en bei allen Zahlungen

ascheine sind gesetzlich  
gt, die Annahme von Ei  
r die Gründe anzugeber  
ungen eintreten zu lassen

### e Central-Boden-Cred

Graben 29.) [1871.]

Hugo Fürst, Thurn und T  
Laderchi, Carl Freih. v. T  
Burian, Ernst Freih. v. G  
Michalowski, Sergius Fürs  
lw. Westermayer. — Direc  
t: Dr. Hugo v. Hofmannst  
: Emil Schindler.

10 in 20.000 Actien à fl.  
idenden pro 1880—18:

Central-Boden-Credit-Bank  
en:

osbar innerhalb 40 J. n  
t fl. 120 für 100 (im Cur  
, 5000;

osbar innerhalb 33 J. 1  
50 oder 1500 (im Cursbla  
rlosbar innerhalb 34  
f fl. 100, 500 oder 1000 ;  
vie vorhergehende Katego  
h, verlosbar innerhalb  
nd auf fl. 100, 150, 750  
3000, rückzahlbar in ö. V  
h, verlosbar innerhalb 34  
af fl. 150, 300, 750, 1500

ie Anstalt aus:  
alb 38 J. mit dem Nennl  
ns: 1. Jänner und 1. Jul

unter a), b) und c) gen  
Ende December, der unter d)

Hy<sup>u</sup> ral  
ost

1250 11 11 11

1300d. Maximine dr. pot.

Sophomora Wisemii. (Cod. Freyungensis.)

frons: charpelturthe.

Tamy:

Tamy sebae: Drotungel. D. 1/2 cupressum

regine: 16 gr.

preciosissima: 8 gr.

~  
chpot.

260

100

197

er d, e, f, und g

linga

der Bahn  
wurden,  
per fl.  
fl. 225,82  
die Südb  
schlagsza  
„G  
kommens  
30 Million  
per Kilon  
fl. 14.100  
fl. 14.500  
Die gedat  
den Staat  
weitere Be  
der Einko  
dass die Z  
in dem M  
kommenste  
nun seit d  
aus diesen  
dem Titel  
sie weiterl  
hält sich d  
Nichtsdesc  
Abschlagsz  
die k. k.  
k. k. Han  
wiewohl d  
Streitigkeit  
Durehführ  
der Conces  
scheiden si  
Klage zun  
handlungen  
Ueb  
der Bilanz  
investirte  
und ihres  
das Capital  
ehemals d  
fl. 280,427  
31. Deceml  
Capital bei  
zusammen  
fl. 12,469,5  
Saldi aufge  
Auch

Der Darlehe  
henstermines, so  
rückgezahlt wor  
Die Anstalt  
schuldner übernon  
llständig erfüllt  
rückständigen Zins

### Bestimmung

Die k. k. p  
rer Statuten De  
uristische Person  
egulirungs - Verei  
esetz oder durch  
ur gegen hypothe  
asicherung ihrer

Diese Darle  
hlt. Die Dauer  
lgungsplangemäss  
schuldverschreibun  
itteltst wel  
insengetilg  
esetzt und wird i

**Cassascheine d**  
Die k. k. pr  
aufende Rechnung  
Es werden i  
Cassascheine von  
Die Cassa  
Für Erläge,  
scheine von dem

1369. Maximine de. Prof.

198

199

200

1368. Maximine de. Prof.

~~Pro~~ Speyer - merzwe

franco; magdeburger gold wagen

Tanzis: 112 frankenwägen

Tanzis 6 wägen. 6 1/2 wägenwägen

Speyer: 24 gr.

Speyer: 4 gr. 1 merzwe.

Be  
14<sup>013</sup> K  
V. der  
os abh  
26<sup>047</sup> K  
für di  
Berieb  
Staatsba  
un der  
F.

21 Loco  
waen.

64 98 A  
94 94 B  
15 51  
2 01

Z  
auer d  
von fl. 1.  
Ge-Ver  
verleibe  
in aufbe  
Capital  
wän. s  
fl. 3.433

St  
vor fl. 5  
betag be  
für die u  
wuren v  
Vorhus  
vorge w  
haus ein  
fällie Be  
gali sche  
Tarw-L  
Die jäh  
Act

Cours:  
jedon w  
5<sup>1</sup>/<sub>16</sub> Pr  
mäßige V  
abzues v  
gungler L  
erhan a  
Gentssch  
Oester. C

) Die  
im Ja 187  
daher it den

sceme

Hy<sup>n</sup> rar

a

1369. Maximine An. St.

Christmann - Tasto - Mühlen

franco; mangolehnhäns

Tanow 50

Tanow 4 soll. a. 6<sup>te</sup> exproze.

exproze: 10 gr.

obes. prelle ruyotajin.

Abp. 301.

199

270

Ba

14<sup>015</sup> Ki  
Vo der  
osahn)  
26<sup>047</sup> Ki  
fült die  
Betrieb d  
Statsbah  
un der 1  
Fa.  
21 Locom  
waen.

6498 Ac  
9494 Pr  
1551  
201

Zum  
auer den  
von fl. 1,80  
Gen-Vers.  
verleiben  
in aufbewa  
Capital pe  
wam, sta  
fl. 3.433 z

Staat

vond. 50.0  
betrag betri  
für die un  
wurden vor  
Vorhuss  
vorlage wur  
haus einge  
fällige Besti  
galische  
Tanzw-Led  
Die jähr.

Actie

Coupons: 1.  
jedoc wurd  
5% in Prio  
mässe Ve  
abzugs von  
gung der Pi  
erhalten au  
Genusschei  
Oester. Cr

Die  
im Jahr 1876  
daher t der

Enga

Anzahl  
95.948  
14.549  
1.957,  
579  
92.723,

llgemein  
ahnaufl  
erkehrs-  
ugförder  
esondere  
insen.

7  
2  
5  
3  
0  
9  
7  
2  
4  
5  
7  
3  
19  
12  
19  
19  
6

D  
liz. Stre  
stitutions-  
e Bedec  
ng im v

5.

**Direktor**  
ident  
älics.  
Stallburg  
sichtsrat  
ent: D  
**Direktion:**  
uchs. -  
eller  
Ver  
eller  
nd Ba

3) Hi  
Geide, 10  
Haa (auch  
artiges Ei

Compass

senene

H<sup>11</sup> ra



1309. Maximine Nr. 70.

Freigewerb - Mobilis, vegetabilien

Freiwillig; aereoblenz

Tany; 3 roll.

Signoz; 12 gr.  
Mivis; 6 gr.

Hyg. 302.

200

anzahl  
5.948 R  
14.549 M  
1.957, T  
576  
92.723, 3

Ge

allgemeine  
aufsicht  
verkehrs- u  
förderung  
sondere A  
nsen . . .

Ge

Beti  
Betr

Die  
iz. Stree  
stitutions-A  
Bedecku  
ng im vo

5. U  
Sit

Dectorium  
ident:  
ilics, D  
tallburg  
chtsrat  
ent: Di  
Daction:  
uchs. -  
eller  
Verl  
eller  
ud Ba

1, Hi  
Getide, 10  
Har (auch  
arbetes Ei

Compass 1

Legat

Verzinst  
Prämien  
Serien  
Verlosung  
. Juli  
werden  
gezogen.  
. Juli  
Antheils  
und 15.  
Europäi  
in Ainst  
. M.  
Commer  
scheiner

ACTE

Generalb  
Ungar.  
Steier.

Taus-Com  
emeinsc  
almhof  
n Depôt  
nvestiti  
leihe 14  
assabest  
ffecten  
iber-De  
aterial-  
inventar  
iverse D  
aatsgar  
Abgang

aatsgar  
Abgang

aatsgara  
Abgang

Azahl)  
5.490 R  
269 Mi  
701,5 To  
132,1  
3.450,9

0  
0  
0  
5  
.  
n  
t  
s  
r  
n  
f-  
i;  
n  
er  
i,  
r-  
g  
r.  
s-  
t-  
t,  
ne  
g.  
nd  
ll;  
52  
en  
e.  
b-  
om  
uf  
hm  
ler  
75  
en

Genere  
Hylltal

erzinst  
rämen  
erien,  
erlosun  
. Juli,  
erden  
ezogen,  
. Juli 1  
ntheilsc  
nd 15.  
uropäisc  
i Amster  
. M., F.  
ommerci  
heinen

ACTIV

eneralbau-  
Ungar. St  
Steier.  
aus-Conto  
emeinscha  
ahnhof Gr  
Depôt vt  
vestitione  
leihe 1876  
ussabestän  
fecten als  
ber-Depô  
aterial-Vo  
ventar  
verse Del  
aatsgaran  
Abgang 1  
" 1  
aatsgaran  
Abgang 1  
" 1  
aatsgaran  
Abgang 1  
" 1

Aahl<sup>1</sup>)  
50 490 Re  
1269 Mi  
701,5 To  
132,4  
35 450,0

1309. Passivseite des P.

Bankguthen - ambanmire, sparsam - ergebnisse  
frühere : erreckliche  
Tang : erreckliche 10,  
Tang 2000. : 6<sup>1/2</sup> ergebnis.  
ergebnis : 12 gr.

Wp. 303.

200

201

Ungar



1809

1309.

Terminie m. f. f. f.

Breton (m. l. m. - m. l. m. m. m.)

france: l. r. o. l. m. l. e.

Termy;

Termy r. o. l. e. d. l. e. i. ; H. m. l. m. e.

B. l. m. m. m. m. m. m.

regnoz;

pl. r. o. l. e. i. m. m. m. ;

1809.

260

205

202

bach

shnen  
agen,  
mden

00.000  
100.000  
100.000  
750.000  
382.000  
200.000  
200.000  
400.000  
000.000  
532.000

Actien  
e.) Laut  
und dem  
nen Li-  
vahrung  
**11.50** in  
tien III.  
357, der

37. (Die  
fl. 900.  
on 10%  
ist. Die  
Stempel-  
stück 13.  
15, 7.50)  
mittelst  
zogenen  
uar 1882

zu 50 St.  
ner und  
1st jähr-  
her. Mit

1 Oblig.  
nsteuer-  
ren von  
zahlung

ge  
D,  
ift  
r  
er  
e  
R  
jal  
ga  
r  
iti  
r  
lg  
k.  
ll.  
5  
e  
zu  
sc.  
r-  
r  
n  
z  
le  
as  
f  
e  
e  
t  
r  
i  
el  
e  
al  
u  
t  
e  
i  
a  
g  
o  
e

*Handwritten signature*

H<sup>4</sup> ra

1369.

Platanus ml. frut.

Agrostis (parto - perthe)

graminis: Theropodanthone

Tany: 64.

Tany subscidne: 2 m. m. m.

oxyris: 10 gr. et h. m. m.

placis: 10 gr.

Chlor.

260

205

203

Ungari





1789

1

1

1

1

1309. Reform of the Synagogue.

Reform. (of course)

Prayers: 1000

Prayers:

Prayers: 3 male, 6 Synagogue.

Prayers: 12 pr. Robinson

Prayers: 12 pr.

Prayers, Prayers.

Prayers.

260

205

204

Engels

Fond fl.

Besitz

fl. 408

im Ver

einheit

die An

Anlage

Auflöse

die B

sowie

dem k

bahn

weitere

bildete

die Vo

Juni v

Turnau

Option

lichen

der hi

sich an d

Leipzig ge

erwähnten

gelangende

11,700.000

wurden, w

solcher P

Silber-Pr

Ende 1

placirt

in Aufs

bezüglich

Credi

lichen

5 Mill

8 Mill

Vorjah

Nutzen

Schwe

in W

d en

s e h a t

Gesell

desser

ist. Die

Verkauf

dem Syn

Unfall-V

Die

er  
ng  
890  
mitt  
fert  
are  
er  
Oc  
hrli  
a 7  
nd C  
A  
anlage  
Streck  
Wels  
Hetze  
Refun  
schüss  
nlösun  
Lamba  
gänzur  
aterial  
Linien  
Passau  
anlage  
Linie I  
aterial  
Pausch  
en-Ausl  
der Lin  
Wörgl  
isten d  
zung u  
etrieb  
Neuma  
ukoste  
bis hal  
isten  
Kaiser  
theil i  
Ergän  
Verbin  
die k  
senbi  
uszal  
Divide  
881 B  
Gesell  
rund  
om 24  
Everb  
ebst

Hyrra

1372.

Amierado de Bualhi

América - Tamaris

Província : magdeburghische

Tamaris : 30

Tamaris 1000. 3. 6<sup>te</sup> exprocuração

Regime : meffe martei Tamaris

obrigação :

Mto. 312.

205

260

Ingartisc

1881

*[Faint, illegible handwritten text, possibly bleed-through from the reverse side]*

**Betriebs-Ergebnisse im Jahre 1881.**

Wien-Salzburg, Weiß-Passau Penzing	Lambach- Gmunden	Linz, Völklingen	Salzburg, Selzthal	Neumarkt-	Heizen- dorf	<b>Sämmt-</b>
--	---------------------	---------------------	-----------------------	-----------	-----------------	---------------

Hydra



u  
er  
ru.  
Ma  
u  
mit  
pri  
uf  
schl  
Emis  
n S  
verw  
iren  
erste  
Emis  
ter  
ösum  
walte  
Staat  
des M  
lieses  
at d  
Eisen  
Linier  
er A  
Ergän  
erst d  
- Die  
ministe  
es 18  
ungirt

rechn  
en bi  
n leis  
über  
mehr  
a nu  
en si  
312  
rag a  
urch  
tuat  
n Ge  
rwei  
s de  
r B  
m l  
liche  
3,90  
ch w  
sabe  
Puis  
een

zwillingen

H<sup>u</sup> ral

post

1842.

Farsen & Brenny

Pintha - for. schen

frans: magnitudinäre

Tamy:

Tamy solschne: 1 1/2 a. 6 1/2 regner.

regner: 16 gr.

skaris: 12 gr.

Wapf. 280.

207

260

lingarisc

Al  
1395  
09  
24  
1004  
Ne  
Tasp  
Vsch  
es.

grantie

Bricht  
de sein  
vowalt  
(sche..  
aer de  
Geschäf  
fnd f  
ra mi  
d Ver  
lat des  
in J. 16  
ür de  
p fl. 11  
zutrage  
se der  
da Spe  
Sonde  
ziewies  
gügt 1

**V**walt  
nd. G  
tter  
ex. o  
sef 1  
**B**  
Z eig  
K n.:

Gaer-  
898 T  
len und

H<sup>11</sup> ra

1897



Anal  
1808  
09  
24  
1634  
Né  
Trasp  
Voch  
es.

gantie

Büch  
de sein  
vevalt  
(sue.,  
alt de  
Gehäf  
fod fi  
ra mi  
di Ver  
lan des  
im J. 18  
üb de  
pefl. 11  
zurage  
se der  
de Spe  
Sende-  
zu wies  
gäigt l

**Vevalt**  
Ed. G  
Iter  
Ax. ;  
Jef J

**B**  
Zweig  
Kiln.;

Garn-  
898 T.  
leumind

1372 chichalko namem. abant.

Milberkweise - vieraufhne

frunero ;

Tamy ;

Tamy adlesche ; 2 mohne ; 2

seyne ; 10 gr. 30 ora, 2 full. 2 cafer

obergerwin

Kauf. 224.

260

208

Ingarisc

eni  
5  
ese  
ei  
oni

Ap  
de  
euts  
alb  
erlos  
ihres  
norti  
ie fü  
e W

Wie  
Lom  
r. —  
sung  
Gole

ACTI

Istenwe  
st. Val  
Reiff  
Klage  
Mösel  
t. Miel  
Hiedau-  
Jillach-  
steinach  
kamm

Osabest  
Cationer  
Kk. Be  
udolff  
Biebs-  
iebsve  
er 1/1  
ebene  
Gantir  
ben  
utin-V  
ausdi  
ageni  
Se eben  
Se tige  
nde  
dir  
Fu. Be  
de  
seng  
Zin fi  
die

H<sup>n</sup> ra

1821

1343.

Therapsid = Beaming, Porsby.

Beaming Porsby - aldrise - filice

france: frankendike

Tandem: 18. 2. 6 by oxyprony

oxyprony: 20 gr.

aldrise: 10 tab. = 12 gr.

Apr. 316.

209

260

Fe  
(de  
2. 42  
ireh  
ahn  
is L  
ctie  
röfn  
esa  
7. A  
es B  
09 L  
e U  
Juli  
kann  
sellsc  
chluss  
af die  
altung

3  
3

S  
on No  
Tgung  
a 23.

A  
Sper: t  
v. 2.  
blbt s  
erparte  
Zulst

P  
un 1. S  
Capon  
licer, a  
geonen  
gegen.  
in rranl  
Rehswi  
entrec  
wilt in  
Analt  
Rotschi  
lin. Mer  
Pflan  
V  
Priorität

Co as  
estuar

H<sup>u</sup> ral

1874.

Storgyan bis. admod.

Storgyan - shilica 2.

formis: szerechshis

Young: 14 weite m. bay konshue;

Young scheliche: 22, 1874 ungenuey

regime: 12 pr.

sheregimma: sampeshini.

Thorp. 292.

240

260

Fe  
(le

2.12  
rch  
ahn  
s L  
etie  
roffn  
es a  
A  
es B

29 L

e Ue  
Juli  
kann  
gellse  
chluss:  
die  
iltung

3  
3

S

do No.  
Tigungs  
an 23.

A

Sier:  
vo 2.8  
blot s  
erarte  
Zalst

P

un 1.8  
Cobon  
lich, a  
gamen  
gezen.  
in rand  
Reiswi  
entrec  
wird in  
Ans lt  
Rotchi  
lin. Mer  
Pflan  
V  
Priorität

Comas

Ungarisc

Cel  
L  
I  
—  
M  
Fi

und  
Kilo  
Eige  
Ges  
21. 1  
Con  
bahn

onen

5.900  
<sup>1/2</sup>/<sub>0</sub>  
12,4  
27,0

ir ev  
350 A  
]

aben  
L. Em  
on d  
**viden**  
hren  
79—1  
41 mi  
szoger  
shei  
sleine  
91 Ae  
lag &  
A. D  
Lpzig  
soll d  
Cpon

be C  
de Ob  
31 Dec  
jähng

Hy<sup>u</sup> ral

1874. berechnete die Pensions.

Pension

franco: markgeldwertliche

Tamy: 24 francs

Tamy ostende: 2, 6 1/2 reguz.

reguz: 10 gr.

denier:

Wgtz. I. 9

260

211  
023

Fe  
L  
H  
—  
M.  
Fr

und  
Kilo  
lige  
es  
1. l  
Con  
ahn

onen

5.900  
1/2 0/0  
12.44  
27.00

er ev  
50 A  
1

ben  
I. Em  
v n d  
Diden  
Jaren  
19—1  
1.1 mi  
goger  
s nei  
seine  
96 Ac  
bi: &  
Al. D  
Lezig  
schld d  
Cobon

ber C  
der Ob  
31. Dec  
jähng

Ungarisc





1385. Kommod ofat Hofregymnastik.

Engelken (Pasta - Engelen)

Grana: Supplebunke.

Tany: 100 Gramme.

Tany ostbeide: Saubengel. Hofregymnastik.

Suppe: 10 gr. Kommod.

Plavetis sin: 12 gr.

III saubel in Engelen.

angul = Kommod.

maur - maur - maur.

Chaf.

260

212  
212

auld  
n  
yp  
hse  
ial  
en  
Ere  
Spi  
W  
aus

ne  
im  
rb  
sit  
se  
hin

ih  
u  
er  
o

re  
P  
l  
r

s  
r

Ungarische Arcas

**Hermann, Dr. Theodor**, Guind  
 ten (mit dem Titel ne Secretärs)  
 i. — Concipisten: **Dr. Hugo Ritter**  
 -Vereines). — Ober- u. Halter:  
 stellvertreter: **Adler Alexander**  
 -potheken-Liquidator: **Gust**  
 Cassier: **Wilh. Neplet**. — Vor  
**Ulrich Scheffler**. — Einlags- und Rück  
 — I. Einlags-Cassier: **Jos**  
**Nemeczek**. — I. Rückzahlungs  
 ter: **Joh. Franz**. — II. Einlags  
 hlung-Cassier: **Ju Finger**. —  
 eten-Abtheilung: **at Lehner**. —  
**dw. Ehn**. — Haupt-Cassa-Com  
**Lederer**. — Registrar: **Leop**  
 t: **Andr. Weber**. — Material-Ver

**r Ersten Oesterr. Sparcasse**: **Eduar**  
 ter **Paul Zulehner** (Geschafter de  
 sh (Baiersdorf & Biach), **Hrn. Dürfl**  
 x **Griensteidl**, **Valent. Igl** (M. Igl  
 inwurm), **A. R. Maresch** (R. Mares  
 er & Comp.), **Albert My** (V. May  
 am), **Wilh. Naschauer** (Vn Naschauer  
 er's Söhne), **Otto Edler v. Salumberge**  
 hnberger), **Franz Stiasny** (Franz & Ma  
 ), **Ludwig Urban** (A. Urban & Söhne  
 Rechnungs-Revisions-Com  
 ohn), **Wilh. Neuber** und **Jos. Röhlich**  
**Franz Edler v. Oberleitn** (Ed. Ober  
 ). — Secretariat: **Dr. J. Walner**  
 rzeit Vorstand der Credit  
 ter.

**hen Sparcasse**. Die von der „Pfand  
 parcasse“ ausgefertigten Pfandbriefe  
 ter ausgegeben. Die Axtalt kann  
 weiligen Sicherheitsfondemitteln  
 ie der erworbenen Hypothek-Capitalien  
 niemals überschreiten. Anortisations  
 nuten auf Ueberbringer zu fl. 100  
 Coupons per 1. Mai u. 1. Novem  
 sungen erfolgen. Einmal in 10 Jahren  
 ttelst 16 Ziehungen - 810,000 in  
 dbriefen verlost. Zahl der ver  
 ung oder nach Wunsch gleich  
 an verlusten Pfandb. 100 Jahre

Hvii ra

is andg app



27  
H. 4.00 den  
6 (12 1880)

W  
H  
D  
G  
R  
Ca

28  
A  
A  
D

W  
H  
V  
B  
P  
I  
A  
A

27  
A  
A  
A  
A  
A

W  
H  
V  
B  
P  
I  
A  
A

26  
A  
A  
A  
A  
A

W  
H  
V  
B  
P  
I  
A  
A

2  
A  
A  
A  
A  
A

Belanvers.





1877. Władysław opolski!

Rechnung

Summe: markpolskimiński

Summ: 80.

Summ polskiński: 6: 64 reynuz.

reynuz: 24 gr.

olawski: 6 gr. ?

Wpł. VIII, 11.

260

215

20. Bars-Hilgen  
Eibenitzky, Passier  
200. Dividenden  
n Ende 18...  
Pass  
ö. W.  
pital.  
nd.  
nd.  
en-Einlagen  
nsen und sonstige Passi  
n.  
losi takarbenziti  
hlesinger, Cester: H  
H. 70 Einz. Divid  
ch der jew liegen  
Pass  
ö. W.  
pital.  
nd.  
nd.  
en-Einlagen  
nsen  
assiva  
ressa (K...  
Gyarmathy, nachh  
Al: H. 40,000 in 80  
%) - Einl. st. gel  
Pass  
ö. W.  
pital.  
nd.  
nd.  
en-Einlagen  
nsen u. sonst  
assiva  
er Sparcasa-  
tar wesznytkasdy 1891  
Guchhalter: in K...  
0 in 1000 Aoen a 10  
Actien-Gesell  
[182]  
[182]  
er: Ign. Süm...  
nden 1879-181:  
H. 7958.





1378. Normal opus adferyanoid.

216

Mischmensch wala

- grano : chrapelbunshie.
- Tany : fremdmanshie 36
- Tany tobeahie : 2 melne.
- arguz : 16 gr.
- bleisigama : 12 gr.

sofina = VIII ringas  
que dicuntur granit.

Chpact.

260

1378. 1  
 D  
 140  
 141  
 142  
 143  
 144  
 145  
 146  
 147  
 148  
 149  
 150  
 151  
 152  
 153  
 154  
 155  
 156  
 157  
 158  
 159  
 160  
 161  
 162  
 163  
 164  
 165  
 166  
 167  
 168  
 169  
 170  
 171  
 172  
 173  
 174  
 175  
 176  
 177  
 178  
 179  
 180  
 181  
 182  
 183  
 184  
 185  
 186  
 187  
 188  
 189  
 190  
 191  
 192  
 193  
 194  
 195  
 196  
 197  
 198  
 199  
 200  
 201  
 202  
 203  
 204  
 205  
 206  
 207  
 208  
 209  
 210  
 211  
 212  
 213  
 214  
 215  
 216  
 217  
 218  
 219  
 220  
 221  
 222  
 223  
 224  
 225  
 226  
 227  
 228  
 229  
 230  
 231  
 232  
 233  
 234  
 235  
 236  
 237  
 238  
 239  
 240  
 241  
 242  
 243  
 244  
 245  
 246  
 247  
 248  
 249  
 250  
 251  
 252  
 253  
 254  
 255  
 256  
 257  
 258  
 259  
 260  
 261  
 262  
 263  
 264  
 265  
 266  
 267  
 268  
 269  
 270  
 271  
 272  
 273  
 274  
 275  
 276  
 277  
 278  
 279  
 280  
 281  
 282  
 283  
 284  
 285  
 286  
 287  
 288  
 289  
 290  
 291  
 292  
 293  
 294  
 295  
 296  
 297  
 298  
 299  
 300  
 301  
 302  
 303  
 304  
 305  
 306  
 307  
 308  
 309  
 310  
 311  
 312  
 313  
 314  
 315  
 316  
 317  
 318  
 319  
 320  
 321  
 322  
 323  
 324  
 325  
 326  
 327  
 328  
 329  
 330  
 331  
 332  
 333  
 334  
 335  
 336  
 337  
 338  
 339  
 340  
 341  
 342  
 343  
 344  
 345  
 346  
 347  
 348  
 349  
 350  
 351  
 352  
 353  
 354  
 355  
 356  
 357  
 358  
 359  
 360  
 361  
 362  
 363  
 364  
 365  
 366  
 367  
 368  
 369  
 370  
 371  
 372  
 373  
 374  
 375  
 376  
 377  
 378  
 379  
 380  
 381  
 382  
 383  
 384  
 385  
 386  
 387  
 388  
 389  
 390  
 391  
 392  
 393  
 394  
 395  
 396  
 397  
 398  
 399  
 400  
 401  
 402  
 403  
 404  
 405  
 406  
 407  
 408  
 409  
 410  
 411  
 412  
 413  
 414  
 415  
 416  
 417  
 418  
 419  
 420  
 421  
 422  
 423  
 424  
 425  
 426  
 427  
 428  
 429  
 430  
 431  
 432  
 433  
 434  
 435  
 436  
 437  
 438  
 439  
 440  
 441  
 442  
 443  
 444  
 445  
 446  
 447  
 448  
 449  
 450  
 451  
 452  
 453  
 454  
 455  
 456  
 457  
 458  
 459  
 460  
 461  
 462  
 463  
 464  
 465  
 466  
 467  
 468  
 469  
 470  
 471  
 472  
 473  
 474  
 475  
 476  
 477  
 478  
 479  
 480  
 481  
 482  
 483  
 484  
 485  
 486  
 487  
 488  
 489  
 490  
 491  
 492  
 493  
 494  
 495  
 496  
 497  
 498  
 499  
 500  
 501  
 502  
 503  
 504  
 505  
 506  
 507  
 508  
 509  
 510  
 511  
 512  
 513  
 514  
 515  
 516  
 517  
 518  
 519  
 520  
 521  
 522  
 523  
 524  
 525  
 526  
 527  
 528  
 529  
 530  
 531  
 532  
 533  
 534  
 535  
 536  
 537  
 538  
 539  
 540  
 541  
 542  
 543  
 544  
 545  
 546  
 547  
 548  
 549  
 550  
 551  
 552  
 553  
 554  
 555  
 556  
 557  
 558  
 559  
 560  
 561  
 562  
 563  
 564  
 565  
 566  
 567  
 568  
 569  
 570  
 571  
 572  
 573  
 574  
 575  
 576  
 577  
 578  
 579  
 580  
 581  
 582  
 583  
 584  
 585  
 586  
 587  
 588  
 589  
 590  
 591  
 592  
 593  
 594  
 595  
 596  
 597  
 598  
 599  
 600  
 601  
 602  
 603  
 604  
 605  
 606  
 607  
 608  
 609  
 610  
 611  
 612  
 613  
 614  
 615  
 616  
 617  
 618  
 619  
 620  
 621  
 622  
 623  
 624  
 625  
 626  
 627  
 628  
 629  
 630  
 631  
 632  
 633  
 634  
 635  
 636  
 637  
 638  
 639  
 640  
 641  
 642  
 643  
 644  
 645  
 646  
 647  
 648  
 649  
 650  
 651  
 652  
 653  
 654  
 655  
 656  
 657  
 658  
 659  
 660  
 661  
 662  
 663  
 664  
 665  
 666  
 667  
 668  
 669  
 670  
 671  
 672  
 673  
 674  
 675  
 676  
 677  
 678  
 679  
 680  
 681  
 682  
 683  
 684  
 685  
 686  
 687  
 688  
 689  
 690  
 691  
 692  
 693  
 694  
 695  
 696  
 697  
 698  
 699  
 700  
 701  
 702  
 703  
 704  
 705  
 706  
 707  
 708  
 709  
 710  
 711  
 712  
 713  
 714  
 715  
 716  
 717  
 718  
 719  
 720  
 721  
 722  
 723  
 724  
 725  
 726  
 727  
 728  
 729  
 730  
 731  
 732  
 733  
 734  
 735  
 736  
 737  
 738  
 739  
 740  
 741  
 742  
 743  
 744  
 745  
 746  
 747  
 748  
 749  
 750  
 751  
 752  
 753  
 754  
 755  
 756  
 757  
 758  
 759  
 760  
 761  
 762  
 763  
 764  
 765  
 766  
 767  
 768  
 769  
 770  
 771  
 772  
 773  
 774  
 775  
 776  
 777  
 778  
 779  
 780  
 781  
 782  
 783  
 784  
 785  
 786  
 787  
 788  
 789  
 790  
 791  
 792  
 793  
 794  
 795  
 796  
 797  
 798  
 799  
 800  
 801  
 802  
 803  
 804  
 805  
 806  
 807  
 808  
 809  
 810  
 811  
 812  
 813  
 814  
 815  
 816  
 817  
 818  
 819  
 820  
 821  
 822  
 823  
 824  
 825  
 826  
 827  
 828  
 829  
 830  
 831  
 832  
 833  
 834  
 835  
 836  
 837  
 838  
 839  
 840  
 841  
 842  
 843  
 844  
 845  
 846  
 847  
 848  
 849  
 850  
 851  
 852  
 853  
 854  
 855  
 856  
 857  
 858  
 859  
 860  
 861  
 862  
 863  
 864  
 865  
 866  
 867  
 868  
 869  
 870  
 871  
 872  
 873  
 874  
 875  
 876  
 877  
 878  
 879  
 880  
 881  
 882  
 883  
 884  
 885  
 886  
 887  
 888  
 889  
 890  
 891  
 892  
 893  
 894  
 895  
 896  
 897  
 898  
 899  
 900  
 901  
 902  
 903  
 904  
 905  
 906  
 907  
 908  
 909  
 910  
 911  
 912  
 913  
 914  
 915  
 916  
 917  
 918  
 919  
 920  
 921  
 922  
 923  
 924  
 925  
 926  
 927  
 928  
 929  
 930  
 931  
 932  
 933  
 934  
 935  
 936  
 937  
 938  
 939  
 940  
 941  
 942  
 943  
 944  
 945  
 946  
 947  
 948  
 949  
 950  
 951  
 952  
 953  
 954  
 955  
 956  
 957  
 958  
 959  
 960  
 961  
 962  
 963  
 964  
 965  
 966  
 967  
 968  
 969  
 970  
 971  
 972  
 973  
 974  
 975  
 976  
 977  
 978  
 979  
 980  
 981  
 982  
 983  
 984  
 985  
 986  
 987  
 988  
 989  
 990  
 991  
 992  
 993  
 994  
 995  
 996  
 997  
 998  
 999  
 1000

Sparrcaassals  
Director: A. Stern  
Capital: H. 40.00

Ende 1881 in H.  
Acten-Cap  
Reservetonn  
Interessen  
Keescompte  
Pensionator  
Antiepativ  
Gewinn

Ende 1881 in H.  
Acten-Cap  
Reservetonn  
Interessen  
Keescompte  
Pensionator  
Antiepativ  
Gewinn

Ende 1881 in H.  
Acten-Cap  
Reservetonn  
Interessen  
Keescompte  
Pensionator  
Antiepativ  
Gewinn

Ende 1881 in H.  
Acten-Cap  
Reservetonn  
Interessen  
Keescompte  
Pensionator  
Antiepativ  
Gewinn

Ende 1881 in H.  
Acten-Cap  
Reservetonn  
Interessen  
Keescompte  
Pensionator  
Antiepativ  
Gewinn

Ende 1881 in H.  
Acten-Cap  
Reservetonn  
Interessen  
Keescompte  
Pensionator  
Antiepativ  
Gewinn

urn  
Ap  
nu  
1 p  
000  
4 000  
000  
000  
15  
geb  
S  
27  
ant  
A  
J  
sen  
7  
9  
w  
Cou  
St  
St  
190  
w  
d  
A  
L  
ent  
d  
Em  
d  
Em  
beh  
R  
M  
J  
I  
V  
der  
de  
&  
L  
V  
sing  
des  
000  
57  
80  
8  
für  
am  
beamt

1329.

Thomson bei. Adrak.

Juniper - sphaerica - oxycedrus.

fraxus: sphaerica

Tany: 16.

Tany sphaerica: 2 melle; 14 sphaerica.

sequir: 16 gr.

stercoraria: mannifundans.

Kauf. 30 L.

217

260

Sarn  
2 Ap  
1 Aug

nd 1:

6000  
4000  
1000  
000

at 15 F  
u begeb

S  
p 27 l  
grantie

Ac  
at 1. J  
Zisen 1  
(= 6. 7  
Aien w  
de. Couj  
Stuttgart  
Frankfurt

Ob  
u. w. be  
de. Obliq  
A. ruge  
1. Ali, at  
4. r. ent  
de. Em.  
de. Em.  
ger. behr  
Rückzahl  
Mit. Ji  
13. erlos  
vonder  
auser de  
schl &  
Leig.

Vo  
sirur des  
fl. 60,000  
von fl. 57  
fl. 27,80,  
für en S)  
dure Abi  
best mt

om  
eseti  
teuer  
föhren  
auf d  
lle V  
bliga  
l. Nr.  
cherg  
orsch  
l  
is 31.

erwalt  
Tempel  
Jos. R  
Ritter  
Dirac  
Polivki  
Jos. Kr  
Bössler  
B  
Prag  
K  
som,  
ndes  
schmi  
Weip  
lam),  
K  
Kenat  
Kalenb  
K m.,  
Litum  
tügen  
b 187.  
Krup  
F  
26 La

imant - ra

1349. Bertram spat pice.

Antisygnus - brachii - habe - priloznyus

franco : arabidus.  
Tany : 20 secundum mentem de braccio.

Tany 1881 : 10<sup>ty</sup> oxyponus : 4 Tany.

oxyne : 24 gr.

abstris : anofur.

Wp. 342

om  
esetz  
guer.  
ihrei  
f d  
e V  
oliga  
I. Nr.  
s herg  
rschi  
1  
31.  
walt  
empsi  
s. Ri  
itter  
irec  
olivka  
s. Kr  
ssler  
B:  
b) Prag  
25 s Ki  
Ki m., l  
fre des  
Tuchmi  
h) Veip  
ba u, i)  
4, Ki  
Fa enar  
Ko enb:  
Ki m.,  
Da um  
übigen  
ber 187.  
Krap  
F  
258 La

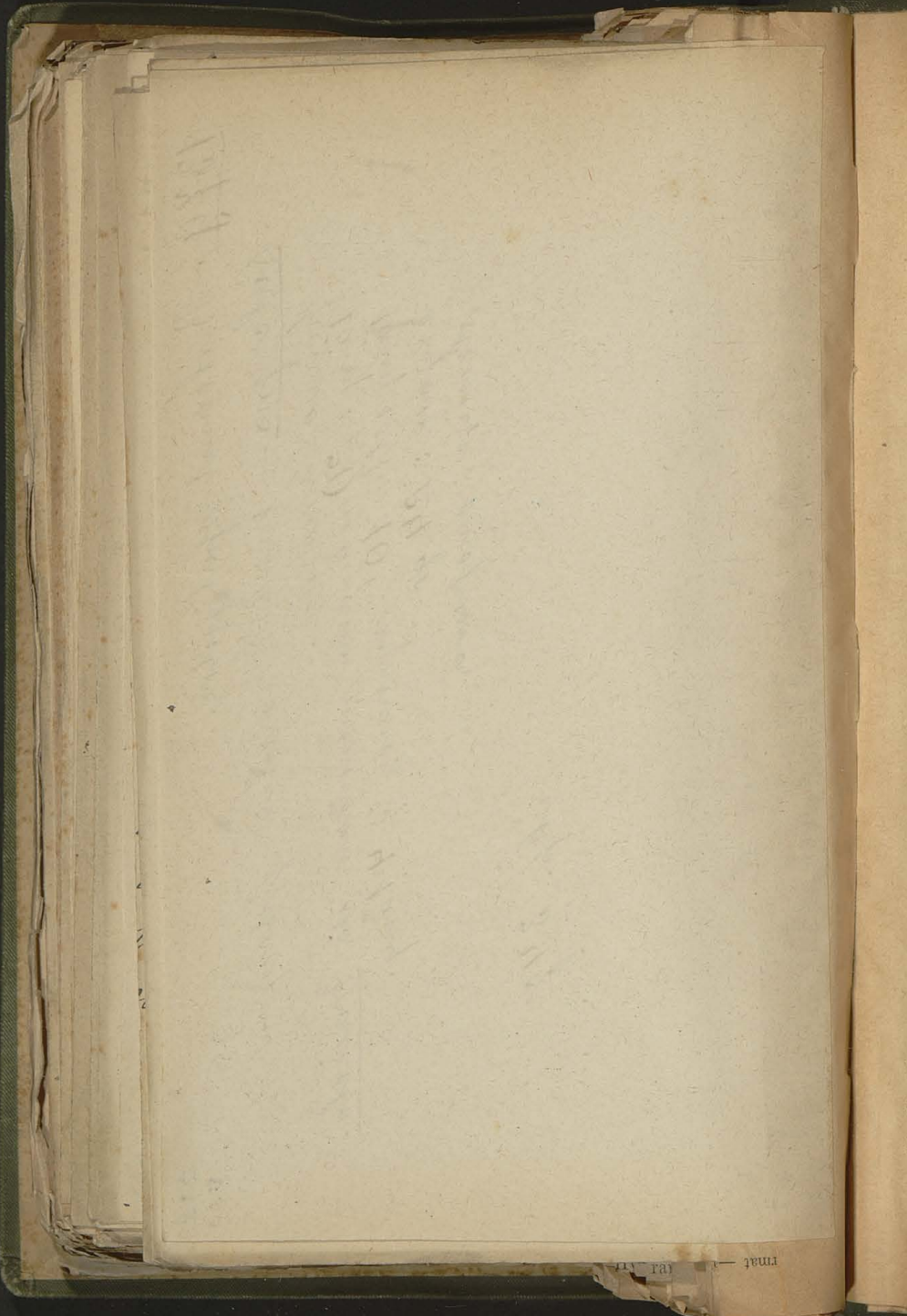

it-  
 em-  
 ran  
 geh  
 ewi  
 e e  
 nd  
 unth  
 ethe  
 A No  
 880  
 Jul  
 fl.  
 folg  
 mo  
 nd 1  
 872 l  
 er fl.  
 nd 40  
 hluss  
 om Ji  
 er Ob  
 zenen  
 doch  
 urde i  
 eder  
 Bes  
 mortis  
 dit-A  
 sellse  
 d St  
 rjahr  
 E  
 rle fü  
 A 245  
 besa  
 18.115  
 slitz  
 ACTY  
 In-Cont  
 nage  
 Admini  
 E Cont  
 Ageko  
 Ken  
 Mal-  
 C. bes  
 A. n. L  
 P. -0  
 l. 14  
 E. ten  
 V. hus  
 mehr

imat — rät

1381. Otto Falsch.

*Amphiprioni* (Hemiteleslar)

*frans*; *magdalenensis*.

Tany: 10♂ nire *magdalen*. *monstrat*.

Tany *adlesche*; 4; 6 ♀ *cygnus*.

*cygnus*; } *secundum* *medium* *et* *communis*.

*adles*; } *non* x

*cygn.* III, 34.

260

222

219

t.-  
m  
ran  
eh  
wh  
e e  
nd  
ndt  
tie  
No  
80  
Ju  
fl.  
folg  
mo  
  
d 1  
72 1  
r fl.  
d 40  
aluss  
m Ja  
Ob  
enen  
och  
rde  
eder  
in Bes  
ortis  
dit-A  
Gellse  
ul Sö  
Vjäh  
L  
wde fü  
(+1 245  
di bes  
fl. 8.715  
Gslitz  
CTH  
  
Ba Conf  
lagel  
mini  
  
Ba Conf  
Anreko  
I ken  
Matial-  
Caibes  
Acta Li  
Pri-Ob  
x. 15  
Eßen e  
Vor hus  
techi  
  
Cupa

1881

010

010

010

010

010

010

010

010

*[Faint, illegible handwritten text, possibly bleed-through from the reverse side]*

1880  
1881  
1882  
1883  
1884  
1885  
1886  
1887  
1888  
1889  
1890  
1891  
1892  
1893  
1894  
1895  
1896  
1897  
1898  
1899  
1900

General-  
schri-  
ftung.  
J. 18  
usses  
Besitz  
Einli  
Genu  
mens  
sigen  
928

Mi  
rages  
bedi  
Zu  
we  
K  
ft.  
G  
die  
mi  
Jah  
14  
Sch  
bil  
Rü  
rat  
für  
eve  
An  
der  
stir  
Bus  
wun  
Abs  
Pri



1382 Hemmyl ofat sørgemysk:

220

Fransiscent - roset - sørgemysk.

franso: magolektriske

franso: 576 franskonskisk

franso: 101. 29, 64 sørgemysk

sørgemysk: 16 gr.

skrivelse: 12 gr.

chp. 306.

260

1. d. 0. nu  
1.19  
en  
heil  
Lit.  
das  
B.  
en I  
Juli  
sfris  
U  
eral-  
schv  
ug,  
J. 18  
asses  
besitz  
Einkl  
Genu  
mens  
igen  
928  
Mi  
erages  
bef  
Zug  
wel  
Kob  
fl. 600.0  
Gul  
die  
mit  
Jahr  
144  
Sch  
bild  
Rü  
rath  
für  
event  
Anle  
ders  
stim  
Buse  
wurd  
Abs  
Prior

ungarische

Stam

ille . . . . .  
ehen . . . . .  
asen . . . . .

zöde Sparea  
opiu Buchhalt  
0.000 in 1200 A  
10, 1 1/2% —

Sta

ille . . . . .  
echsel . . . . .  
ehen . . . . .

äner Sparea  
*(ny-tesztig)*. [ . . . ]  
ier: lex. Verm  
z. widenden  
in Ele 1880:

Sta

ille . . . . .  
ehen . . . . .

s-Thessgegende

s-To lyäer Sp

äer Sparea  
er-Penthalter:  
000 in 400 A  
3% — E

Sta

ille . . . . .  
case . . . . .  
ehen . . . . .

rlinstituten

stän Zinsen

Handwritten text at the bottom of the page, possibly a signature or date, partially obscured by the binding.

ugarische Sp

Stand

ille . . . . .  
shen . . . . .  
sen . . . . .  
. . . . .

zóder Sparcas  
opus Buchhalter  
.000 n 1200 Acti  
10, 1 (%). — E

Stand

ille . . . . .  
chsel . . . . .  
shen . . . . .  
. . . . .

áner parcass  
ny-táság). [18  
er: ex. Vermes  
z. Irídenen B  
1 En 1880: —

Stan

ille . . . . .  
shen . . . . .  
. . . . .

The sgender

Top yáer Spar

jaer parcass  
er-Bu halter: J  
.000 n 400 Acti  
35 (%). — Ein

Stan

ille . . . . .  
chsel . . . . .  
shen . . . . .  
. . . . .

rland. instituten  
ständi. Zinsen

1382. Ten ofat kynseik;

sheklesvordar (manna)

frann: mangelvordur

Tann; nise seifonno mentvordur;

Tann vordur; 22, 64 segruz.

skies; 12 gr.

Styr 108.

260

221

Act  
Wechsel-P  
Hypothek  
Debitum  
Rückstän  
Diverse an  
Cassa

Act  
Sign. r. B  
Capital fl  
5, 550 (=

Act  
Wechsel-P  
Creditum  
Hypothek  
Vorschü  
Werthpap  
Cassa  
Sonstige

W  
penzlar  
Steiner  
mit fl.  
Einl-S

Act  
Wechsel-P  
Vorschü  
Hypothek  
Werthpap  
Cassa  
Sonstige

Em. S  
Capital  
(= 34

Act  
Creditum  
Hypothek  
Vorschü  
Werthpap  
Institut  
Anlagen  
Debitum  
Fällige  
Cassa  
Sonstige

f d  
an G  
s 14  
er v  
82  
sten  
ands  
iscot

Bi  
esamm  
rungs  
iser  
ford  
Staats  
aatsg

zahl  
061  
47  
72  
188  
58  
enge

Tra  
Vers  
esare

F  
914-09  
zinsu  
bracht  
Staat

I  
richt  
die  
onta  
zen  
1,796  
Mimi  
1881

Seide  
won

1883.

Forn bis. Anmerk.

Agave - sp. - reg. - 2000

Spinn: 12

Fornis: 12

Fornis: 12 gr.

Spinn: 12 gr.

Spinn: 12 gr.

Imp. 317.

222

260

F d  
da G  
W 19  
d vi  
182  
l ten  
nds  
l scoi

Bi

G amm  
ungs  
K ser  
E ordt  
taats  
S atsg

Anahl  
49 061  
1 471  
792.  
198.  
67 080.  
N engel  
Tra  
Verse

es am

E  
fl. 14:09  
Ve insu  
ge acht  
de Staat

I  
Becht  
für die  
M nta  
ge n  
fl. 736  
pr imi  
J. 381

Ge side  
(wo n

Č. 1a  
28. 1a  
n. 0. u.

4. P.

s. a. m. e.  
30.0  
2.0

7.8  
20.0  
22.5

D  
n. e. u.  
u. r.  
B. a. n. h. o. f.  
s. o. c. i. e. t. e.  
d. e. S. t. r. e. t.  
g. e. n. e.  
e. i. n. t. r. a.  
a. u. t. w. i. e.  
s. o. e. r. b. l.  
d. u. n. w. e.  
b. e. n. P. r.  
A. r.  
j. e. r. u. s. d.  
M. a. r. t. i. a. l. v.

S. t.  
d. e. u. l. e. n.  
A. n. g. e. C. a.  
s. t. e. r.  
l. o. h. e. n.  
Z. e. v. o. m.

A. c.  
C. o. m. p. s.  
s. a. o. n.  
g. e. z. e. n. e. r.  
s. e. l. l. h. a. f. t.

O. b.  
1. C. o. b. e.  
J. 22 a.  
a. n. g. u. s.  
a. m. A. r.  
s. p. ä. t. m.  
d. e. n. h. e. n.  
d. e. r. t. e. r.  
f. 9. 00.  
G. e. s. e. t.  
D. i. r. e. c. t. o. r.

117 1a







1336. Von his. Abrechnungs.

Cremonensy faktor - hinc

franco: magdeburgische,

Tam;

Tam abscissa:  $1\frac{1}{2}$  mome; 6 2/3 pgn.

regime: 10 gr.

abrechnungs: 12 gr.

1 Kap. 336.

224

260

V w

s.  
Caf  
tte  
tte  
urst  
on  
ir  
ir  
ird

(von 8  
Kilom.,  
Kilom.,  
gruze  
24 1/2  
Beiebs  
Rz zow  
Prmys  
Krone-  
Povoło  
Wicz  
Bry-R  
7. April  
19 un  
F  
257 Pers

225-00

135 00

C  
sind für,  
für lat  
da 312  
wurden  
Lemberg  
VL. m.,  
definitiv  
Bau for  
Obli. 1  
amó is

\*  
Emission  
Zeit m

Con a

Legen  
hinau  
erkehr  
geförd

euer.

I

ber d

den

Stad

m ge

Zust

inerts

r d. 2

r d. 9

eren

Em.

sung

isen I

schrei

sten d

monst

riels

spanel

erse

l d.

he Af

400.17

sgabe

X

gentli

re geg

stalle

stet

ment

ches

rwalt

theill

l w. I

in v

entue

l reff

in J

in I

bsic

arer

zy

1771

1386: Christiani spat hynensis.

Marsyas

Spoma; memmisdie.

Tomy;

Tomy rteschus; 20; 6 1/2 regne.

regne; 44 gr.

alxios; 12 gr.

Syn. 109.

260

225

Al eme  
Ba auf  
Ve ehr  
Zu örd

Str ern,

I  
Sier de  
zu lem  
en Staat  
de gar  
en Zuse  
Roertri  
pe fl. 2  
pe fl. 9  
Hiron  
II. Sm.  
zierung  
wen I  
Al drei  
kon d  
Co onst  
Be ebr  
Co onei  
div se  
Sud o  
rät. At  
fl. 10.1  
Au abe

orentli  
der geg  
Au alle  
der tet  
narent  
nishes  
Ve ralt  
An teil  
bez. I  
bal v  
eve ue  
Bet off  
bah J  
Bal I  
bea ic  
and er  
to cy

bet  
Re  
III  
wa  
fl.  
Au  
fl.  
wi  
ge

**Ve**

lener  
r w  
red  
anzel  
Sch  
meis

**Di**

mit  
t gl  
Denie  
st F

**Ba**

Co  
wo  
Be  
vis  
In  
die  
Ba  
Wi  
str  
The  
von  
Fer  
halt  
mit  
ca  
den  
(Co  
verk  
Urke  
Loe  
Gese  
Ueb  
Gese

betri  
Rese et  
III. n.  
ware z  
fl. 1300  
Ausg bei  
fl. 1359  
wint les  
getren

1389. von hier: Milchbrennerei,  
Milchbrennerei - Milch 2

französisch; reine  
Tanz; 12. reine  
Tanz reine; 2. reine; 6. reine  
Tanz; 12. reine  
Tanz; 12. reine  
Tanz; 12. reine

Map. 341

**Veralt**  
Beiner  
V. w.  
Ad v  
Wzel  
Jo Sch  
Baueis  
**Director**  
schft.  
M. gl  
Imnieu  
Ent F  
**Ba**  
Consti  
wort  
Betrü  
visorch  
Induriel  
diese  
Bahn 2.  
Wrd-B  
stre  
Theil  
von  
Ferd. Kin  
halten  
mit  
ca. 20K  
den Fel  
(Consi  
verkel  
Urkun  
Loca  
Gesell  
Ueber  
Gesamt

226

260

Anze  
29.3  
2.6  
230.0  
Reg  
Sonder

mit  
stint

**Veralt**  
dat:  
**Bzl**  
C v.  
**Genral**  
**Betriebs**

B:  
6. Dem  
erforten  
Gew m  
15. Eto  
bahn an  
11. ept  
Betrie  
F  
son wa

5.0 A  
5.0 F

40.0 A  
35.0 F

D  
S  
und in  
B  
in S  
Ank  
wur  
bahn  
Sta  
gew  
von  
dure  
rech

Com

1388. Wendyslam Sapisto.

Sachse

franzos:

franz:

Tang rökendie: 1 n; 6 1/2 ceynoz.

ceynoz: 10 gr.

clavis:

Ann. III, 173.

260

227

Anzahl  
29.41  
2.66  
230.08  
Regg  
Sonst  
San  
V  
mit f  
stim  
u  
  
Vervult  
d e t:  
Buch,  
Ca v.  
General-  
Betriebs  
Ba  
6. Dem  
erfolgen  
Ges m  
15. Sto  
bahn an  
11. pt  
Betriebs  
F  
sonstige  
  
5.00 A  
5.00 F  
  
40.00 A  
35.00 F  
  
D  
S  
und  
B ist  
in Sie  
Anlag-  
wurde  
bahn  
Sta  
gewäl  
von  
durch  
rechne  
  
Comp

sa-Actiengesellsch.

0 in 20 Actien

vom 3. Decem

fl.	kr.	Actien-
8.659	84	Reserv
2.602	80	Einlage
4.668	—	Reesour
4.364	96	Sonstige
8.787	40	Reingew

0.083 —

**nd Spacassa-  
Theisgegend.**

Szolna. [1872.]

von Steinberger.

Inhalte Gedeor

in ungarischer Sp

protollirt.

0 in 10 Actien

vom 3. Decem

fl.	kr.	Actien-
589	83	5 eigene
588	68	Reservet
519	20	Spacal.
871	50	Reesour
085	—	Caution.
600	—	Sonstige
080	75	Gewinn

234 96

07.293 Wechsel e

heilt; 7 neuem

die Rückahunge

**nd Cre-Anstalt**

— Secretär u

— die Firm

et) protollirt. —

nden no 1879-

**auer redita**

Gyrnau [1872.]

Vayma — Bu

Firma st deuts

in 18 Actie

Dividende



a-Actien esellsch.

in 20 Actien

vom 3 Decem

kr.	
659 84	Actien-
602 80	Reserve
668 —	Einlage
364 96	Reacor
787 40	Sonstige
	Reingew

083 —

**Sparassa-  
Theissegend.**

szolno [1872.]

n Steigberger.

halten Gedeo

n unga cher Sp

protollirt.

in 100 Actien

vom 31 Decem

kr.	
89 83	Actien-
98 68	5 eigene
19 20	Reservef
71 50	Spareinf
85 —	Reescom
00 —	Caution
80 75	Sonstige
	Gewinn

84 96

7.293 Wechsel e

eilt; G neuen

e Rückhunge

d Cred-Anstalt

— Secretär u

— le Firm

protollirt. -

den p 1879

**auer Credita**

yrnan. 1872.]

Vaymár — B

Firma st deut

in 180 Actie

Dividende:

1889. Repndram hrozidewski.

aus Tolony

franco, mormonsian.

Tomy: 90 kones, fransman.

Tomy rdeische: 6 n 6 1/2 oxpuz.

oxpuz: 24 gr.

alvies: 4 gr.

Wgr. VIII, 19.

I Gok.

PASSIV.

Emk.	fl.
en-	185.00
rvel	6.09
ger	590.75
itor	4.82
holenden	41
nn	14.08

690.9

(bis 8.112 Zinse: Ausg  
 ein (incl. 1746 G  
 Die fl. 466 für en Reserv  
 nt

nd erbebank

7.1  
 - P. Dr. Moriz Perez. -  
 Director: Dr. al. Wein  
 ber Die Firm ist deut  
 e) lirt.  
 iel 100 (in lge E  
 or -1881: fl. 13. 12  
 en 881. PASS

en	.....
rr	.....
rr	Scherstellung
r	haber
ag	Büchel
u	Conto-Corren
sc	.....
feh	ansen
inaldo	.....

fl. 18.28 Credit  
 Pfandvohüsse  
 38 Einlagen in Conto

Ok.

372  
 vi ses: Fra v. Bär  
 81 w. Traxler - Buch  
 na sch und unrisch (

et 100. Di d d

ASSIV

fl.  
135.00  
6.09  
530.78  
4.67  
41  
14.08

690.9

2 Zinsen, Ausg  
(incl. fl. 1746 G  
86 für in Reserv

bank.

Moriz Mercz. -  
r: Dr. J. Wein  
Firmaist deut

(in Folge Ein  
st: fl. 9 13, 12

PASS

stellungs  
r  
chel  
Corrent

3

18.287 Credit  
andvorhüsse  
gen im Konto.

s: Frau v. Bär  
Traxler. - Buch  
und unarisch (

0. Dividend

1390. Spysent inielvorkyritshu

Samboer

formus: mographwähnlic.

Tänq;

Tänq steecke: D. i. 6<sup>4</sup> oxyguz.

oxyguz: 48 gr. 2 Künäet  
avenne.

strix;

Wggr. II, 2.

260

229

ranst

pital

fl. 1

Allg  
Bah  
Verh  
Zug

Steu  
Dive

itar

ect

- 0

**Fir**

reza

tal:

16

I  
wiraus  
fl. 251  
rechng  
der sfi  
nis fl.  
fl. 214  
fl. 100  
sche v

ab: kn  
am ns  
trigler  
foröns  
B-N ff  
betre  
samt

wir

oth

fl.

176

**Verak**  
D C  
**Diric**  
de D  
**Curor**

er

S.

M

100

E  
ans  
Flie  
Ziegh  
Die re  
187 d  
dort  
Ziegal  
Da r  
Eröni  
Octe  
von r  
und  
thä

ves

rärt

ollin

l:

am

D.

355

ral

1890. San Luis, Missouri.

Wasserschnecke - milieu & (Anzahl)

französisch; arabisch,

französisch;

französisch; 2 mal

französisch; 12 gr.

französisch; 1 mal

Wasserschnecke.

260

230

Allgemeine  
Bahnhof  
Verkehr  
Zugfahr

Steuern  
Divers

I  
wird aus  
fl. 27 51  
rechnung  
der 2. S.  
niss fl.  
fl. 27 14  
fl. 11 05  
schulv

E  
ab: Ein  
an Zins  
träge der  
fordern  
B.-N. di.  
beträg  
samt

Verwal  
Dir. C.  
Direkt  
der D.  
Curator

E  
an G.  
Flügel  
Ziegel  
Die Str.  
1872 d.  
dorf-e  
Ziegel  
Datr  
Eröffn  
Octob  
von G.  
und si  
thalg

355

n alten  
Station  
calbahn

ersonen-

,000.000  
,000.000

,999.850

7,000.000  
),999.850

hat der  
isenstein  
Befreiung  
hre, d. i.  
l. i. bis  
hren für  
rioritäts-  
c Grund-

der Con-  
gationen

**in Silber**  
0 Jahren  
gationen  
werden;  
Wiener  
ner 1877  
lten die  
lebenden  
folgt die  
lesselben  
ibt, von  
ber der  
0.000 die  
Betriebs-  
ut wird.  
Betriebs-  
ebenden  
Zinsen-  
chüssen  
fl. 165.  
ro 1881  
Beträge  
erlosung  
Weiteres  
r Curs-

blat  
gealt

od de  
tur de  
wee de  
lic der  
habed  
Pien-l  
F

Messe  
Ban n  
ein U  
CTI

Da Cont  
bertr  
ubaut

Baoster  
End  
188  
Liti

Marial-

ento F  
Gulben  
rtung  
ben-E  
Gulben  
ben C  
Gulben

Caonen  
Caobesi  
Genn-1  
Lia  
Lia

Anz  
163  
1  
482

G a

25.6  
San  
17.7

blate  
 gezt  
 ode de  
 tun de  
 weid  
 lich de  
 hat ed  
 Pils n-I  
 I  
 Ma se  
 Bal n  
 ein U  
 ATI  
 Bau ont  
 U ertr  
 N bau  
 Bau ster  
 E End  
 p 188  
 d Liti  
 Mat ial  
 C to I  
 Gut ben  
 w ung  
 P en-l  
 Gut ben  
 se en  
 Gut ben  
 Cau nan  
 Cass esti  
 Gey n-1  
 D Lin  
 De Lin  
 Anza  
 165.1  
 1.8  
 7  
 5  
 482.3  
 Gear  
 1  
 25.52 P  
 Sand ac  
 2  
 17.727

1890.

Van lui: muerdervethi.

Belien - ofossno - veyplewne.

franno: vvedevkhe,

kanj:

Tang vobesche: 1 noelny

segnaz: 12 pr. n. mung musk.

ofen: mofpama.

Kap. 305.

260

231

wor  
s d  
ge  
de  
1. d  
un  
1. d  
Ac

I  
H  
K  
be  
un  
un  
de

A  
un  
in  
jä

P  
un  
ge  
be  
de  
vo  
A  
lo  
til  
un  
ste  
bü  
Pri

CTI

B  
L  
E  
K  
M  
17  
16  
C  
D  
C  
V  
B  
Z

h  
p  
C



1392. Association of Art Synesists;

Whitlie

framm; männliche; jak mine more fynesche

Tamy;

Tamy retokke; 2

exyner; 16 gr.

whis;

Syn. 116.

260

232

221

wod re  
s e l s  
gele te  
des res  
1. Jan  
und or  
1. Ji 1  
Act n  
  
I  
Hau tba  
kome n  
bah Br  
und Gel  
und Pri  
der ru  
  
A  
und Di  
inn hall  
jähr g:  
  
P  
und . J  
gela gte  
bezv L  
des ahi  
von l. 3  
Am ti  
losu gen  
tilgu sp  
und ie  
stat l  
bör smä  
Prior tät  
  
A T T  
  
Bau-Unto  
" "  
  
Local h  
Bauuf  
Kohlwe  
Materi-  
17.33 Act  
16.418 ri  
Casse es  
Diver C  
Curatol.  
Vorg  
Betr os  
Zwie h  
  
hiev  
Co.  
  
Comp

sterr

St

n . . .  
. . . .  
. . . .  
. . . .  
e . . .  
. . . .  
h. 101

re a s a  
zlei-rste  
Webrsky  
; Ei-St

St

n . . .  
scapi bei  
eh . . .  
werth . . .  
58) so. Ac

re a s a  
r. Bulhal  
- Zins

St

en . . .  
e . . .  
aufsp . . .  
n . . .  
. . . .

bunz  
ns-  
Co  
rav

g). Er

en . . .  
e . . .  
son . . .  
n . . .  
. . . .

ner S a  
r: F S

terreisc  
St  
1010 Ave  
reasa  
lei-Veste  
Vebro sky  
; Ein-St  
St  
scapita bei  
th  
werth)  
58) son Ac  
reasa  
Buchal  
- Zinsiss  
St  
aufspre  
n  
bunzla  
ns-  
Cor  
ar  
l  
en  
e  
n  
lner Sa  
er: Fr S

1392. Montagny am Torgio  
Swidmir (Waldschne)  
franz; kreuzschne;  
Stany;  
Stany waldschne; 2 waldschne o' 6 by schne;  
schne; 12 gr.  
schne;  
Ant. I, 144.

234  
233  
260

A  
Hypoth  
Wechs  
Vorschr  
Werth  
Realit  
Sparcas  
Caution  
Cassa  
Rückst

Joh. Im  
halter  
Rückst

A  
Hypoth  
Gemein  
Guldb  
Spar  
Werth  
Rückst  
Cassa

Carl  
+ f

Hypoth  
Wechs  
Werth  
Realit  
Rückst  
Invent  
Cassa

[186  
Wen  
Z. f  
1880  
fond  
wur

Hypoth  
Wechs  
Vorse  
Werth  
Rückst  
Cassa  
Sous

C. F

In  
Vesal  
die Ish  
Reaür  
dirug  
Zeit von  
Ges se  
Bet obs  
bict.  
des rio  
Stapu  
gewen.  
tät bes  
vere. d  
Baranst  
Comrtü  
gen G  
1.  
Bezahl  
Privat  
vomem  
1. June  
2.  
tire en  
und om  
Zinn d  
3.  
wir am  
4.  
allge  
etwae  
5.  
bis am  
privat  
Guln.  
6.  
Brü Mi  
und. 2  
7.  
2 Jere  
über be  
D  
1.  
Ban d  
Pfla  
reden  
gun  
Aen ru  
Letzre  
bahn  
2  
sow  
als  
abzu

1397. Fauter bei. Mark.

Hyndes

Frans;

Tany;

Tany abbedue; (2); G. H. opusculum.

opuz;

diversisim;

Map. 421.

260

234

n  
Ver  
die  
Real  
dir  
Zeit  
Ges  
Betr  
biete  
des  
Stap  
gew  
fater  
vere  
Bank  
Const  
gend  
1.  
Beza  
Prior  
von  
1. Ja  
2.  
tiren  
und  
Zins  
3.  
wird  
4.  
allf  
etwa  
5.  
bis  
prior  
Guld  
6.  
Brü  
und  
7.  
2 Ja  
überg  
D  
1.  
Bank  
Pfla  
redet  
gung  
Äend  
Letzte  
bahn  
2  
sow  
als  
abzus

Verz  
die  
Zins  
walt  
jene  
der

D  
pro  
der  
Kair  
wes  
Ent  
Bet  
Kilo

D  
Bal  
auf  
auf  
der  
bes  
see

D  
sell  
The  
The  
von  
als  
ent  
Sta  
187  
fi.  
ges

U  
vor  
Die  
rech  
geg  
Uel  
Pri  
säc

1399. Ton Samwuth

may. samlam.

Chunmying

Spurawo:

Tang: 100 Seiksonoi

Tang robschue: 6.

Seignoz: 16 gr. L'im aveng X hordes.

Seis: 6 gr.

Adpx. I, 10.

235

260

Verzi  
die 5  
Zinse  
walte  
jenes  
der S

D  
protoll  
derse  
Kais  
west  
Ents  
Betr  
Kilote

D  
Bahna  
aufg  
antw  
der Dr  
besort  
sech

D  
sells  
Thei  
Thal  
von  
als S  
entf  
Staa  
1876-1  
fl. 820  
gestet

U  
vor:  
Die  
rech  
gege  
Ueb  
Priv  
sächs

B.

Alle . . .  
schen . . .  
ren . . .  
. . . . .

ahmen im  
von fl. 26.0  
1880): fl. 18  
ntiemen und

112. Un

Präses:  
rector: A  
r und B  
*Ungvári kes*

-Capital:  
ien à fl. 1

. . . . .  
at . . . . .  
nsen . . . . .

1881 wu  
comptirt, fl  
Einlagen g  
n.

us-Präses  
er Directo  
reter: An  
protokollirt.

n-Capital:  
fl. 975, 1

iv ra



BLANZ

fl.
15.
209.
23.
177.
50.
45.
96.
72.
1.
690.

n im Jahre 18  
 fl. 26.00 Einlag  
 : fl. 14.80, wov  
 en und emuner

Ungvári I

ses: Ref. Pölä  
 or: Albert Wei  
 nd Buchhalte  
 ári kecskedelm  
 ital: fl. 77.400  
 fl. 10. Div

BLANZ

fl.
6
268
6
14
28

l waren fl.  
 irt. fl. 39.864  
 gen gegen Bü

113. I

ráses Andr. v  
 rector Philip  
 er: And Tamás  
 kollirt.

ital: fl. 200.00  
 75, 10 10-50.

1399. Tam Sarmenid. star. mudi.

Urekenes

frama: kecskeméti magyelsági  
 Tam: 100 mare Szent. men.  
 Tam: kecskeméti: 3, 6 fl. szeged.  
 szeged: 10 gr. & kőmész.  
 máris: 6 gr.

szeged. IX. 6. gr.

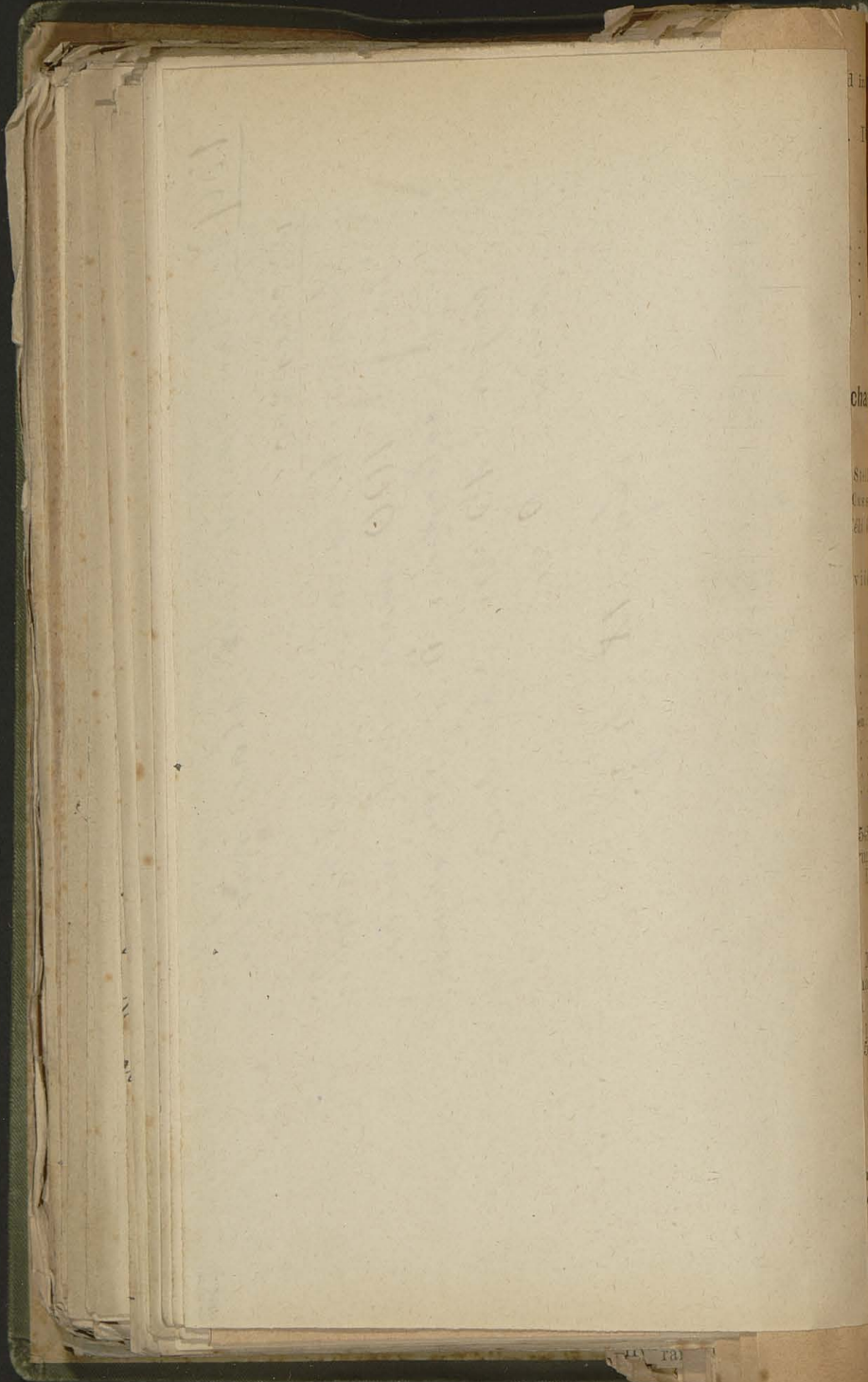

inok. 17

Idende

ASSIVA.

f.	1
20.000	-
3.185	-
31.135	-
30.274	-
729	-
3.757	-
<u>89.083</u>	-

chauder

Stuertreten

asser: Euge

elintézet é

rianden pro

ASSIVA.

f.	kr
100.000	-
100	-
10.766	8
638.301	-
74.150	-
2.800	-
650	3
23.666	7
<u>850.234</u>	9

orschüsse

997.278

st. gegan

[1872.]

Ed. Hof

ungarisch

f. 60.000

D.

zelt. —

mezombati

5 Einz.

4, 4, 5

117 121

1400. Poist bi. brax.

Madlin

frunno :

Tomy : 12

Tomy abbeche : 2 2 , 12 seguzony

seguzoz : 12 gr.

devege : manjufubam

Adap. 444

260

237

17  
ende  
SIVA.  
fl. k  
0.000  
3.185  
1.135  
0.274  
729  
3.757  
0.083  
  
reter  
Eugen  
ézet és  
n pro  
VA.  
kr.  
0.000  
100  
766 89  
301 7  
150  
600  
650 30  
666 70  
234 96  
hüsse  
7.278.  
gegen  
  
1872.]  
Hoff-  
arisch  
0.000  
  
t. —  
mbati  
Einz.  
4, 5



11401.

Paikla lvi. maal.

Urtteryge

frans : arveolshue

Tang : 1 3 arveolshue

Tang roelshue : 2

arveolshue : 1 2 gr.

arveolshue : mampantoni.

Maaf. 450.

260

238

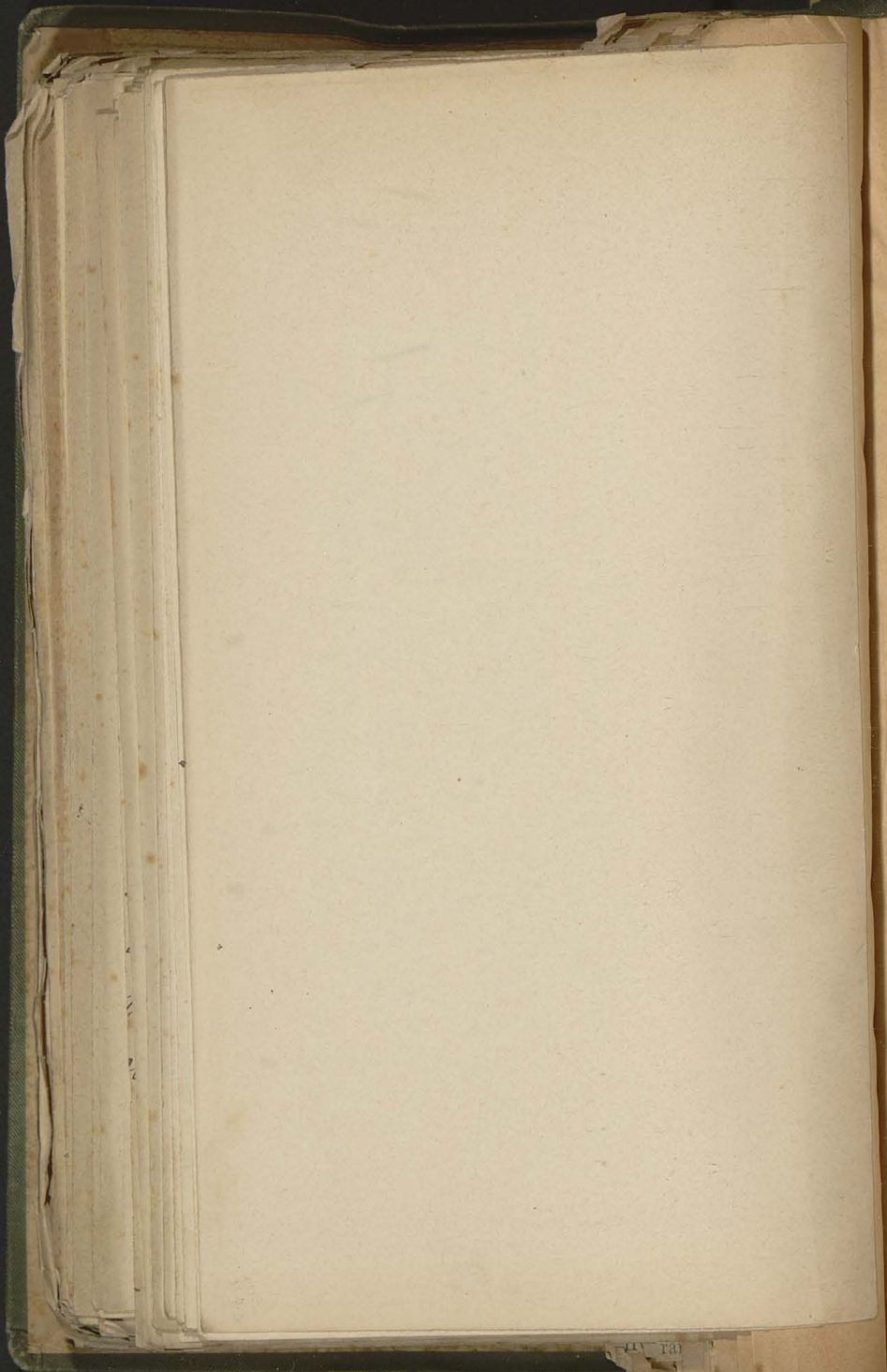

Anz  
96.  
5.

75.

Ve

Co

9

Di

Er

Er

Er

Est

z

Za

Ba

C

si

St

di

an

er

ne

ur

Si

Co

Ac

st

ba

L.

ti

W

ge

L.

111 121

1402. Chancery. Div. Proc. Comptrolr.

Fornivall

Formno: magphelkurovna.

Fornny;

Fornny rskednic; H R o. 6<sup>ty</sup> cizpuz.

ozpuz: 48 apr. & konvenc.

skanis;

vdopr. VIII, 30.

260

239

Anz  
96.7 R  
5.1 Mi  
26 To

75.18

Versied  
G e a m

5. B

Director  
H z.  
B on f  
S roin,  
R tetil  
fema-

B:  
Zálny-  
Bánszé  
C o c e s  
sio rten  
Sta sbal

2:  
34  
11

Si  
die rfor  
an er I  
ertignis  
nod Eir  
und Pric

A  
Silk. ö.  
Cor essi  
Actin  
ste en  
bahen

P  
1. April  
tis sic  
Weg  
gezen  
1. Octo

unwähly, furchtly, a m...  
fessowen wat te mna me=  
extreme treulichly, zehna=  
e ryddane ryddagon  
mingsorgs -

Unges  
sl. Koric  
Haupt-  
n mit fl. C  
Budapest. e  
pénztár e  
ngaris  
takarékp  
erein  
Budapesti  
Carlsburge  
pénztár) e  
y. Cassie  
fl. 50 E  
- Einl.-  
a.  
seuille .  
arlehen .  
wa . . .  
Csab-Reg  
ant. Bogy  
20.000  
15 (= 2  
a.  
seuille .  
u. sonst  
Czaczaer  
Buchha  
Einz. D  
egen End  
a.  
seuille .  
und Cre  
wa . . .



Ungarische Spa

Korier es. Leit  
Haupt-asser:  
mit fl. 00 Einz

pest. Ester  
ztár eg sület). S

arische Lar  
karépeztár). Si

einige Bud  
pesti fárosi ta

burger Sparc:  
ztár) (Sebenbürg  
Cassier Herm.  
50 Ein Divid  
Einl.-S gegen

Stand

ille . . . . .  
nen . . . . .  
. . . . .  
. . . . .

ab-Rentker Sp  
Bogya. Buchh  
0,000 400 A  
(= 24,30, 30 %

Stand

ille . . . . .  
sonstig Activa .

zaer Sarcass  
uehhal r: Ad. I  
z. Di lenden  
Ende 880: +

Stand

ille . . . . .  
d Creditstitute .

1409. chovistom ofrat tymschik;

Klerweise

franso: magdeburshu.

Tamy: 15 + 4.

Tamy sotschikoe: 4 Tamy, fuzgyminy 'obrazny.

seymoz: 48 pr.

stiesi: 12 pr. s kromere.

tyzn. 136.

240

260

ianská  
v. Ta-  
h. 50.  
Ende

a.

45,500
3,133
146,429
496
4,059
<hr/> 199,617

(irgen).  
Pap. —  
—1881:

a.

40,000
7,654
182,487
4,049
5,858
<hr/> 240,048

Präses:  
Capital:  
10. 2 90.

a.

50,000
12,203
287,450
5,507
11,256
<hr/> 366,416

berileti  
halter:  
Actien-  
h. 3 50,

a.

49,600
4,549
220,115
2,501
1,144
5,773
<hr/> 283,682

tien-  
[1881.]

1408. Wien 1875

Chilodermis; Protophyta

forma: membranacea verruculosa.

Form: 80 m. frondosa

Form reticulata; 4 x 6 1/2 centim.

exponz; 48 gr. x humeros.

olivaceo;

algae. IX, 15.

260

241

275

nská  
Ta-  
. 50.  
Ende

5.500  
3.133  
6.429  
496  
4.059

9.617

en).

81:

0.000  
7.654  
2.487  
4.049  
5.858  
0.048

ses:  
ital:  
290,

0.000  
2.203  
7.450  
5.507  
1.256

6.416

ileti  
ter:  
tien-  
350,

9.600  
4.549  
0.115  
2.501  
1.144  
5.773  
8.682

e n-  
81.]

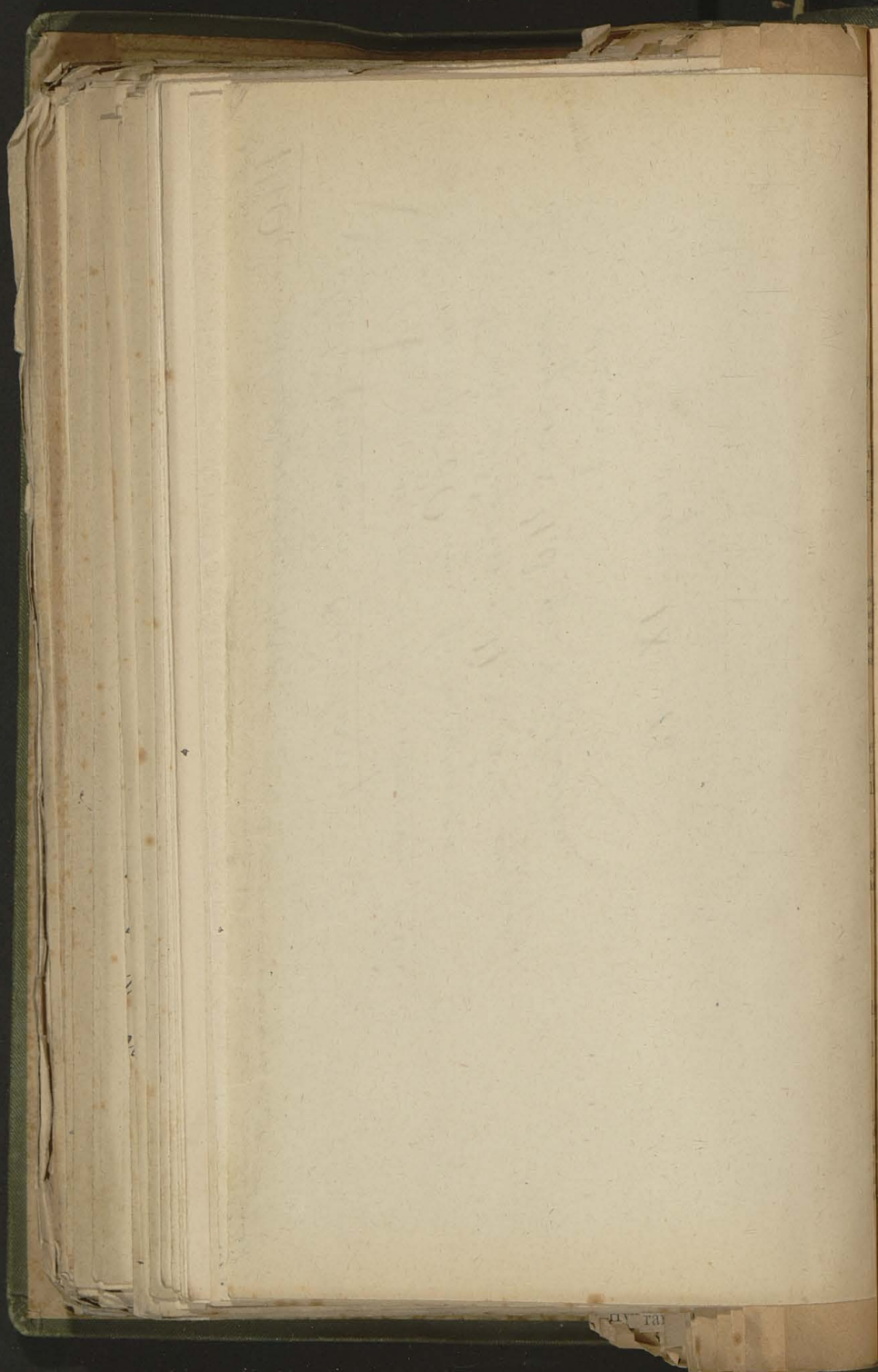

zins  
Pri  
fl.  
Cou  
fehl

**Dir**  
R  
v.K  
A

**Gen**  
S  
(

ber  
28.  
Da  
Com

und

Tilg  
187

1. J  
1. J  
ste  
sat  
im  
Cre  
jäh

in S  
1. C  
per  
1. C  
6 M  
war  
Pri  
gati

111 111

1411. Priests bus. board.

Memorandum

forwards: monmouthshire,  
Tenny: 10 f 2 robedshire,  
Tenny robedshire: 2, 1, 1/2  
regime: 14 pr. 12 chor. among 200 men 2 full,  
obscure: 1000 no  
Morp. 5 2/3 pr.

242

260

B  
zinsg  
Prior  
fl. 10  
Comp  
Comp  
fehle

**Direction**  
Ray j  
v. and  
Alert I  
**General-I**  
Stillv  
(Eö e  
**Ba**  
ber 868  
28. Aug  
Datum:  
Concess  
Fa  
und 074  
**St**  
Tilg d  
1879 erl

70.0  
05.0  
19.8

**Ac**  
1. Jän  
1. Jän  
stem  
satin  
im Ob  
Cred  
jähr  
**Pr**  
in S  
1. Ob  
per 7  
1. Ob  
6 Ma  
ware  
Pr  
gatio

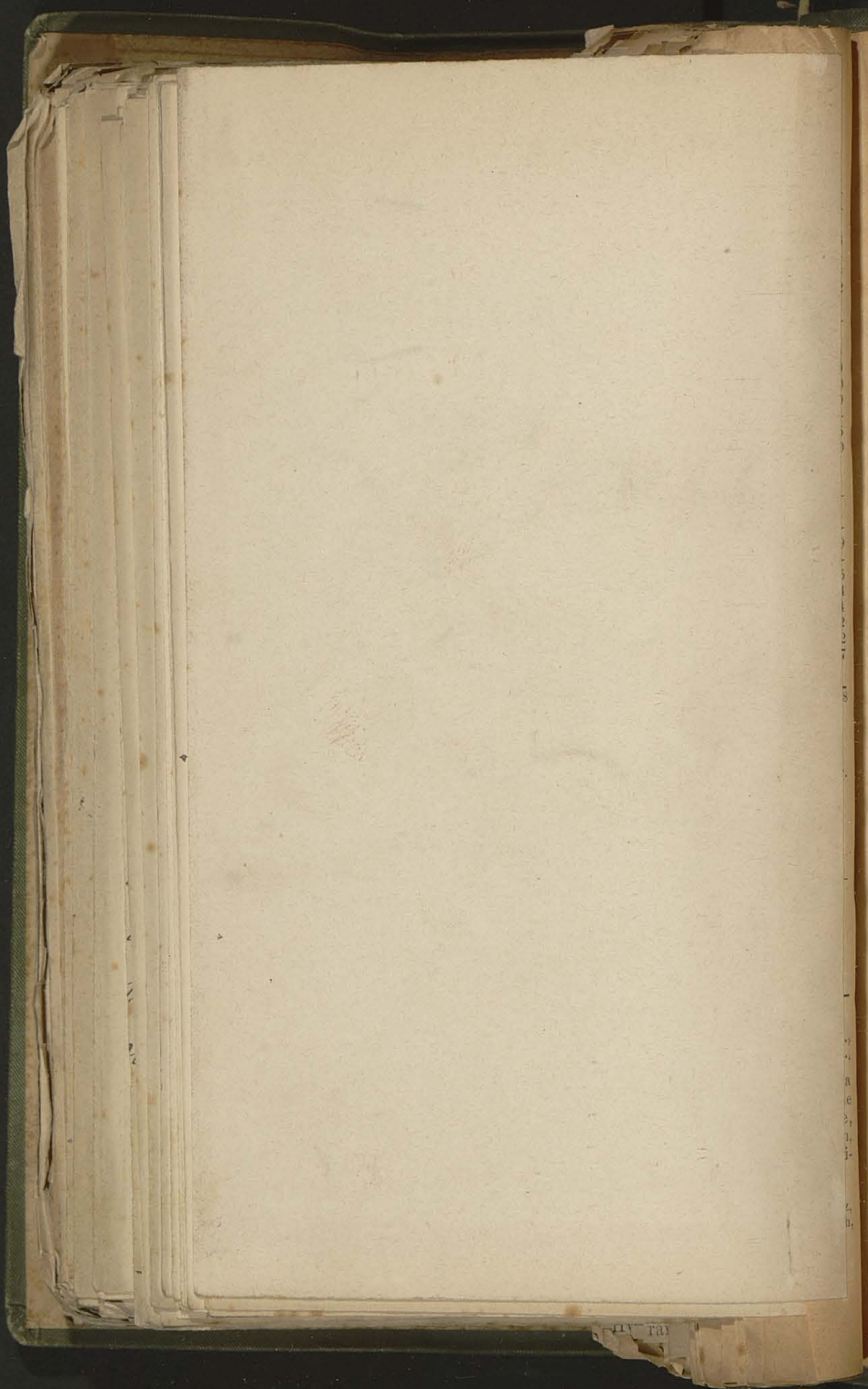

**Dir**  
 S  
 A  
 G  
 D  
**Au c**  
 L e e  
 S r  
 De L  
 ten  
 C e  
  
 un E  
 für  
 Ba s  
  
 Inot  
 zu 2  
 Ac m  
 Tilt  
 bal  
 tät  
 Jal  
 Zh  
 ka  
  
**Di**  
 - m  
 Ju  
 v  
 A  
**Ge**  
 S  
 I  
 I  
 E  
 C  
 k  
  
 I

1412.

Paßt bei. Abschl.

Fammiel

Foranno: männliche.

Tomy: 10 + 1 tot.

Tomy + Leckhe: 1

Regner: 12 pr. 1/4 anell. 10 ore 1 cas. 2 puffer

Meis: mannheimer.

Kap. 5 3 8

243

260

Direktion  
 Sekretariat  
 Aufsicht  
 Leinwand  
 Serie  
 E  
 Dees  
 tem  
 Com  
 I  
 und  
 für  
 Bau  
 A  
 Indu  
 zus.  
 Acti  
 Tilg  
 bahn  
 täts  
 Jahr  
 Zins  
 kant  
 B  
  
 Direktion  
 — lit  
 Kolon  
 v. ara  
 Ab. Sz  
 Genal-  
 Secret  
 Insecto  
 Bauau-  
 Enrich  
 Concol-  
 ke rs-  
 Ob-Co  
 — ctiv  
 — eleg  
 Di as:

bish  
dem

A  
Eiser  
Aus  
str  
Aus  
be  
In d  
Sz  
sti  
Mate  
Schl  
Cassa  
16 S  
Effe  
Silbe  
de  
Sons  
Cau  
Zins  
sic  
Com  
Zins  
Erf  
Pr  
Pr

Staa  
pr  
Staa

Anz  
653  
20  
2  
1  
481  
Mie  
g  
Wa  
Son  
Ver

G

Salz  
11.7  
C

11.7



1412. chroicy bis. fozem.

Michalewica.

Przawa; imogdelwirska.

Prawy; 60 mowm francuzow.

Prawy odlewie; 5 w' obzary. " 6 ty przuz.

Przuz; 48 pr.

Przuz; 6 pr.

Wpaz. VIII, 40.

244

260

bishe  
demn  
AC

Eisenb  
Aus d  
strich  
Aus d  
bestit  
In die  
Szene  
stirt  
Mater  
Schiem  
Cassas  
16 St.  
Effect  
Silber  
den m  
Sonst  
Cautis  
Zinsh  
sion In  
Conto  
Zinse  
Erfor  
„St  
Pro 37  
Pro 38

Staatar.  
pro 37  
Staatar

Anzahl  
658.47 Re  
20.18 Mi  
2.70 To  
1.58  
481.29

Mieth für  
gen to.  
Waggel  
Sonst E  
Versede

Ge m

Salz, 164  
11.798

Commiss



sen: 38 Bries -

Spar sa, sie

(Brezmónyai  
Joh. Kiszáth.  
ctien-Capital:  
4 (= 8., 8,

de 18 in fl.

69	ctien-Ca
.738	eservefo
.990	teressen
.956	nbehobe
.061	eingewir
.803	
.617	

(Szászvárosi t  
éhalte G. Kc  
ctien t fl. 40  
gege Ende

de 18 in fl.

.539	ctien-Ca
.800	eservefo
.000	teressen
.073	nticipati
.636	eingewin
.048	

a (Bu -Eörsi  
hs. Csier: Jc  
Einz. Dividend  
gege Ende

le 188 in fl.

365	ctien-Ca
884	eservefo
519	teressen
450	atic. Zins
577	eingewin
321	
416	

ks - S arca  
a. R. v Falk. &  
ck. Eehhalte  
fl. 50 Linz. Di  
ren E le 1886

e 188 in fl.

04	ctien-Ca
09	eservefo
43	eressent
08	ansitiv-Z
18	ünstige P
	ingewin
32	

all  
tab

1413. McDonogh's Lang

Lang's

Spurano:

Tangy:

Tangy tobacco: 3 " 6 by square.

square:

square:

Adge. III, 85.

245

260

11/1/20  
Handwritten notes in the left margin.

**Borsod-**

8. Brieser  
[a]. [1873]  
Cassier: An  
den 1879—  
fl. 17.800

tiva.  
de Actien-  
ortefeulle  
r-Darlehen  
nsen u. sonst

**Brooser**

Director: S  
pital: fl. 40  
) (= 11<sub>25</sub>)

tiva.  
ortefeulle  
er I. vaterl.  
tiva.

**Buda-Eörs**

ker. Buchh  
in 1000 A  
4, 5, 8, 17

tiva.  
ortefeulle  
-Darlehen  
n an fremde G  
Zinsen u. son

**Budapest**

isztár). [187  
enstein. C  
l. 49.600 in  
7, 8, 8<sup>0</sup>/<sub>10</sub>.

tiva.  
l. . . . .  
Darlehen. .  
-Wechsel .  
iva . . . . .

**Budapest**  
chaft

1414. Novjicki list. Novak.

Knjabinasto - oxyphloensis

formae:  
Tromy: 12 + 2 ost.

Tromy ostrochne: 2 ost. " 19 septem.

scymoz: 12 gr. & formae

stevici:

Novak. 549.

242

260

Land  
pro  
bew  
fend  
de  
Das  
als  
auf  
ans  
also  
kost  
  
Tras  
Ges  
  
bah  
Hus  
bet  
3 1/2  
  
Bed  
Art.  
Mill  
und  
sam  
Lan  
sg  
  
b) d  
für  
Ans  
Cred  
zur  
Fall  
bew  
I  
  
aus  
ben  
ein  
A  
die  
zum  
der  
A  
von  
Bet  
zu  
Mit  
  
an  
ter

18. No

23. No

27. No

27. No

27. No

10. D

22. D

22. D

23. D

NY 131  
5

1415. *Magnifici Lus. mark.*

Securido

*frummo; exrebrabus.*

*Tamy;*

*Tamy schelue; R*

*regnos;*

*ovis;*

*Marp. 563.*

260

958

247

8. Nov

3. Nov

7. Nov

27. Nov

27. Nov

10. Decm

22. Decm

22. Decm

23. Decm

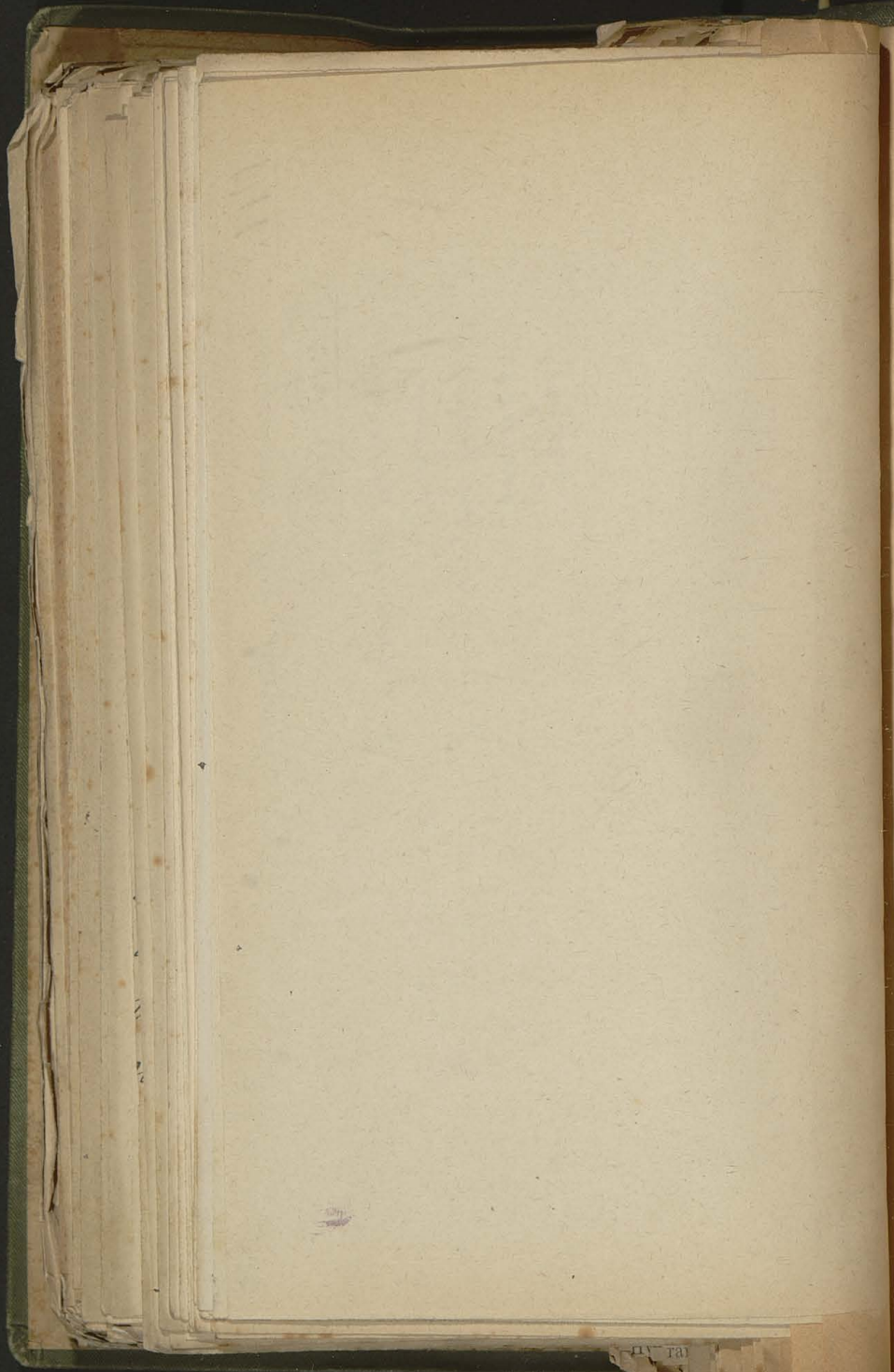

16. D

25. I

25. D

30. I

12. J

4. J

21. J

25. J

25. J

4. J

7. J

10. J

13. J

14. J

iv ra



16. De  
25. De  
25. De  
30. De  
  
12. Jän  
4. Febr  
21. Febr  
25. Febr  
25. Febr  
4. März  
7. März  
10. März  
13. März  
14. März

1410. Schibitorij; Frelis mygt ræpæsk.

Tannens

Spænn; munniskis mæpæskuræne.

Tann;

Tann; æskæskis; R<sup>1/2</sup> - a' B<sup>dy</sup> æpæsk.

æpæsk;

æskis;

æpæsk. IX, 18.

248

911a

260

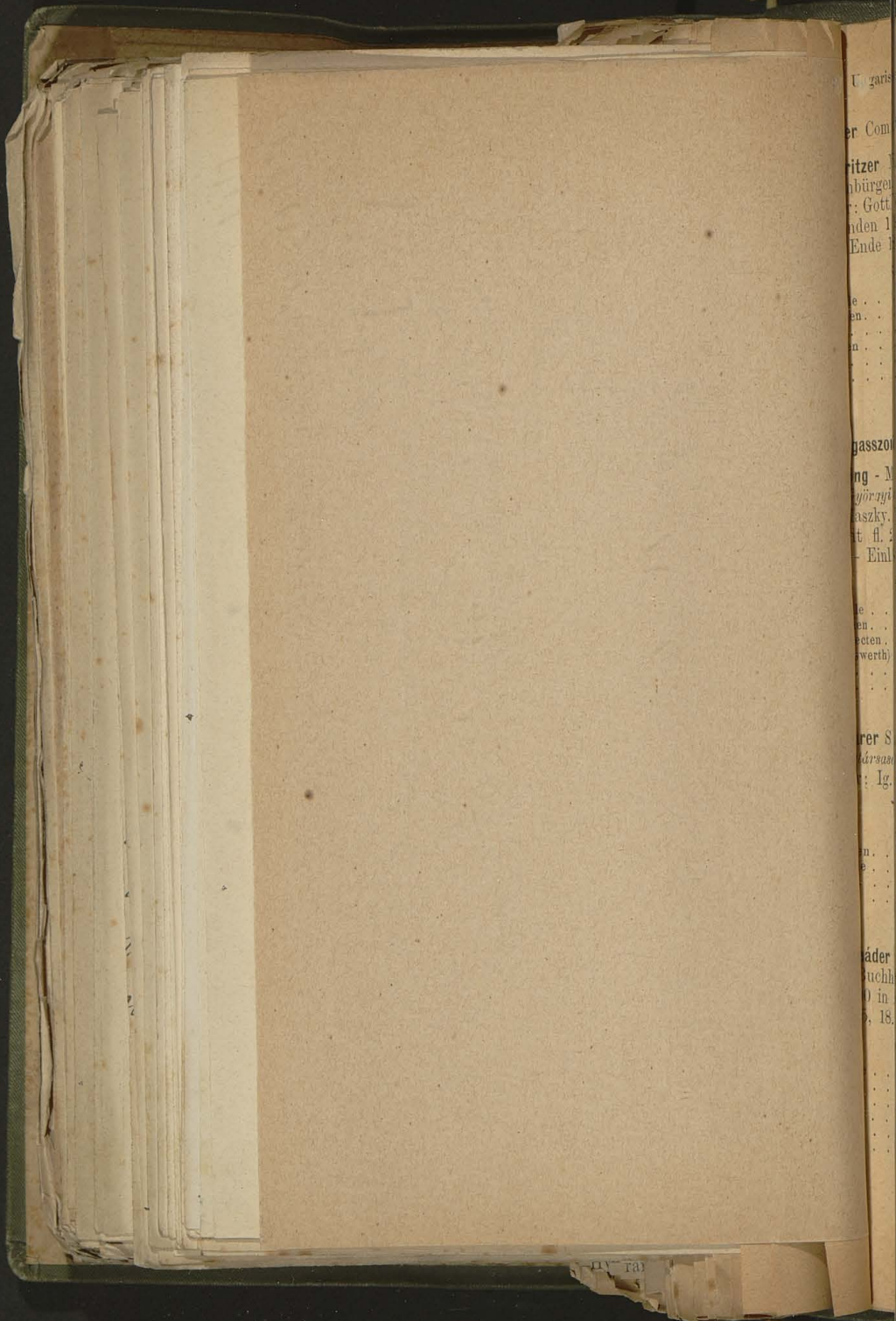

Ugaris

er. Com

ritzer

büрге

r: Gott

nden 19

Ende 30

e . . .

en . . .

in . . .

. . .

. . .

gasszo

ng - M

györnyi

aszkv.

t fl. 2

Einl.

S

le . . .

en . . .

ecten .

werthj

. . .

. . .

rer S

árasan

: Ig.

S

n . . .

e . . .

. . .

. . .

áder

tuchh

0 in

18.

. . .

. . .

. . .

. . .

. . .

. . .

ny táj

1417. Michael's Amstelward's doord. panden.

Buikbeisreus

frans: mēnēerde.

Tany;

Tany roedeke: R. ocrany: 6 ty segne.

segne: 48 gr.

doer: 12 gr.

Pub. III, 193.

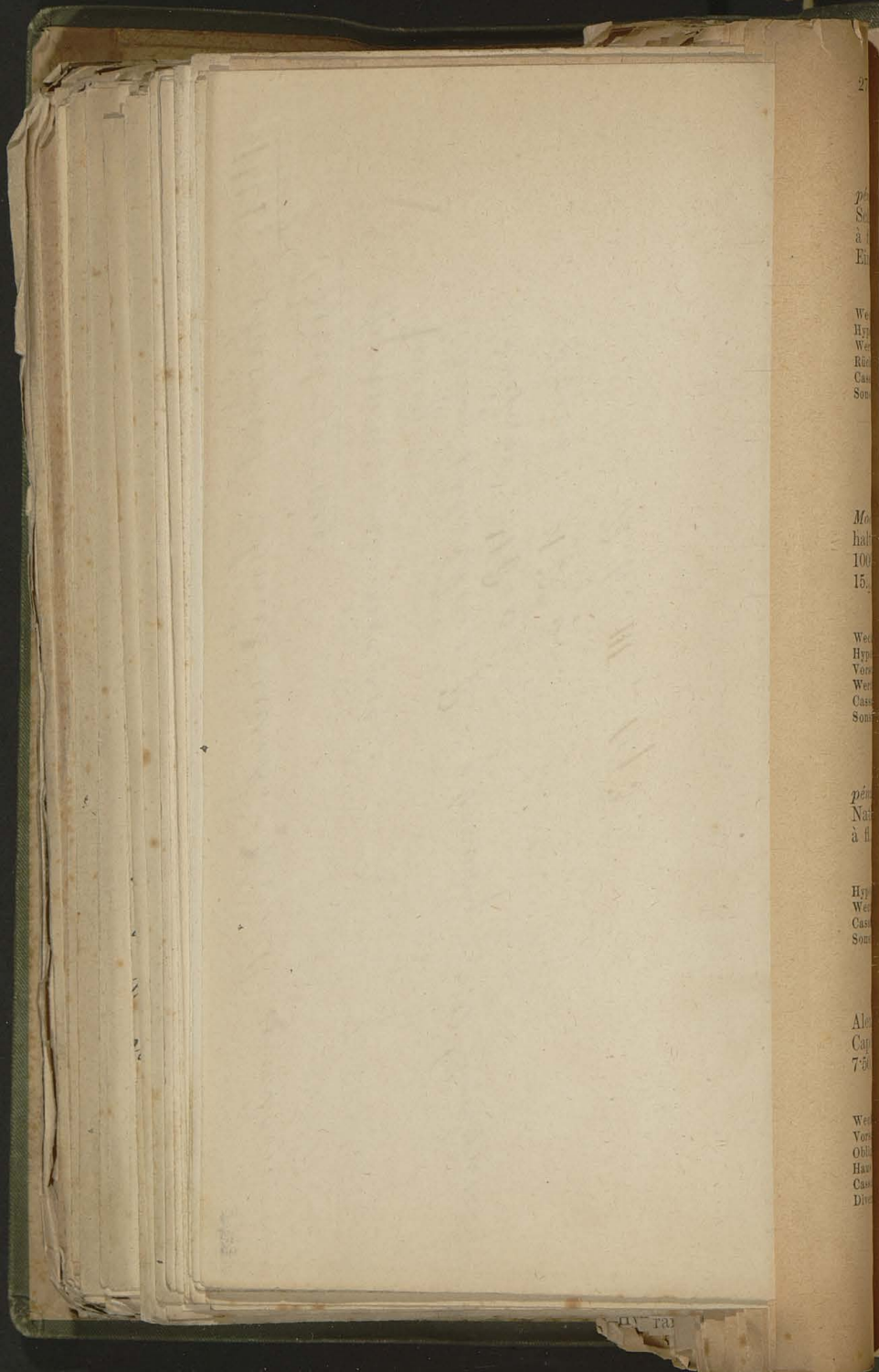

27

6. J

pe  
S  
à  
E

27. J

We  
Hyp  
We  
Rit  
Cas  
Som

4. J

Mo  
hat  
100  
15

8. J

8. J

14. J

We  
Hyp  
Ver  
Ver  
Cas  
Som

14. J

pe  
Nat  
à

22. J

Hyp  
We  
Cas  
Som

22. J

4.

Alc  
Cap  
7-5

We  
Ver  
Obl  
Hav  
Cas  
Dir

Co

IV TAJ

1419. Shihoboy; San & Chelony

Moussourou

Yrouwa; maghlebunthe;

Yamy;

Yamy to Seohue; 1 " bar; 1 " by sequency

sequoy; mitta formam inna' whogelob.

devis; 12 pr.

shap. 589.

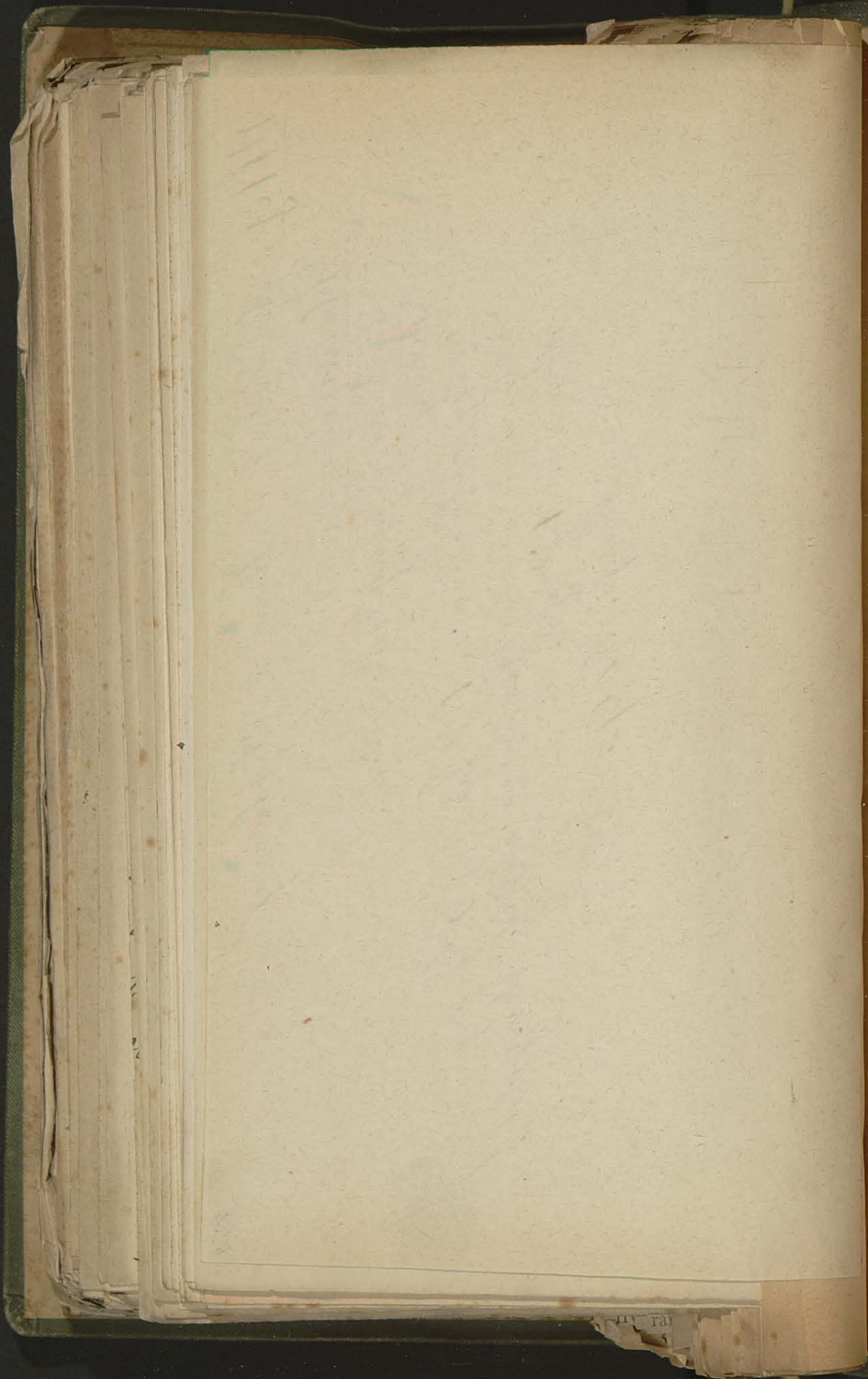

9.  
1  
20

ei  
ü  
G  
R  
Ö  
r  
si  
Ba  
si  
L  
no  
L  
si  
si  
N  
de  
si  
b

117 101

1421. Murgisch bei Altmühl.

Murgischlein

Formen: murgischwärtel.

Tromm: 16.

Tromm radecke: 2

regner: 20 pr. & hundert.

stier: 1000.

Altp. 601.

9. A  
18. ee  
20. ef

V  
R  
K  
V  
E  
d  
c  
V  
M  
C  
fo  
C  
R  
2.  
eise  
übe  
Ge  
R-  
3.  
Čas  
rei  
sio  
4.  
Bah  
sio  
I. A  
5.  
nord  
Lar  
sio  
sch  
Nr.  
6.  
den  
sio  
bah

1. nächst  
b. d. p. e. s. t.  
Betrieb  
Datum  
S. fl. 4000  
il. fl. 10

tsrath:  
M. Tollat.  
ggarischer  
tr

den pro

SIVA.  
fl. kr.  
3.000 —  
774 88  
961 50

l.  
P 4.736 38  
er  
nd wurde  
apital per  
c  
n  
r  
)

Ontsraht:  
h rector:  
n  
h  
dung am  
der Con-  
in Action  
olgenden

v.  
n ärz 1920.  
n übergeht.

SSIVA.  
fl. kr.  
98.400 —  
2.810 —  
1.000 —  
126 —  
c 10.322 62  
r

3 112.158 62  
fl. 19.436  
als Divi-  
auf neue

theilt  
Theil  
fl. 1  
theilt  
Vers  
Weis  
zur  
der  
lösu  
Guns  
sch  
strö  
Leib  
erzie  
divi  
Abz  
resul  
gew  
zu v  
erzie

neh  
das  
(+  
neh  
Do  
fon  
(Sta  
der  
Da  
bet  
der  
bis  
ach  
gär  
neh  
ers  
fl.  
we  
fl.  
18  
(+  
An  
39  
An  
11  
sic  
An  
ge  
Be  
ne  
Le  
gl  
Re  
fl.



1422. Skanistorn & Gwrege.

dygbrunna (mamm.)

Sprættur; margþeldungrættur.

Tann;

Tannstofanur; 3; 6 1/2 skinnur.

Skinnur; 2 1/2 gr. & Indurur.

Skinnur;

dygbr. I, 33.

252

260

eilung  
heilne  
17.9  
neil an  
ersorz  
Veise, la  
zur Au  
ler Re p  
ösungs  
Gunste d  
schu e  
strömu  
Leibre  
erzielte E  
divide  
Abzue  
result  
gewid  
zu ver  
erzielt  
Ges  
nehm  
das  
(+ f  
nehm  
Dotat  
fond)  
der  
Das  
betru  
der  
bis  
acht  
günz  
nehm  
erste  
fl. 1  
weise  
fl. 3  
1881  
(+ 1  
Aus  
397  
An  
115  
sich  
An  
getre  
Bezu  
neue  
Lebe  
glied  
Rent  
fl. 90

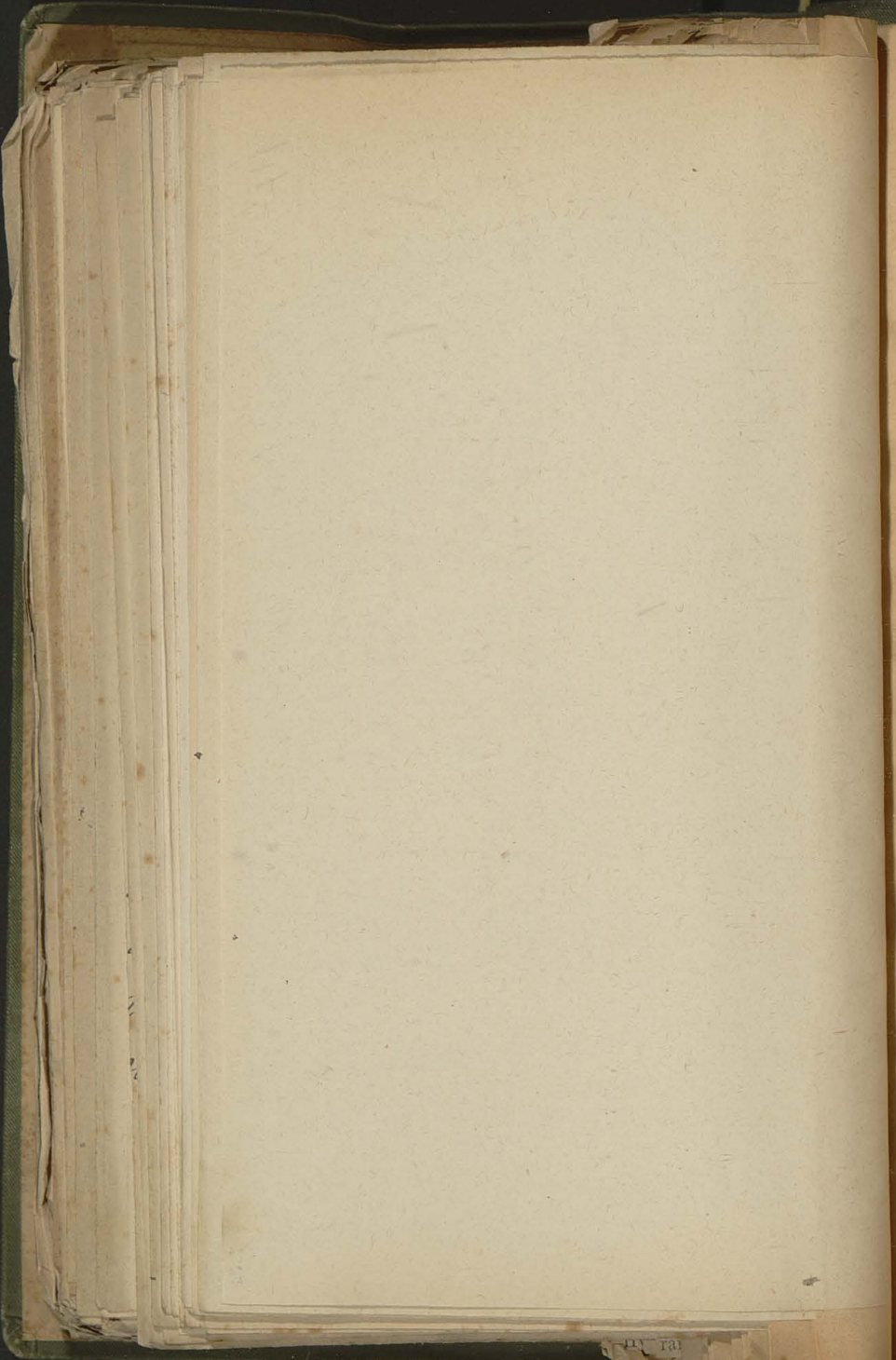

Betra  
Verlu  
zur W

3. 10

Ver

Ed  
Tho  
t o  
A g  
Das  
Le

zum  
jähr  
(= )  
A

Stat  
Ach  
Cass  
Disp  
dir  
Wech  
los  
Hypo  
Darle  
Vors  
Wert  
Real  
Dive  
Effe  
Ue  
Effe  
G  
Guth  
Ge  
Aus  
Inve

(für  
Leit  
Poli  
gewi  
walt  
Res  
fl. 8  
fl. 1  
für  
für  
Res  
Ster  
rung  
vers  
kan

ny ra

Betrags  
Verlust  
zur we

3. Lu

Verwe  
Edm  
Theob  
tor  
Ag  
Darst  
Lem  
Ac  
zum  
jährig  
(= 3  
ACIV

Statut  
Acti  
Cassa  
Dispo  
ditim  
Wechs  
loste  
Hypot  
Darleh  
Vorsche  
Werth  
Realit  
Diver  
Effe  
Ueb  
Effect  
Gew  
Guth  
Ges  
Ausst  
Invent

Ei  
(für  
Leib  
Poliz  
gewin  
waltu  
Reser  
fl. 8  
fl. 1  
für  
für  
Reser  
Sterb  
runge  
versie  
kaufte

Com

1422

Allemans  
Brennerei

Seitliche

franco: mangelbar  
Tang: 14.

Tang: 14.  
Tang: 14.  
Tang: 14.  
Tang: 14.

requis: 48 gr.

requis: 12 gr.

edqz. I, 32.

253

260

ASSIVA.

fl. 500.000  
259.214  
7.334  
118.717  
26.701  
2.500  
7.591  
74.829

996.407

38.762-59.

procession  
75, Reserv  
fl. 149.39  
abz. Stom  
sellschaft  
ransportve  
Cursgewin  
ons-Prämie  
on wechse  
portversich  
satz auf di  
Antheil d  
n (ab Rück  
Nachtrag  
Barprämie  
en fl. 52.20  
Provisione  
185, Gehalt  
bungen vo  
ewinn pe  
Jahre ve

haft.

räsident  
raus, Leop  
nz Otta.

ASSIVA.

fl. 29.796  
33.496  
500  
7.318  
2.015  
12.044

85.172

i von 18  
ii fl. 47.87  
en fl. 337  
n fl. 20.2  
en - Reserv  
sdifferenz  
on fl. 10.2

EIN

Prämien  
Zinsen  
Schaden  
Cursgewinn

EIN:

Netto rän  
Stoß  
Poliz-Ge  
Darlehen  
lize u. E  
Coup s- u  
Cursgewinn  
Vorteil  
Reserven-U  
Schaden-Re  
Dividenden  
Steuer-Res

Ge

vom 6. Ja  
1888 in  
wer vor  
um 188  
über ein  
dies Br  
Ende  
per 5  
Administ  
nerktion  
Der Job  
verbt.  
1888  
wo in f  
verteilt  
Beate

1423. Montag  
Tagebuch

Wiederholung

französisch

Tagebuch

Tagebuch

exkurs

exkurs

Abz. II, v. 42.

260

257

254

SSIVA.

fl. 18

406.371 18

860.564 19

2.120 20

12.483 21

1,281.510 22

1863, neue  
dungen der  
s. fl. 121.483  
en fl. 11.273  
capitale und

ämtlichen  
chluss 1881  
Jahre 1881  
estehen der

B

1431. Tinnis. Ais. frozen.

Hardyminn (preserv.)

france;

Tomy;

Tomy rotteckue: 5; 6 by signoz.

signoz: 48 gr. & ladres.

stais: 6 gr.

Wgr. VIII, 55.

260

255

255

igos.

PASSIVA.

fl.	kr.
300.000	—
200.000	—
12.582	12
5.000	—
714.953	12
69.385	88

1 301.921 9

Verbrauch an  
an Fourage-  
sen und Gelb-  
chinen, Requi-  
vom Vorjahre)

2 erstatteten  
n vermahlen.

mp fm ü b l-  
om részvény-  
10.

(Gocastioi  
räsés, und  
es, Philipp  
120.000 in

Verlags-  
[1872.]

Bérényi gőz-  
erwaltungs-  
Bartolf. —  
D: fl. 10.127.

haft.

Mitglieder:  
tsrath: Stef.  
ector: Stef.  
anovszky. —

*Handwritten text, likely bleed-through from the reverse side of the page:*  
 rásés, und Philipp  
 120.000 in  
 Verlagsgesellschaft. [1872.]  
 Bérényi gőz-  
 erwaltungs-  
 Bartolf. —  
 D: fl. 10.127.  
 haft.  
 Mitglieder:  
 tsrath: Stef.  
 ector: Stef.  
 anovszky. —



Cassier:  
kezi gözn  
Actier  
à fl. 250. D.  
bez. fl. 25, 1  
ACTIVA.

Gebäude . . .  
Maschinen . . .  
Brühenwaage  
Grud und Um  
Wein- und M  
Materialien u.  
Fulwerk . . .  
Eisbahn zur  
Säe . . . . .  
Deponen . . .  
Cas . . . . .  
Sonstige Activa

Vom C  
und fl. 754 zu

80. M  
nepeti szinh  
Theater inve  
81. N  
(Nyilvános)  
in 100 Actie  
82. N  
se aft (N  
fl. 1000 in i  
83. I  
F estpre  
vértársaság  
84. N  
résztársas  
à 50.  
85. I  
(Eözözma  
Acten à fl.  
86. O  
vértársulat,  
87. A  
farik (So  
fl. 11.000 i

88.

Direction:  
- Mitgl  
h. t. J. v.  
Cupass 18

1448. Terhido ; Terhido = chaleszyc  
Malszyc  
Gruno ; magyelskumflue.  
Tany ;  
Tany askelede ; 2 1/2 i akorony ; 6 ty szegves.  
szegves ; 30 gr - 8 hentes.  
akcsis.  
Ugr. II, P<sup>3</sup>.

260

256

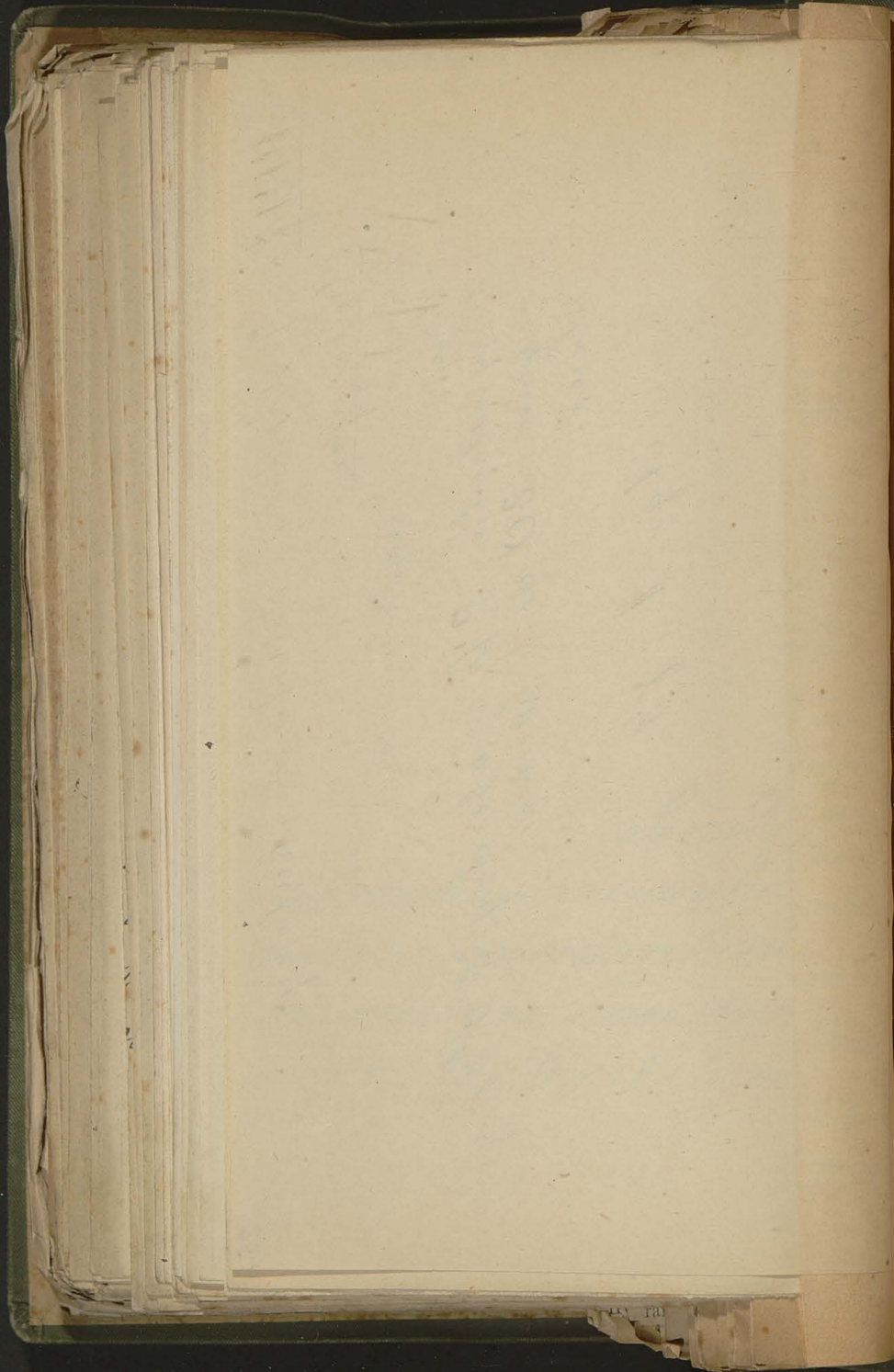

Ver  
a)  
b)  
c)  
d)  
e)  
f)  
  
g  
h  
i)  
k  
V  
  
Sal  
Ta  
Ste  
Ta  
Lo  
Ma  
Pu  
Be  
  
s  
S  
Ei  
a  
l  
c  
c  
  
Aie  
Ha  
Po  
Te  
St  
Sta  
  
dal  
Br  
St  
fi.  
fi.

In d  
 Verzeugsst  
 a) ranntwe  
 b) Wein- u  
 c) Tiersteue  
 d) Fleisch-  
 e) Zuckerste  
 f) Verzehru  
 g) Verbrauchs  
 h) Pachtung  
 i) andere E  
 j) Dazio cor  
 k) Gefälls-Si  
 V der k.  
 istender  
 rückverg

Salz Monopol  
 Tabak-Monopol  
 Stempel  
 Taxen und Ge  
 Lotterien  
 Mauth  
 Puntung  
 Besondere A  
 n gebran  
 Asschank  
 sionen  
 Summe der  
 Einnahmen v  
 a) Dicaster  
 b) Fiscalität  
 c) Hof- u  
 d) Reman  
 lichen  
 e) Münzwe  
 Aichdienst  
 Haf- und S  
 Post-Gefäll  
 Telegraph  
 Staats-Eisenb  
 Staatsbetrieb

f) Hiev  
 dalmtinische  
 Brau-Stras  
 Staatsbahnen  
 fl. 2500, Tar  
 fl. 4000, Erb

1448. Maximilian  
 Aug.  
 257

Rechnung

frucht; zwerchschne;

Tam;

Tam; zwerchschne; 3, 6 1/2  
 regner; 24 gr. & Kommer.

regner; 24 gr. & Kommer.

Wgr. II, 24.

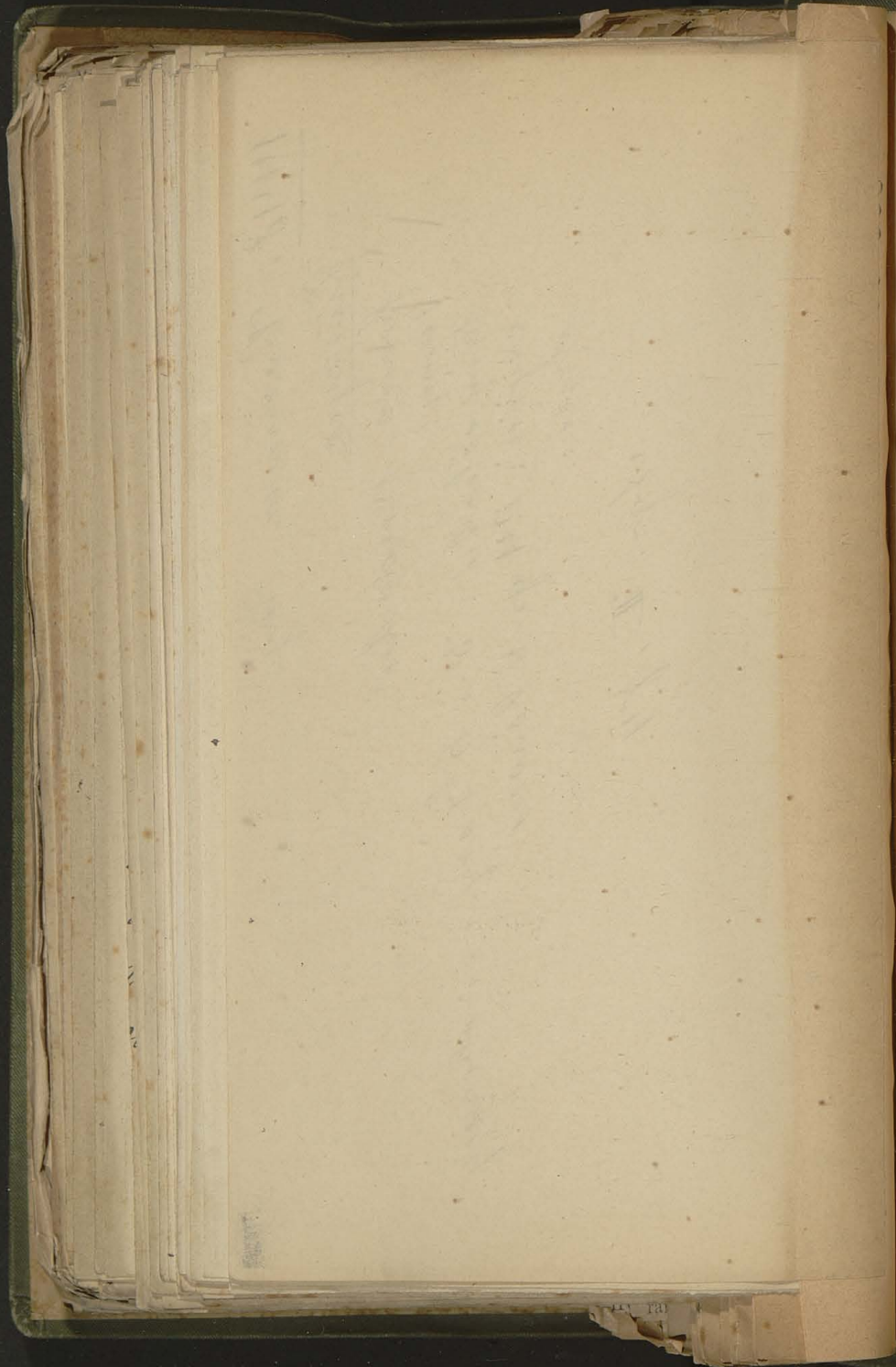

B

H

C

D

E

S

S

F

A

G

L

M

Mi

Ob

Pe

T

V

W

X

Y

Z

Da

ba

Nie

Kri

Mü

C

111 121

1453. Gregor arzb. Linzwerk.

Stausam

franco: mangelbeurtheilung.

Samy:

Tamp. r. bechke: 20: 6 ty sequor.

sequor: 36 gr. & hunders et lafore.

strix:

Wgr. II, p. 6.

260

258

Betriebs-  
koste  
irecte  
oll  
erzehr-  
alz  
abak  
empel  
axen u.  
otto  
authen  
uncirun  
picasteri  
iscalität  
lof- und  
emanent  
Staatsei  
finzwese  
H a d e l s - M  
Cutralleitu  
Pogefäll  
Tegraphent  
Sats-Eisen  
Sats-Eisen  
Satsbetrie  
Bavorschus  
A e r b a u  
Cutralleitu  
Fest- und  
Mtanwerl  
Minterium d  
Oberer Rech  
Pensions-Etat  
A gemeine  
waltung  
Gneinsch  
on Ung  
Subventionen  
A den ni  
A den ki  
A die Co

<sup>1)</sup> Hie  
Dalstiner St.  
bahnfl. 355.5  
Nied.österr.  
Kriedorf-Rör  
Münchsclag-  
<sup>2)</sup> Ohn



1461. Tam Gesterhed. Himmelsdruck.

Himmelsdruck

Formen:

Tammy;

Tammy raleenke; 3.

reynoz; 20 gr. Himmels & Indeser.

stavis;

Wp. III, 99.

259

260

1873	006	7.47	0.21	0.52	0.5	0.046	6.72	0.10	0.11	9	18	65	50
1874	007	7.15	0.60	.	0.5	0.058	6.90	0.02	0.11	9	18	69.50	50
1875	008	7.75	0.20	.	0.5	0.068	7.83	.	0.07	4	18	.	.
1876	005	7.65	0.05	.	.	.	.	.	.	.	.	.	.

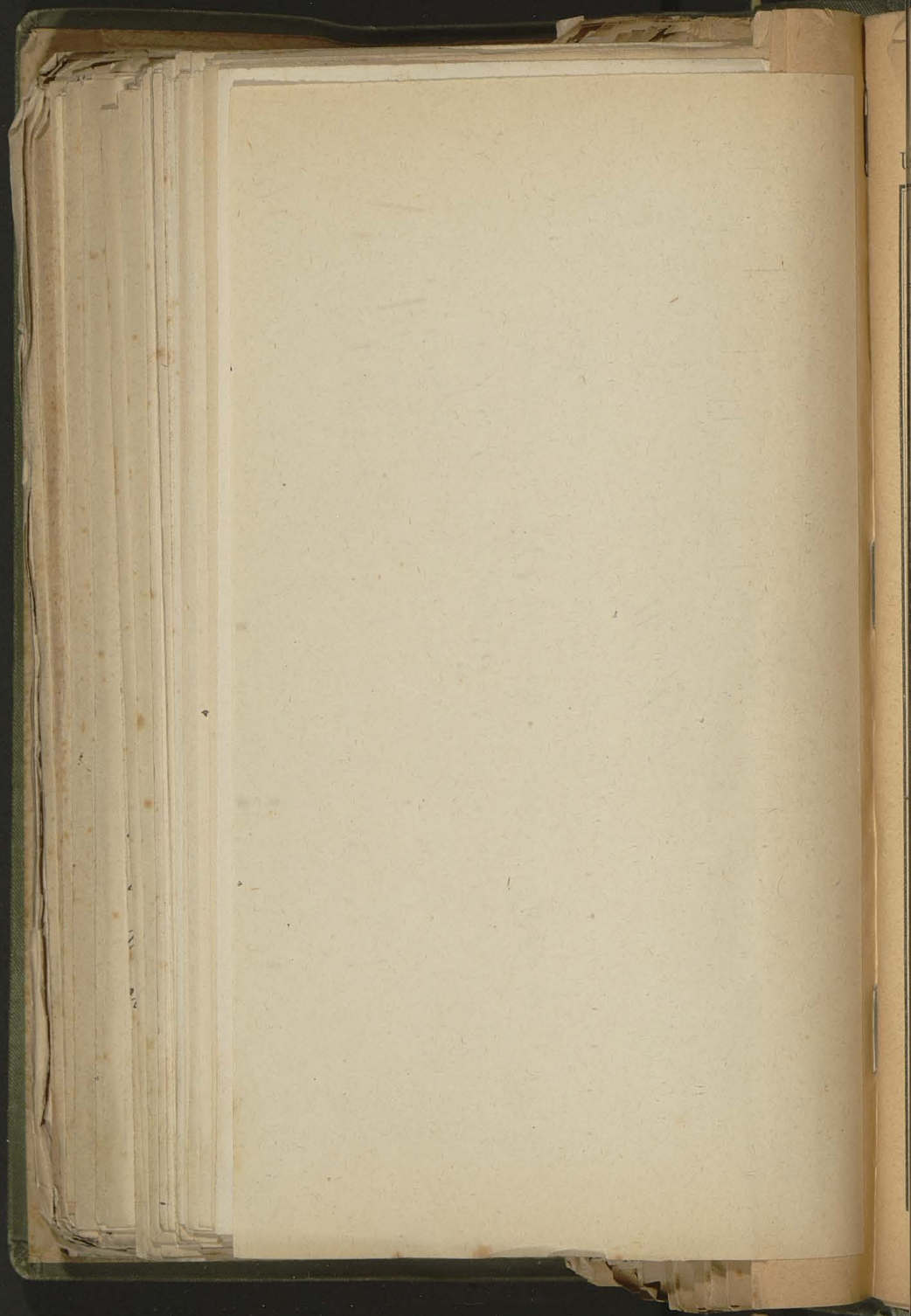



1464. Parus major capensis.

Chondestes : peninsula.

Parus : merganserähnliche.

Parus :

Parus schneeblau : 2

Parus : 16

Parus : 12 gr.

Coll. III, 220.

260

Höc de  
1887  
osa  
1900  
ahr  
Zahl

36/37	7
838	10
839	10
840	10
841	10
842	11
843	11
844	14
845	20
846	20
847	21
848	26
849	28
850	30
851	34
852	34
853	47
854	60
855	65
856	68
857	67
858	67
859	62
860	62
861	61
862	60
863	62
864	63
865	63
866	64
867	64
868	65
869	63
870	64
871	66
872	69
873	70
874	72
875	71
876	68
877	68
878	69
879	71
880	72
881	75

Reichsrathe vertretener  
und Länder

1230

1181

"	"	"
"	"	"
"	"	"
"	"	"

1104

Ungar

1

2,16

5

46

2,47

72

19

10,21

1

10

16,42

1

2,85

50

1,70

2,35

1,10

63,24

28

72,2

1409. Maximine Trog.

Rechnung

früher: ungelöstwirden;

Trog;

Trog Rechnung;

Rechnung;

Rechnung: 12 pr.

Rechn. I, 190.

261

iale für

1:

erber.

chaft

Mini-

en.

00—

00—

00—

30—

66-85

18-75

00—

46-49

58-39

32-14

84-53

lungen  
trans-  
mittelst

Die  
**PFANDBRIEFE**  
der  
**Böhmischen Boden-Credit-Gesellschaft**

mindestens im vollen Nennwerthe, — eventuell nebst einer Prämie (bisher **2 Percent**) — durch Verlosung rückzahlbar, sind gesetzlich als zur Anlegung von **Stiftungs-, Pupillar-, Fideicommiss- und Depositengeldern** und zur Leistung von **Dienst- und Militär-Heirats-Cautionen** geeignet anerkannt.

Dieselben sind durch **Hypotheken** in **Böhmen, Mähren, Schlesien, Ober- und Nieder-Oesterreich** bedeckt, ferner durch das gesammte bewegliche und unbewegliche Vermögen der Gesellschaft (volleingezahltes Actien-Capital von 3 Millionen Gulden) und den Reservefond sichergestellt, gelangen unter Controle der Staatsverwaltung zur Ausgabe, und sind, soweit vorräthig, zum Tagescourse **zu beziehen** in **Prag** durch die „**Böhmische Boden - Credit - Gesellschaft**“, in **Wien** durch alle grösseren **Wechselhäuser**.

Die Zahlung der halbjährigen, am 1. Mai und 1. November fälligen Coupons und der verlostten Pfandbriefe erfolgt ohne allen Abzug in Prag bei der Böhmischen Boden-Credit-Gesellschaft, in Wien bei der k. k. priv. österr. Credit-Anstalt für Handel und Gewerbe.

U. SCHUBERT A. 1811