

COMPASS

82.

065

6.1

LES JAHRBUCH
FÜR
OESTERREICH-UNGARN

IRGANG

COMPASS



FINANZIELLES JAHRBUCH
FÜR
OESTERREICH-UNGARN.

GEGRÜNDET VON GUSTAV LEONHARDT.

1882.

HERAUSGEGEBEN VON

S. HELLER.

FÜNFZEHNTER JAHRGANG.

WIEN, 1882.

865

ALLGEMEINE
DEPOSITEN-BANK

WIEN

Graben (Trattnerhof) 29

und

Stadt Steyr

in Ober-Oesterreich.

Das Institut stellt sich die Aufgabe, die Ersparnisse des Arbeiter- und Gewerbestandes, der ländlichen Bevölkerung und der minderbegüterten Mittelclassen überhaupt zu sammeln und diese Gelder dem mittleren Handels- und Gewerbestande im Wege der Creditvereine, welche auf gegenseitiger Haftung der Mitglieder beruhen, zuzuführen.

Es sollen auf diese Weise die Ersparnisse der producirenden Classen zu deren eigenen Zwecken und Vortheilen Verwendung finden, also gewissermassen zu ihrem Ursprunge zurückgeführt werden.

Die Allgemeine Depositen-Bank will damit die anerkannt gemeinnützigen Aufgaben, welche bisher Sparcassen und Escompte-Anstalten getrennt verfolgten, vereint anstreben.

Die anderweitigen Bankgeschäfte der Anstalt bestehen in der **Uebernahme von Wertheffekten, Münzen und Urkunden zur Aufbewahrung** gegen mässige Gebühr, ferner in **Ertheilung von Vorschüssen** auf inländische Staatspapiere und andere im amtlichen Cursblatte der Wiener Börse bezeichnete Papiere, Gold- und Silbermünzen auf ein, zwei und drei Monate, und in dem streng kaufmännischen **Bank- und Commissions-Geschäfte.**

Die Anstalt ist statutenmässig verpflichtet, den jeweiligen Stand der Spar-Einlagen monatlich zu veröffentlichen, und unterstellt damit ihre Gebarung auf die einfachste Weise der öffentlichen Controle.

(Siehe Seite 60 Text.)

1243. *Indolestes nigrif.*

Fournie

forme: *keitsornie* par *Emeino*.

Tang: 56.

Tang *schoblie*: 5² 9⁴ *exponz*.

exponz: } 4^m *ind.* 4^m *ind.* 4^m *avens*

avens: } et 12 gr.

Mpf. 240.

De

Z

we
Jal
jen
ter
der
rei
ert
Zu
Pri
anc
seil
ziel
die

Art

menst
und
port
dasell
jeweil
gestel
mine
u. s.
Leser
dem G
leicht

halbj
8 Me

gese

„Compass“ 1882.

1251.

Freemyst. Mo. Nyl.

Teestreyer

frum; mormesidie; find Boopsem

Tamy;

Tamy rbedue;

reque; 12. gr.

ovis; 1. m. d. d. 1. m. d. r. l. 1. m. d. a. e. m. e.

Nyp. 296.

OE

„Compass“ 1882.

beginn

I. Lar
preis

rätlig

1253.

Preben
Fremmes, Prokurator vds. Hofst.

Summa:

Tamy:

Tamy rekordue: 30 o: 5⁷/₉ sekunde.

sekunde:

sekunde: 24 qm.

Mf. 321.

beginnt

I. Land
preis v

rätbig s
I
I
V
VI
VII

ordnu
Vorgä
ders f
Theil
deren
geben
im D
Ich v
Ansta
ciser
eigene
reiche
conce
(von
Auswa
beson
genom
Monat

1253. Prelektion : Prevention u. a. m. p. f. l.

Lehren

Praxis : medizinische p. h. l. Praxis,

Tamq : 100 Praxis m. i.

Tamq abstrakte : Ortho Tam . . . 5 Tam m. i.

Requisit :

Abstrakt :

Wsp. 322

ordnun
Vorgän
ders fr
Theil
deren
geben.
im Det.
Ich ver
Anstalte
ciser da
eigenen
reichen
concessi
(von Sep
Auswahl
besonder
genomm
Die
Monat fr

Basel

Bau-

Indust

Indivi

Kroat

gang

gröss

leiten

nöthig

gleich

die Z

„Com

1255. Industriemittel

Werkstoffe

Werkstoffe: verschiedene.

Werkstoffe:

Werkstoffe: 1/2 Ton n. n. n.

Werkstoffe: 32 pr.

Werkstoffe:

Werkst. 330.

Bau-

Indust.

Individ.
Kroati
gang
grösse
leitend
nöthige
gleiche
die Zu
„Comp.

W

Vorwort
Inhalts-

General
Directio
Geschäft
Bankan
Censor

Actien-G
Dividen
Pfandbr
Bilanz v
Stand d
Die Jah
Geschäft
Allgem

I. V
II. F
III. D
Z
IV. A
V. C
VI. I
VII. A
VIII. D
IX. G
X. H
Z
Z

Vorwort
Inhalts-V

Generalr
Direction
Geschäfts
Bankens
Censoren
"
Actien-Ca
Dividendi
Pfundbrie
Bilanz vo
Stand der
Die Jahre
Geschäftsj
Allgemein

- I. Wech
- II. Effec
- III. Darl
- Zur
- IV. Anw
- V. Com
- VI. Inca
- VII. Ausz
- VIII. Dept
- IX. Giro
- X. Hyp
- Zinst
- Zinst

1257
Fremungst Wp.
Publications
Zinsen :
Tamy :
Tamy rotheckie : 4
despuz : 12 gr. 4 m. ^m ^{ix}. 4 m. ^m ^{ix}. 4 m. ^m ^{ix}.
dies : ..
Wp. 346

- 68. Triest
- 69. — Tri
- 70. Tropi
sische
- 71. Istria

Ungari

- 1. Ung
- 2. Ung
- 3. Bud
- 4. Cent
- 5. Pest
- 6. Ung
- 7. Ung
- 8. Gew
- 9. Ung
- 10. Bud
- 11. Allg
- 12. Pest
- 13. Pest
- 14. Ung
- 15. Ver
- 16. Bud
- 17. Ung
- 18. Lan

Budap

- 19. Ung
- 20. Ung
- 21. Fra
- 22. Ofi
- 23. Pest
- 24. Bud
- 25. Vol

- 26. Alm
- 27. Ara
- 28. —
- 29. Baj

- 68. Triesl
- 69. — Tr
- 70. Tropi
sische
- 71. Istria

Ungari

- 1. Unga
dit-A
- 2. Ungar
- 3. Budap
sellsel
- 4. Centra
stitut
- 5. Pester
- 6. Ungar
- 7. Ungar
ler-Ba
- 8. Gewer
- 9. Ungar
- 10. Budap
- 11. Allgei
Credit-
- 12. Pester
- 13. Pester
- 14. Ungar
- 15. Vereir
Sparca
- 16. Budap
sellsch
- 17. Ungari
Gesells
- 18. Landes
Kleingi

Budapest

- 19. Ungaris
Versich
- 20. Ungaris
- 21. Franco-
- 22. Ofner C
Bank .
- 23. Pester I
- 24. Budape
- 25. Volks-B

Au

- 26. Almás,
schuss-V
- 27. Arad, A
Bank .
- 28. — Arad
Bank .
- 29. Baja, I
werbe-B

1202. *Hotelban* *Wpft.*

Wpft.

franso : meimischke jalk Postman ; Inueino.
Tany : 80
Tany adelsche : Gtykan a B^estanz.
exquisit : 12 gr.
Wpft. : 401.

128. Zomb
Gew

**Banken
Kroa**

1. Agram
2. — Kroa

1. Allen
2. Altst
3. Amst
4. Arnfe
5. Asch
6. Aspa
7. Ausch
8. Auspi
9. Ausse
10. Auss
11. Auste

12. Bade
13. Bärn
14. Bens
15. Belf
16. Bilin
17. Boch
18. Boden
19. Bozen
20. Braun
21. Breg
22. Brix
23. Bruch
24. Brun
25. Brün
26. Brün
27. Budw
28. Budw

29. Chru
30. Cilli
— Czern
Spar

31. Dats
32. Deuts
33. Dorn
34. Drach
35. Droho

36. Eler
37. Eger
38. Eggen
39. Eibis
40. Elbog
41. Engel
42. Enns

43. Febr
44. Feistr
45. Feldb
46. Feldk
47. Feldk

- 200. **Prag.** Bergba
men (i
- 210. — „Bo
für
(in Li
- 211. — Du
kohlen
schaft
- 212. — Ho
rei-Ac
- 213. — No
werks
quidat
- 214. — Pr
(in Li
- 215. — Pr
schaft
gons
Liqui
- 216. — „
für P
schin
- 217. **Pred.**
Zuck
- 218. **Prer.**
Brau
- **Prer.**
- 219. — R
im P
- 220. **Radd.**
Radd
- 221. **Radd.**
fabri
- 222. **Raig.**
Malz
- 223. **Rakd.**
Actie
- 224. — L
fabri
- 225. **Raud.**
Zuck
- 226. — R
- 227. **Reich.**
für d
des V
- 228. — A
send
bach
- 229. — R
- 230. **Reich.**
fabri
- 231. **Saaz.**
fabri
- 232. **Schla.**
schaft
- 233. **Schw.**
Dam
- 234. **Sebe.**
- 235. **Slap.**
cukr

55
55

62

- 209. **Prag.**
Bergbau-
men (in
- 210. — „Bol
für Paq
(in Liq
- 211. — Du-
kohlen-
schaft
- 212. — Hol-
rei-Act
- 213. — No-
werks-
quidati
- 214. — Praq
(in Liq
- 215. — Praq
schaft i
gons u
Liquida
- 216. — „W
für Paq
schinen
- 217. **Predmi**
Zucker
- 218. **Prerau**
Brauer
- **Prestit**
- 219. — Ers
im Pre
- 220. **Radoni**
Radonit
- 221. **Radotin**
fabriks-
- 222. **Raigern**
Malz-Fa
- 223. **Rakonit**
Actien-G
- 224. — Land
fabriks-C
- 225. **Raudnit**
Zuckerfa
- 226. — Raud
- 227. **Reichenl**
für den F
des Vers
- 228. — Actien
sendorfer
bach
- 229. — Reiche
- 230. **Reichsta**
fabrik
- 231. **Saaz**, Saa
fabrik
- 232. **Schlan.**
schaft
- 233. **Schwarzl**
Dampfni
- 234. **Sebenico**
- 235. **Slapanic**
cukrovari

1205. *Praterm* *Wpof.*

Symie ; *Wolnyfymie* ;

Wpof. ; Wpof. ;

Wpof. ;

Wpof. ;

Wpof. ; } 12 pr. of medietatem fupplens amonere.

Wpof. 416.

n
e
7
7

- 55. Crossw.
„László“
Gesellsch
- 56. Gyergy
Koblenw
- 57. Gyoma.
mühle
- 58. Herman
chemisch
- 59. — Erst
kerzenf
- 60. — Tahr
Gesells
- 61. Hod-M
handel-
- 62. Igló. I
werks-
- 63. — Igl
sellsch
- 64. Karpfa
gensch
tien-Gé
- 65. Kascha
tien-Gé
- 66. — Ers
Spirit
Actien-
- 67. — Ers
mühle
schaft
- 68. — Ka
Gesells
- 69. — „Pá
Verlag
- 70. Keeske
Dampf
schaft
- 71. — Ke
Dampf
- 72. Kesma
Rollge
schaft
- 73. — Zif
sions-A
- 74. Kiskü
Gesells
- 75. Klaus
Verein
- 76. Deuts
Zselez
Gesells
- 77. Loson
Actien
- 78. Lugos.
rie- u
sellsch
- 79. — Go
schaft
- 80. Marm
Buchh
Gesell

Seite

723

in

723

724

724

724

724

724

724

Seite

726

729

731

732

733

737

739

739

740

740

742

744

745

746

748

748

748

749

750

750

750

751

751

751

751

751

752

752

752

753

A. Eff

- 1. Obl
- heit
- 2. 185
- 3. 186
- 4. 1864
- 5. Com
- 6. Wier
- ritäts
- 7. Staat
- k. k.
- Credi

B. Eff

- 8. Oesta
- 9. Oester
- rente
- 10. Oester
- schein
- 11. Lose
- lehens
- 12. Donau
- Jahre
- 13. Grund
- im Rei
- reiche

C. Effect

- 14. Ungari
- nische
- tionen
- 15. Ungari
- 16. "
- 17. "
- 18. Obligat
- Eisenb
- 1867
- 19. Königl.
- Pfandbr
- bahn v.
- 20. Ostbahn
- Jahre 1
- 21. Staats-C
- in Gold
- bahn-Pr
- 22. Ungaris
- gotionen
- 23. Hypothe
- Obligati
- 24. Ungaris
- Jahre 1
- 25. 30 - Mill
- Jahre 1

Gest

1. St
2. Bc
3. Fc
4. Al
An
5. Ue
Ge
6. Die
zu
7. Ver
8. For
9. Har
10. Eise
11. Spie
12. Fort
13. Abh
14. Fest
15. Fest
16. Gebü
17. Hand
18. u. 19
20. Hina
- 21.
22. Aufh

1. Bede
2. Nach
3. Inart
fi
4. Verw
5. Staat
6. Beste

1. Allge
2. Zinsen
3. Staats
4. Ungar
5. Täglic
6. Oester
7. Deuts
8. Bank
9. Bank
10. Oester
- 11.
12. Ergeb
13. Ungari
schaffe
14. Uebers
15. Täglic
- 16.
- 17.

Gest

- 1. St
- 2. Bt
- 3. Fc
- 4. At
- An
- 5. Ue
- Ge
- 6. Die
- zu
- 7. Ver
- 8. For
- 9. Har
- 10. Eise
- 11. Spie
- 12. Fort
- 13. Abh
- 14. Fest
- 15. Fest
- 16. Gebt
- 17. Hanc
- 18. u. 19
- 20. Hina
- 21.
- 22. Aufh

- 1. Bede
- 2. Nach
- 3. Inart
- fi
- 4. Verw
- 5. Staat
- 6. Beste

- 1. Allgen
- 2. Zinsei
- 3. Staats
- 4. Ungar
- 5. Täglic
- 6. Oester
- 7. Deuts
- 8. Bank
- 9. Bank
- 10. Oester
- 11.
- 12. Ergeb
- 13. Ungari
- schafte
- 14. Uebers
- 15. Täglic
- 16. "
- 17. "

1299. Revelation microscop.

Revelation

Spinnung:

Tammy: 42.

Tammy revelation: 6 by Tam.

reynis: } 6 in ad. 6 in avening of 12 gr.

reynis:

Marf. 448.

15. S.
16. G.
17. G.
18. D.
19. B.
20. B.
21. A.
22. A.
23. Fc

Inserat

104
105
106
107
108
109
110
111
112
113
114
115
116
117
118
119
120
121
122
123
124
125
126
127
128
129
130
131
132
133
134
135
136
137
138
139
140
141
142
143
144
145
146
147
148
149
150
151
152
153
154
155
156
157
158
159
160
161
162
163
164
165
166
167
168
169
170
171
172
173
174
175
176
177
178
179
180
181
182
183
184
185
186
187
188
189
190
191
192
193
194
195
196
197
198
199
200

- 15. S.
- 16. G.
- 17. G.
- 18. D.
- 19. B.
- 20. B.
- 21. A.
- 22. A.
- 23. F.

Inserat

1853. *Preemysf mhol.*

Preemysf mhol.

Preemysf mhol.

Preemysf mhol.

Preemysf mhol.

Preemysf mhol.

Preemysf mhol.

1840

1841

1842

1843

1844

1845

1846

1847

1848

1849

1850

CF

Compass 1

1880.

Prescriptions II. No. 61.

Supp.

frax : mimisodis part. 1/2

Tany :

Tany rubeollic : 6 1/2 Tam moly.

oxyms : 1 1/2 = avenne

obis : 4 gr.

M. 615.

CF

14

1880: +
(1881)

parca

enlle

dehen

parca

ansen

Realitat

er Stadtem

lage

zger Sparc

enlle

reihen

a.

capit. Z.

ngians

loachimsthe

ra.

Zinsen

ehausalt

(Curswert)

enlle

arthen

a.

Eml-St.

Telch

Dr. Eml

Heiner S

Zinsen

eminden

arthen

a.

fur Eml

+ H. 611

H. 1872

ipie. Ste

lauerung

Osterr

1280. Freemys T mford.

dubaee mield; maly; Stora

frano; mimmoekie.

Tamy;

Tamy robedue; Y^v notny.

oxyuz;

plexis;

Nyp. 498.

Oesterreich
Lauenburg
Steuer
H. 187. 20
+ A. 61. 12
für Pahl
arten.
Reminden
Zinsen
Jäger S
Dr. Fr
Tichy -
Einkl-St
a.
arten.
Steuille
(Curswerth)
einhanst
Zinsen
va.
Joachimst
ngans.
capit. Z.
a.
rien.
Steuille
ager Spar
nige
er Städtgem
Realitäten
ins
a.
parcas
lehen.
Steuille
1880: +

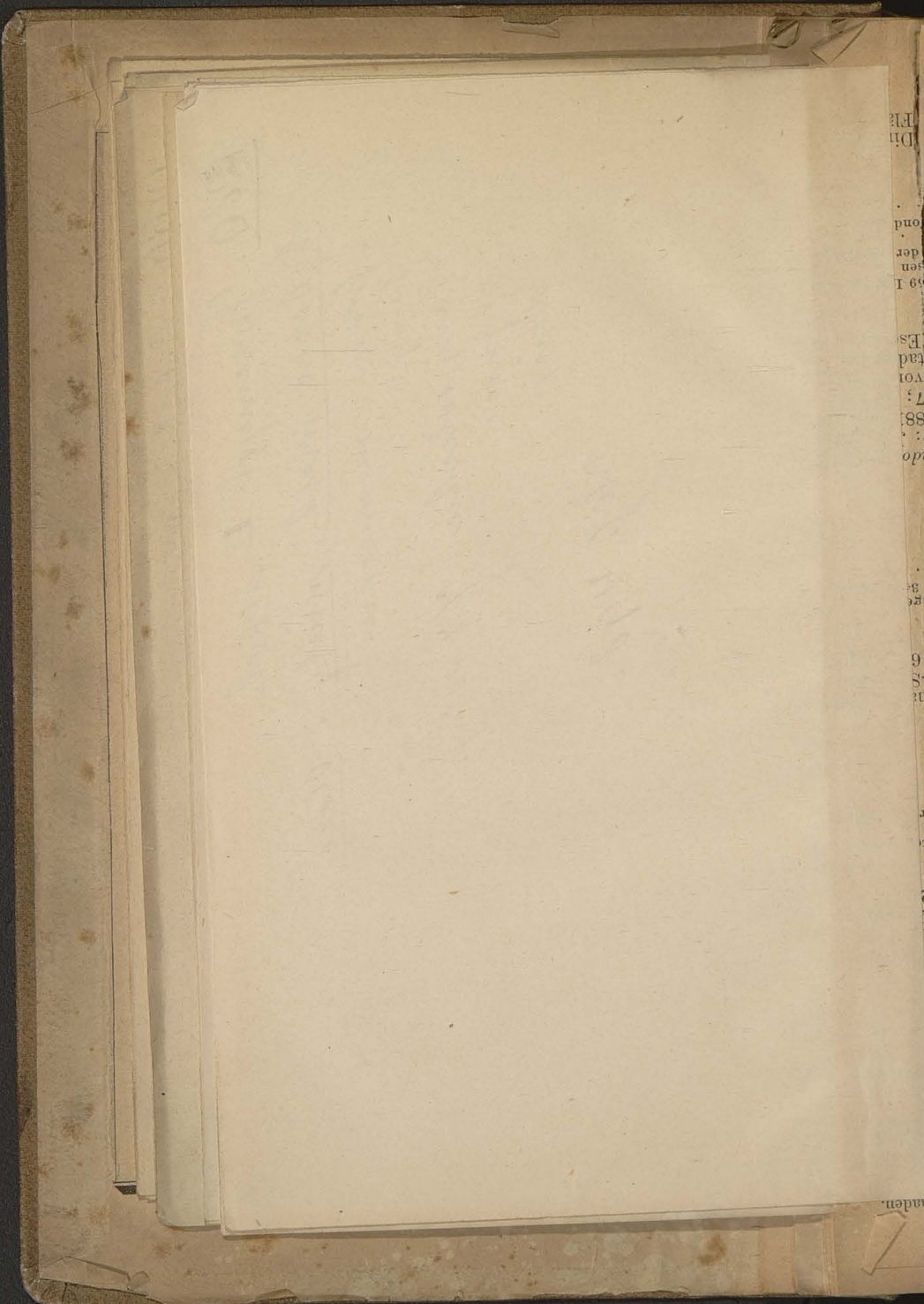

(Böhmen),
 Buchhalter
 23
 25
 33
 41
 46
 48
 49
 51
 52
 53
 54
 55
 56
 57
 58
 59
 60
 61
 62
 63
 64
 65
 66
 67
 68
 69
 70
 71
 72
 73
 74
 75
 76
 77
 78
 79
 80
 81
 82
 83
 84
 85
 86
 87
 88
 89
 90
 91
 92
 93
 94
 95
 96
 97
 98
 99
 100

108. Josten
 anden.

1282. Begünnt & Geroldi

Geroldi

franz: nonnenstube.

Tany;

Tany schenke; 2

cegnitz; 3^m frud. 4^m stung. 3^m anweg

stecis; 12 pr.

Nup. 500 G.

16 8

121

Böhm. Buchhalten

72 Einlag
11 Antich
108 Gewinn
146 Reserv
141 Specia
145 renz
305
228

1881 in f
r Hyp.-Dar
nde, der R
1881: H. 35
Rückz. H.
a - Einl.
Matth. B.

14
11
19
15
14
30

1881 in H
Huebner.
5 % für H

8
1
5
17
19
10
16

1881 in f
de 1880: +
achmayer.
im J. 1881

3
2
3
8
2
0
10
12
13
10

1881 in H

108. Jostow

[Faint, illegible handwritten text, possibly bleed-through from the reverse side of the page.]

Moriz
Leopold
Leopold

Stefan
Franz
Karl A

Vincenz
Leopold
Arminio
August B

Stefan Ke
Bernhard
Bernhard
Franz Gil

Josef Garr
Moriz Fra
Dr. Franz

Bureau
neral-Sec
der der C
ton Den
reiss, In
trollor; I
consulent
Johann B
Hypothel
Moriz Fra
dowski,
gorski,
Wilczynis
Elischer,
Binder, I

1284. November II

1800

franco; memento; post Postman.

Tomy: memento; franco; Tomy refectio; Oyam maly.

requis: } 12 gr. & Oyam. Oyam
devis: } mela memo. Postman.

Mpf. 548.

Moriz
Leopol
Leopol

Stefan
Franz
Karl A

Vincenz
Leopold
Arminio
August B

Stefan Ke
Bernhard
Bernhard
Franz Gil

Josef Gar
Moriz Fra
Dr. Franz

Bureau
neral-Sec
der der C
ton Denl
reiss, In
trolor; I
consulent
Johann B
Hypothel
Moriz Fra
dowski,
gorski,
Wilczyns
Elischer,
Binder, I

178

21

1800: 109

nkverein-Ac

Ausgabe
19. zum v
arlehener wur
statutgemäß
rages pro 1

im in der
im Jahre
tenden Pfad
den in Pap
hen an sol
nd fl. 2900
ag beliauft
6084 mit fl.
mit fl. 8,76
Die unter
rungen fl. 4
Tilgungen
223. Im J.
51. im Gan
fl. 199.400

nkverein-/

r-Verein v
Gesellschaft.
da pest. 18
rger. — Vi
e. Sam. Deut
n: Jos. Bär
t. — Ober
Bulapesti l

in 7500 A
sammlung
von 2500 ne
s von den
5 Aufgeld

om 31. Dec

kr.	
55	Acti
10	
5	fl.:
56	Allge
95	Spar
16	der
—	"
27	"
45	Credi
—	Porte
—	Trans
—	Unbe
—	Diver
—	Gewi

kverein-Ac

Ausgaben
19, zum v
arlehen wur
atutengemä
rages pro R
n in der
im Jahre
enden Pfal
len in Papi
hen an sol
d fl. 2900
g beläuft
034 mit fl.
mit fl. 8,76
Die unter
rugen fl. 4
Tilgungen
23. Im J.
1, im Gan
fl. 199.400

kverein-A

- Verein t
Gesellschaft.
Bapest. [18
rger. — Vi
Sam. Deut
: Jos. Bär
— Ober
Budapesti l

in 7500 A
sammlung
von 2500 ne
s von den
5 Aufgeld 1

m 31. Dec

kr.	
55	Acti
10	
5	fl. 2
56	Allge
95	Spar
16	der
—	"
27	
45	Credi
—	Porte
—	Trans
—	Unbe
—	Diver
—	Gewin
9	

1880. *Tribut. mtegl. Financ.*
Pölkammer

Finanz: *exorbitant.*
Finanz;
Finanz *exorbitant*; 4 Finanz
exorbitant; } *Bm Ad. Bm aveng et 12 pr.*
devis; } *rec. men. de devises.*

Mpf. 503.

lit. I. Budapest.

aupt 105.823, 8
se fl. 2863,
vonzahlungen
reib 1672, zus. fl.
57.000 fl. 45.000
ls bestimmt u

vensammlung
och 930.367 (+
tara fl. 74.77
lt. 1881 71 M
de Jahre 1881
pten. Die v
iq. übernomm
d. die „Bank
na me einen L
tin eine (der
e) und der F

s Institut.

e
ny Director),
ern,
j. Firma ist
rt

A. 1. 80 und
nn kein A
Dividend

61.

nd d. Cr.-Ver.
-V.-Einlagen

fl. 19.740 Zi
trag v. J. 18
bestimmt v

-Bank.

2.)
e-Präsident)
chlup, Herm
eisz. — Au.
Beruh. Ru

lit-l. Budapest.
npt 105.823, s
se f. 2863,
vor zahlungen
reih. 1872, zus. fl
51.000 fl. 45.000
ls bestimmt u

ven ammlung
ech 930.367 (-
tan fl. 74.77
ilt. 881 71 M
de fahre 1881
pt n. Die v
ig übernomm
die „Bank
na ne einen
in eine (der
eh und der F

s Institut.
e
y Director),
et
j. Firma ist
rt
Al. 80 und
nn kein A
Dividend

el.
d. Cr.-Ver.
-V.-Einlagen
fl. 19.740 Zi
rag v. J. 18
bestimmt v

Bank.
e-Präsident)
h lup, Herm
eisz. — Au.
Bernh. Ru

1290. Finanzbericht II
Hammer

Finanz : mensuelle
Finanz : (anagna mensurata ?)
Finanz obligate : 6 1/2 %, 7 1/2 %
Finanz : 2 im Krediten, 4 im anrens, 6 im obligaten
Finanz : 1 1/2 %

Wp. d. G. 1/2

ACT

Metallisch
 In Metall
 Effecten
 In Wien
 " den öst
 Filiale
 " Budap
 " den un
 Filiale
 Darlehen
 In Wien
 " den öst
 Filialen
 " Budape
 " den ung
 Filialen
 Eingelöste
 von öster
 garischer
 und Gem
 Staatsnoten
 Darlehenss
 verwaltun
 rathe ve
 reiche un
 Gesetze v
 (R.-G.-Bl.
 Hypothekar
 Börsemäßig
 briefe der
 Effecten der
 Gebäude in
 pest, dam
 dus instru
 Sonstige Ae

H:

In der
Königreich
 und
Länder:

Nied.-Oester
 Steiermark
 Kärnten . .
 Krain . . .
 Küstenland
 Böhmen . .
 Mähren . .
 Schlessien .
 Galizien . .
 Bukowina .
 Ungarn (incl.
 bürgen) . .
 Croatia und
 vonien . .
 Zusamm

15000



ACT.

Metallsch
 In Metall
 Escompti
 Effecten
 In Wien
 „ den öst
 Filiale
 „ Budap
 „ den un
 Filiale
 Darlehen
 In Wien
 „ den öst
 Filiale
 „ Budape
 „ den ung
 Filiale
 Eingelöste
 von öster
 garischer
 und Gem
 Staatsnoten
 Darlehenss
 verwaltun
 rathe un
 reiche un
 Gesetze v
 (R.-G.-Bl.
 Hypothekar
 Börsemäs-ig
 briefe der
 Effecten der
 Gebäude in
 pest, dan
 dus instru
 Sonstige Ac

H.

In der
Königrei
 und
Länder:

Nied.-Oester
 Steiermark
 Kärnten . .
 Krain . . .
 Küstenland
 Böhmen . .
 Mähren . .
 Schlesien .
 Galizien . .
 Bukowina .
 Ungarn (incl.
 bürgen) . .
 Croatien und
 vonien . .
 Zusamm

1890. ² *Stempel des Reichs- und Provinzial-
 Anzeigers*
*Wochenscheine im Betrage 15 Millionen Kronen
 zur Veräußerung ab minimum 100 Kronen
 zur Veräußerung ab minimum 100 Kronen
 zur Veräußerung ab minimum 100 Kronen*

Wp. v. 663.

Gewalt
bender
den No
ngaril
schluss

rischen
Finanz
der öst

enthalt
mit der
hat bis

N
Vorhin
die Erm
treten, i
k. ungar
Bank at
rischen
schluss
kehrung
zu förde
neuen B
der dies
rien zu l
gabe zu

A
1880 ein
Zweige
hältniss
tungen i
Fabricat
einen gr
ein grö
geschäft
Gulden
um 16⁶/₁₁
des Haup
organise
Jahre Be
die Ausd
bezirke⁶,
von Corr
rungen i
Theilen
dels und
Bedeutun
östlichen
neuer Ba
Zinsfusse
Oedenb
dann in

Gewal
bender N
ungari
schluss

rischen
Finanz
der öst

enthalt
mit der
hat bis

N
Vorhin
die Erm
treten, i
k. ungar
Bank an
rischen
schlusse
kehrung
zu förde
neuen B
der dies
rien zu l
gabe zu

A
1880 ein
Zweige
hältnisse
tungen i
Fabricat
einen gr
ein grö
geschäft
Gulden
um 16^{6/11}
des Hau
organisch
Jahre Be
die Ausd
bezirke⁴,
von Corr
rungen i
Theilen
Bedeutun
östlichen
neuer Ba
Zinsfusse
Oedenb
dann in

1891. obere Tam
Breschortinnis.

Breschortinnis

frunno : arvelche

Tamy : mude

Tamy rdecke

seyns : Tam hufici, 4 m xilig. G^m anenars m⁴

meur^mam Friedenssch

12 gr.

M⁴ 66 gr.

Gulde
Vergle

fl. 224.
Vorjah
schied
des Da
servefo
um fl.
andere
das Ja
allgeme
und die
zu stell
Posten
eine um

D
1880 wr
B

von zwe
lung di
A u s p i
der Dire
lich bei
B u d a p

Allger

1
in den g
Geschäft
Budape

2
eigenen
Orte in
Platze d
gleich
Wechse
Bankan
abwickl
der Ba

3
einer Ba
des Be
Effecten
welche
im Corn
wege we
günstig
von and
Corresp
zu richt
vorlegt.

Gulden
Vergle

fl. 224.
Vorjah
schied
des Da
servefo
um fl.
andere
das Ja
allgeme
und die
zu stell
Posten
eine um
D
1880 wt
B
von zwe
lung di
A u s p i
der Dir
lich bei
B u d a p

Allger

1.
in den g
Geschäft
Budapes
2.
eigenen
Orte in
Platze d
gleich d
Wechsel
Bankans
abwicklu
der Ban
3.
einer Ban
des Bezi
Effecten
welche s
im Corre
wege wer
günstig
von ande
Correspo
zu richte
vorlegt.

1891. Finanzjahr II

Umsatzen

franco: mensuarische post. Bezahlung (Verrechnete)
Tanzskonten: 6 1/2 pr.
Konten: 12 pr.
im
avenue
12 pr.
M. G. O. G.

ze
t:
le
en
ie
n,
i-
ei
g,
g
r-
k-
n-
in
en
ie
m
ad
in
s-
ei
as
g
ll-
lit
er-
g-
el
ch
ie,
el-
es-
gen

Wechs
- von
messe
fallstag
zu verz
fertigen
fortlauf
(Listen
Drucks
Bankan
4
(Listena
solchen
zu überr
der Cas
Censur-C
5.
Rimes
anstalt i
6.
dertagen
berechne
seln, we
den die
wenigste
aber we
7.
zulässig,
ciliren).
Wechsel
einzurei
Bankans
Wechsel
Provis
den dre
So
Einschre
Bankans
Deckung
entfallen
1.
(Obligat
ferne sie
von den
Mittel, i
rung aus
2.
Valuta
Einreich
dieselben
Compass

Wechs
— von
messe
fallstag
zu verz
fertigen
fortlauf
(Listen
Drucks
Bankan

4
(Listena
solchen
zu über
der Cas
Censur-C

5.
Rimes
anstalt ü

6.
dertagen
berechn
seln, wel
den die
wenigster
aber wer

7.
zulässig,
eiliren).
Wechsele
einzureich
Bankanst
Wechsel
Provisi
den drei

Sof
Einschreit
Bankanst
Deckung
entfallend

1. I
(Obligati
ferne sie
von den B
Mittel, in
rung ausgr

2. D
Valuta (N
Einreicher
dieselben

Compass B

1292. Freemeyer II.

Rechnung, Wechsel

Summe: Arbeitslohn

Tamy: mate

Tamy Arbeitslohn: 6 ly

Arbeitslohn: 4 m Arbeitslohn, 4 m Arbeitslohn. 4 m Arbeitslohn

M. G. R.

haben
Identit
gereich

ziehung
scheine
bei der
dieselb
von der
tirt sei
nenten

F
z i n s u
U
ponente
D
Bank lie
Werth
Banksta

20
geltend
zahlung
solches
schriftlic
zur Leis
(siehe 22
vorhande
einreicht
Deponen
erfüllung

21
sind, kön
Bei Aus
scheine
des früh
selben T

Im
haltenen
bei Depo

22.
in der V
ziehungsv
hebung f
Einlagen
äussern
Auszahl

besteht -
mille, a
weise Ein
n n d z w a
l. des M
sprechend

haben
Identit
gereiel

ziehung
scheine
bei der
dieselb
von der
tirt sei
nenten

F
z i n s u
U
ponente
D
Bank li
Werth
Banksta

20
geltend
zahlung
solches
schriftlic
zur Leis
(siehe 22
vorhande
einreich
Deponen
erfüllung

21
sind, kö
Bei Ausl
scheine
des früh
selben T

Im
haltenen
bei Depo

22
in der V
ziehung
hebung f
Einlagen
äusserung
Auszahl
besteht -
mille, a
weise Ein
und zw
1. des M
sprechend

1892. Ungarische Ungarische Ungarische

Messoren

Summe: 1000000

Januar: 400000

Januar 1892: 600000

devisen. } 1000000
400000
400000

Wsp. 690.

l,
e-
d
e
s

l
e-
d
n

n
r-
r

n
n

er
-
er

n
n
e
i-
is

e
n
is
it
f-
n
er
n
s

n
s
e
n
e
n

s-
r-

nd
n.

sichtl
naten)
bühr

Giro-G
Wechs
Cassen

nehmen
und Ei
Haupta

3
Bankph
Blanket
anstalt
eigen
Bank be
der bei
Vereinb

4
von Fol
erlegt w
a) B
b) W
be
vi
c) B
E
P

A
sorte vo
5.
Anstalt
oder ein

1) I
angewiesen
Mehrbetrag
2) I
des Gebiet
III. Landst
IX. Alsergr
folgenden:
(Tábián un
gut); III. N
(Lipótváros
(Terézváros

3) I
der dem W
weisungen
längstens in
die Oesterr
priv. Oesterr
Bank, die k
gemeine De

Compass

1893. Wacsettum Adressbuch

Adressbuch

Franko mismerische

Tany

Tany adrekte; 6 1/2, 8 1/4

exproze; } 6 m avomg, 4 m schig, 2 m fufico

abrisoge. } 12 gr.

Waf. 999

sichtli
naten)
bühr :

Giro-G
Wechs
Cassen

nehmen
und El
Haupta

3
Bankpl:
Blanket
anstalt
eigen
Bank be
der bei
Vereinb

4.
von Fol
erlegt w

- a) B
- b) W
- be
- vi
- B
- E
- P

sorte vo:
5.

Anstalt
oder ein

1))
angewiesen
Mehrbetrag

2))
des Gebiete
III. Landst
IX. Alsergi
folgenden)
(Tábán un
gut); III. X
(Lipótváros
(Terézváros

3))
der dem W
weisungen)
längstens in
die Oesterr
priv. österr.
Bank, die k
gemeine De

chloss
Prämie
nien-Se
erzinsl
bei der
folgt lä
entwede
oder in
nung en
verschre
eingethe
am 15. F
ziehung
aus dem
nummern
bestimmt
schuldver
winnstzie
zweites C
dann für
rade die
nummer
dieselben
Glücksrät
kann nur
Schuldver
in einer fi
der Ordnt
der Gewin
bung. Für
mit fl. 100
Betrage e
auch weit
Schein ein
Gewinnsta
in Abzug
schuldvers
Gewinnstz
und die J
der gezog
ausgegebe
bis Febru
lich der
1. Decemb
zinsung de
winnte wi
gebracht.
ganz oder
vorzunehm
gen hat di
können zu
schaften,
der Pupill
werden (A

wirts
und
Darle
Boden
innerh
40 Mil
ihr in
1864, 1
Nachd
1880 di
ihr geh
königl.
sie den
der neu
deter Ir
nung d
bracht.
lich leb

Es
20 Hyp
229 Hyp
1 Con
7 Con

Dag
Mittelst
bei den
bei den
bei den
bei den
bei den
und
bei den
bei den
bei den

Der
ergibt im
Ende
eine Ver
Im
Ausgabe
verschrei
Goldpfan
tende Ve

Es
an 5% G
an 4 1/2%
an Bankv
an Gold-C
an Bankv
an 3% Pi

wirthe
und c
Darle
Boden
innerh
40 Mil
ihr in
1864, 1
Nachd
1880 d
ihr gel
königl.
sie den
der neu
deter H
nung d
bracht.
lich leb

Es
20 Hyp
229 Hyp
1 Con
7 Con

Dag
Mittelst
bei den
bei den
bei den
bei den
bei den
und
bei den
bei den
bei den

Der
ergibt im
Ende c
eine Ver
Im
Ausgabe
verschrei
Goldpfan
tende Ve
Es
an 5⁰/₁₀ G
an 4¹/₂⁰/₁₀
an Bankv
an Gold-C
an Bankv
an 3⁰/₁₀ P

Wsp. 1892

franco ; verreckte
Tamp ;
Tamp abbeurte ; G Tancin
augurte ; 12 gr.
abérés ; 3 m sturien ; 3 m riling ; 3 m
avens

1894. *Tamb II* *vergeb.* *Emoran.*
Buitewinica

autem
G.-V. .
Rest u
fl. 43,

ACTI

Cassabest.
Wechsel .
Anderweil
u. Hypo
Oesterr. :
zahlbar
Report- u
Effectenbe-
Realitäten
Scuritäten
haber-R
Bank- und
Debitoren
Effecten u.
fondes .

SOLL.

Zins. d. Sie
" " Gel
" " WI
" " Res
" " Hat
Regie-Spese
Steuern und
40% für die
Inhaber v
10% für das
von fl. 21
5% f. d. Re
tionäre v
5% Tantiem
Restlicher C

Vor
Dotationen
als Dividen

G

A. C

Zu

a) I

vom Tage
ausser der
solvent be
b) I
deren noc
welche so
einer der
Credit.)

579 fl
wovon
Repon
senen fl
Eingäng
Effecten
hat auch
den Zins
gung auf
— Zu de
scheinen
daher fl.
sich dah
Anstalt v
20 Mill.
Anzahl d
ment im
im Wiene
durch Ve

Verwaltun

heim. —
Ritter v
Jos. M. F
— Dire
— Burc
Cassen

Acti

25 Actien
den den p
rung: 3 Ja

ACTIVA

Cassabestände
Platz-Wechsel
Vorschüsse an
Ban-Conto.

SOLL.

Gehalte.
Miethe
Steuern
Spesen
Drucksorten
Saldo

Compass 18

s
n
n
n
e
s-
l-
g
n
i:
g
le
/o
l-
m
/o
s-
e-
J.
12
le

879 fl
 davon
 Repoi
 enen fl
 Eingang
 Effecten
 at auch
 len Zins
 gung auf
 - Zu de
 scheinen
 laher fl.
 sich dah
 Anstalt
 20 Mill.
 Anzahl d
 ment im
 im Wiene
 durch Ve

Verwaltung

heim. —
 Ritter v.
 Jos. M. F.
 — Dire
 — Bur
 Cassen

Acti
 25 Actien
 den den p
 rung: 3 Ja

ACTIVA

Cassabestände
 Platz-Wechsel
 Vorschüsse an
 Ban-Conto.

SOLL.

Gehalte . . .
 Miete . . .
 Steuern . . .
 Spesen . . .
 Drucksorten . . .
 Saldo . . .

1890. Tam bis. fremdenst.
Abrechnungen

fremde; monevische

Tam;

Tam; referree; 44 Tam.

requisit; 12 gr.

denes; } 4m. bis. 4m. abg. 4m. anhang

Wsp. 235.

1
—
1. Dece
—
b wurd
incl. der
n. 63-32 1

in den

Verwaltung

Jankowsk
Fuchs, F
Strzygowi

Acti
5 Actien g
1. Juli. Di
Verjährung

ACTIVA

Cassabestand.
Wechsel-Porto
Vorschüsse an
Effecten . . .
Devisen . . .
Mark, Münzen
Debitoren . . .

SOLL.

Gehalte . . .
Spesen . . .
Steuern . . .
Conto Dubios
Sonstige Ausg
Gewinn-Saldo

Vom
Tantiemen u

Laut
Rechensch
1879) escor
Vorschüsse

V
arden f
1200 i

Ge
881 vor
redit-Ve
1. 44.000
ermine
geschiede
auf Brüm
entfallen.
von fl. 4,6
55³¹/₁₀₀ th
nehmern
Wechsel
+ fl. 1,30
Wechsel i
agsbriefe
von Ende
fl. 1.922 23
freundliche
terer gebil
und im De
Papierrente
mehrfache
ferner die
bezwecken.

3
Die
Realcredite
selbst geüb
jährlich Be
briefe, der
welcher na
Bank ist d
Reservefond
dieser Höh
die nicht a
zugsweisen
der von de
bestimmte
haftet di
Landesf
bindlichkeit
5000 und
emittirt wer
briefe wurd
halbjährig.

v
urden f
1200 f

Ge
881 vor
redit-V
. 44.000
ermine
eschiede
uf Brüm
ntfallen.
on fl. 4,6
5.31 % th
nehmern
Wechsel
+ fl. 1,30
Wechsel i
agsbriefe
on Ende
i. 1.922.230
reundliche
erer gebil
nd im De
Papierrente
nehrfache
erner die
bezwecken.

3

Die
Realcredite
selbst geüb
jährlich Be
briefe, der
welcher na
Bank ist d
Reservefond
dieser Höhe
die nicht a
zugsweisen
der von de
bestimmte
haftet di
Landesfo
bindlichkeit
5000 und
emittirt wer
briefe wurd
halbjährig.

1299. Sam bis. f. w. w. w. w. w. w.

Aufgaben

francisco: m. m. m. m. m. m.

Tamy: flammings

Tamy s. s. s. s. s. s. flammings

reynold: } 12 gr
dewey: } 2 in f. d. 5 m. s. d. 5 m. s. d.

M. J. P. G. R.

31

21

schliess
 chen B
 erzinsli
 eitige
 tztteren
 2.
 Einricht
 es Einr
 Wechself
 3.
 Cassasche
 l. 50 ö. 1
 4. 1
 nur über
 len zu die
 5. 1
 papieren,
 Wechsler-
 6. I
 dritter Pe
 7. V
 wahrung z
 8. V
 einigte Vor
 Abtheilung
 geeigneten
 Beträge v
 Rückzahlun
 sowie die
 vereinbart
 9. D
 licher Proc
 Verkaufes

Die
 gegen verz
 fl. 50, 100,
 90 Tage n:

45. Allge
 (Regis

Verwaltung
 Präside
 Brittan, P
 wicz, Joh.
 czyński, I
 Michalko.
 Das
 Pfandbriefe

1898. *Andreey' bis. fornamnsh.*

Kambraria

fornam : *axvedelshie*
 fornam ; *flammandshie*
 fornam *afshie* ; *Pytan Kam.*
 regnoz ; } *12 pr.*
 afshie ; } *2 m for. 5 m anony. 5 m anony*

Wtfa. 1898.

E
fl. 12.257
Zinsen fl.
Ausgabe
fl. 131.287

Ge
Jahre 18
auf 43 H
82 Hypot
Hypothek
mit dem
Credit-Ver
auf fl. 1,2
nommen.

Verwaltung

Peter Gro

Jablonow

toren:

Dr. Bernu

- Vors

- Die F

Acti

10 Actien

Rest am 1

11 $\frac{1}{2}$ %. Cou

ACTIVA

Cassabestand

Wechsel-Port

Vorschüsse a

Ausstehende

Effecten

Debitoren

Bankgebäude

Realitäten

Gründungska

Inventar

Ein
diverse Zins
Miethzinsert
fl. 56.600, 15
Debitoren fl
fl. 66.457 G
Coupons mit
für den Res
vorgetragen

Gesd

26. März

Compass 18

E
fl. 12.237.
zinsen fl.
Ausgab
fl. 131.287

Ge
Jahre 18
auf 43 H
82 Hypot
Hypothek
mit dem
Credit-Ve
auf fl. 1,2
nommen.

Verwaltung

Peter Gro
Jablonows
toren:
Dr. Berna
— Vorst
— Die Fi

Actie

10 Actien g
Rest am 1.
11 $\frac{1}{2}$ Coup

ACTIVA.

Cassabestand .
Wechsel-Portef
Vorschüsse auf
Ausstehende Zi
Effecten . . .
Debitoren . . .
Bankgebäude
Realitäten . . .
Gründungskoste
Inventar . . .

Einn:
diverse Zinsen
Miethzinseträg
fl. 56.600, Reg
Debitoren fl. 6
fl. 66.457 Gew
Coupons mit f
für den Reserv
vorgetragen w

Geschä

26. März 18

1898. Wechselbuch plus negati Post.
Requis

Mr. 899.

33
21

21

wurden i
osungen
Pfundbrief
wege. Zin
1. October
Creditanst
Triest. Ve
Ende 1880
noch nicht
ACTIVA

Cassastand
Einlagen bei
Zinsen, lauf. v
Vorrath an d
kauften bñ
Hypothekar-D
Rückständige
Eingelöste Co
fälligen Pfa
Pfund-Darleh
Depositen in
Cautions-Effe
Effecten des
Realitäten de
Executions-V
inventar
Sonstige Act

SOLL.

Zinsen v. Pfa
Regie-Auslag
Abnutzung d
Abschreibung
Ueberschuss

Ges
thekar-Da
lehen mit
167 Darle
Amortisat
fl. 9,212.0
fl. 1,080.8
sind im
wurden f
daher St
zur Deck
zur Verld
lösung d

Verwaltu
ten: Ca

wurden i
ösungen
pfandbrief
vege. Zin;
October
reditanst
riest. Ve
Ende 1880
noch nicht

ACTIVA

Cassastand
Einlagen bei
Zinsen, lauf. v
Vorrath an e
kauften bö
Hypothekar-Di
Rückständige
Eingelöste Cot
fälligen Pfan
Pfand-Darleh
Depositen in F
Cautions-Effec
Effecten des R
Realitäten des
Executions-Vor
inventar . . .
Sonstige Activa

SOLL.

Zinsen v. Pfand
Regie-Auslagen
Abnützung des I
Abschreibungen
Ueberschuss der

Geschä
thekar-Darleh
lehen mit fl.
167 Darlehen
Amortisation
fl. 9,212.041.
fl. 1,080.896;
sind im Jah
wurden fl.
daher Stand
zur Deckung
zur Verlosun
lösung dispo

60.

Verwaltungs
ten: Carl B

1899. *München* *St. regim. Post.*

Wankel

Summe: *maximaler*

Tang: 100

Tang *aktuelle*: 44 *restang*

requisit: } 6 *gr.*

oberste: } 4 *m. rest.* 4 *m. rest.* 4 *m. rest.*

M. p. 210.

Siedl
Graß

ann,
ang.
sch,
ist

100,
ind.
en

für
po-
iv-

kr.
—
30
40
61
70
61
—
21
72
33
—
17
53
58

kr.
55
19
73
67
31
75
20
581
dit-
eme
ons-

oril
bis
rug
kte

Credite
per fl. 138
durch Hy
sind bede
Zuckerfab
nicht inbe
Rimessen
11.876 Rir
den neu
geschäfte l
fabriken n
fl. 4.245.30
Rentensche

Die
scheine
zinsung un
gung in A

Den
thekar-Cre
Als
ständigen
Die
von Wech
mit zwei g
gerechnet)
Die
dieses Cre
kaufe geg
Fabriken,
für die ga
Die
Steuercred

Den
und Hypo
welche an
zahlungsst
Hy
reichung
gleichen
Böhmen,
Smichow

Actien-Ca
28. April
10. Mai 1
fl. 1.55 p

Compass

redite
 er fl. 138
 urch Hy
 ind bede
 Zuckerfab
 icht inbe
 Rimessen
 11.876 Rin
 len neu
 geschäfte l
 fabriken n
 fl. 4.245.30
 Rentensche

Die
 scheine
 zinsung un
 gung in Ap

Den l.
 thekar-Cred
 Als H
 ständigen T
 Die B
 von Wechse
 mit zwei gut
 gerechnet) b
 Die la
 dieses Credit
 kaufe gegen
 Fabriken, de
 für die ganze
 Die B:
 Steuercredit l

Den M
 und Hypothe
 welche ausse
 zahlungsfähig
 Hypotl
 reichung von
 gleichen Cre
 Böhmen, da
 Smichow ang

— Allg
 Actien-Capita
 28. April 1881
 10. Mai 1881
 fl. 1.55 per A

Compass 1882.

1899. Whiston & Andostano.

Andostano

franco: orredentare.

Tamy: 40.

Tamy solenne: 27

scupine: 12 pr.

diverse: } Gim. bilig.

2 m fudici: 4 m anony

M. p. 213.

as
m

ui-
00

arl
ph.
r:

St.
pro
rg.

kr.
—
21
18
—
47
63
76
—
36
61

apte
396
187,
ver-

pril
isel
880
000

len

nich.

Direction.
Alexandre
Aurel De
Wahrmar
Beck, Fra
Gedeon B
Szentgyör
— Die F
Sprache (i
hongroise
bank; ital

Actie
der ausser
pro 1878—
Budapest.

ACTIVA

Cassabestand
Wechsel-Port
Effecten, Mün
Werthe .
Effecten-Rep
Vorschüsse a
Debitoren
Warenabtheil
Mobiliar .
Actienstampe

SOLL.

Passiv-Zinsen
Regie-Spesen
Steuer . .
Aufsichtsrath
Reingewinn

Von
für den Re
Neu-Emissi
und fl. 574

Ges
1881 vorg
Capitals
Effecteng
sich vore
und Verk
in Effect
in Devis
fl. 17,884.

irection.

Alexander
Aurel De
Wahrmar
Beck, Fra
Gedeon R
Szentgyör
— Die F
Sprache (1
hongroise
bank; ital

Actie

der aussere
pro 1878—
Budapest.

ACTIVA.

Cassabestand.
Wechsel-Portef
Effecten, Münz
Werthe . . .
Effecten-Report
Vorschüsse auf
Debitoren . . .
Warenabtheilun
Mobiliar . . .
Actienstempel-C

SOLL.

Passiv-Zinsen . .
Regie-Spesen . . .
Steuer
Aufsichtsrath . . .
Reingewinn . . .

Vom R
für den Reserv
Neu-Emission v
und fl. 5748 au

Geschä

1881 vorgetr
Capitals den
Effectengesch
sich vorerst a
und Verkauf
in Effecten u
in Devisen fl.
fl. 17,884.652,

franco : meeresche.
Tany ;
Tany abwechseln ;
expire ;
devisen ;

Muf. d'24.

1899. Unkovej kis. fozman.

Kossuth

nk
Das
on-
des
en-
nd
ill.

a l-
ng
ter
ist
ni-
ch
tiv
ell-
ten
ge-
ag
ab-
da-
rte
ien
gs-
nen
die
ich
las

it-
er
er:
(*nk*)
150
abe
nen
-V.
12
asse
us-
tige
10.
000
ond
und

18
M
u
e. I
10
w
f
18
R
D
B
C
V
C
B
J
18
W
V
18
7
18
Re
J
H
(G
we
pol
18
ell
18
18
neu
18
H
A
12

1301. Mail Kassevermerke

1299. Tasio Aug. Nalio.

Revelites opud pndiq. cartum Nalio

provis: ozevalidue.

Tomy;

Tomy ozevalidue: 2 hostes

exquis: } 6 pr. et 3 fultes ole hosto.
aves.

2 Mps. 20062

" host. autem continue vident in latitudine
" 5 virgo meridionales et in longitudine 30."

39
37

107

12

1301. Mit Kassenbuch

[1300] von bis. fortwähnd,

Kassenbuch

französisch

französisch; Flammings

französisch; 1875

französisch; 1875

französisch; 1875

Wp. 20034

39

38

Zinsen fl. 6.147
sich zweie auf
et fl. 88.41 zus.
eserverfond inter
fl. 5.123.41 stel
rsammlung am
illiert 570 Darle
factisch zuzähl
s-Fandbepen de
en bewillt, de
te Zahl der Inst
31. Decembe
0, bei 50 gen
bei Darlehen in
behandeln Rät
r Betrag per th
sich an 810
den, im 1067
Wechsel I: H. 1
gegeben.
sellschaft. Bank
es: Sign
rühbaum, Just
rader, Mo Köv
liter: C. Sasse
el weszbe-llus
100 (b) Folg
ober 188 Base
r, wovon 2324
donäten genou
begeben wurd
I. PA

capitanei Cracovienses

Nicolaus de Michalio

I a⁴ (1433)

Joannes de Cxyzow

I a⁴ (1451) a¹² (1459) a¹⁵ (1457)

Nicolaus Pięniżek de Wiszowice

I a⁷ (1458)

Jacobus de Dabno

a²³ (1485)

Petrus de Kurozwanki

a²⁵ (1494)

Mathias de Glowaccowice

a²⁷ (1496) capit & rupparius Cracov.

Christophorus de Szyszowice

a²⁷ (1521) a²⁸ (1525)

111
112
113
114
115
116
117
118
119
120
121
122
123
124
125
126
127
128
129
130
131
132
133
134
135
136
137
138
139
140
141
142
143
144
145
146
147
148
149
150
151
152
153
154
155
156
157
158
159
160
161
162
163
164
165
166
167
168
169
170
171
172
173
174
175
176
177
178
179
180
181
182
183
184
185
186
187
188
189
190
191
192
193
194
195
196
197
198
199
200

ACTIV
Cassabestan
Bankmäs
Person-
Portefeuille
im Besitze d
573 St. ei
Vorschüsse
Darlehen a
Institutshü
Debitoren
Ge
1881 erst
Bankwe
fl. 1.519
die Ein
fl. 159.0
Directio
gleich
v. Ma
- Au
Korác
na-l-
Akos
sohn.
franzö
fonic
Gold
mit 50
23. Ma
fl. 60
fl. 700
ausserc
selbe
Gold a
3000
Noten
net wu
Gold
neue A
1 St. in
fl. 0,
stell
emittir
Absch
Com

ACTIV

Cassabestand
Bankmässige
Person.-Créd
Portefeuille-
Im Besitze de
373 St. eig
Vorschüsse a
Darlehen auf
Institutshäus
Debitoren .

Gesc

1881 erstat
Bankwechs
fl. 1,519.98
die Einlag
fl. 159.000.

Direction. P

gleich leiten
v. **Matuska**,
— **Aufsicht**
Kovách v. V
nal-Anle
Akos **Kún**. —
schn. — Li
französisch
foncier du I

Actien

Gold und 97
mit 50% Einz
23. Mai 1880
fl. 60 Einz.
fl. 700.000 in
ausserordentli
selbe unter Z
Gold auf fl.
3000 Actien
Noten 3 neue
net wurden;
Gold = 50
neue Ausgabe
1 St. in d. G.
fl. 0, 3, 5
stelle: Gese

Pfandhr

emittirten Pf
Abschnitten z

Compass 1882.

1801. Mit Kavereynen
Matrisseur

franco: wardenke
Tany; 14
Tany wardenke; 2 warden
wardenke; 12 gr.
wardenke; 4 in Kauf. 4 in Kauf. 4 in Kauf.
wardenke; 4 in Kauf.

Wurf. 894.

1299. *Mandilanus Dix regm. Pol.*

ang
er-
chs
die
nk
der
er-
tirt
nd
in
lin

ke.

22

20

63

63

83

19

79

500

kr.

87

1

74

66

45

73

für

am
seit
be-
vom
be-
rde
rste
ion-
nal-

ACTIV

Cassabestan
Wechsel-Por
Hypothek
Realitäten
Sonstige Act

Directi

Leite

— Cas

csabai

A

500 Act

7-17, 74

ACTIV

Cassabest

Wechsel-

Hypothek

Pfand-Vo

Werthpap

Conto-Co

Rückstän

Sonstige

Liquid

fand e

Direct

— L

Linne

ist nu

pro 18

ACTIV

Cassabes

Wechsel

Haus un

Sonstige

ACTIVA

Cassabestand
Wechsel-Port
Hypothekar-L
Realitäten.
Sonstige Act

Direction
Leitend
— Cassi
csabai nép

Actien
500 Actien
7-17, 7-07.

ACTIVA.

Cassabestand.
Wechsel-Portefe
Hypothekar-Dar
Pfand-Vorschüss
Werthpapiere
Conto-Corrent
Rückständ. u. de
Sonstige Activa

[34.] E
Liquidation s
fand eine Ge

Directions
— Leitend
Linner. — E
ist nur in un

Actien-
pro 1878-18

ACTIVA.

Cassabestand.
Wechsel-Portefeu
Haus und Realit
Sonstige Activa

1301.

Familiens

Henryk prob. quaterborn.

famias: ozebriskie
Tany;

Tany ozebriskie: D molongka

obozniskim? } 4^m fms. 4^m rading. 4^m awemng

scypoz: } 12 gr.

Wp. 245.

40

101

21

3

1907

Handwritten text, mostly illegible due to fading and bleed-through from the reverse side of the page.

per
ar-
39.

on
e h-
ind

50-
15,

kr.

—
65
15
64
74
78
76

72

per
pi-
St.

fan
c h-
e in

50.

kr.

95
44
—
89
74
29
66

97

u s-
von

[38]
ipartårsk
fl. 60.000

Præsides:
Alex. Kr.
Winkle.
(Takar
St
1878-18

ACTIV
Cassabesta
Wechsel-P
Hypothek
Forschüss
Wertpapi
Vereinsha
Salzgesch
Mobilien
Sonstige A

Direct
A
pro 187

ACTI
Cassabest
Wechsel-
Hypothek
Dubiosen
Sonstige

Directio
Jul. S
Aufsied
Honne
ist den

A
Dividen
Compas

ipartársulat
fl. 60.000

Präses: P
Alex. Krist
Winkle.
(Takarék)

Stam
1878—1880
ACTIVA.

Cassabestand.
Wechsel-Portefe
Hypothekar-Dar
Vorschüsse
Werthpapiere
Vereinshaus
Salzgeschäft
Mobilien
Sonstige Activa

40. I

D C

Director: B.

Actien-C
pro 1878—188

ACTIVA.

Cassabestand.
Wechsel-Portefeu
Hypothekar-Darleh
Dubiosen
Sonstige Activa.

Direction: Lud
Jul. Schmidt.
Aufsichtsrath
Honner, Felix
ist deutsch un

Actien -
Dividendenzahl

Compass 1882.

1302. Mikulaj, majer, abalisk.
(Chosim) Fawegora, Kestera, Karyb
Faworo: misimieskie
Fawy: Kammigori
Fawy: Kestera: 12 1/2
Kestera: 2 m dubiosy, 6 m riling, 4 m awang
Kestera: 12 pr.
Wp. 242.

41

3

21

[Faint, illegible handwriting on a large sheet of paper pasted onto the left page of an open book.]

r.
12
17
12
10
15
19
25
s-
b-
u
5-
o
r.
79
8
4
10
58
39
1,
);
15
30
le
t.
r-
as
nz
ri

ACTIVA

Cassabestand
Wechsel-Port
Lombard-Vor
Belehnungs-G
Bedeckte Cre
Effecten
Münzen und
Inventar

Ein
Corrent fl.
fl. 10.235, z
fl. 30.720, A
v. J. 1879)
Coupon: fl.
vorgetragen

Im
fl. 1.051,1
Vorschüs
fl. 545,18
Einlagen

72. Zips

Präses
Leite
Cassi
bank es

ACTIV

Anshaffen
Cassabesta
Rimesen
Hypotheka
Vorschüss
Effecten
Krompach
Gypsfabrik
Conto-Cor
Sonstige A

E
gaben:
wovon fl.
Reservef

Direct
(zugleich
- Die
tokoll

ACTIVA

Cassabestand.
Wechsel-Portel
Lombard-Vorse
Belehnungs-Ge
Bedeckte Cred
Effecten . . .
Münzen und Co
Inventar . . .

Einnah
Corrent fl. 19.
fl. 10.235, zus.
fl. 30.720, Abs
v. J. 1879) : fl.
Coupon: fl. 12
vorgetragen wt
Im J. . .
fl. 1,051.129,
Vorschüsse en
fl. 545.184 hin
Einlagen fl. 6

72. Zipser C

Präses: Graf
Leitender
Cassier: Ot
bank és közpc

Actien -
Dividende
ACTIVA.

Aushaftende Actie
Cassabestand . . .
Rimessen . . .
Hypothekar-Darleh
Vorschüsse . . .
Effecten . . .
Krompacher Kuxthe
Gypsfabrik sammt
Conto-Corrent-Debi
Sonstige Activa . .

Einnah
gaben: fl. 55.1
wovon fl. 12.000
Reservefond und

Directions-I
(zugleich leitend
— Die Firma
tokollirt.

1303. Winiböteny, meyer, abalvölgy;

Wencesy (bis Halyklyin)

Primo: vredebnie

Tamy;

Tamy voborbnie; 4 arbnie; 1 6^{ty} Tam v rnykly

vopny; 4 m^{ty} knid. 4 m^{ty} rily; 4 m^{ty} avny

stovorysim; } 12 gr.

Wsp. 1874.

lel

A.

0	kr.
7	95
5	26
2	10
0	—
2	94
8	19
6	44

nde.

nczi

en

A.

kr.
37
55
7
60

59

abr.

ank

inz.

A.

kr.
34
40
—
39
42

48

manuscriptum per verendum Francoga 1640. 9/11

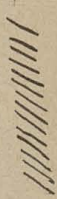
Leutonsom - (Paris) - 

Leutonsom - Leutonsom - 

Leutonsom - Paris - 

Leutonsom - Paris - 

Leutonsom - Paris - 

Leutonsom - Paris - 

Leutonsom - Paris - 

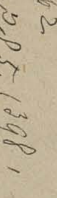
Leutonsom - Paris - 

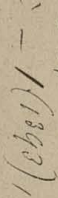
Leutonsom - Paris - 

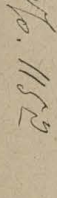
Leutonsom - Paris - 

kr. 1 05 28 10 94 3 19 44
ide. nezi en
kr. 37 55 7 60 59
abr. ank
inz.
kr. 34 40 33 42 49

ak rész-

iden-

IVA.

fl.	kr.
10.000	—
5.882	75
10.044	58
1.598	—
492	33
3.339	14
11.356	80

-Zinsen);
23.339,
antiemen

n, Adalb.
: Max R.
: **Firma**

denden-

SIVA.

fl.	kr.
10.000	—
27.198	90
1.147	50
38.700	—
15.016	70
8.656	3
6.988	74
1.285	60
9.881	34
427	—
8.372	73
7.674	54

gaben:
20.000
1689 als

ferner
10.290
capi-
sher
course

Direct
tende
Carl A
protok
A
pro 187
ACTI

Cassabest
Wechsel-
Pfandvort
Effecten-
Institutsh
Debitoren
Transitive
Sonstige

E
Ausgab
wovon fl.
stimmt w
Li
vorschüs
+ fl. 40

118.

Directi
halte
Udear

A
pro 187
ACTI

Cassabest
Pfandvors
Wechsel-
Obligati
Weinvorr
Realitäten
Sonstige

Leiter
Simon
Die J
pénz

pro B
Comj

Direct
tende
Carl A
protok
A
pro 187
ACTI

Cassabest
Wechsel-
Pfandvors
Effecten-V
Institutsh
Debitoren
Transitive
Sonstige

E
Ausgab
wovon fl.
stimmt w
In
vorschüs
+ fl. 40

118.

Directi
halte
Udvar
A
pro 187
ACTI

Cassabest
Pfandvors
Wechsel-
Obligatio
Weinvorr
Realität
Sonstige

11

Leiter
Simon
Die I
pénz

pro 1
Comp

1300. Stammguld d'gehrig regim. Paul.

Arakey, Suley, Proktraphalence

französisch ; mensurische.

Tany ;

Tany v. Tschak ; Oly malang

degrise ; } Gem. richtig. Gem. anstems

degrise ; } 12 gr.

Mpts. 904.

44

131

21

Pfau
Zins

Hypoth
Pfandv
Werth
Sparca
Cassab
Rückst

Direc
— Ei
gegen

A
Hypoth
Werth
Realit
Zinsen-
Cassab

Dr. E
-Steine
n. 281

A
Hypoth
Darlehe
Vorschü
Werthp
Einlagen
Cassabes

Directo
Kanzlei
Cassier
Einl.-St
dem Re
durch s
— Zins

A c
Hypothek
Darlehen
Bankmäs
Vorschüs
Werthp
Einlagsb
Rückstän
Cassabes

ofau
Zinst

Hypoth
Pfand
Werth
Sparca
Cassab
Rückst

Direct
— Ei
gegen

A

Hypoth
Werth
Realität
Zinsen
Cassab

Dr. E
Steine
fl. 281

A

Hypothek
Darlehen
Vorschü
Werthpa
Einlagen
Cassabes

Directo
Kanzlei
Cassier
Einl.-St.
dem Re
durch si
— Zinsf

Act

Hypothekau
Darlehen a
Bankmässig
Vorschüsse
Werthpapie
Einlagsbuel
Rückständig
Cassabestan

1300^r. Freydyt an Bartholomäus
Baronnie - für den nämlichen

Summe:
Tamy:
Tamy adleckerle: 2.
Kupfer: 48 gr.
Kleinigkeiten: 12 gr.

Wof. 913.

Werra
Lien
VII
I
y r p

Credit

Spora
fl. 190
+ fl.

A
Hypothek
Wechsel
Vorschuss
Wertpapier
Rückstand
Cassabest

Krol. me
Kanzlei
Einl. im
gegen E

A
Hypothek
Vorschuss
Wechsel
Wertpapier
Haus
Cassabest
Rückstand

Ober-V

Compa

Wohn
Lilien u
VII
m I
y 2p

1808. Otto; Mathlemas mungs. brand.
Johanna Elisabeth; Johanna Elisabeth me
mrs. Hermannsfort
Johanne Elisabeth munges de tribus.

Wap. 917.

46

31

21

Credit

Spora,
fl. 130.
+ fl.

A

Hypotheke
Wechsel
Vorschüss
Werthpap
Rückstän
Cassabest

31

kral. mör
Kanzlei-
Einl. im
gegen Er

Act

Hypothekar
Vorschüsse
Wechsel-Po
Werthpapier
Haus . . .
Cassabestanz
Rückstän.

33

Ober-Vors

Compass 13

Hypo
Wech
Vorsch
Werth
Realit
Guthab
leih
Rückst
Cassab

Carl
Haup
fl. 55t
- Zi
für E

A
Hypo
Vorsch
Werth
Realit
Rückst
Cassab
Sonstige

Aug. 1
1880 f
+ fl.

A
Hypo
Wechsel
Vorschüs
Effecten
Rückstän
Inventar
Cassabes

9
Vorstan
Joh. A
capit. Z
- Zins

Ac
Hypothek
Vorschüs
Obligatio
Realit
Rückstän
Cassabes
Sonstige

9
Dr. Em

Hypo
Wechs
Vorsch
Wertl
Realit
Gutha
leiba
Rückst
Cassab

Carl
Haupt
fl. 55:
— Zi
für E

A

Hypothe
Vorsch
Wertp
Realität
Rückst
Cassab
Sonstige

Aug. 1
1880 f
+ fl.

A

Hypothe
Wechsel
Vorschüs
Effecten
Rückstär
Inventar
Cassabes

9

Vorstan
Joh. At
capit. Z.
— Zinsfi

Acti

Hypothekar
Vorschüsse
Obligati
Realitäten
Rückständig
Cassabestan
Sonstige Ac

97.

Dr. Emil

1809. Reinhold Janisch

Janisch

Janisch: musische

Janisch: musische

Janisch: musische

Janisch: musische

Janisch: musische

Wsp. 924.

47

1
1

21

Ed.
im J
Ende
(+ f

Hypoth
Darleh
Vorsch
Werth
Rückst
Cassa

Direc
- Ef
gegen

Hypoth
Wechse
Vorsch
Werth
Rückst
Cassa
Sonstige

stand:
J. 188
Ende

A
Hypoth
Wechsel
Vorschü
Werthpa
Realität
Debitore
Reservef
Garantie
Kaufsch
Realit
Rückstän
Cassabes
Sonstige

der: J
fl. 126
+ fl.

A
Hypoth
Wechsel
Vorschü
Werthpa
Realität
Bankein
Cautions
Cassabes
Rückstän

Comp

1310. *Wahlrechnungs* & *Arbeits*

Bilanz

Erwerbs: 1000000
Erwerb: 1000000
Erwerb: 1000000
Erwerb: 1000000
Erwerb: 1000000
Erwerb: 1000000
Erwerb: 1000000
Erwerb: 1000000

Wahl. 934.

Ed.
im J
Ende
(+ f

Hypoth
Darleh
Vorsch
Werth
Rückst
Cassab

Direc
— Ei
gegen

Hypoth
Wechs
Vorsch
Werth
Rückst
Cassab
Sonstige

stand:
J. 188
Ende

A
Hypothe
Wechsel
Vorschü
Werthpa
Realität
Debitore
Reservef
Garantief
Kaufschil
Realität
Rückständ
Cassabest
Sonstige

10
der: Jol
fl. 126.48
+ fl. 30.

A c t

Hypothekar
Wechsel-Poi
Vorschüsse
Werthpapier
Realitäten.
Bankeinlage
Cautions-Inst
Cassabestanc
Rückständige

Dire
Einl.
gege

Hypoth
Werth
Vorsch
Rückst
Cassab

Popp
fl. 56
Einl.
gewin
4 1/2 0/0

A
Hypoth
Wechs
Vorsch
Werth
Rückst
Cursdifi
Cassab

V. Pf
halter
fl. 49 1/2

A
Hypoth
Wechsel
Darlehen
Vorsch
Werth
Dépôt
Rückst
Reserve
Cassab
Sonstige

Direct
capit.

A
Hypoth
Vorsch
Rückst
Cassab

H. Ku
Alb. P
fl. 88.1
für H

1810. Amberg bei. Pörschmann.

Miscellaneous

forwards: memorable;
Tany: fairly memorable;
Tany soluble: Y F
exquisite: 4 m. f. d. i. e. s. 4 m. a. l. i. g. 4 m. a. n. n. y
discrepancy: 12 gr.

Ms. 935.

49

21

Dire
Einl.
gege

Hypot
Werth
Vorsol
Rückst
Cassab

Popp
fl. 56
Einl-
gewin
4 1/2 %
A

Hypoth
Wechs
Vorsch
Werth
Rückst
Cursdifi
Cassab

V. Pf
halter
fl. 49.
A

Hypoth
Wechsel
Darlehen
Vorschü
Werthpa
Depôt b
Rückstän
Reservef
Cassabesi
Sonstige

1
Director
capit. 2

A c
Hypothekal
Vorschüsse
Rückstände
Cassabesta

15
H. Kuffn
Alb. Kov
fl. 88.116;
für Hyp.

Mil
1880
1879
Esco

Hypot
Wech
Vorsel
Wertb
Cassa
Rücks

[1877
Buch
Rück

Hypoth
Wechs
Werthj
Sparca
Cassa
Rückst.

[1859.
Cassie
Z. fl.

A
Hypoth
Vorschi
Obligati
Rückst
Mobilit
Cassab

österre
Carl V
capit.
— Re
fuss f

A
Hypoth
Vorschi
Werthj
Realität
Cassab

Fische
Z. fl.
— Zin

Comp

Mül
1880
1879
Esco

Hypot
Wech-
Vorse
Werth
Cassa
Rücks

[1877
Buch
Rück

Hypot
Wechs
Werth
Sparca
Cassab
Rückst

[1859.
Cassie
Z. fl.

A

Hypoth
Vorschü
Obligati
Rückstü
Mobiliar
Cassabes

1
österrei
Carl Wi
capit. Z.
— Reser
fuss für

A c

Hypothek a
Vorschüsse
Werthpapi
Realitäten
Cassabestar

167
Fischer. i
Z. fl. 97.8
— Zinsfu

Compass 1

1311. *Michaelis spot magylenensis*

G. prunus marginata qu. resantheis francose

Wof. 991.

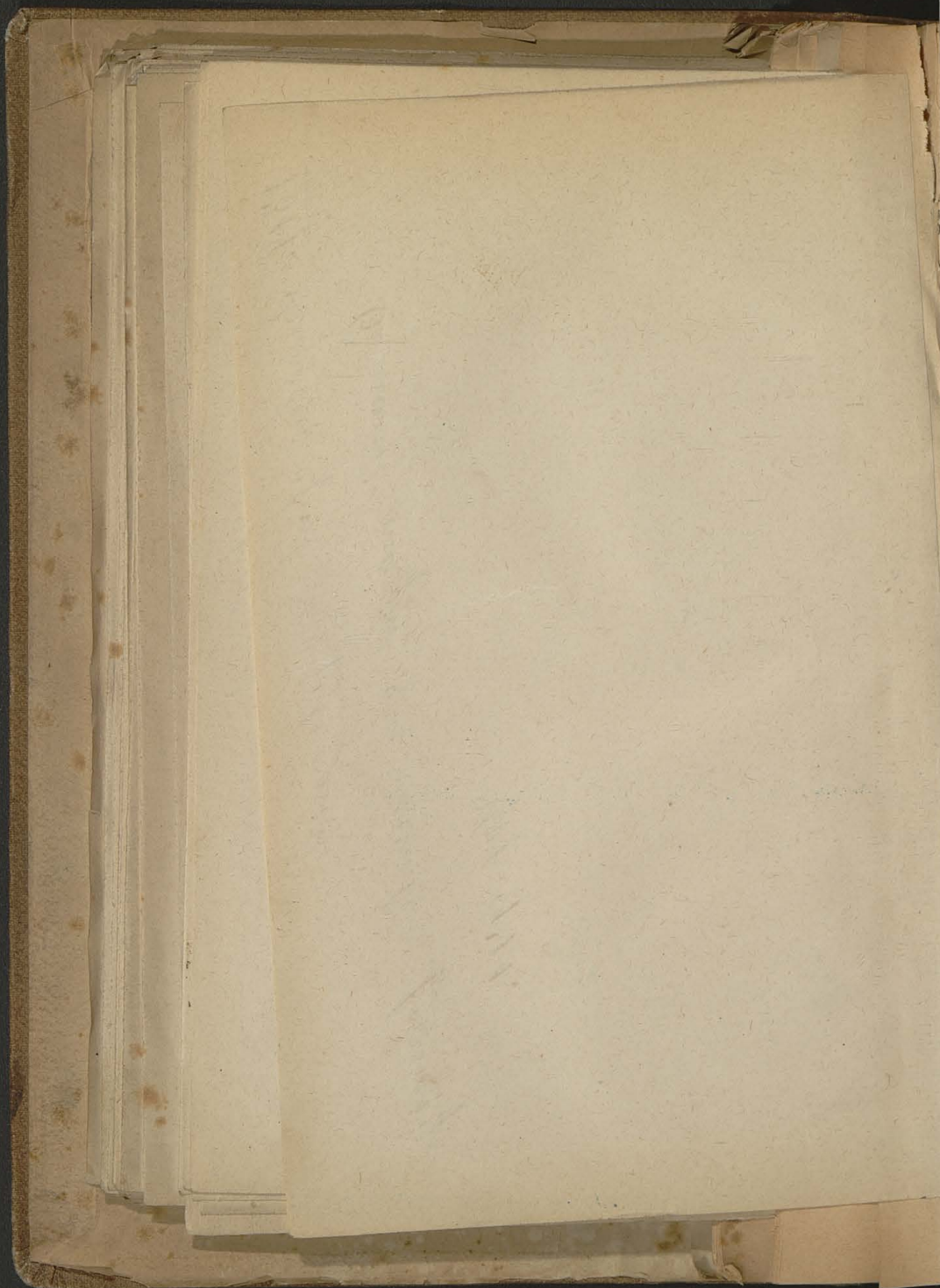

14
80
Gew
0
11
Cred
93
Reser
Actio
kr.

vom 31.
pons-Verf
M. Div
und bei
tion der I
der Ban
tendenz
in 50.000
kolhr.
t. - Die
Haupt
Rob. Krip
v. Takas
etoren:
olik, Wih
assenhall, R
v. Inkas,
- Mitgl
Bral Andras
Mahnungse

llgemeine

f. 30.199
papiere u
auf Real
Cred-Int
runden
in der C

5
Provis
1
von
93
Bretz
geh
96
Bretz
1
1
Zuse
50
neh
11
Zins
2
1

VERL
ne Credit

1311. Streckwey bis Forstmann.

Kolonnie

franzos;

Tany; morgin mours;

Tany schlesische; Obdy Tany;

schwarz; } 24 pr. 3 in frst;

stareis ; }

3 in stl. 3 in avenue.

Wrf. 200 92

52
51

kr.	1
Reser	23
Cred	11
Unbe	80
Dive	60
Gew	74

vom 31.
 pons-Verj
 M. Div
 und bei
 ction der
 i der Bam
 idenzabz
 in 50,000
 kollirt.
 r. — Die
 — Haupt
 Rob. Krip
 v. Takacs
 ectoren:
 ollak, Wihl
 issenhall, F
 t. v. Inkaes,
 n. — Mitgl
 Graf Andras
 alahngasse 1
 allgemeine

n in der C
 wurden in
 Credit-Int
 auf Real
 papiere un
 H. 30.199

kr.	3
Zinse	32
Gew	11
neh	50
Zinse	41
Dive	46
Brutt	66
geb	33
Brutt	31
stan	31
Pvois	5

D VERL

neine Credi

saldo
Dividenden
tal.

ber 1881.

5 Jahre.

den pro 1879-
Bankhaus M.
to-Gesellschaft
Budapest, bei
statutenmässig
ngezahlten Acti

na ist deutsch

ter: Wih. Me

Sam. Thein, Al

locuristen: Al

Frank, Sigm. Ko

ann. — General

nd Zichy, — Au

o Caf. Mayrau, J

: Emer. Graf Dej

-Vice-Praside

editbank.

am Conto-Corren

aren betrug fl.

fl. 1,766,000 or

Wchsel per f

hgeschafts W

l-Versammlung

Realitäten

zur Sicherstellg.

Bank-

des Bank-

des Bank-

des Bank-

des Bank-

des Bank-

des Bank-

des Bank-

Hypo
Vorse
Wert
Häuse
Rückst
Cassa
Sonst

cas s
(Dah
Flori
fl. 10.
verzin
gegen
übern
1880 :

Direct
C. Hü
fl. 52.2

A
Hypothe
Vorschü
Werthpa
Garamie
Cassabie
Rückst.

Kanzlei
im J. 1
1879 :

A G
Hypothe
Rückstän
Cassabes

[1873]
F. Has
fl. 59.8
Am 1.
Rückza

A
Hypothe
Wechsel
Guthab
Guthab
Werthpa
Cassabes
Rückstän

ONTO.
Budapest.

1322. Ammanrad Aus. frem.

Polenow, Brückbrücke

fremw. : preussische

Tromp :

Tromp soltesche : 6 kg

regime : 2 m. Aufseher, 5 m. Adig, 5 m. Aussen

abreis einm. : } 12 pr.

Nr. 1029

Hypo
Vorse
Wertl
Häuse
Rückst
Cassab
Sonstig

cas
(Dalu
Flori.
fl. 10.
verzin
gegen
ubern
1880 :

Direct
C. Hü
fl. 52.2

A

Hypothek
Vorschü
Werthpa
Garantie
Cassabest
Rückst.

Kanzlei
im J. 1
1879: -

A c

Hypothek
Rückständ
Cassabest

22

[1873.] C
F. Hassle
fl. 59.870,
Am 1. Ju
Rückzahl

Acti

Hypothekar-
Wechsel-Port
Guthaben be
Guthaben be
Werthpapier
Cassabestand
Rückständ.

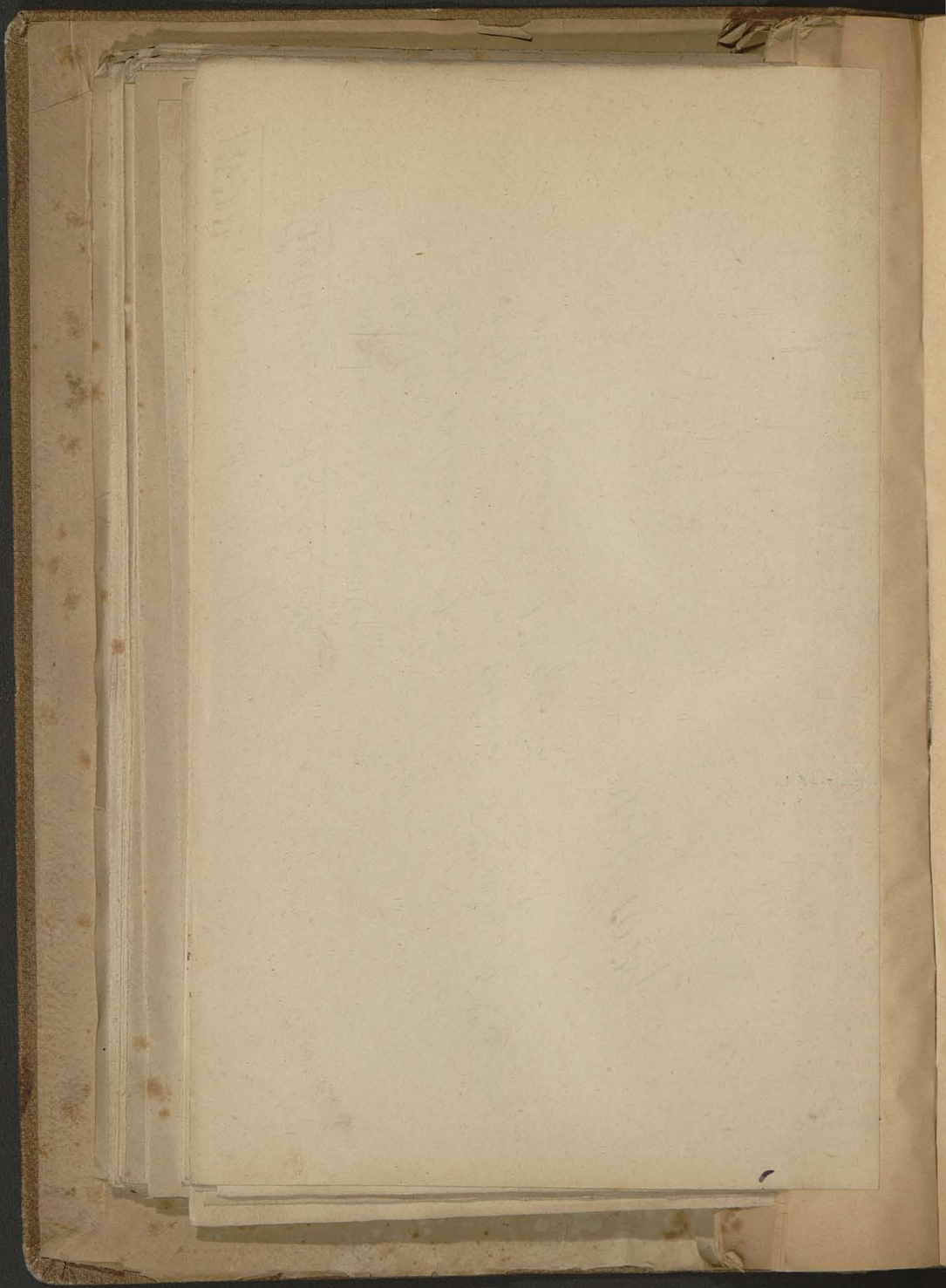

Hyp
Vorst
Wert
Rückst
Cassa
Sonst

(Böh
diese

tions
Früh
fl. 42
Zinst

A
Hypoth
Vorsch
Werth
Guthab
Realität
Rückst
Expens
Cassa

Gust.
Joh. B
Vermö
Einl.-S
5 1/2 %
A

Hypothel
Darlehen
Darlehen
Werthpa
Rückstän
Sparcass
Cassabes

Aussch
fl. 512
+ fl. 4
Darl. 5

A
Hypothel
Darlehen
Cassabes
Rückstän

Vorst
müller.

Compa

Hyp
Vors
Wert
Rück
Cassa
Sonst

(Böh
diese

tions
Fruh
fl. 42
Zinst

A

Hypoth
Vorsch
Werth
Guthab
Realität
Rückst
Expens
Cassab

Gust.
Joh. B
Vermö
Einl.-S
5 1/2 %

A

Hypothel
Darlehen
Darlehen
Werthpar
Rückstän
Sparcasse
Cassabest.

23

Ausschus
fl. 5129,
+ fl. 455
Darl. 5 1/2

Act

Hypothekar-
Darlehen an
Cassabestam
Rückständig

238.

Vorstand:
müller. Bu

Compass 18

1320. Sam prob. in ein. Vermögensgegenstände für Holzraum
Preisliste

franco: annehmbar
Tamy: 22.
Tamy ablesbar: 3 Tamy
requisit: 4 m. sind. 4 m. st. 4 m. annehm
abwesig: 12 gr. Sub annehmbar gelihung abwesig;

Wsp. 10 gr.

53

101

21

1850
 1851
 1852
 1853
 1854
 1855
 1856
 1857
 1858
 1859
 1860

Hypothek
 Wechsel
 Darlehen
 Vorschuss
 Conto
 Cassabest
 Sonstige

und K
 Ende
 für ES

A
 Hypothek
 Wechsel
 Wertpap
 Zinsen
 Cassabest

Vorsta
 thaller
 fl. 302.
 1879: -

A C
 Hypothek
 Vorschuss
 Wertpap
 Realitäten
 Rückstän
 Cassabest
 Sonstige

2
 Director
 Cassier
 laufende
 + fl. 14
 Ende 18

A C
 Hypothek
 Wechsel
 Vorschuss
 Darlehen
 Wertpap
 Realitäten
 Reservest
 Cassabest
 Rückst. Z

2
 stand:
 Cassier
 Rückz.
 Ende 18

1871
 1872
 1873
 1874
 1875
 1876
 1877
 1878
 1879
 1880
 1881
 1882
 1883
 1884
 1885
 1886
 1887
 1888
 1889
 1890
 1891
 1892
 1893
 1894
 1895
 1896
 1897
 1898
 1899
 1900

Joh.
 Cass.
 Rück.
 für E.
 A.
 Hypoth.
 Wechst.
 Vorsch.
 Wertp.
 Realit.
 Ausbatt.
 Rückst.
 Cassabe.

Werns.
 Direct.
 Direct.
 fl. 174.
 1879:
 Escom.
 A.
 Hypoth.
 Wechsel.
 Vorschüs.
 Wertpap.
 Conto-Lo.
 Garantief.
 Cassabest.
 Rückstän.

30
 [1872.]
 J. 1880
 Ende 18
 A. c.
 Hypothek.
 Vorschüss.
 Wertpapier.
 Realitäten.
 Rückstän.
 Cassabest.

30
 fl. 98.49
 + fl. 81.
 A. c.
 Hypothek.
 Vorschüss.
 Anlagen h.
 Cassabest.
 Sonstige A.

W.
 Institute
 Compass.

Mod
halte
1000
15.20

Wechs
Hypoth
Vorsch
Werth
Cassab
Sonstig

Alex.
Capita
fl. 6,

A

Wechse
Vorschi
Obligati
Werth
Conto-C
Haus
Cassabe
Diverse

sporitel
Cassien
Divide
gen E

A

Aushaft
Wechsel
Hypothel
Vorschü
Rückst.
Cassabe

[1872.]
— Act
1878—
1879:

A

Wechsel
Rechnung
Cassabe
Sonstige

Mod
halte
1000
15.20

Wechs
Hypoth
Vorsch
Werth
Cassab
Sonstige

Alex.
Capit
fl. 6,

A

Wechse
Vorschü
Obligat
Werthp
Conto-C
Haus .
Cassabe
Diverse

sporitel
Cassier
Dividen
gen En

A c

Aushaften
Wechsel-P
Hypotheka
Vorschüsse
Rückst. Zi
Cassabesta

36.
[1872.] D
— Actier
1878—188
1879: +

Acti

Wechsel-Por
Realitäten .
Cassabestand
Sonstige Acti

1330. Familien mrogl. pmsin
Custome - Finn
Finano: vrschulthe
Tomy:
Tomy vrschulthe: 10 2 Pan
Tomy vrschulthe: 4 m. kndicci, 4 m. xidig. 4 m. avens
vrschulthe: 4 m. kndicci, 4 m. xidig.
vrschulthe: 4 m. kndicci, 4 m. xidig.
vrschulthe: 4 m. kndicci, 4 m. xidig.

Muf. 1102.

1830

[Faint handwritten text, possibly bleed-through from the reverse side of the page]

1108

Wech
Cassa
Rückst

Direc
in 50
12, 1

A
Wechst
Vorschi
Offener
Cassab
Sonstige

tornya
Buchh
mit fl
Einl.-

A
Wechs
Hypothe
Vorschi
Darlehn
Cassab
Rückst.

takare
halter
in 100
15%)

A
112 Stü
Wechs
Hypothe
Vorschi
Effeien
Einlage
Realität
Cassab
Rückst.

(Répe
Compa

Wech
Cassa
Rücks

Dirac
in 50
12, 1

A

Wechst
Vorschi
Offener
Cassa
Sonstige

tornjai
Buchh
mit fl.
Einl.-S

A

Wechsel
Hypothel
Vorschüs
Darlehen
Cassa
Rückst. Z

48
takarékp
halter: 1
in 1000
15 %). -

Act

112 Stück
Wechsel-Po
Hypothekar-
Vorschüsse
Effecten
Einlagen für
Realitäten
Cassa
Rückst. Zinse

- C

- C

44. C

(Répze vid

Compass 188

1833. Magyarországi Kormányzat.

Tornjai

finansza: 1000000

finansza:

finansza: 4000000

finansza: 4000000

finansza: 1200000

Mag. 1124.

A
 Wechse
 Hypoth
 Vorsche
 Worthp.
 Schulds
 überr
 Guthab
 Sparcas
 Laufend
 Effecten
 Cassabe
 Sonstige

pénztón
 Buchh
 fl. 25.0
 (= 12,

A c
 Wechsel-
 Hypothek
 Vorschüs
 Bei der u
 Rückstäm
 Cassabest

9
 Director
 — Acti
 bis 1880
 + fl. 15

A c
 Wechsel-P
 Hypotheka
 Rückständi
 Cassabest
 Sonstige A

96.
 Leitender
 Cassier: 1
 videnden
 1879: +

Activ
 Wechsel-Port
 Hypothekar-D
 Werthpapiere
 Sparcassageb
 Cassabestand
 Sonstige Activ

97. G
 Director: A

1884. Sam list. f. Hermanns
 Aktien (Auszahlung)
 Franco:
 Samy, 14.
 Samy rotelkue: 2 1/2 milie
 Cognac: 2 milie
 devoirs sum: 12 gr.
 Samy rotelkue, 4 milie
 Cognac, 4 milie
 devoirs sum, 12 gr.
 Samy
 1884.

1861

Wechsel
 Hypothek
 Diverse
 Cassabest
 Sonstige

1862
 1863
 1864
 1865
 1866
 1867
 1868
 1869
 1870
 1871
 1872
 1873
 1874
 1875
 1876
 1877
 1878
 1879
 1880
 1881
 1882
 1883
 1884
 1885
 1886
 1887
 1888
 1889
 1890
 1891
 1892
 1893
 1894
 1895
 1896
 1897
 1898
 1899
 1900

Nagy
wird
fl. 88.

Wechsel
Hypothek
Diverse
Cassabest
Sonstige

Leiten
- Act
bis 188
+ fl. 7

Wechsel
Inventar
Cassabest

[1869]
Foghtil
1878-

Wechsel
Hypothek
Cassabest
Sonstige

Szabolcs
halter:
Actien
- Einl

Wechsel
Hypothek
Dubiose
Cassabest
Sonstige

Director
- Actie
bis 1880
+ fl. 53

Compass

Nagy
wird
fl. 88.

A

Wechsel
Hypoth
Diverse
Cassabe
Sonstige

Leiten
— Act
bis 188
+ fl. 7

A c

Wechsel-
Inventar
Cassabest

1

[1869.]
Foghtüy
1878—18

A c

Wechsel-P
Hypotheka
Cassabest
Sonstige A

104

Szabolcsi t
halter: L
Actien ä
— Einl.-St

Acti

Wechsel-Port
Hypothekar-D
Dubiose Ford
Cassabestand.
Sonstige Activ

105. f

Director: St
— Actien-Ca
bis 1880: fl.
+ fl. 53.154.

Compass 1882

1884. Van Windup faennomish;

Rechtlicher

faennomish:

Tamy:

Tamy relethue;

exquis:

revertyma.

} Tam riting.
12 gr.

Gm avens

Wsp. 1136.

Faint handwritten text, possibly bleed-through from the reverse side of the page.

Sigm
dende
1879

Wechse
Hypoth
Amortis
Viertelj
Cassabe
Sonstige

Direct
halter:
fl. 31.5
(= 38.
A

Wechsel
Hypothek
Vorschü
Wertpa
Einlagen
Conto-G
Instituts
Cassabe
Sonstige

leitend
Fr. H
Divide
gegen

A
Wechsel
Hypothek
Vorschü
3 Häuse
Faukost
Rückstä
Cassabe
Sonstige

barély
Buchh
in 300
gegen

A
Wechsel
Hypothek
Vorschü
Wertpa
Anlagen
Cassabe
Sonstige

Sigm
dende
1879:

A

Wechse
Hypoth
Amortis
Viertelj
Cassabe
Sonstige

Direct
halter:
fl. 31.5
(= 38.

A c

Wechsel-
Hypothel
Vorschüs
Werthpa
Einlagen
Conto-Cd
Institutsh
Cassabest
Sonstige

1
leitende
Fr. Hei
Divident
gegen E

A c

Wechsel-F
Hypotheka
Vorschüsse
3 Häuser
Faukosten
Rückständig
Cassabestan
Sonstige A c

157

Karekpenzt
Buchhalte
in 300 Act
gegen End

Acti

Wechsel-Port
Hypothekar-D
Vorschüsse
Werthpapiere
Anlagen bei
Cassabestand
Sonstige Activ

1334. Tomljan areph. puzen.

Marchauer

franzo: vordelche

Tomy:

Tomy vobedche: 2 Tomy

requis: 3 m. kritici, 5 m. z. r. 4 m. arems

devois: 12 qm.

M. p. 1139.

Wechs
Hypoth
Vorsch
Werth
Realit
Cassa
Rückst.

Inkaré
Buchh
in 400
gegen

A
Wechsel
Hypothel
Vorschü
Rückst. 2
Cassa bes

Inkaré
Emer.
kovits.
à fl. 1
1879:

A
Wechsel
Hypothel
Hypothel
Vorschü
Vorschü
Bürgsch
Wertpap
Instituts
Rückst
Cassa bes
Sonstige

Präses
Actien
1880:

A
Wechsel
Hypothel
Vorschü
Instituts
Debitore
Cassa bes

Leitend
Cserszk
à fl. 50
gegen

Compa

Wechs
Hypoth
Vorsch
Werthp
Realität
Cassab
Rückst.

takaréi
Buchh
in 400
gegen

A

Wechsel-
Hypothek
Vorschüs
Rückst. 2
Cassabes

1

takarék
Emer.
kovits.
à fl. 10
1879: -

A c

Wechsel-F
Hypotheka
Hypotheka
Vorschüsse
Vorschüsse
Bürgschaft
Werthpapi
Instituts-G
Rückständig
Cassabesta
Sonstige A

160

Präses: A
Actien-Ca
1880: fl. 8

A c t i

Wechsel-Port
Hypothekar-
Vorschüsse
Institutshaus
Debitoren
Cassabestand

167.

Leitender
Userszky. C
à fl. 50. Div
gegen Ende

Compass 1885

1885. Jan bis. Februar.

Polenvisite

franco; memoschke
Tany; franco; manni Fleming
Tany schelke; 4 Tany
dequize; } 4^m frank; 4^m frank; 4^m avenne
dequize; } 12 gr.

Wsp. 1152

1890

Hypothek

[Faint handwritten notes, possibly including names and dates]

[Faint handwritten number]

Aushaf
Wechse
Darlehe
Vorschü
Werthp
Conto-C
Cassabe
Sonstige

[1842.]
halter:
fl. 300
- Einl

A C
Wechsel-
Hypothe
Vorschü
Werthpap
Cassasche
Realitäten
Aushafte
Conto pr
Bau-Cont
Utensilien
Cassabes

zirkel
Ritter
Actien-
fl. 2, 4
+ fl. 2

A C
Wechsel-
Hypothe
Vorschü
Effecten
Debitore
Cassabes
Sonstige

Titel
Stef. P
à fl. 50
Einl.-S

A C
Wechsel-
Hypothe
Vorschü
Mobilien
Cassabes

Leitend

A
 Aushaf
 Wechse
 Darlehe
 Vorschü
 Werthpa
 Conto-C
 Cassaber
 Sonstige

[1842.]
 halter:
 fl. 300
 — Einl

A c
 Wechsel-
 Hypothek
 Vorschüss
 Werthpap
 Cassasche
 Realitäten
 Aushaften
 Conto pro
 Bau-Conto
 Utensilien
 Cassabesta

22
 zirkes
 Ritter v.
 Actien-C
 fl. 2, 4,
 + fl. 260

Act
 Wechsel-Po
 Hypothekar
 Vorschüsse
 Effecten
 Debitoren
 Cassabestanz
 Sonstige Act

221.
 Jitelna. [1
 Stef. Palik
 à fl. 50. D
 Einl.-St. g

Activ
 Wechsel-Porte
 Hypothekar-Da
 Vorschüsse
 Mobilien
 Cassabestanz

222. F
 Leitender D

1835. *Pravna kniha rumunsko*

delogora

pravno: *matematiko*

ramy:

ramy *skolebne*: 4 *malne*

reputz:

4 *in* *aneng* 4 *in* *amozny* } 2 *in* *order*
 } 12 *gr.* } 2 *in* *truce*

stacisama:

Wsp. 1153.

1870

Handwritten text, possibly a date or reference number.

Handwritten text, possibly a date or reference number.

Handwritten text, possibly a date or reference number.

Handwritten text, possibly a date or reference number.

Handwritten text, possibly a date or reference number.

Handwritten text, possibly a date or reference number.

Handwritten text, possibly a date or reference number.

Handwritten text, possibly a date or reference number.

Handwritten text, possibly a date or reference number.

Handwritten text, possibly a date or reference number.

Handwritten text, possibly a date or reference number.

Handwritten text, possibly a date or reference number.

Handwritten text, possibly a date or reference number.

Handwritten text, possibly a date or reference number.

Handwritten text, possibly a date or reference number.

Handwritten text, possibly a date or reference number.

Handwritten text, possibly a date or reference number.

Handwritten text, possibly a date or reference number.

Handwritten text, possibly a date or reference number.

Handwritten text, possibly a date or reference number.

Handwritten text, possibly a date or reference number.

Handwritten text, possibly a date or reference number.

Handwritten text, possibly a date or reference number.

Handwritten text, possibly a date or reference number.

Handwritten text, possibly a date or reference number.

Handwritten text, possibly a date or reference number.

Handwritten text, possibly a date or reference number.

Handwritten text, possibly a date or reference number.

Handwritten text, possibly a date or reference number.

Handwritten text, possibly a date or reference number.

Handwritten text, possibly a date or reference number.

Handwritten text, possibly a date or reference number.

Handwritten text, possibly a date or reference number.

Handwritten text, possibly a date or reference number.

Handwritten text, possibly a date or reference number.

Handwritten text, possibly a date or reference number.

Handwritten text, possibly a date or reference number.

Handwritten text, possibly a date or reference number.

Handwritten text, possibly a date or reference number.

Handwritten text, possibly a date or reference number.

Handwritten text, possibly a date or reference number.

Handwritten text, possibly a date or reference number.

Handwritten text, possibly a date or reference number.

Handwritten text, possibly a date or reference number.

Handwritten text, possibly a date or reference number.

Handwritten text, possibly a date or reference number.

Handwritten text, possibly a date or reference number.

Handwritten text, possibly a date or reference number.

Handwritten text, possibly a date or reference number.

Handwritten text, possibly a date or reference number.

Handwritten text, possibly a date or reference number.

Handwritten text, possibly a date or reference number.

itions-F
— Act
bis 18
— fl.
A C
Wechsel-
Hypothek
Darlehen
Capital-
Cassabest
Rückst. Z

Präses:
Hudoba.
Einz. v
24-03 0

A C
Wechsel-P
Hypothek
Vorschüss
Effeten.
Vereinsba
Realitäten
Cassabest
Rückst. Z

schaft
tender
Hirth.
bis 1880

A C
Wechsel-F
Creditwee
Vorschüss
Werthpap
Institutsh
Offener C
Anlage be
Cassabest
Rückst. Z

Director
— Actie
1880: fl.

A C
Wechsel-F
Darlehen
Vorschüss
Conto-Cor
Inbrosen
Cassabest
Sonstige A

Compass

tions-F
— Act
bis 18
— fl. 1

A c

Wechsel-
Hypothek
Darlehen
Capitals-
Cassabest
Rückst. Z

22

Präses:
Hudoba.
Einz. vo
24.09 ⁰/₁₀₀ I

A c

Wechsel-Port
Hypothekar
Vorschüsse
Effecten.
Vereinshaus
Realitäten.
Cassabestand
Rückst. Zins

228

schaft
tender Di
Hirh. —
bis 1880:

Acti

Wechsel-Port
Creditwechse
Vorschüsse
Werthpapiere
Institutshäuse
Offener Credi
Anlage bei Ct
Cassabestand
Rückst. Zins

229.

Director: H
— Actien - C
1880: fl. 28,

Activ

Wechsel-Portefe
Darlehen . . .
Vorschüsse . . .
Conto-Corrent
Dubiosen . . .
Cassabestand .
Sonstige Activa

1839. Franzpforten abson. foreman.
Präsidenten

Präsidenten

foreman: mercurialis

Tomy: foreman: Flemings

Tomy: foreman: 2 maline.

regime: 2 4 m. stibig. 4 m. areng

diverge: 12 gr.

M. p. 1162.

63

101

21

20
20
34

Handwritten notes, possibly a list or ledger entry.

Main body of handwritten text, appearing to be a ledger or account book with multiple columns and entries.

Handwritten signature or name, possibly "C. M. S."

0
1
6
5
3
6
1

A
Wechsel
Vorschü
Cassab
Sonstige

Leiten
Szalay
à fl. 10
+ fl. 2

A
Wechsel
Hypothek
Sparcass
Conto-C
Inventar
Cassabes

takarek
Cassier
Einz. 1
Ende

A
Wechsel
Hypothek
Vorschü
Deckung
Cassabes

pénztár
Cassier
Divide
+ fl. 1

A
Wechsel
Hypothek
Vorschü
Deposite
Werthpa
Cassabes
Sonstige

pénztár
Rud. S
den 18
Einl. S

A
Wechsel
Vorschüsse
Cassabestand
Sonstige

Leiten
Szalay.
à fl. 10
+ fl. 2

Act
Wechsel-
Hypothek
Sparcassa
Conto-Cor
Inventar
Cassabest.

21
takarékp.
Cassier:
Einz. Di
Ende 18

Act
Wechsel-Port
Hypothekar-l
Vorschüsse
Deckungen
Cassabest.

28:
pénztár).
Cassier:
Dividende
+ fl. 946

Acti
Wechsel-Port
Hypothekar-l
Vorschüsse
Depositen
Werthpapiere
Cassabestand
Sonstige Acti

286.
pénztár). []
Rud. Szeke
den 1878—
Einl.-St. ge

1837. Übersicht my. fuzevona.
Örövény
fuzevona ;
Tany ;
Tany utesthne ;
Gyogyi Orvosi ;
Orvosi ;
Orvosi ;
Orvosi ;

W. 1170.

1861

1. Jan. 1861
 2. Febr. 1861
 3. März 1861
 4. April 1861
 5. Mai 1861
 6. Juni 1861
 7. Juli 1861
 8. Aug. 1861
 9. Sept. 1861
 10. Oct. 1861
 11. Nov. 1861
 12. Dec. 1861

1. Jan. 1862
 2. Febr. 1862
 3. März 1862
 4. April 1862
 5. Mai 1862
 6. Juni 1862
 7. Juli 1862
 8. Aug. 1862
 9. Sept. 1862
 10. Oct. 1862
 11. Nov. 1862
 12. Dec. 1862

1. Jan. 1863
 2. Febr. 1863
 3. März 1863
 4. April 1863
 5. Mai 1863
 6. Juni 1863
 7. Juli 1863
 8. Aug. 1863
 9. Sept. 1863
 10. Oct. 1863
 11. Nov. 1863
 12. Dec. 1863

1. Jan. 1864
 2. Febr. 1864
 3. März 1864
 4. April 1864
 5. Mai 1864
 6. Juni 1864
 7. Juli 1864
 8. Aug. 1864
 9. Sept. 1864
 10. Oct. 1864
 11. Nov. 1864
 12. Dec. 1864

1. Jan. 1865
 2. Febr. 1865
 3. März 1865
 4. April 1865
 5. Mai 1865
 6. Juni 1865
 7. Juli 1865
 8. Aug. 1865
 9. Sept. 1865
 10. Oct. 1865
 11. Nov. 1865
 12. Dec. 1865

1868
Tomk
bis 18

A
Wechsel
Hypothek
Vorschüß
Rückstän
Cassabes
Sonstige

Jos. Sä
Capital
(= 50)

A
Wechsel
Wechsel
Hypothek
Vorschüß
Wertpap
Guthaben
Sparcass
Rückstän
Cassabes
Sonstige

Ung.
Präses
Actien
bis 18
+ fl. L

A
Anshafte
Wechsel
Hypothek
Vorschüß
Wertpap
Realität
Rückstän
Cassabes
Sonstige

pénctar
Cassier
Dividen
gegen I

Compa

[1868.
Tomk
bis 18

A

Wechse
Hypoth
Vorschü
Rückstär
Cassaber
Sonstige

2
Jos. Sä
Capital
(= 50 0

A c

Wechsel-I
Wechsel
Hypothek
Vorschüss
Werthpapi
Guthaben
Sparcassa
Rückständ
Cassabesta
Sonstige A

29

U n g . - A
Präses : .
Actien - C
bis 1880
+ fl. 147

Acti

Aushaftende
Wechsel-Port
Hypothekar-I
Vorschüsse a
Werthpapiere
Realität
Rückständige
Cassabestand
Sonstige Acti

- U

293.

pénstär). [18
Cassier: F
Dividenden
gegen Ende

Compass 188

1839. Münzenly vork. gmsen

Aggencu

gmsen : 12000000

Tamy;

Tamy rökészke: 4 millió

szegény: 3 2 m forint, 5 = szög. 5 = arany

előzetes: 12 000

M. 1194.

1898

1899

1900

1901

1897

1898

1899

1900

1901

[Faint handwritten text, possibly bleed-through from the reverse side]

[Faint handwritten notes]

M I

Oester

Ungar

Aushil

1340. Michalaj: Marciannus honon. gracia.

Ausisepus

franco:

Tomy:

Tomy solteske: 4 mbae.

reyuz: } 1^m antio, 4^m aurum } 5^m aurum

denoise: } 10 gr.

Ms. 1284.

M I

Oester
Ungar
Aushilj

1870

1870

...

...

...

...

...

...

...

...

...

...

...

...

...

...

...

...

...

...

...

...

...

...

...

...

...

...

...

...

...

...

...

...

...

...

...

rist:
hsel-
a ist

r von
tien-
zum
wurde
zungs-
V.
abzug
= 8,

mittirt
riefe.
hlung
osun-
seloch
Ver-

VA.
kr.

700 -
709 72
734 76

118 35
115 26
106 9
100 -
100 -
114 59
100 -
100 -

102 58
100 55
102 44
105 31

100 65

1881:
Aktion
r den
30,0
ktion

rist:
asel-
a ist

von
tien-
zum
surde
zugs-
G.-V.
abzug
= 8,

ittirt
riefe.
hlung
osun-
edoch
Ver-

A.
kr.

00 —
09 72
34 76

18 35
75 26
66 9
00 —
00 —
14 59
00 —
00 —
00 —

62 58

60 55
62 44
26 31

30 65

1881:
Actien
r den
3000
ention

1341. Tarvostan puryp. quisen.

Turend

frans; arredendie.

Tamy;

Tamy stendie; 8⁴ Tam

kyuz; 8 gr. 4^m frud. 4^m rd. 4^m avence;

stevix;

Wf. 2048.

Bank.

reauchef und P
Vorstand der
pp Weiss. — Die
te) protokolliert.

à fl. 500 (in Fol
en Erhöhung d
5000 neuen A
rinn per fl. 300
ren eingeräumt
ne Actie g. 1 St
werden ohne Ste
-1881: fl. 40, 45,

Bank. Die Anst
n verzinsliche P
adbriefe. Die R
li stattfindender
nach der Ziehu
bruar und 1. Au
pons: 5 Jahre.

381.

ss. fl. 2,500.000
fl. " 2,500.000

r Actionäre . . .
Creditinhaber
fond der letzte
titsumme von
l. Zinsen . . .
Umlaufe . . .
nungen . . .
Pfandbriefe . . .
" . . .
" . . .
Elisabethstiftg.
or. im Umlaufe
ällige Pfandbr.
Sicherstellungs-
m
fandbrief- und
ns
Zinsen
ldo

225.000 (Juli-
[die neu emitt
Dividende, fl.
rtièrne der Direc
lemie als Jahr

Cassa
Vorse
Sonsti

einsgä
580 m

A

Cassabe
Wechse
Werthpa
Realität
Zinsen
Sonstige

[1874.]
fl. 69.11

Pa

6.

österreich
Cassier
1879: +

A c

Cassabesta
Aushafene
Werthpapi
Realitäten
Debitoren
Transitiv-2

7.
(Občanská
Novák. I
1880: 10

A c t

Cassabesta
Darlehen
Einlagen
Werthpapi
Realität
Rückständ
Sonstige A

8.
(Občanská

Compass

Cassa
Vorse
Sonsti

einsga
580 m

A

Cassabe
Wechse
Werthpa
Realität
Zinsen
Sonstige

[1874.]
fl. 69.10

6.
österreich
Cassier:
1879: +

A c

Cassabesta
Aushaftend
Werthpapie
Realitäten
Debitoren
Transitiv-Zi

7.
(Občanská
Novák. Bt
1880: 104

Acti

Cassabestand
Darlehen
Einlagen bei
Werthpapiere
Realität
Rückständige
Sonstige Acti

8. (1
(Občanská z

Compass 18

1843. Barntona arveg. gruon

Christiano

franco: 220000000

Tany:

Tany solches: 3 m. 1000000

requis: 4 m. 1000000

alvorige: 120000000

Muf. 12300.

Darlei
Cassa

Kölcse
Ant.

A
Cassabe
Wechse
Schuldb
Pfänder
Amortisi
Von der
vorge
Haus.
Ungar. I
Sonstige

Kanisza
Buchha

A c
Cassabest
Schuldsch

(Sieben
trolor:

A c t
Cassabest
Werthpap
Annuitäte
Pfandleih
Debitoren
Provision
Realitäten
Mitgliedern
Sonstige A

seitig
Kaschau
szövetkez
Buchha

A c
Cassabest
Schuldsch
Sonstige A

(Kolozsv
Fr. Tau

Darle
Cassa

Kölcsi
Ant.

A

Cassabe
Wechse
Schuldb
Pfänder
Amortisi
Von der
vorges
Haus
Ungar.
Sonstige

Kaniza
Buchh

A c

Cassabest
Schuldsch

1

(Sieben
trolor:

Act

Cassabesta
Werthpaph
Annuitäten
Pfandleih-
Debitoren
Provisions-
Realitäten
Mitglieder-
Sonstige Act

12.

seitige

Kaschau

(szövelkezeti)

Buchhalte

Acti

Cassabestanc
Schuldschein
Sonstige Act

13.

(Kolozsvári
Fr. Tauffer

1345.

Münzenby dekadani gnezi.

decepenano

gmano : münzenby jak km
Tany ;

Tany sebeshie : 4 Tany

regime : 12 gr.

decepenano : decima manu fildarim

Wrf. 12 38

1871

1872

1873

1874

Cassa

Ausha

Werth

Tieri

Bedná

— fl.

A

Cassa

Actien

Wechse

Hypothe

Vorschü

Haus

Sonstige

Directo

gegen l

A c

Cassabest

Wechsel-l

Vorschüss

Inventar

2

Ujeddiki

halter:

— fl. 42

A c

Cassabesta

Wechsel-l

Hypothek

Vorschüss

Capital-A

Werthpapi

Sonstige

22

és kölcsön

Czeke.

1880: fl.

A c

Cassabesta

Wechsel-l

Hypothek

Schuldche

Vorschüss

Werthpapi

Conto-Cor

Rückst. Zin

Compass

Cassa
Ausha
Werth

Tári
Bedná
— fl.

A
Cassabe
Actien
Wechsel
Hypothek
Vorschü
Haus
Sonstige

Directo
gegen l

A c
Cassabest
Wechsel-
Vorschüss
Inventar t

21
Ujviléki
halter:
— fl. 42

A c t
Cassabestar
Wechsel-Po
Hypothekar
Vorschüsse
Capitals-An
Werthpapier
Sonstige Ac

22.
és kölcsön-
Czeke. Bu
1880: fl. 4

A c t i
Cassabestand
Wechsel-Port
Hypothekar-D
Schuldscheine
Vorschüsse at
Werthpapiere
Conto-Corrent
Rückst. Zins. u

Compass 188

1345. charvni obriah, Torsyehki,

Büchrisolantie

fravara: karevsknie

Tamy;

Tamy + vobesche; L. mabne

exquize; } Amal hrtic; med. tihig. med aveng

deveije; } 12 apr.

Mpf. 1289.

1871
Königliche
Bauverwaltung
in
Berlin
am 15. 11. 71
No. 1529
an
den
Herrn
Bauingenieur
in
Verantwortung
der
Königlichen
Bauverwaltung
in
Berlin

Transp
Verpack

Allgemei
Bahnauf
Verkehr
Zugförde
Dienst

ab: Pa
d. 1.

Anzahl
4,197 465
208.312
19.377

42.692
6,788.207
Verschie

Ge

Betrie

(= Fre
auf neu

ging e
in weld
Sprach
- Dem
Bericht
Tapole
Conces
nen. D
überge
lung g
Neutra
werke
gruben
in Mor
samnte
Tonnen
erzeugt
löschun

Transp
Verpact

ab: P

Allgemei
Bahnauf
Verkehr
Zugförde
Dienst

ab: Pa
d. E

Anzahl
4,197 465 I
208,312 M
19,377 T
E
42,692 T
6,788,207
Verschieden

Gesam

Per

Betriebs:

Vor

(= Frcs. 2
auf neue R

Der
ging eine
in welcher
Sprache fe
— Dem in
Berichte i
Tapolcsány
Concession
nen. Diese
übergeben
lung gemac
Neutra-Tap
werke und
gruben Bra
in Morawie
samterzeu
Tonnen, die
erzeugte 34
löschung de

1846. Im Jahr probieren Transsylvanien

Ergebnisse

Ergebnisse: unvollständig.

Tamny:

Tamny Probierprobe: 3 Tamny

Ergebnisse: 12 gr. Sammlungs

Ergebnisse: unvollständig.

Wof. 1255.

71

71

21

1370
Handwritten notes and numbers, including '1500' and '1500'.

Bruck
ungar
H. G.
278-1
burg-F
Sissek
K ä r n
Franze
Innsbr
hemisch
Kilom.
7,33 Ki
den B
Kilom.
Gesells
Rovign
der Gra
der k.
4. Oct
zus. 36
ber 18
vom 1
des G
11.076

750.0
4,338.0
250.0

dem v
fl. 20,5

Ertrag
freim

wird w
stattfin
am nä
und w
lösungs
remben
Zahl s
Morp
schild
S. Blei
Hamb
u. A. n

(Serie X
= 1 F
Fres. 6

Compa

Bruck
ungar
II. G
278.145
burg-I
Sissek
K ä r n
Franze
Innsbr
lienisch
Kilom.
7.353 Ki
den Be
Kilom.)
Gesells
Rovigno
der Gra
der k.
4. Octol
zus. 366
ber 1858
vom 1.
des Ges
11.076 I

D

750.000
4,338.099
250.000

In
dem voll
fl. 20,579.

Sta

Ertrag von
freierung von

Acti

wird wahr
stattfinden
am nächst
und werde
lösungen 18
vember un
Zahlstel
Morpurgo &
schild & S
S. Bleichrö
Hamburg, (1
u. A. m. Cc

3%

(Serie X jed
= 1 Frc. z
Frcs. 6.50 o

Compass 188

1848. San Ambrosio Annoncen

Antiken

französisch; römisch.

Tanz;

Tanz schenke; 3. meline.

regime; 12 gr. Form;
deutsche; manipulations.

Nf. 1289.

1070

[Faint handwritten text, possibly a ledger or account book entry]

statth
in N
dend
amor
in Wi
Credit
röder
Frank
rung:

und d
4 1/2 0
am 31

ACT

Hauptb
Flügelb
a) Koh
b) Ind

Absch
Material

700 un
a n. 2
Banque
15 Debi
Cassen

Anzahl
742,10
11,24
2,24
1,84
3,736 37
(wovon

Versch
Gesam
Per Kil

der Pr
Schlep
Gewinn
25,075
die 5 1/2

statt
in N
dende
amort
in Wi
Credit
röder
Frank
rung:

und d
4 1/2 %;
am 31.

ACTI

Hauptbah
Flügelbah
a) Kohle
b) Indust

Abschre
Materialie:

7500 unbe
à H. 210
Banquiers-
15 Debitor
Cassenbest

Anzahl
742,107 1
11,246 1
2,249,01
1,837,1
3,730,377,11
(wovon 3,31

Verschiedene
Gesamt-Ei

Per Kilomete

Vom
der Prioritä
Schleppbahn
Gewinn-Vor
25,075 St. e
die 5% Zins

1349. Magisch Leich. foenanant
Carbonis

franco:
Tany;
Tany abtesche: 2
reynoz: 2
abres: } 12 pr.
Mwp. 1223.

Beschi
Ansch
hörse
Actien
werthe
finan
Die Ge
betrage
Actien
Reserve
Saldov
Schluss
gewinn

Verwal

Banke

Dr. C

Dr. F

Georg

Janov

- In

Curator

dorf 1

20.33

0.33 Kil

cessi

sions

Strecke

mitte

und L

53.333

20.000

15.000

Obligat

unbege

Ausza

Versam

kein e

sionsda

die Ve

Jährung

Compa

Besch:
 Ansch
 börsen
 Actien
 werthe
 finan.
 Die Ge
 betrage
 Actien
 Reserve
 Saldo
 Schluss
 gewinne

Verwalt
 Banhan
 Dr. Car
 Dr. Fran
 Georg I
 Janovsk
 — In s
Curator

Bal
 dorf 11,45
 20,33 Kilc
 0,32 Kilom
 cession
 sions-D
 Strecke R
 mittel E
 und Last
 Das
 53.333 Act
 20.000 Ob
 15.000

Von
 Obligatione
 unbegeben.
Actie
 Auszahl
 Versammlu
 keine Di
 sionsdauer
 die Verlost
 jährung: 6

1349. Finanz ansehb. Gewinn.
Gehalt ma. Stamm
 Finanz: Charakteristike
 Finanz:
 Finanz: 10 kg
 Finanz: 32 gr.
 Finanz: 2 fülllos.
 Finanz: 12285.

74

1
 1
 1

1917
1918
1919
1920
1921
1922
1923
1924
1925
1926
1927
1928
1929
1930
1931
1932
1933
1934
1935
1936
1937
1938
1939
1940
1941
1942
1943
1944
1945
1946
1947
1948
1949
1950
1951
1952
1953
1954
1955
1956
1957
1958
1959
1960
1961
1962
1963
1964
1965
1966
1967
1968
1969
1970
1971
1972
1973
1974
1975
1976
1977
1978
1979
1980
1981
1982
1983
1984
1985
1986
1987
1988
1989
1990
1991
1992
1993
1994
1995
1996
1997
1998
1999
2000
2001
2002
2003
2004
2005
2006
2007
2008
2009
2010
2011
2012
2013
2014
2015
2016
2017
2018
2019
2020
2021
2022
2023
2024
2025

Reich
Grenz
5-55 A
bahn
Eisenb
beträg
cessi
25. Jän
cessi
markt-I
1870 bi
Betriebs
1958. F
211 Lo
wagen;
51 Per

gesetz

Wien-S
Passau
bach-G
ferner
bindung
Hetz
Don

Linz-L

Neu
Br
Salzbu

österr.
C.-M. i
getilgt
Mehrbe

S
Penzing
für Zin
nächste
der Ges
Abstrich
Bau-Au
lichen G
ferner S
Garanti
Capital

Reich
Grenz
5⁰⁰⁵ k
bahn z
Eisenb
betrag
cessi
25. Jän
cessi
markt-I
1870 bi
Betriebs
1958. F
211 Loc
wagen;
51 Pers

D
gesetzt:

Wien-Sa
Passau t
bach-Gn
ferner W
bindungs
Hetzen
Donaut

Linz-Buc

Neumar
Braun

Salzburg-

Auss
österr. Eis
C.-M. im N
getilgt sind
Mehrbetrag

Staat
Penzing-Het
für Zinsen
nachgewiese
der Gesells
Abstriche in
Bau-Auslag
lichen Genel
ferner Salz
Garantie ein
Capitale, we

1350. Maximim ad. post.

Agrysa

firmus: arredelle

Famy;

Famy arredelle; G Famy

Agrysa;

arredelle;

Mpf. 1299.

5 pCt.
verzint
stand.

Giro-

zinsu
steuer
Die Ob
Stempel
per Stück
d. 22-50
winnen
lösungen
getheilt
enthält.
mit den
18 Zieh

0
pons: 1
1873 an
chem Z
mate na

0
in Silber
Amort
1. Juli
Sl Oblig
nach de

0
in Silber
Amort
findende
sind sie
Stücke
verlost.

0
Compos
innerhalb
findende
im Betra
eingethe
Z
und Cas

ACTIV

Anlage un
Strecken
Weis-Pas
Betzend.
Befundir
schüssen

Compass

5 pCt.
verzin
stande

Giro-

zins u.
steuer
Die Ob
Stempel
per Stü
fl. 22-50,
binnen
lösungen
getheilt,
enthält
mit dem
18 Ziehu

Ob

pous: 1.
1873 an
chem Zw
nate nach

Obli

in Silber
Amortis
1. Juli sta
81 Obligat
nach der 2

Obli

in Silber;
Amortisa
findender V
sind sie in
Stücke 6
verlost.

Oblig:

Coupons (e
innerhalb 80
findender Zi
im Betrage
eingetheilt.

Zahl
und Cassen-

ACTIVA.

Anlage und Ei
Strecken: W
Wels-Passau
Hetzend. incl.
Refundirung v
schüssen. . . .

Compass 1882.

1351. Ten hundert fremen!

Konvansant

fremde; vordere.

Tenny;

Tenny vordere; G.

regime; } 4m. hnd. 4m. stng.

obvies; } 12 gr.

Mpf. 1306.

Vorstand
und So
stand
Aug. S
Cassa
trolle u
nische
rialwes
des Gr
theil
Leop.
stand.
Exped
Inspe
Franz
Seelak
G m ü

Zwei
31, Ki
5⁵⁰² Ki
daher
Gesells
(C o n d
90 Jah
nirten
mitt
Gepäck

samme
160.
52.
247.
20.
10.

welche
Banten
deckt

fl. 2,5
er die
Bahnh
sowie
contos

derma

Vorstan
und Sac
stand de
Aug. Sch
Cassa;
trole un
nische G
rialwesen
des Grun
theilu
Leop. Kl
stand. —
Expedito
Inspector,
Franz J
Sedlak,
G m ü n d

Bahn
Zweig b
31.5 Kilom
5.392 Kilom
daher ge
Gesellscha
(Conces
90 Jahre,
nirten Bah
mittel
Gepäcks-
Das
sammenge
160.083
52.000
247.800
20.000
10.000

Aus
welche je
Bauten, M
deckt ist.
Au
fl. 2.500.00
er dient z
Bahnhof i
sowie für
contos der
Sta
dermalen

1852. von groß. Anwesenheit:

Katzenide

franco: 120000
Tany: 1000
Tany + Stecker: 20
regime: 3
obies: 3
Tany + Stecker + regime + obies
Tany + Stecker + regime + obies
Tany + Stecker + regime + obies

Wsp. 1815

Budapest.

000 am 18
ts übernon
zu leistend
e 1881 erzo
lit verrech
Deckung
Papierrent
nkosten der
eckung der
zwei Betr
Bilanz ent
nt begeben
Mitbank die
betheiligte
r die Ueb
davon war
Betheiligu
isreguliru
Innen für 1
n à fl. 300
(gegründet
fl. 200.000
r Gesellsch
ward aberm
ndustrie-Ges
den im J. 1
im Conto-C
sen- und

ler-Bank

ce-Präs
- Mitgl
is, Béla Lu
Friedr. Ho
Pekár. — A
er, Louis J
ender Di
r Entrep
zsischer, e
credió bank
ngarian d
di Cambio
fl. 100. 2
30. 9. 6. Z

als Dividen
2.121 auf ne

Budapest.

000 am 18
ts übernom
n leistend
1881 erzi
ht verrech
Deckung
Papierrente
kosten der
eckung der
zwei Betr
Bilanz entl
t begeben w
litbank die
betheiligte
die Uebe
ievon war
Betheiligur
issregulirun
bnen für Ir
n à fl. 300
(gegründet
fl. 200.000
Gesellscha
ard aberm
dustrie-Ges
den im J. 1
m Conto-C
sen- und (

ler-Bank.

ce-Präsi
— Mitgl
s, Béla Lu
Fiedr. Hol
ekár. — Au
er, Louis F
nder Dir
r Entrepô
zösischer, e
váltó bank
ngarian d
di Cambio),
fl. 100. 2
0, 9, 6. Z:

als Dividen
2.121 auf ne

1853.

Hemnyd ofal Erdmennyi

divisio

finans : meinnisidhe.

finans :

finans : meinnisidhe.

finans : } 12 gr. div. 4 m
divisio : } 12 gr. div. 4 m
of honores et laboris.

Wsp. 2005

78
79

gemeine Cre...

UND VI

kr.	
68	1
50	89
85	75
29	57
000	—
381	19
333	41

UND W

kr.	
23	31
6	31
6	86
5	—
0	17
6	45
178	84,5
4	4
2	47
6	8
73	73,5

CONTO
THEILU

kr.	
30	26
26	56
29	75
65	84
34	66
77	7

Centrale und
eten: Lond
gediner Gasw
terrente fl. 2
Lebens-Lose
en fl. 69.448
253.391 wur
niemen, fl. 2
0.000 als a
neue Rechnun
der Gener
st der Be
n. Es wur
men ein B
Mai 1881 a

1884, Tabak
ung an die
fl. 7.005,42
sch unter den
siehe Posten

Dauer
— Fa
29 Pers

5.000
5.000

40.000
35.000

steuer
für die
fl. 336.0
Amortis
wenden
Nr. 69)
Coupon
fl. 75.00
der Bal
der Co
Tage d
jede de

Actien
mittels

und 1.
jedoch
ausgef

Wege J
schehen
Im Jah
börsent
Boden-

ACTI

Kaufpreis
Intercala
bauten
Bau- un
der Bal

Grenze
Material-
Cassabest

Pensionsf
Debitoren

Erfordern
Staatsg

Erfordern
Betrieb
4% Zinsen
Ende 13

Dauer
 — Fall
 29 Pers
 D
 5.000
 5.000
 40.000
 35.000

1355.

Gemälde & Probestrenge

Probestrenge

Prova: Probestrenge
 Tamy; & volubiles
 Tamy seltsame; B
 Regner; } maltraktas et pessimum solent
 übersteige; } mit in Markta.

Wof. 1333.

Die
 Sta:
 steuer un
 für die Li
 fl. 336.000
 Amortisirt
 wenden is
 Nr. 69) d
 Coupons e
 fl. 75.000
 der Bahn
 der Coupo
 Tage der
 jede der b

Acti
 Actien wu
 mittelst V
Obli
 und 1. Se
 jedoch mit
 ausgefolgt
 Wege jähr
 schehen,
 Im Jahre
 börsenmäs
 Boden-Cre
 ACTIVA

Kaufpreis f. d.
 Intercalarzin:
 bauten der:
 Bau- und
 der Bahn &
 Grenze (Mit
 Material-Vorr
 Cassabeständ
 Pensionsf. u.
 Debitoren .
 Erforderniss
 Staatsgaran
 Erforderniss
 Betriebs-De
 4) Zinsen der
 Ende 1880

Verwalt

Dr. Car

Betriebs

Georg

Halusk

Curator

B

schluss

87-98 K

dorf-He

länge 14

dorf w

1. Nove

endlich

übergeb

für die

6. Octo

machun

Con e

auf alle

Mährisc

waltung

5. Decem

thal g

1880: 1

I

45.6

17.0

45.6

D

menster

A

pons pe

5 pCt.

Coupon

bezahlt.

P

8. W. g

Die Con

tisati e

lösunge

des Cur

für das

L

curatels

högen m

Compass

Verwalt
 Dr. Carl
Betriebs-
 Georg U
 Haluska.
Curator d

Bah
 schluss an
 87.²⁴⁸ Kilo
 dorf-Henne
 länge 153.
 dorf wurd
 1. Novemb
 endlich die
 übergeben.
 für die L
 6. October
 machung d
 Concess
 auf allen
 Mährisch-S
 waltung er
 5. Decembe
 thal geg
 1880: 16 1

Das
 45.000
 17.000
 45.000

Der
 mensteuer
Actie
 ons per 1
 5 pCt. in
 Coupon de
 bezahlt.

Prior
 ö. W. gege
 Die Coupo
 tisation
 losungen d
 des Curator
 für das Jah
 Laut
 curatelsbeh
 bögen mit C

Compass 188

1850. Von demnandes Association.

Währscheine

franco: meismische.
 fanny: mami: fanni:
 fanny: schelke: 1 wörlung
 regner: } 4 m. f. v. m. f. l. g.
 schies: } 1 1/2 gr. v. m. f. l. g.

Wsp. 1835.

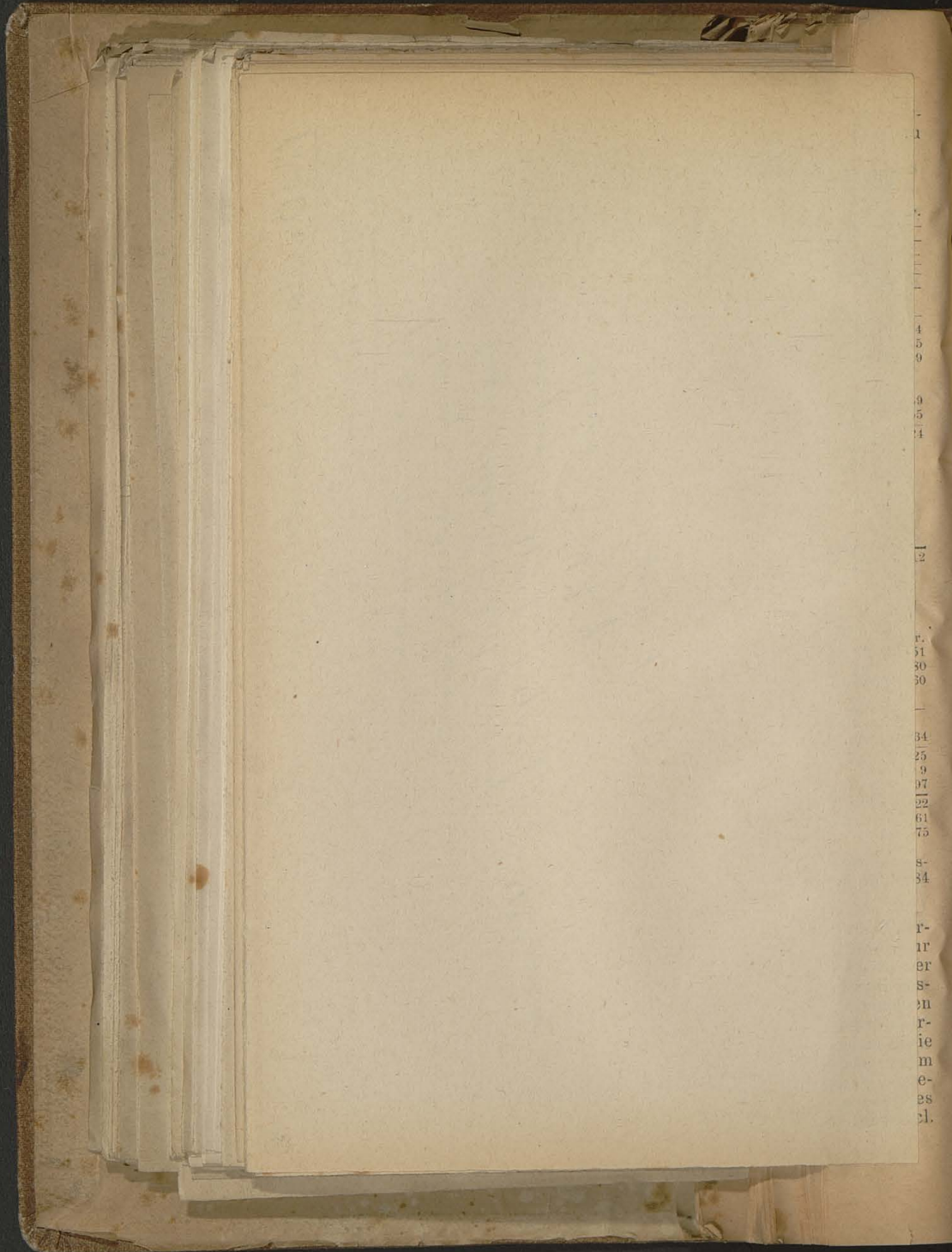

79.999 B
i
hiez d
5 pCt
schus

V
übernon
Zahlung
I
Staat z
stein z
freilung
20 Jahr
von der
erste A
Interim
tragung

— A m
erfolgte
jährig

F
in Silb
innerhä
verlost
Goldwä
Priorit
Schuld
schloss
1879 7

erträgt
triebstü
fl. 300.0
bis fl.
Schuld
und die
von un

knüpfte
an die
weilige

für die
1879 er
den Be
Compon
beheben
genden
Priorit

Zinsen
F
oder d
Eröffnu
streitun

1
4
5
9
9
5
4
12
r.
51
30
30
34
25
9
07
22
61
75
8-
84
r-
rr
er
s-
u
r-
ie
m
e-
es
cl.

79.999 F
h
hiezü de
5 pCt.
schuss

Vo
übernom
Zahlungs
Die
Staat zun
stein zur
freierung v
20 Jahre,
von den 8
erste Aus
Interimssc
tragungsg

Acti
— A m o r
erfolgter v
jähriger V

Prio
in Silber
innerhalb
verlosten
Goldwähru
Prioritäten
Schuld fü
schlossene
1879 75 P
erträgniss
triebsüber:
fl. 300.000
bis fl. 350
Schuld 30
und die le
von und ü
knüpfte hi
an die Pri
weiligen jü
für die sc
1879 entfi
den Betrie
Coupon 18
beheben w
genden Ve
Prioritäten
Zinsen wu

Prio
oder deuts
Eröffnung d
streitung d

1350.

Herrmann opat Tindler'sch

Tindler

franco ;
Tanz ;

Tanz ablesche ; 2

regime ; 12 p. 15 kg v 2 füllbar .

weise ; ordnung v jeha sinder (bigakura)

Mf. 1348.

km.

V
fl. 517.17
des U
Glaubige
transensu
verbleibt
Oblig. II
schluss
förderung

Verwalt
sider
Chotek
v. Kl
Dr. Lu
— Se
Ober

Curator
B
hievon
1876 un
kehre t
Ausserd
von 6.32
im Betr
1870 un
Tage de
betri
750 Las

II
54.000
17.334
81.000
26.000

H
16 525 E
vom 12.
gehende
Vorschu
Schulden
Drix - K
Schulds
fl. 900.00
5 Percen
deren er
D
der Hau
Einkomm
auf die

Compass

V
fl. 517.171
des Uebel
Gläubiger
trauensmü
verbleibt
Obfig. II.
schusse
förderung

Sit
Verwaltun
sident:
Chotek.
v. **Klaudy**
Dr. Ludw.
— Secr
Ober-B

Curator fü
Bah
(hievon wu
1876 und
kehre über
Ausserdem
von 6.⁵²⁷ K
im Betriebe
1870 und
Tage der I
betriebl
750 Lastwa
Das
54.000 Act
17.334
81.000 Ob
26.000 "

Hiev
16 525 Prio
vom 12. Ma
gehender S
Vorschuss
Schulden t
Brüx - Klost
Schuldschei
fl. 900.000 i
5 Percent v
deren erste
Die t
der Hauptba
Einkommens
auf die Dau

1859. Von frob. Anwesensthal.

Agarinn

frunso : ozeberkeue ;

Tomy ;

Tomy roberkeue ; 3.

regnoz ; 12 pr.

ovisi ; mannfulntum ;

Wpfe. 1853.

1875 von
und 10.
1. Jänner

21.950 A
31.900 O

Die
von der E
31. Decem

Ac
Silber, w
per fl. 54
tisiatic
Tilgung

Pr
2. Jänne
mittelt
der verla
des folg
bis 2. Jä
3 Jahre.
Vereinsb
und Gug

ACTIV

Von-Auslag
Linien i
Für beide
Betriebs
Der Südb
triebs-Ra

Guthaben
verein at
Einlösun

Meeten-C
Guthaben

Anzahl
18.613 Pe
7.538 Mi
300 To
1.249
49.672
Verschiede

Ge
Pe

1875 von
und 10.
1. Jänner

Das

21.950 A c
31.900 O b

Die
von der Entf
31. Decemb

Actie
Silber, welc
per fl. 550.0
tisation
Tilgung der

Priori
2. Jänner u
mittelst gal
der verlost
des folgend
bis 2. Jänne
3 Jahre. Z
Vereinsbank
und Guggen

ACTIVA.

Bau-Auslagen
Linien incl.
Für beide Lin
Betriebsmitte
Der Südbahn
etriebs-Reserv

Guthaben b. de
verein auf Co
Einlösungs-C

Effecten-Conto
Guthaben b. V

Anzahl
168.613 Person
7.858 Militär
300 Tonner
1.249 "
480.672 "
Verschiedene J

Gesam

Per Kil

1857.

Sam bis. Hermann.

Preussische

Sammer; zwecklos.

Tamy;

Tamy selbstlos; R.

Sammer; } R^m find. 4^m gel. O^m z^m anfang
Meyer; } 1^m per.

Wsp. 1861.

die
für
em
inn
uss
von
ach
229

n“
n-
n-
r-
uf
lie
n.
en
in
en
d-
h-
n
50

ls
r-
l
r-
en
en
g
n
in

m
n
g
-

0
n

Be
Bahn wi
men dies
entrichte

Di
Kaufvert
Zugehör
Namen
führt wi
s. „Com
D
37³¹³ Ki
der Elis
Flügel u
D
bahn für
meinen

Anzahl
60,213 Per
92 Ton
369
28,672

Verschied
abz. Mi
mittel
G

Pe
D
Lasten de

Be
Zweigba
D
gehen. D
der Be
F
19 Perso
D
erschien

D
Diener
Compass

die für ein inn uss ron ach 929

n n n r u f i e n en in n d h in 50

is r l r n n n g n in

n n g i

0 n

Bahn
Bahn wird
men diese
entrichtent

Die
Kaufvertra
Zugehör m
Namen der
führt wird.
s. „Compas

Das
37⁵⁴³ Kilom
der Elisabe
Flügel und

Die
bahn für
meinen Ver

Anzahl
60,213 Persone
92 Tonnen
360
28,672

Verschiedene
abz. Miete f
mittel und
Gesam
Per Ki

Der A
Lasten des C

Bahn
Zweigbahn:
Die I
geben. Den
der Betri
F a h
19 Personen
Der E
erschieden.

Durch
Dniester Bal
Compass 1882

1857. Stundney verschnit. Personen.

Wozynski

Personen: magnetsche
Personen:

Tang schiedliche: 3 mthne

Personen: 5^m Kilog. 5^m Avenens
Personen: } 10 gr.

Msp. 1362.

Neu verzeichnetem

Herrn der Reichs-Kassirer Jan
Stoll (obig. d. r. k. k. Reichs-Kassirer)
Prag am 11. d. h. 1800 f.

mit
Lohn.

Die
Weydenberg & Co. Sohn
Weydenberg

ACTU
 Werth de
 Werth de
 genehm
 irungen
 Directions

Neu Inve
 Cassabest
 Material-
 Vorrätig
 Silber-De
 Cautions-
 Statutum
 Directi
 Effecten
 Oesterr.
 Ungarisch
 Diversel
 Staatsgar
 fl. 10.
 Differen
 für 188
 4% St
 sen H
 6% St
 sen H
 Staatsgar
 6% Zin

n
 -
 t
 s
 n
 n
 s
 r
 i
 e
 r
 C.
 1,
 e
 e
 n

Anzahl
 880.4
 72.2
 3,161.8
 2,873.6
 422,778.7

Tr
 Verschied

Betrie
 U
 Obligati
 fl. 711.5
 Dou mit
 werden.

ie
 n
 n
 l-
 i-
 n,
 r-

Directio
 Franz

ACTIV.

Werth der
Werth der v
genehmigt
tirungen e
Directionsge

Neue Investi
Cassabeständ
Material-Vor
Vorräthige D
Silber-Depôt
Cautions- u.
Statutenmäßi
Directionsr
Effecten des
Oesterr. Cred
Ungarische C
Diverse Debit
Staatsgarantie
fl. 10.136.1
Differenzen
für 1880 .
4^o/_o Staats-
sen Ende
6^o/_o Staats-
sen Ende
Staatsgarantie
6^o/_o Zins. in

Anzahl
880.496 Pe
72.237 Mi
3.161.855 Kg
2.875.633 "
422.778.700 "
Transpo
Verschiedene

Gesam

Per K

Betriebs-Co
U e b
Obligationen
fl. 771.50, zu
tion mit fl.
werden.

Direction. P
Franz Freil

1857. Hermann ofrad Tinkovinski;
Broscheln

procurato; mangelbewährtes;
Tany;

Tany technisch; P.

exquisit; 12 gr. 20 von 2 füllbar. &

abweisung; in campo formidant. et hinc.

Wpfol. 1865.

na wustadomewem

Alexander Borski kuzniek Jan
Sty (obay do naly Opa wustadomewem)
wustadomewem ul. Ste Janowa Nr. 300 f.

Janowa
1901

Sty
Wystawki c. k. Sady
Wystawki

ri,
n,
l,
r-
s-
f
n:
ag
id
et
l-
r-
or
m
er
it
s-
e-
s
r
e
r.
-
-
-
6
15
33
4
r.
8
16
6
30
31
1
12
12
16

B
nach Abz
zahlung

die seite
legenheit
Schulden
tigte ne
dieser s
sowie d
bestem
Besitz d
Anlehen
aus den
jahre d
werden

Directio
glied
Bibera
und W
Staats
protok

B
die Th
3. Dec
Arad-T
k. ungar
öven, 15

S
sie werd
10 Verle

S
erträgnis
zehnjähr
Steuerfre
genomm

Compass

Bei
nach Abzug
zahlung auf

Die
die seitens
legenheiten
Schulden g
tigte neuer
dieser schv
sowie die l
bestem Ern
Besitz der
Anlehen ab
aus den Bei
jahre den A
werden kön

Direction. P
glieder:
Biberauer,
und Wilb. F
Staatsbahnen
protokollirt.

Bahn
die Theissb
3. December
Arad-Temes
k. ungar. St
tiven, 15 Per

Das A

Sämm
sie werden
10 Verlosung

Staats
erträgniss pe
zehnjährige l
Steuerfreiheit
genommen w

Compass 1882.

1858. *Ann. Spmt. Subscrip.*

Myrrecker

franco: orredende;
Kenny;

Kenny röhrenhölz; 3.

signos; 48 + 18 gr. fermann, 60 ore d 2 füllu.

abweringe;

Myp. 1881.

Ge
 wovon 810
 östlichen
 Das zum I
 nöthige Ca
 bahnen grü
 bahn-Anle
 der G ö m
 D. F
 setzung de
 wurde auch
 den Anschl
 E. W
 Sillein; Fl
 Lundenburg
 pass, Tyrn
 am 1. Mai
 Tyrnau-Wa
 Szered 14.³⁶
 Trencsin 22
 länge 140
 fl. 16,887.77;
 diese Bahn
 Bahn an d
 betriebs
 620 Person
 Nach
 Ministerien
 Linien eine
 jahre von fl.
 obigen Ges
 gegen fl. 2,3
 gegen fl. 2
 fl. 8,743.189
 tär-, Gepäch
 Ziffern fast
 je fl. 100.00
 Waagthal-L
 fl. 150.000 a
 Truppen-Dis
 Das Plus de
 Erwerbung
 der Einnahr
 nate Mai 187
 1880 sich a
 einen Zeitra

(seit 1. Jäm
Liquidations
 4. Juli 1880

*) Der
 Bogens noch ni

1858.

Excises strich, Hermann.

Ergebnisse

Franko: mangelndurche.

Tany;

Tany röhliche: 3.

exquis: 10 gr. & kleiner.

diver:

Wsp. 1884.

Na uuraadomewenn

Alexander Borisow Tschernyschew
Sty (obay do nashy Dny) Tschernyschew
Styckow III. die Jahr 1830 f.

1831
Lewontse

Styckow
Styckow e. fe. Sady
Dny

n. 2,96
der H.
täten e
Liqui
tion,
Entspr
gen vor
sprach
23. Juli
Commu
den St
der Sta
am 26
dass v
fl. 819.
die am
zahlen
Verlost
cember
zinsung
der im
verlost
Budap
Credit
furt a.
schild
dass in
gation
Stück
20 Stü

ermäch
die Ti
zur Ve
bis zu
herzust
Inangri
Landes
pro 18
24. Jun
hergest
gebaut
hergest
fl. 2500
nomme

Compa

fl. 2,960.22
 der fl. 2,50
 tätigen eine
 Liquidation, deren
 Entsprechungen vom 20.
 sprachen, 23. Juli und
 Communica-
 den Staat 1
 der Staats-
 am 26. Sep-
 dass von
 fl. 819.000
 die am 27.
 zahlen sein
 Verlosung 2
 cember 1880
 zinsung. Im
 der im Bes-
 verlost erac-
 Budapest b
 Creditbank,
 furt a. M. 1
 schild & Sö
 dass in den
 gationen im
 Stück 100-G
 20 Stück OI

D

Mitte
 ermächtigt,
 die Tiroler
 zur Verbind-
 bis zu dem
 herzustellen
 Inangriffnah-
 Landeck für
 pro 1881 wi-
 24. Juni 188
 hergestellt.
 gebaut wurd
 hergestellt.
 fl. 2500, wä
 nommen wur

1858. Annae Schickelaj & Chering

Passiogens, Charentiers

franco: margaleburthe.

franco:

franco: 3.

regime: 4^m ad. 4^m anony 2^m ad. 10 gr. & honore.

obereige:

Wp. 1885.

Na. Wuraadomwenn

Alexander Oberst Ludwig Jan
Dott (obay do nra) Dr. Schomberg
Anker III. Str. Jan. Nr. 305 f.

100/ Luvie.

Dr.
Myofuigo e. fe. Janu
Anyanwago

I
14. M
26. F
4. M
5. A
4. M
2. Ju
II.
tor: I
rischer
fl. 28.7
Reinge
wurde
fl. 13.2
Orebiel
Directi
Bern
Martin
1878—
ACT
Cassabes
Werthpa
Dampfka
Propeller
Frisen
Anlande-
Sonstige

1958. Rendtor de Agendo

Myrsinoline p. m. korenauwen in Supperhain

Formos: schubminische

Saum: Flammwurz

Rang: schelche: 10 1/2 Pan

regner: 10 gr.

sticis: manipulata.

Mpf. 1393.

Sub { 24 gr. centris
6 gr. decimis

1
14. M
26. F
4. M
5. A
4. M
2. Ju

II.

tor: I
rischer
fl. 28.7
Reinge

wurde
fl. 13.2

Orebiel

Directi
Bern
Martin

1878

ACT

Cassaber
Werthpa
Dampfää
Propeller
Plätten
Anlande-
Sonstige

©. K. Hof-Professoren, Staroboy, we
Lwowe, tudner oob wesnratix
wyznawomonych

Pracxa o wyfizykalnux umm

9000 rlp. 1840. Doerwandlyneke

Doerwandlyneke tudner 3500 rlp.

Pracxa o wyfizykalnux umm =

Pracxa o wyfizykalnux umm

Pracxa o wyfizykalnux umm

Pracxa o wyfizykalnux umm

Pracxa o wyfizykalnux umm

Pracxa o wyfizykalnux umm

Pracxa o wyfizykalnux umm

200

1358. Sam opat Lubinski.

Verordenschere (mensur.)

Spinnere :

Tannig :

Tannig Kesselche : 3

Seppenz : 3^m Stud. 3^m rühlig. 3^m arsenig. 1^m hummlich.

Cheris : 12 gr.

honorer & Labore.

Wsp. 200 G.

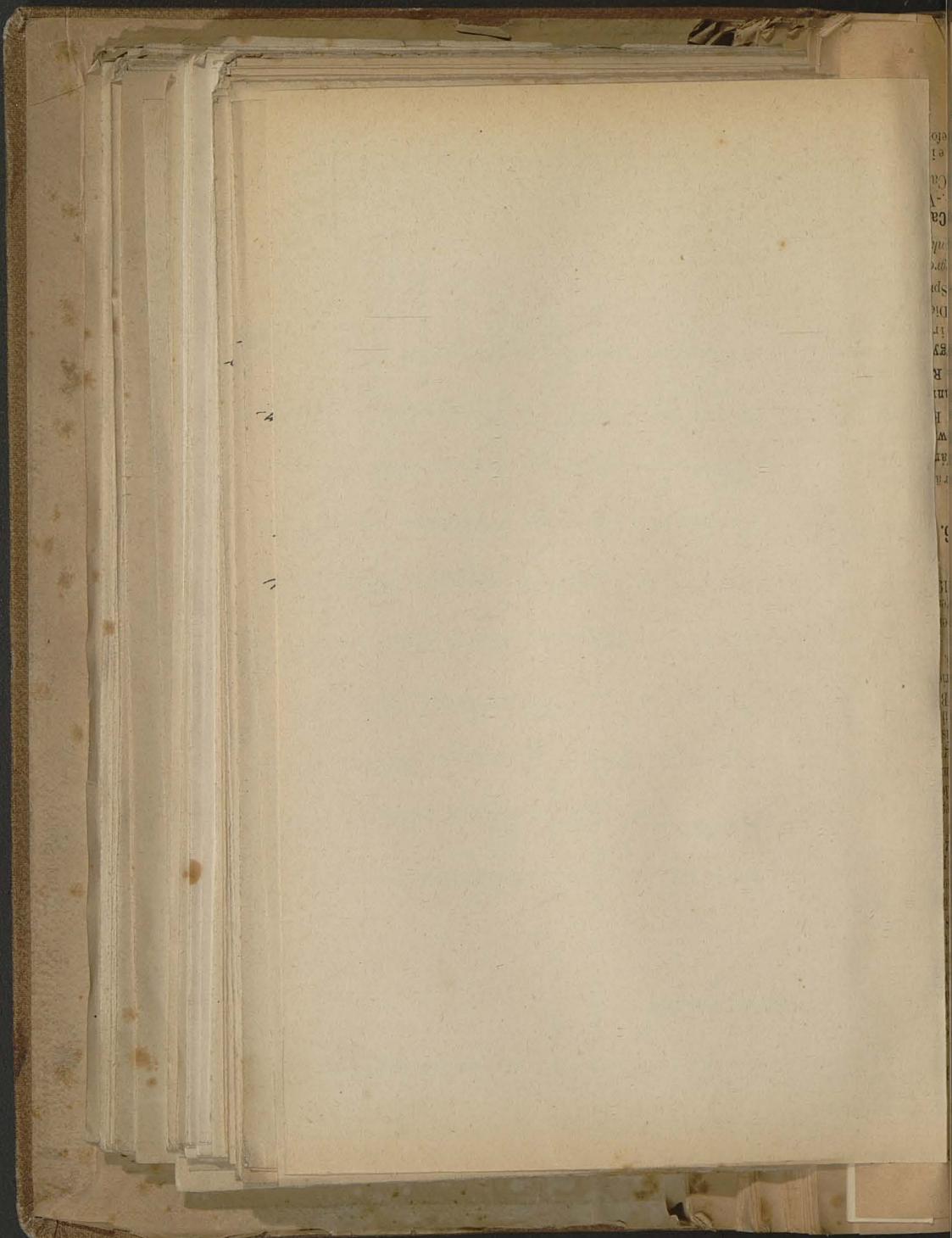

192
 rat
 29
 tra
 an
 aus
 Mar
 in S
 Jun
 Sem
 Fall
 noch
 rend
 Ver
 für
 unte
 388
 noch
 an
 der
 Kap
 wän
 hat
 in
 im
 im
 Com
 gesch
 3
 Dire
 Alex
 Ann
 Wal
 Franz
 Graf
 v. Sm
 Bede
 Pekt
 Habes
 Ba
 ec
 A Ca
 I St
 Gesell
 für den
 vorge

1359. *Tanacetum arvens. Griseb.*

Mundwurzschkera *swida*

frumosa; schabminislaue

Tany;

Tany rotelche; 10 1/2 Fan.

Regner; 36 gr. von. 8

oleier.

Wsp. 139d.

samm
verw
die
bis T
einer
gena
theil
Dure
Cana
vácz
zu b
D a t
frei,
Coup
auf
das z
äraris

in 22.
à fl. 2
Von
schäd,
ventio
Priori
fällige
leistet
sehung
nicht
Capita
der P
bis 19

ACT

- Actien
- I. Bausc
- II. "
- III. "
- Canal
- Mietstl
- Drahtse
- Diverse
- Cassabe
- Verwalt
- Maschin
- Materia
- Produ
- Sicherst
- Vorzutr

Actien
Des. F

1300. Einigkeit mir groß. Anwesenheit,

Wort

groß: zredliche
Wort;

Nam zredliche: 3

Wort: 12 pr.

Wort: manipulata.

Wort. 1415.

Handwritten notes on the left edge of the page.

Transp
Feuer)
auf fl
fl. 60.0
Cursge
laut be
schäde
Rücke
schweh
(abz.
Rücke
auf fl.
rungen
Transp
und St
versich
auf fl.
fl. 410
fl. 57.89
(incl. f
Elemen
Branche

träge a
versich
fl. 7.616
versorg
fl. 35.28
bezahlt
Sterbef
Todesfa
Prämien
sicheru.
Rückve
Provisio
kosten
Vom G
und fl.

1881 v
sicheru
1880: f
Einnah
licher
fl. 935
(+ fl.
1879, e
mit 174
bungsk
fl. 493.
reserve
die Sc
Schäde
sind.
mit ein
eine Pr
schädig
aus der

1300.

Meinethner

französisch. freemason.

französisch

Tänze

Tänze 3

Tänze: 12 pr.

Meinethner: manufakturwaren.

Nov. 1924.

E. K. Prokuratorii Frankfurt we
Kassier, Ludwig Josef Wernert
vermessen

Prozess, o. v. g. f. e. l. e. r. n. e. u. m.
9000 rtp. f. p. p. Barmstadt
Darmstadtisch Kurier 3500 rtp.
Prozenta in Friedrich Straß =
sach x Stamm Bierwegs d. d. e.
Prozess-gewinn gegen W. G. m. a.
Folge w. d. r. e. g. l. e. n. d. e. r.
Prozess-gewinn gegen d. d. e. r.
Folge w. d. r. e. g. l. e. n. d. e. r.
Folge w. d. r. e. g. l. e. n. d. e. r.

v. 1
Kre
Mit
v. 1
Stel

AC

Angele
Werth
Realität
Saldo c
Saldo t
Vorges
Aushaf
Saldo
und t
Rückve
Cassabe

(Gebäu
fl. 552.
neu ab
Mob.-A
gen pro
versich
Abth. f
Abth. f
Reserva
Erträge
bei der
Liquid
Spiegel
fl. 939.
fl. 188.
steuer
trägen.
Auslag
fl. 570.
Mobilar
fl. 79.20
der Ve
des Jah
auf neu
gewiese
fl. 78. v
Gesamm
Ueberse
Ende 18

bei der
mit 13.4
Abfall
sicheru
blieben

1300. Pielers schol. Einem.

Ergebnisse

für den: vorerwähnten,
Jahrgang:

Tang. abnehmend: 2

Requie: 12 gr.

divers: } 4^{er} Kr. 4^{er} m. silb. 4^{er} m. osterr. m.

Wsp. 1428

Wsp. 1428
E. K.

sich
tritte
und d
trag v
fl. 39.

3

Aussch

— M

Benoé

Edwin

Kobuz

Mećin

Stonec

Directo

Lępk

vert

Repräse

In Br

I

Krako

EINN

Uebertrag

vom Vor

nen un

Prämie

Eingenom

Zinsen vo

"

Ba

" auf

ter

Netto-Ert

schaftsh

Schaden-R

EINN

Prämien-E

Zinsen des

Schaden-R

Minder-Ein

Compass

1300.

Tan kis. fuzenani;

Winnings

garano; orredukcie.

Tomy;

Tomy. orredukcie; 4

Reguz; } 12 gr.

dxici; } 2^m in fuz. 2^m in orred. 4^m in fuz. 4^m in orred. 4^m in fuz. 4^m in orred.

Novo. 1435.

erled
abz. 3
anlage
Abthe
Leben

Rückv
(für T
sichern
fälle fl
vers.-P
für Erl
ärztlich
und Ge
Reserv
fälle fl.
Erleben
Gebühr

ACT

In Schul
2383 A
bar erl
Wechsel
Realität
Hypothek
Wechpa
Darlehen
Capitalis
Cassabes
Utensilie
Diverse I
Guthaben
Guthaben
Sald b
Verlust .

I
General
trage v
die dies
dingung
alten A
stehend
v. P n
welches
wird.

5
1859.]
di N. U
lung wu
26. Mär.
à fl. 100

5f
1853.] A

erledi
abz. 8
anlage
Abthe
Leben

Rückv
(für T
sicheru
fälle fl
vers.-P
für EE
ärztlich
und Ge
Reserve
fälle fl.
Erleben
Gebühr

ACT

In Schul
2883 A
bar eri
Wechsel
Realität
Hypothe
Werthpa
Darlehen
Capitalis
Cassabesi
Utensilie
Diverse l
Guthaben
Guthaben
Saldi b
Verlust .

I
General
trage v
die dies
dingung
alten A
stehend
v. Pul
welches
wird.

5
1859.]
di N. U
lung wu
26. Mär
à fl. 100

55
1853.] 2

1860. *Noviembre 21 de 1860.*

Wenue doctro (nilla regia)

franco :
Tamy :

Tamy solenhu : 4

oxymoz : 48 gr.

Meris : 6 gr.

Maga. 1946.

Bealit
Bealit
Effects
Hypot
Vorsch
Vorsch
Erlag 1

Vortrag
der Ha
blieben
Versich
fl. 1.68
fl. 193.4
anlagen
jüngern.
an den
abz. fl.
(in der
in der I
fl. 3.082
der Rüc
sicherun
auf Hag
sicherun
fl. 166.0
Forderu
Bar-Prä
Rückve
fl. 22.11
winn
fl. 27.25
fl. 21.12

I
vorgele
gen, d
cirt we
verschi
1880 ve
nen G
fl. 5,606
schaft f
Versich
der auf
für eige
ist frei
liche Pi
für Rec
Hagel-V
es wird
Behufe f
Summe
trägt fl.
kommen

Compass

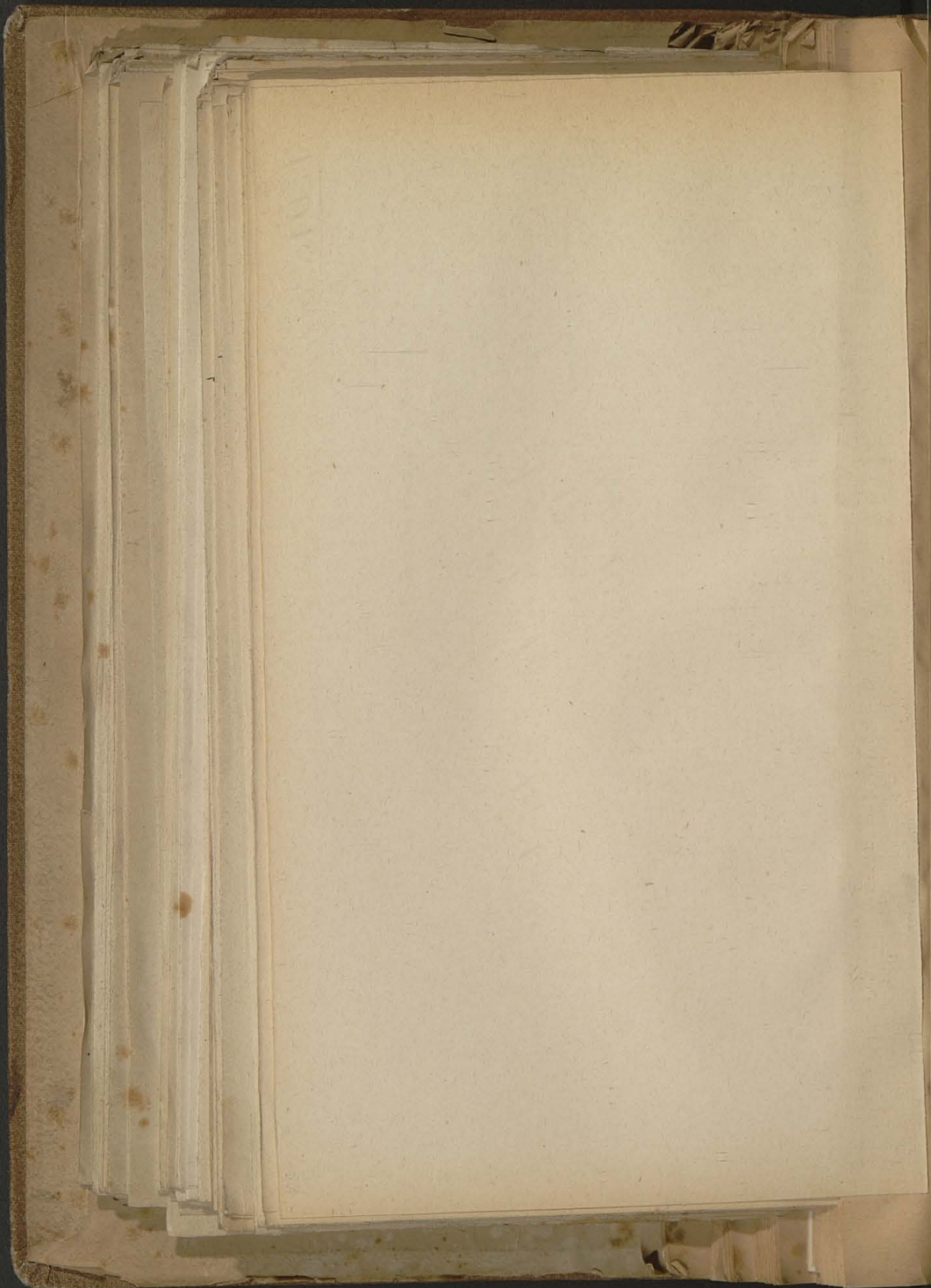

J
A
A
Nicht
Werth
Wech
Darleh
"
"
Ausstü
Vorsch
Cont
Divers
Mobili
Schu
Gründt
Vortrag
treff
nahm
Haus-R
Cassab

seit O
Dr. L
- Da
Capita

Direct
- II
Preid
Walte
burg
nien.
protol

ACT

Hypothel
Staats-G
Saldo-G
mel. V
Zahlan
Bäckstän
Realität
Diverse
Cassabes

Einricht
der Rea

1361.

Tan Charakoussi nam. gmesin.

Verrechnungsbücher

Sperrung; orredaktion

Tanz: 24

Tanz rathschick: 23 1/2

regner: 120 gr.

dris: manjimbata.

Wsp. 1459.

J.
A.
(,
A(

Nicht
Werth
Wechs
Darleh
"
"
Ausstä
Vorsch
Cont
Divers
Mobili
Schu
Gründu
Vortrag
treff
nahm
Haus-R
Cassab

seit O
Dr. L
— Da
Capita

Direct
— II.
Preid
Walt
burg
nen.
protok
ACTI

Hypothek
Staats-O
Saldo-Gu
incl. V
Zahlung
Rückstän
Realität
Diverse E
Cassabest

F
Einricht
der Real

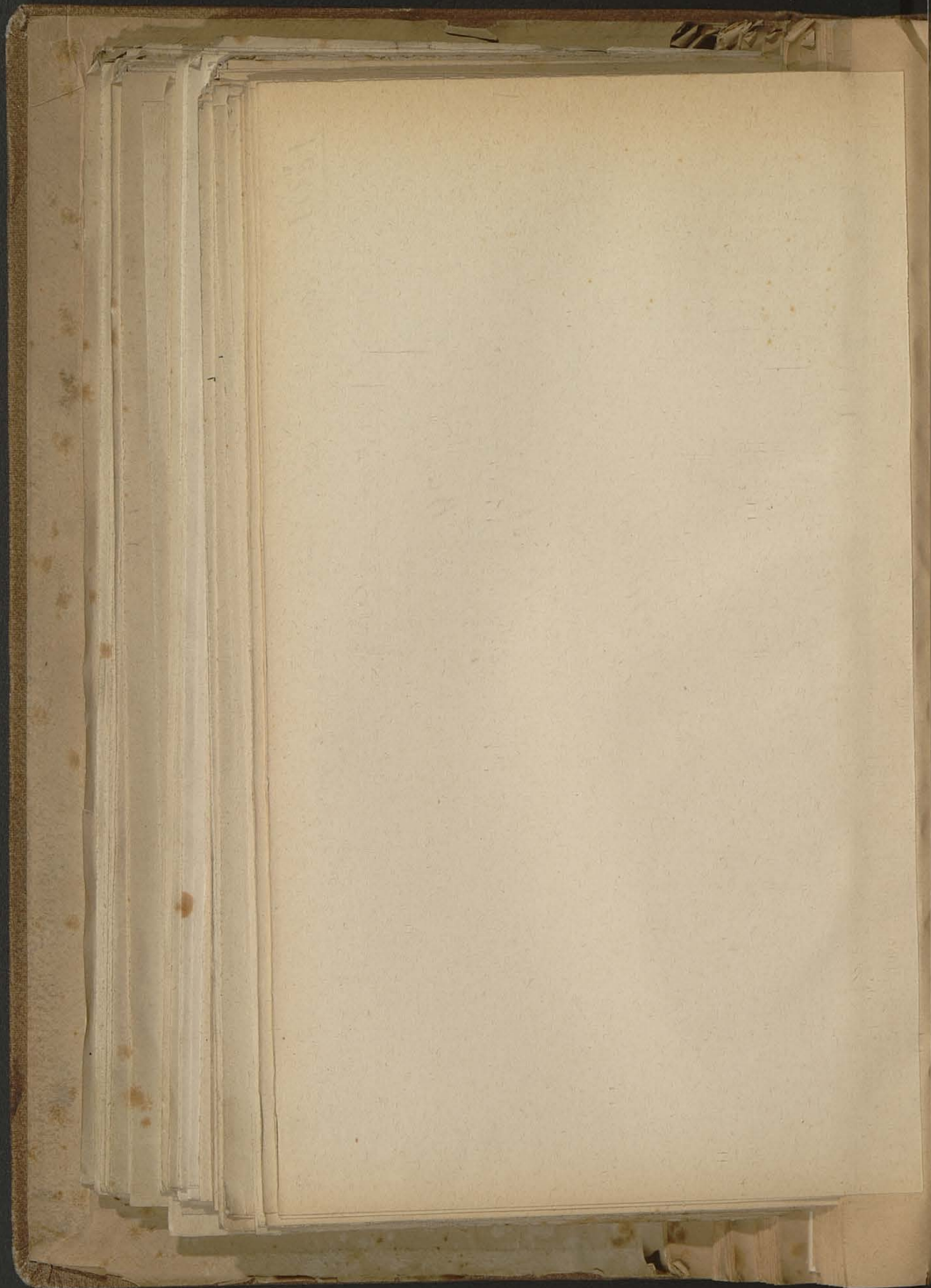

BA

Compa

1802. *Stammaton* fruct. *microparvula*;

W. orbiculata.

fraxinea; *membranacea* *rad. Gostlym*;

Tany;

Tany orbiculata; 2.

seguine; 4^m fruct. 4^m rad. 4^m areolae. 8 *humeres*.

oleosa. 12 gr.

Ms. p. 1489.

BA

Compas

400

107

137

21

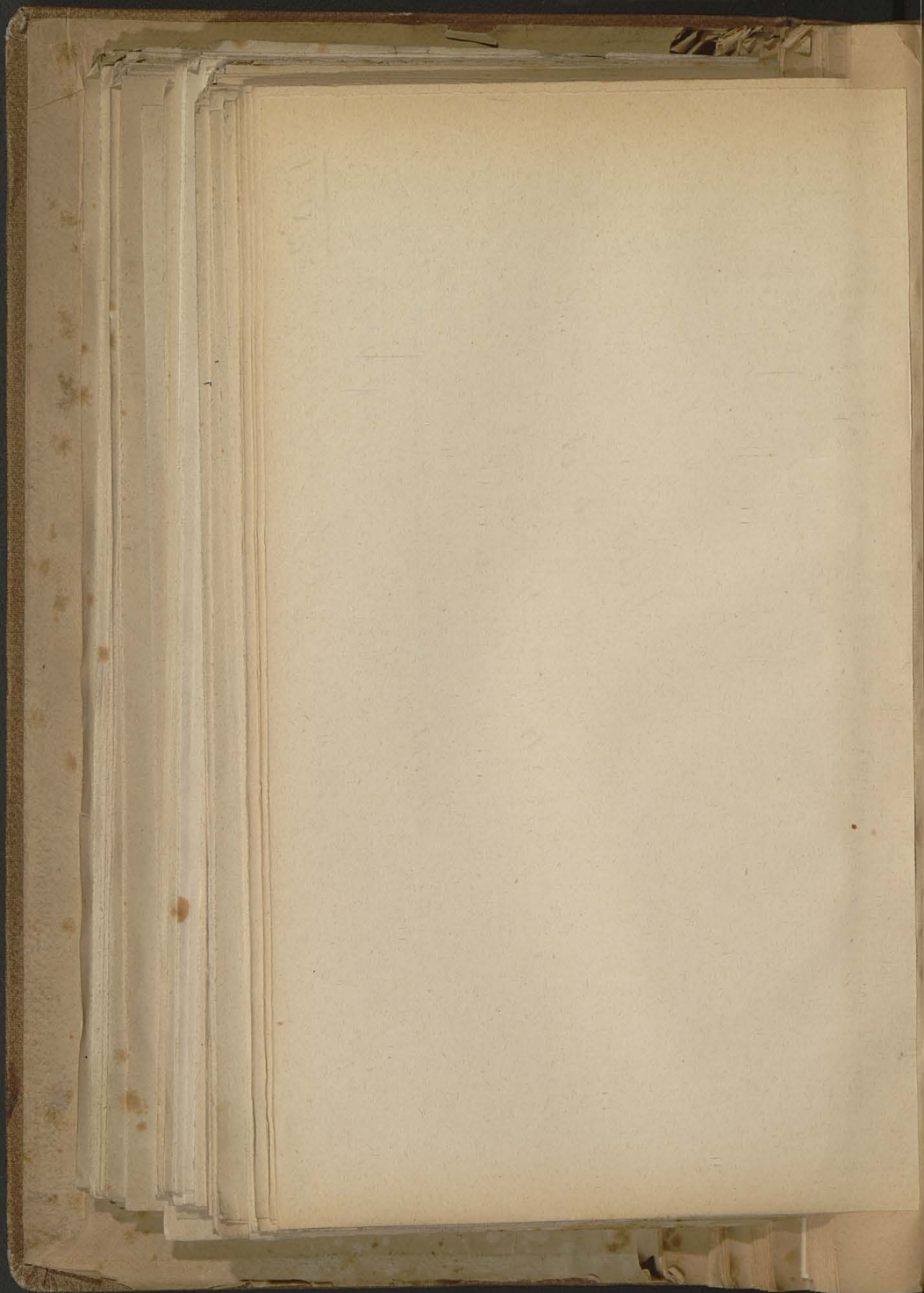

Vor
Inter
bung

Direc
Th

AC

Baugr
Mobil
Cassa
Verlus

Direc
Hof
Sim
und

1 St.
AC

Eisenb
Eisenb
Gebäud
Utensil
Steinbr
Arbei
Debitor
Cassa
sonstige
Verlust

Direct
Sam.
Sign.
Firm
toköl

1 St. in
= 5²

Vort
Inter
bung

Direct

Th.

AC

Baugri
Mobil
Cassab
Verlust

Direct

Hoff

Simc

und

1 St. i

ACT

Eisenbal
Eisenbal
Gebäude
Utensilie
Steinbru
Arbeit
Debitore
Cassabes
Sonstige
Verlust

Directic

Sam. I

Sigm.

Firma

tokollir

Ac

1 St. in

(= 5-625

1303.

tan tis, fessum.

Rekurre

frans: axvedelie

Tany;

Tany rekordie; R.

seguoz: 1² gr.

Wies: manipulatium.

Wp. 1498.

101

107

101

21

das 1
Zinse
walta
Kohle
Sald
pro B

Buc

lársas
in 750

téglá-égy
Reing

(Felső
1292 A
10⁶⁶, 1

sulat).
1000 A

Directio

Firma

A
bis 1881

ACTI

Zwei noch
Immobilien
Ziegelvorri
Maschinen
Angelegte
Sonstige A

[13
(Vág-Újla
Das Acti

14.
gyári része
309 Actie

Compass

1864. egyházi a György.

Munka

gyarab;

Tany;

Tany iskolaköze; 1 1/2

szegnye; 3 pr. 3^m = orly. 3^m = avony

szegye; 2 pr. 2^m = orly.

Mpf. 1875.

102

107

107

21

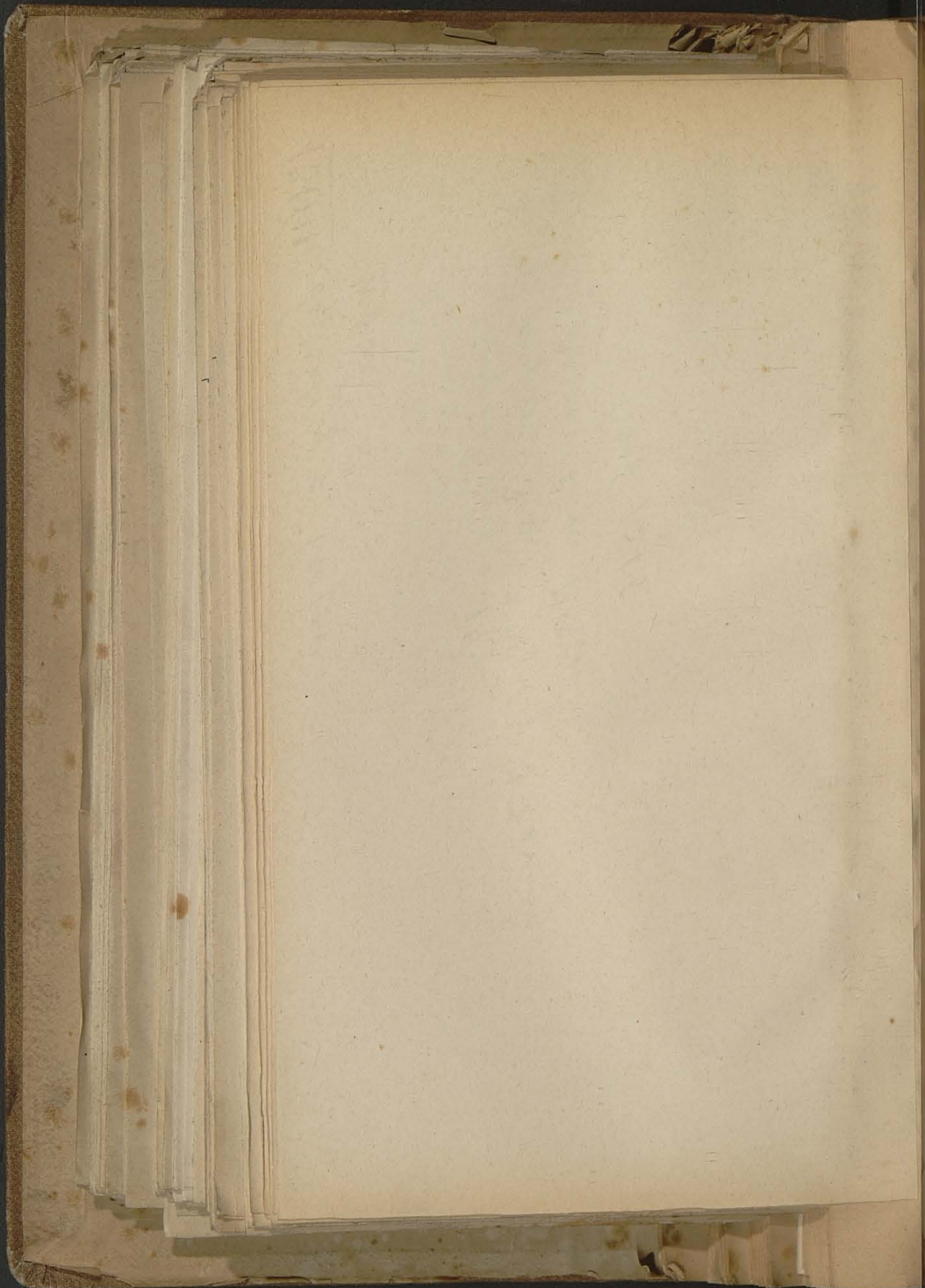

Th
ci

1878
AC

Baug
der
der
Utens
Inven
Wech
Cauti
Kund
Inter
Cont
Cassa
Mobil
Act

erzeug
Gewe
erzeug
Förde
Pfund
fremd
aus 1
1879
gehän
dende

26.

Verw
Con

dende
fl. 20

AC

Realität
Maschi
Baumw
Gasbele
Diverse
Debitor
Utensil
Wasser
binen
Effecten
Assent
Cassab

sonstige
spesen

TE
ci

1878
AC

Baugr
der
der
Utensi
Invent
Wechs
Cautio
Kunde
Inter
Conto
Cassa
Mobili
Acti

erzeugt
Gewerb
erzeugt
Forder
Pfund
fremder
aus 188
1879):
gebäude
dende,

26. A

Verwal
Conre

dende
fl. 20 (

ACTI

Realität
Maschine
Baumwol
Gasblen
Diverse
Debitoren
Utensilien
Wasserba
binen-A
Effectenb
Assecurat
Cassabesta

E
sonstige
spesen fl.

1864. Dominica e Caparra.
Cofre

primario; secundario.
Tamy;

Tamy abbeche; L.

regime; 12 fr.

ovis;

Mys. 1576.

103

107

107

101

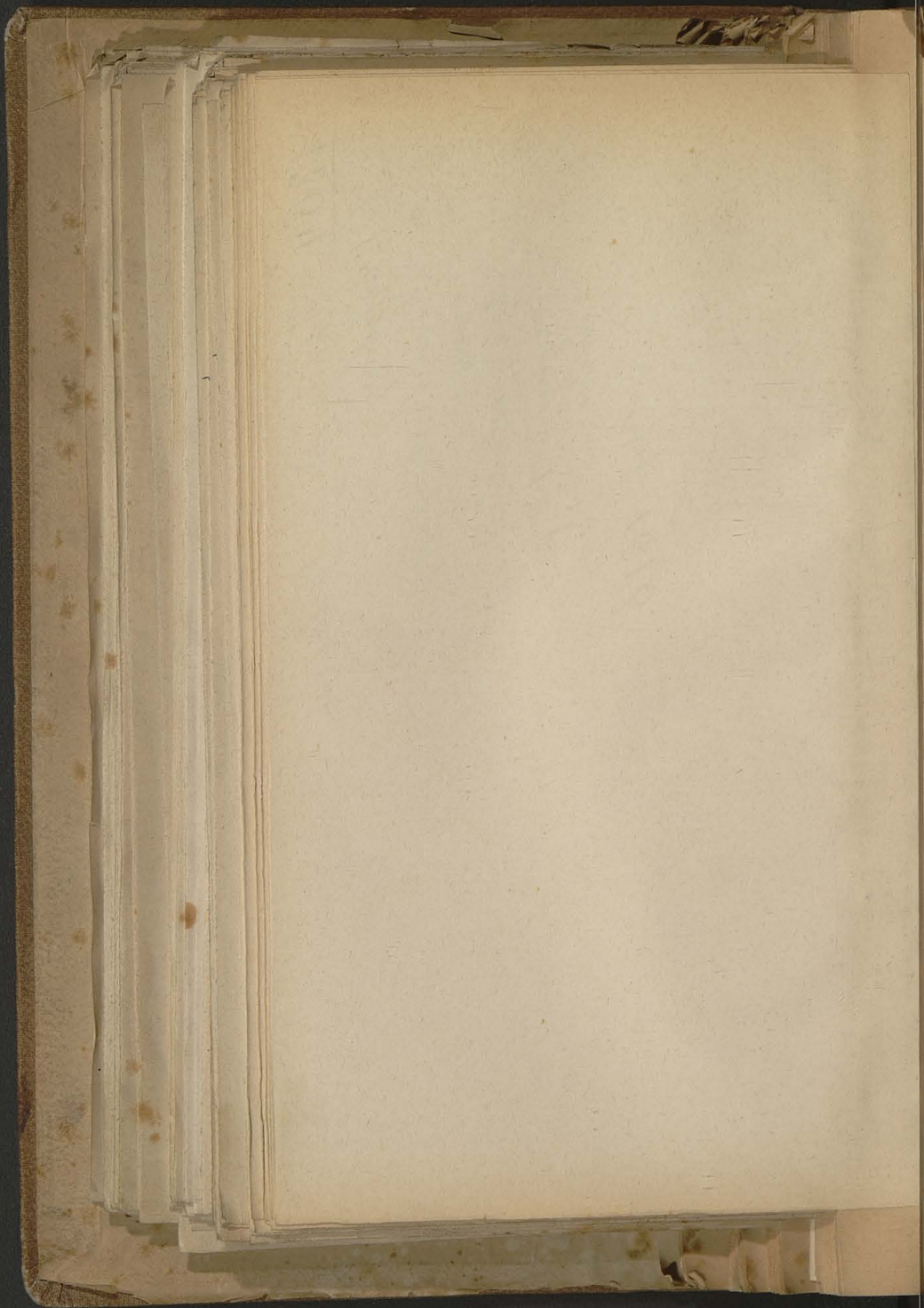

(L.
Dr.
Ditz
Ed.
Buc
auf
—
schl
Am
nach
fl. 2

Ver
Fl

in d
1873
A

Kost
Re
der
sch
An
fl.
Mate
Diver
Cassa

fürde
wort
und
gab
fl. 16

1881
Jahr
Duro

de p
Rob
Carl

3

Direc
tore
Com

(L.
Dr.
Ditz,
Ed.
Buch
auf H
— I
schlo
Amor
nach
fl. 26

Verwe
Flate

in d. ()
1878—
ACT

Kosten d
Revier
der au
schüsse
Anlage
fl. 202.
Material-
Diverse)
Cassa .

I
förderzin
(worunte
und abz.
gabt): fl.
fl. 16.725

G
1881 er
Jahre 1
Durch 6

31
des pom
Roberts
Carl Die

32.

Direction
toren). -
Compass

1304. Einsammi frob. Krennerz.

Josephine

frans: krennerz.

Tamy;

Tamy krennerz.; H.

regnerz; 12 gr.

plene; mannshulden.

Wp. 1524.

104

107

101

21

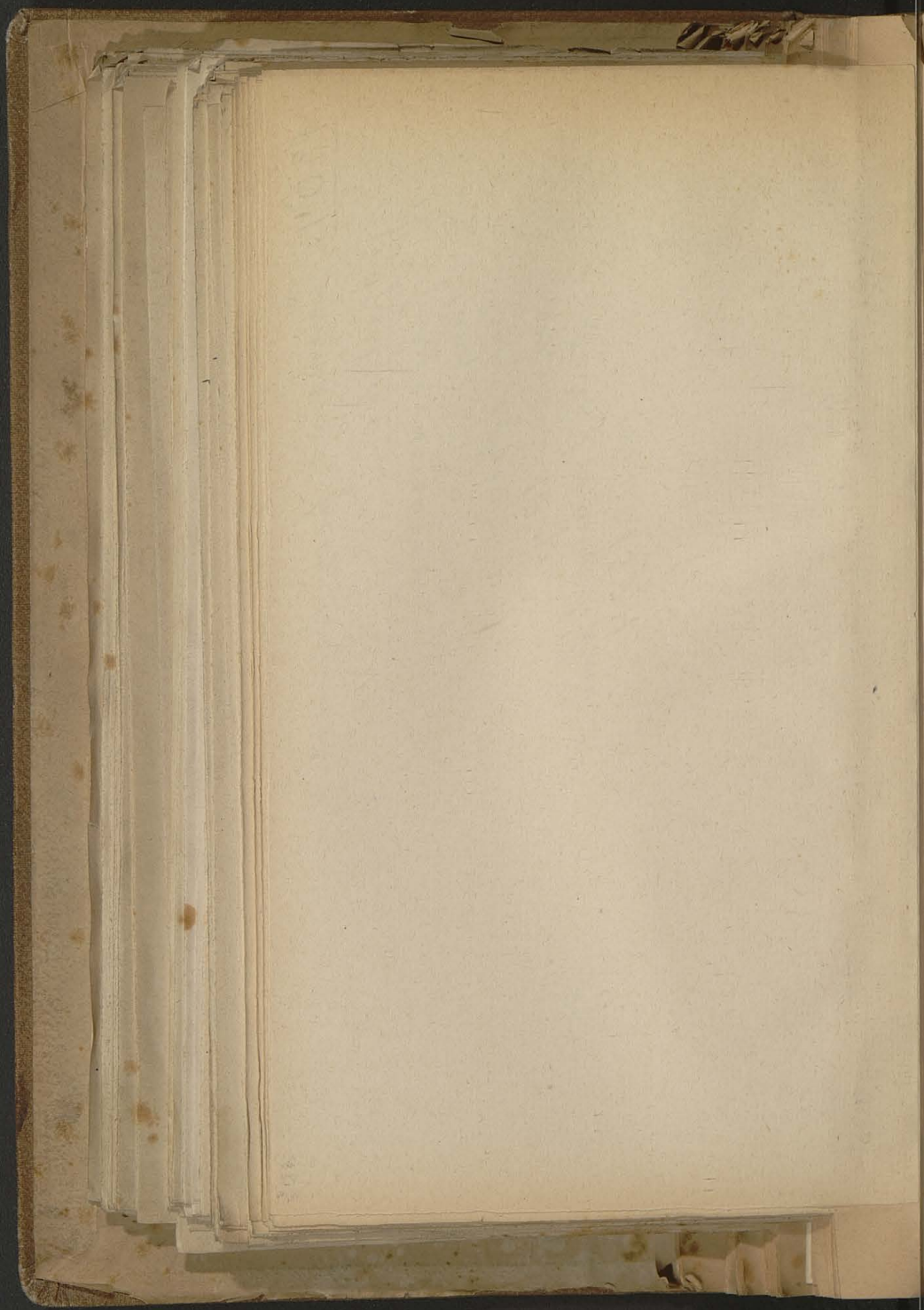

188
fl. l.
jile
A
Imm
Mas
Fabr
Vors
Debi
Cass

cen
Ges
und
wur
182

p o
ber
L.
—
à fl
sch
red
(=

Ver
P
Ch
(B
zi
Ri

A
Hum
An
Hilf-S
Coaks
An
Bergw
wer
Maten
Sägev
Kohl
Canti
Pfand
Guth
Diver
Cassa

1881
fl. 1:
liden
A

Immo
Masch
Fabric
Vorsel
Debita
Cussal

cemb
Gesel
und 1
wurd
182.00

port
bergst
L. Bru
— Dir
à fl. 1
schlos
reduct.
(= 1.3

Verwa
Präs
Christ
(Bonn
zing,
Ritter
/

ACTI
Humboldt
Anlage
Hilf-Schat
Coaksöfer
Anlage
Bergwerk
werks-M
Material-
Sägewerk
Kohlen- u
Cautions-1
Pfandbriet
Guthaben
Diverse D
Cassabesta

1364. *Im bis. fremmlich.*

Messure.

fremmlich: wecklich.

Tamy:

Tamy rotlich: 3.

exquis: 12 pr.

oleinsig: 5^m schig. 5^m pavenig 2^m stude.

Myp. 1525.

105
107

21

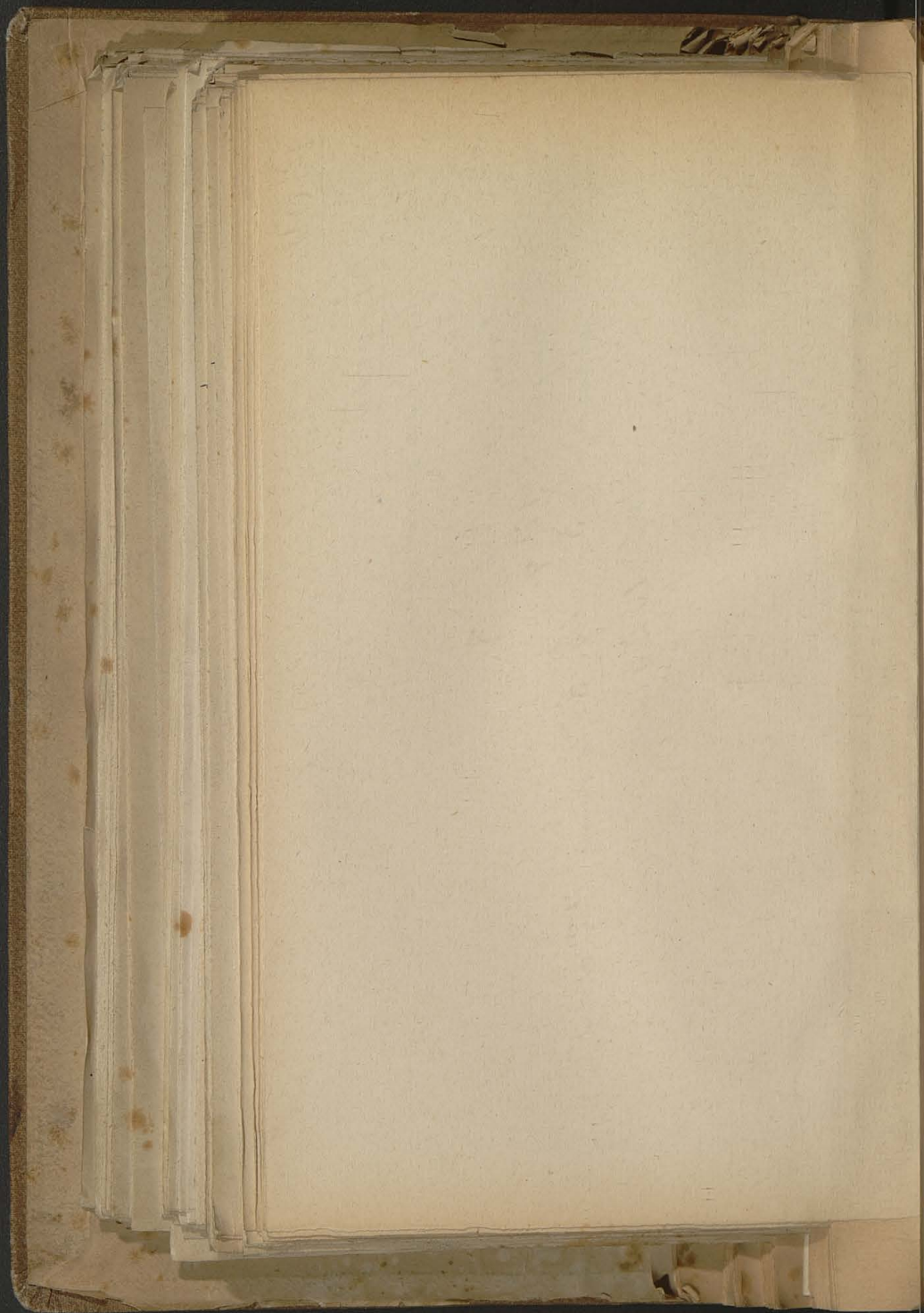

Ver
Vi
Be
W
20
A
Kohl
Ge
Vorr
Schu
Debi
Cassa
Ver
lus

(+

6

Ver
nen
Sch

föhr
dass
dend
A

Besitz
Vern
Grund
Fabrik
Civil-
Wasse
Steink
Maschi
Gerüth
Pferde
Vorräth
Wechs
Effect
Debit
Cassa

1880:
A u s g

3 Mont
Transac
Comp

Verw
Vin
Bee
W.

20 Ac
AC

Kohlen
Gebä
Vorräth
Schurfb
Debitor
Cassabe
Verlust
lust-V

(+ 97.

62.

Verwal
ner, J
Schein
A
führung
dasselbe
dende.

ACTI

Besitzanth
Vermö
Grund und
Fabrikgel
Civil- und
Wasserbau
Steinkohle
Maschinen
Geräthsch
Pferde und
Vorräthe
Wechsel-P
Effectenbet
Debitoren
Cassa . .

Ei
1880: Bru.
A u s g a b

*
5 Montan-G
Transactior

Compass

1864.

Sam. Mus. freemann.

Agnesin

franno; vredehke.

Tamy;

Tamy vredehke; R.

regner; } 12 gr.

blendi; } 4^{er} abg. 4^{er} anweng R^{er} find. R^{er} anweng.

Mof. 1829.

106

107

108

109

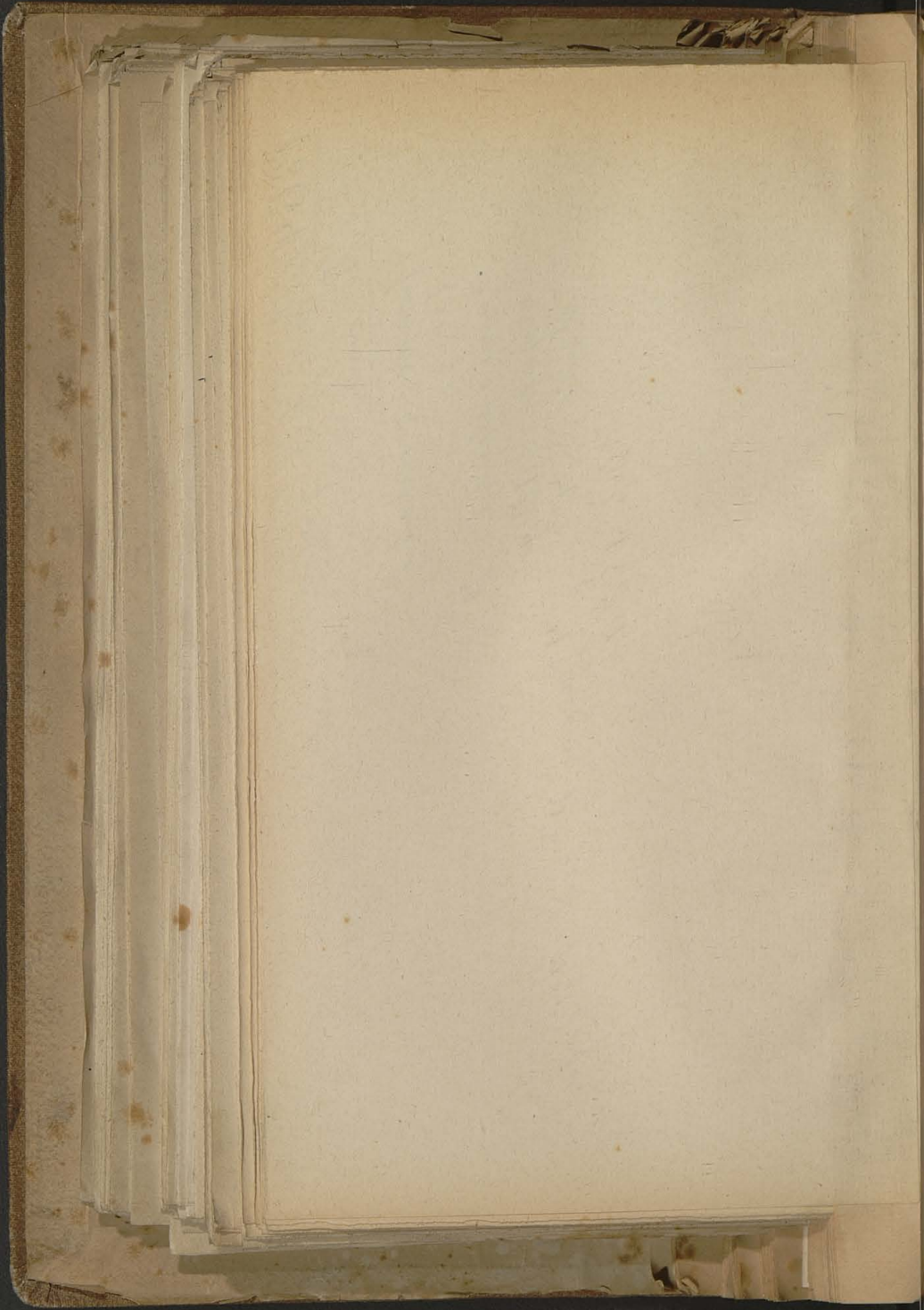

Inve
Steu
fl. 78
fl. 27

Im
1.29
incl
17.7
806

Ver
ho
Fl

Con
3.75
A

Werk
Rohr
Wass
Betrie
Einri
Realit
Brün
Diver
Cassa

fl. 78
wov
wur

Ver
—

20 A
12, H
AC

Realit
Maschi
Waren
Kohnst
Garn-V
Materi
Wechs
Debit
Cassa
Sonstig

Inven
Steuern
fl. 78.
fl. 27.

Im J
1.298.
incl.
17.761
8061.

Verwa
holle
Fried

Coupo
3.75 ^{0/10}
ACT

Werkstan
Rohrnetz
Wasserm
Betriebs-
Einrichtu
Realität
Brünnen
Diverse
Cassabes

I
fl. 78.30
wovon
wurden.

108

Verwalt
— Mi

A
20 Actio
12, 10.
ACTI

Realitäten
Maschinen
Waren-Vor
Rohstoff-V
Garn-Vorr
Materialier
Wechsel-P
Debitoren
Cassabesta
Sonstige A

1364. *Wasser Turmblowerk.*

Turmblower

franz.

franz.

franz. 1840.

Requisit: 4^m silb. 4^m weiss & 4^m rot & blau.

Requisit:

Wsp. 1528.

107

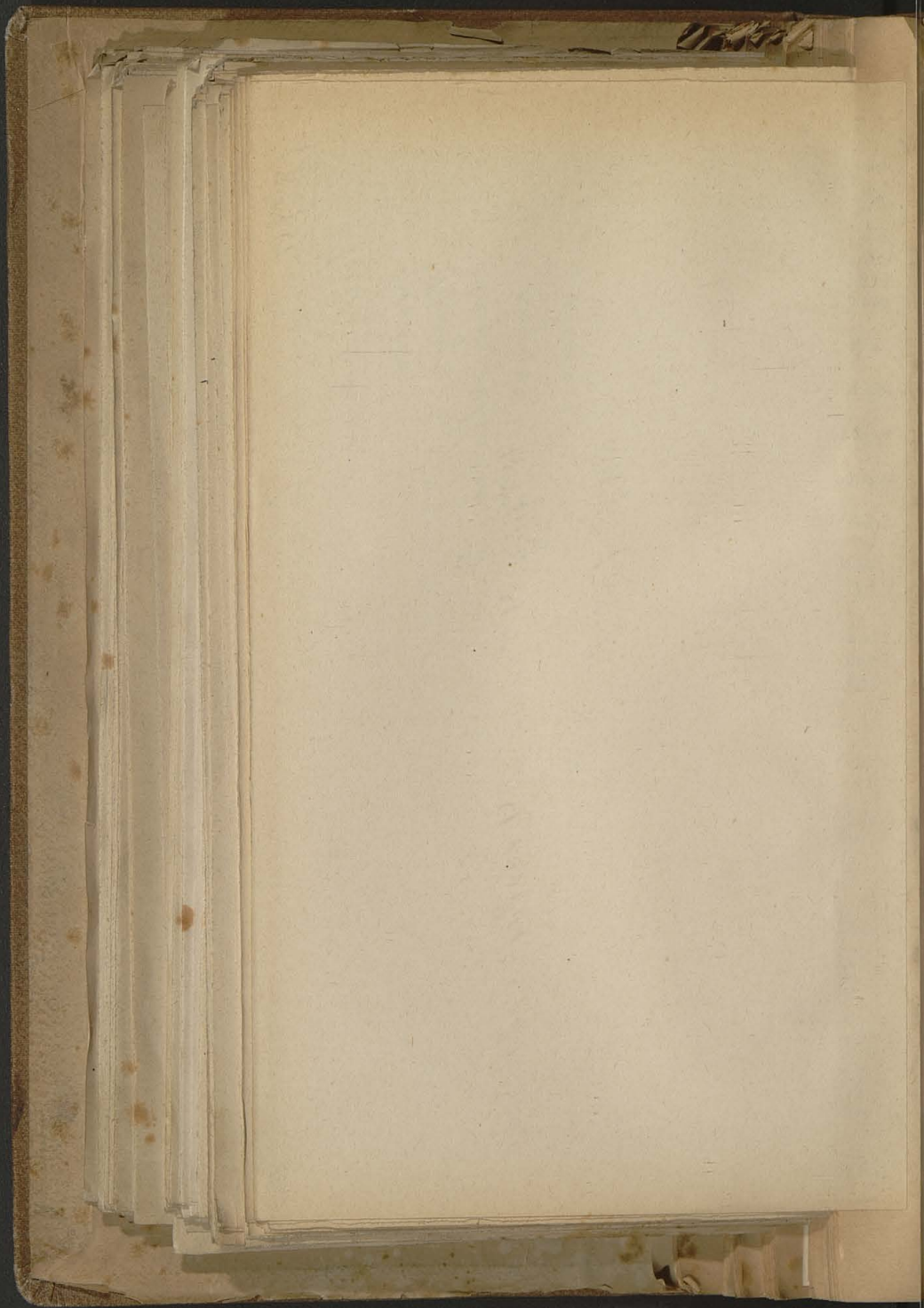

bis
A u s
fl. 1
regte
fl. 3
zun
wo
orde

geg

[187

Cap

Acti
188
redr
bek

ve r
rath

12

Ver
ran
v. 1
v. 8

10 A
am 1
Coup
C a p
in de

bei G
120 P
mit 1
im W
Neben
expor
Hollan
Ausse
Litho
Graze

Comp

bis
Aus
fl. 15.
regie
fl. 391
zum I
wovon
ordent

gegen

[1872.

Capita

Actien:
1881 fa
reducti
bekann

verei
rath zu

124.

Verwal
ranzm
v. Hei
v. Schr

A
10 Actie
am 1. Ji
Coupons
Capita
in der 6

D
bei Graz
120 Holl
mit 11 S
im Wert.
Neben e
exportirt
Holland,
Ausserde
Lithogra
Grazer "

Compass

1364.

Ausschnitt

Ausschnitt von Forman

Forman; magdeburgerische

Tany;

Tany salsche; 3.

requis; 12 gr. of hundert,

altes; 12 gr.

Mpf. 1531.

Handwritten text, possibly a name or title, written vertically on the right side of the page.

Faint handwritten text, possibly a date or number, located in the upper left quadrant.

Erz
Ko-
Gr
Mat.
W
Sir

Oef
Inve
Wal
Säm
Käm
Effe
Debi
Cass
Diva

erst
per
599
ber
Die
(+
die
(-
Erz
(+
Die
(+

Ra f
Dr.

und
A C

Grand
Mobil
Cassa
Rimes
Platz-
Auswa
Conto
Dabio
ange
Verlus

1881
eine
noch

1305. Tantiu archid. Jozeman.

Rechnung

Summe: margdelnische

Tamy;

Tamy archid. : 3.

Requisit: } 10 gr. & hundert.

Mercur: } 5^m & lang. 5^m anons

Wsp. 15743.

Erz
Koll
J
Gr
Mal
W
Sir
Oefel
Inver
Walz
Sämi
Rime
Effect
Debitu
Cassa
Divers

erstat
per
5992
berg
Die I
(+ 98
die Er
(- 24
Erzeu
(+ 2
Die I
(+ 24

Raffi
Dr. M

and fl.
ACT

Grund u
Mobilier
Cassa
Rimessen
Platz-Del
Auswärts
Conto-Co
Dubiosi
angen
Verlust p

1
1881 ei
eine h
noch ir

Erz
Koll
J
Gr
Mal
W
Sir
Oefel
Inver
Walz
Sämi
Rime
Effect
Debitu
Cassa
Divers

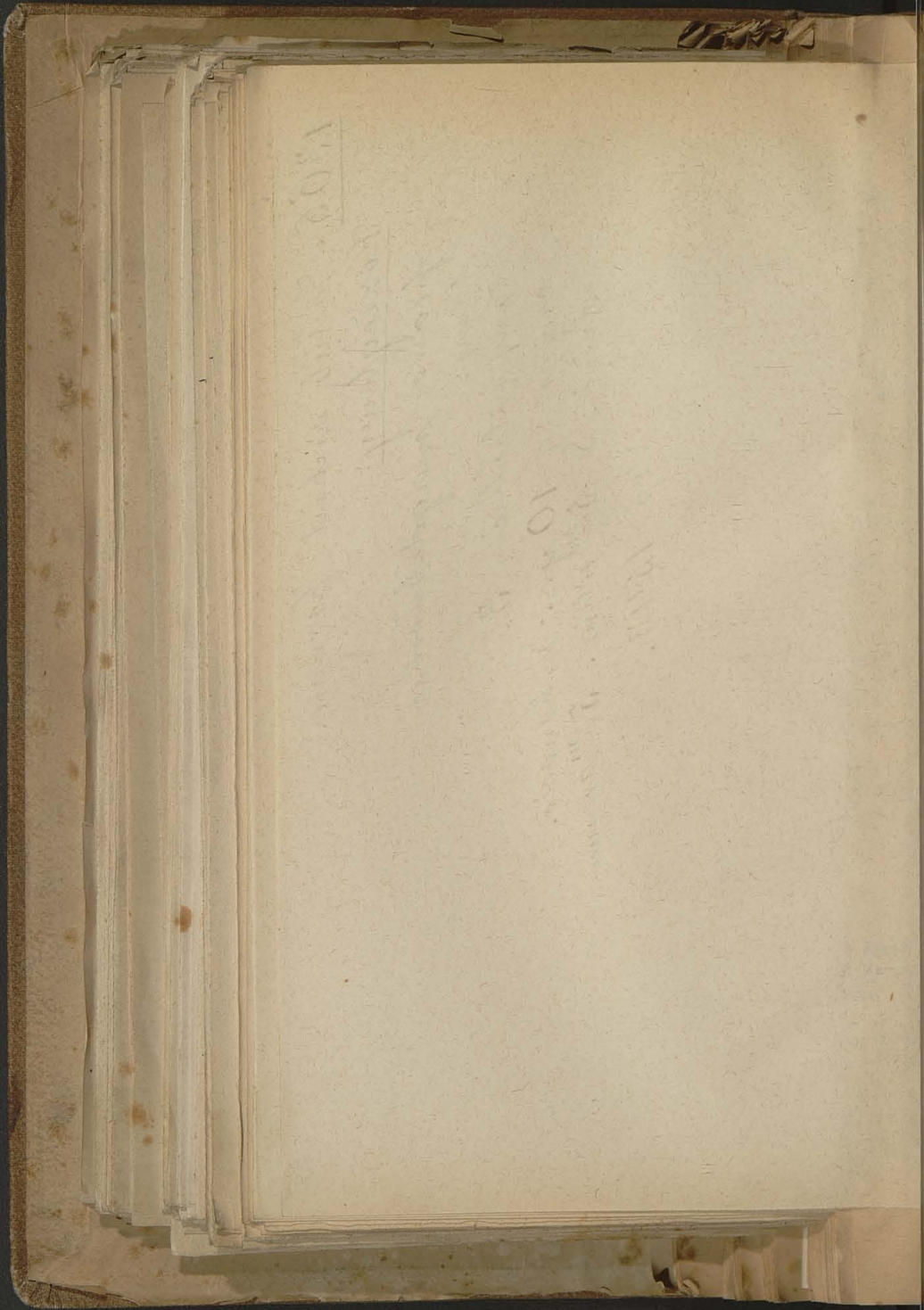

100

100

z
e
B
sc

V

pr

W
W
B
R
P
C

pi
An
in
Ve
fl.

Ve
R
V
C
D

zal

leg
sit
fl.
Ve

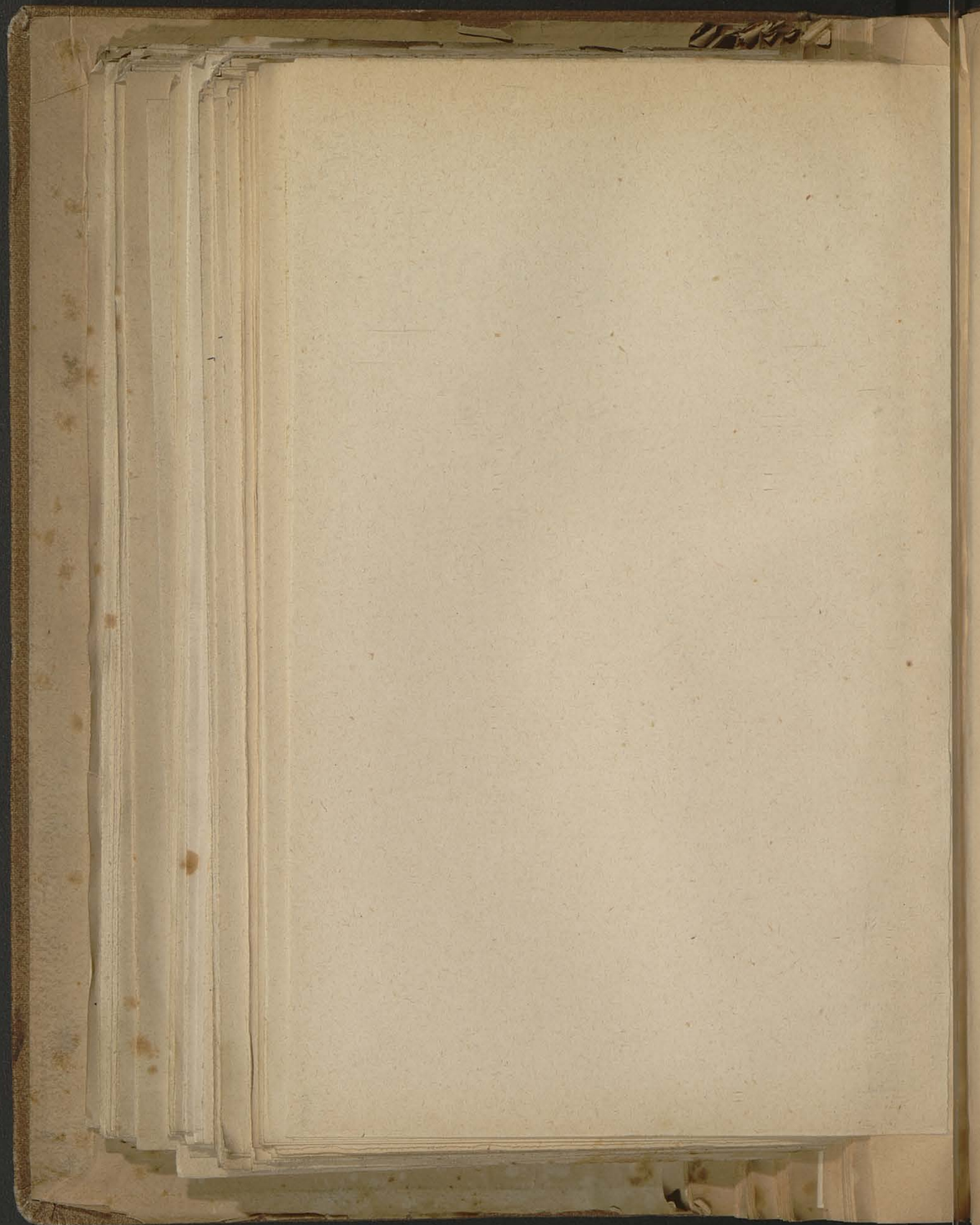

(i

G
C

ve

v o
Ac

c a
187
fl. 7
meh
mit

a. d.

218.

Verv
doi
01s
—
vor

mit f
pro

AC

Cassal
Gebäu
Masch
Gesch
Geräth
Vorrät
Debito
Saldo
Wechs
Sparca
Werth
Bezüge

Gehalt
Bierzu
fl. 65
stige
g e w
tisatio
und

1866.

Tambo Theorem-
the

Theorem

franzos ; zwerthe
Tamp : 40

Tamp rotelthe : 5 muf

seynes : 32 gr.

devoige : 8 gr.

Moyen. 1556.

111

51

21

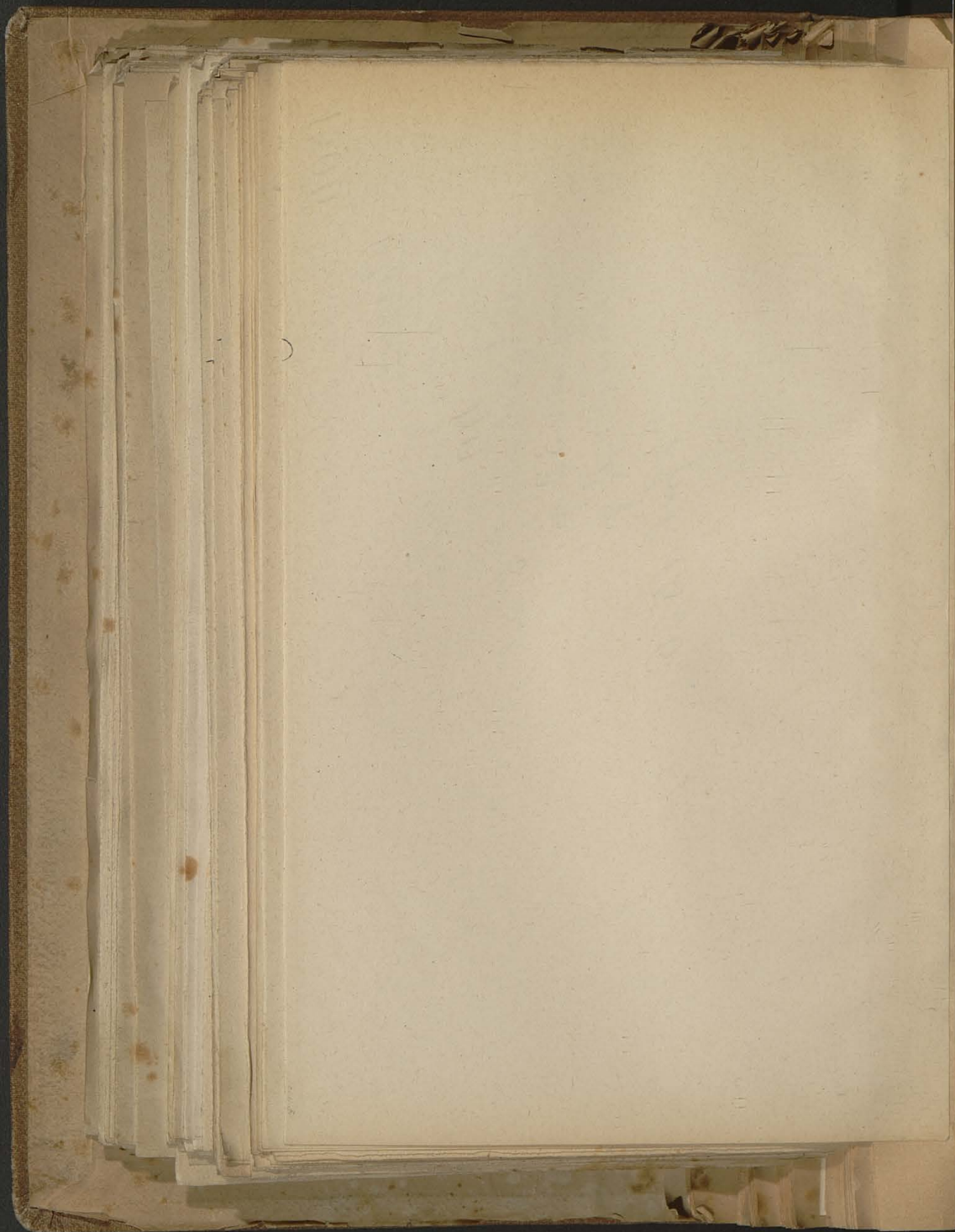

1366.

Andrey Poppe Abundus di. Taver fmgg 1000. 412

Polonaise (mrs. mrs. mrs.)

france: margdelshirts,

france: margdelshirts,

Regner: } 3^m fr. 3^m ad. 3^m mrs. 12 gr.

Mrs. 1538

Mü
n
Mül
n
Hau
Wei
Mah
Säcl
Rim
fi.
Debi
Requ
Vora
Cass
Verlu

Erträ
Minde
standl
uneint
zu La

im J.

Direct
Kars
Uhl.
— S
und

à fl. 3
letzter
oder d
Actien
75, 45
jährige
ausser
Actien
teren f
In der
verlost

schreibu
fl. 14.56
Vortrag
fl. 2100
fl. 2500
fl. 3394

Compt

Do
Wysokiego C. K. Sadu
Krajowego

w/
Lwowie.

Alexander Berski tudzież Jan
Götz (obaj do rąk D^{na} Pichosimskiego)
Kraków ul. Św. Jana N^o 300. f.

za wiadomościem

1866. Nem. Vándorúj. Kinnváltók.

Reprezentáció

gyarantia; szövetkezés.

szenny;

szenny szövetkezés; Kinnváltók; Kinnváltók; Kinnváltók

szenny; 8 pr. et koronás.

szenny;

Mpf. 1866

Di
v
F
E
d

3 A
50,
A

Gebüt
Masch
Gerät
Werkz
Assect
Säcke
Vorrat
Werth
Wechs
Mehl
Getrei
Divers
Bankg
Cassa

und T
und fü

28. F
mahle

résztvén
in 450

chen
gyészet
Actien
stehen
Actien
fl. 30,
fl. 722
Conto
Pass
Conto
fl. 28.0
Gew

413

107

21

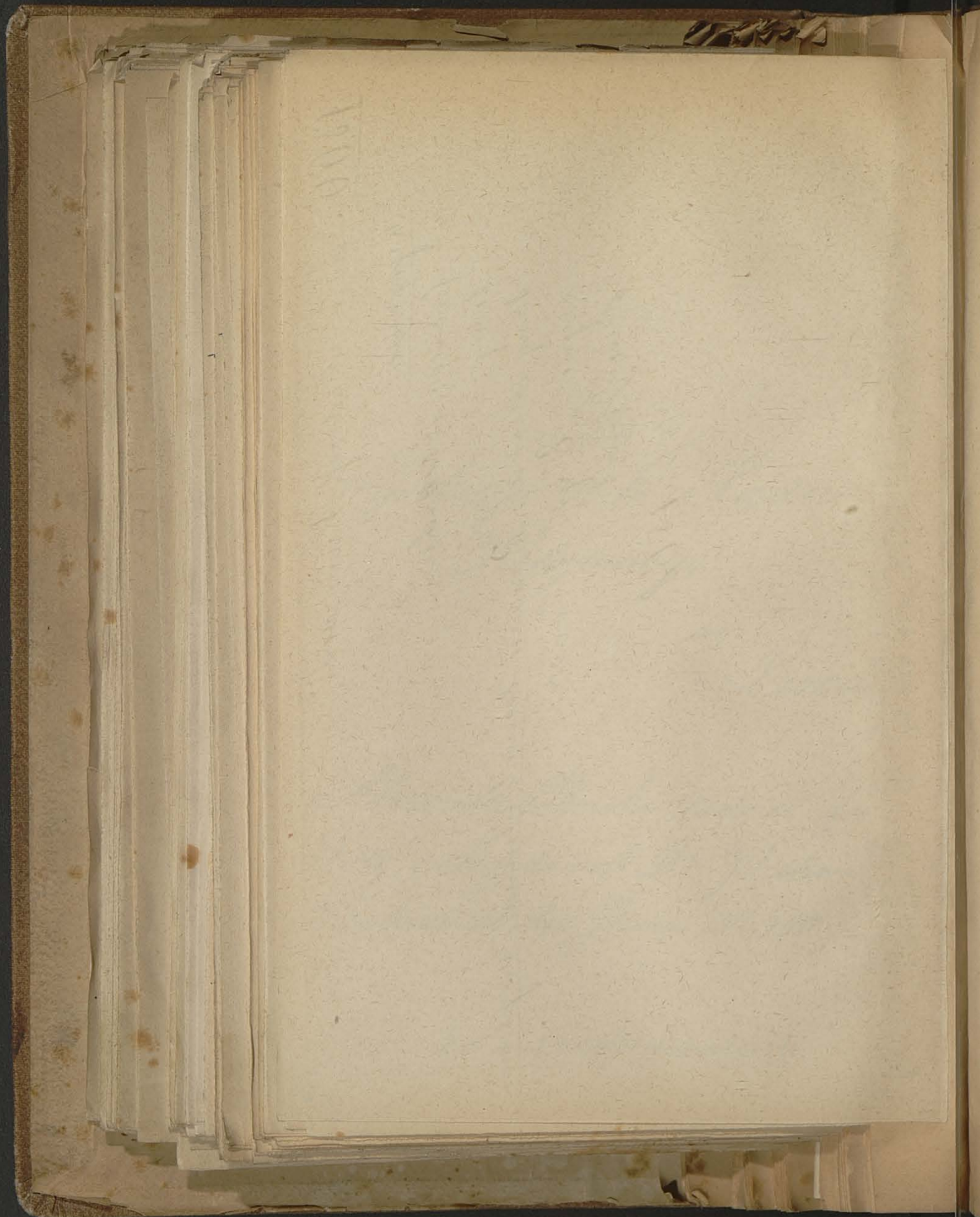

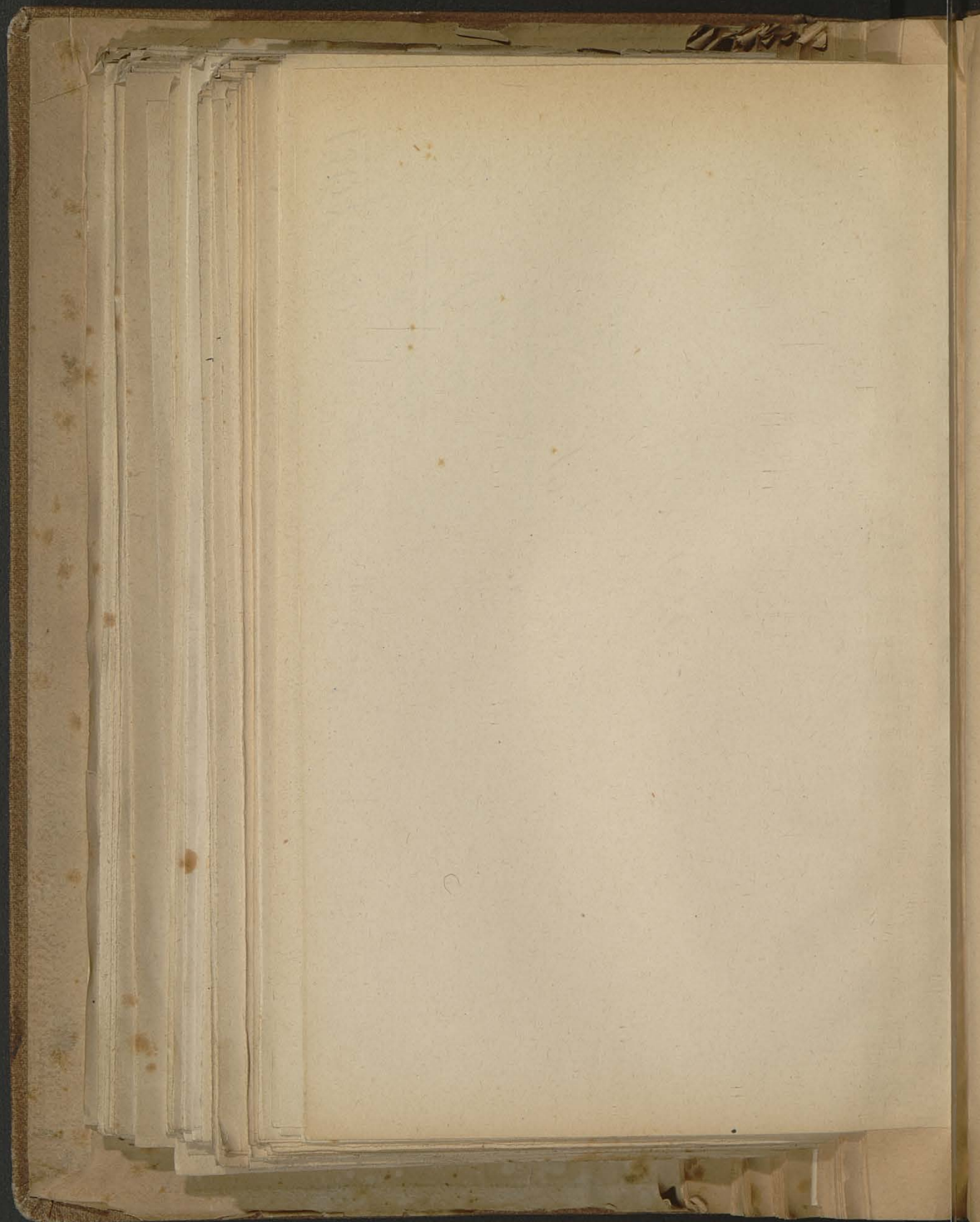

st
AC

Di

h
D
G
ris

bis l
AC

Bau-C
Coaks
Forder
Magaz
Einlag
Cassab
Sonstig

Z u e l
Sapro
dent),
rath:
Capit.
56, 16
Versa
g e w i
den R
bestin

H a n d
társula

gőzcsép

részvén

gabona
in 400

Capita

fl. 10.

1807.

Im spat helyen:

Méltó helyen (inventarom)

francia: misemesthne,

romny;

Tany roszthne; 5.

regyete } 12^m rithg. 12^m areny

olcsó } 10 gr.

Mafar. 1581.

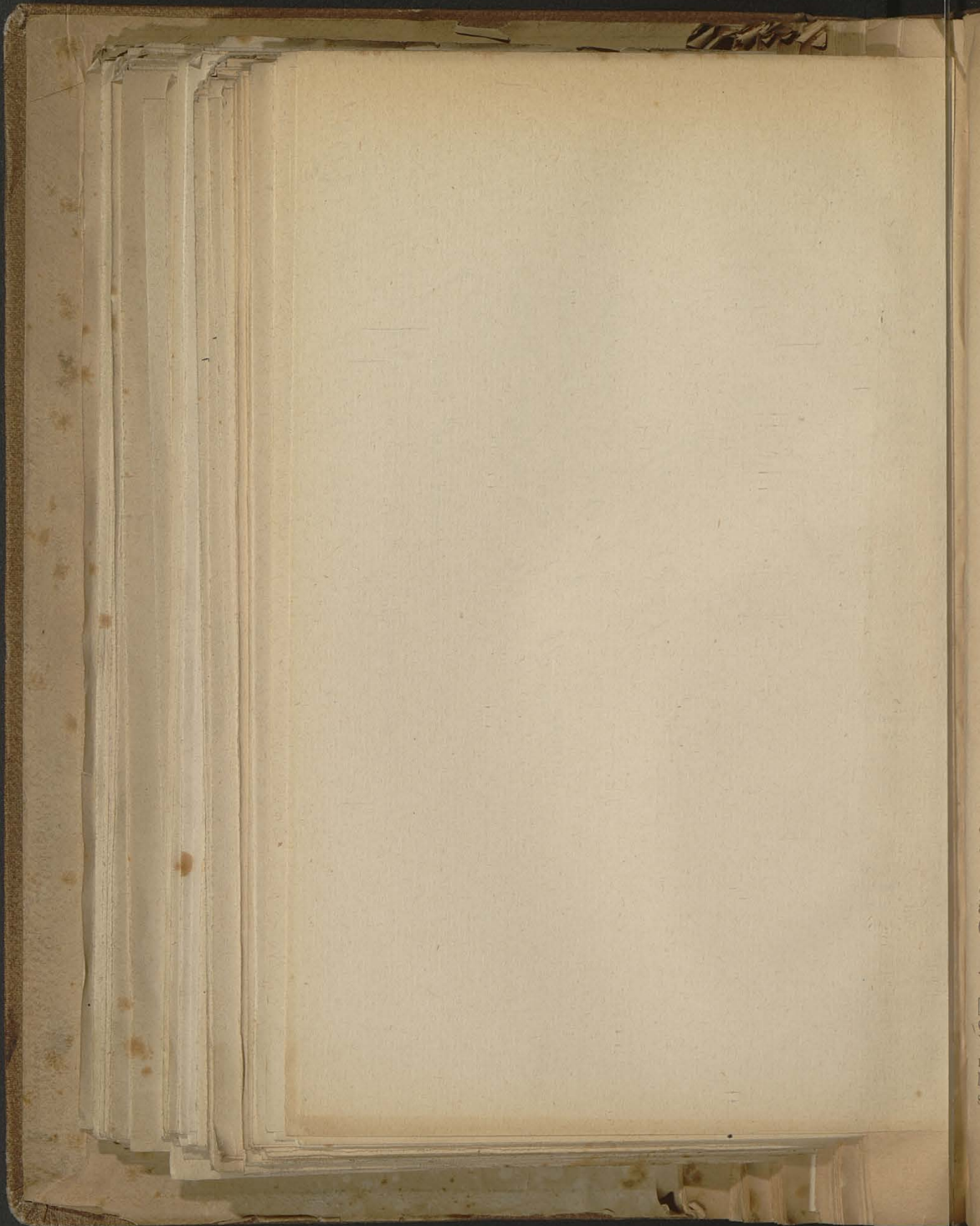

der
sch
den
Rac
ra 1

gözn
à fl.

Ujhe
fl. 15

Dirac
And
Jul.
in u

1878—
ACT

Immobil
Product
Mehlvo
Holzvorr
Säcke
Materiali
Caution
Sicherge
Diverse
Wechsel
Spareinl
Anticipa
Cassa
Sonstige

II
bathelyi
à fl. 10

II
légszeszv
à fl. 200
(= 10,

II
Actien-C

II
[1879.]
der Gese
Verhält
reichent
lust vor
sammlu

Compa

1307. Tam Kis' formam.
Székessze

formam:
Tam;

Tam székessze: 4

székessze: 4 m. szék. 4 m. szék. 4 m. székessze

olvasni: } 12 apr. & formam.

Május. 1878.

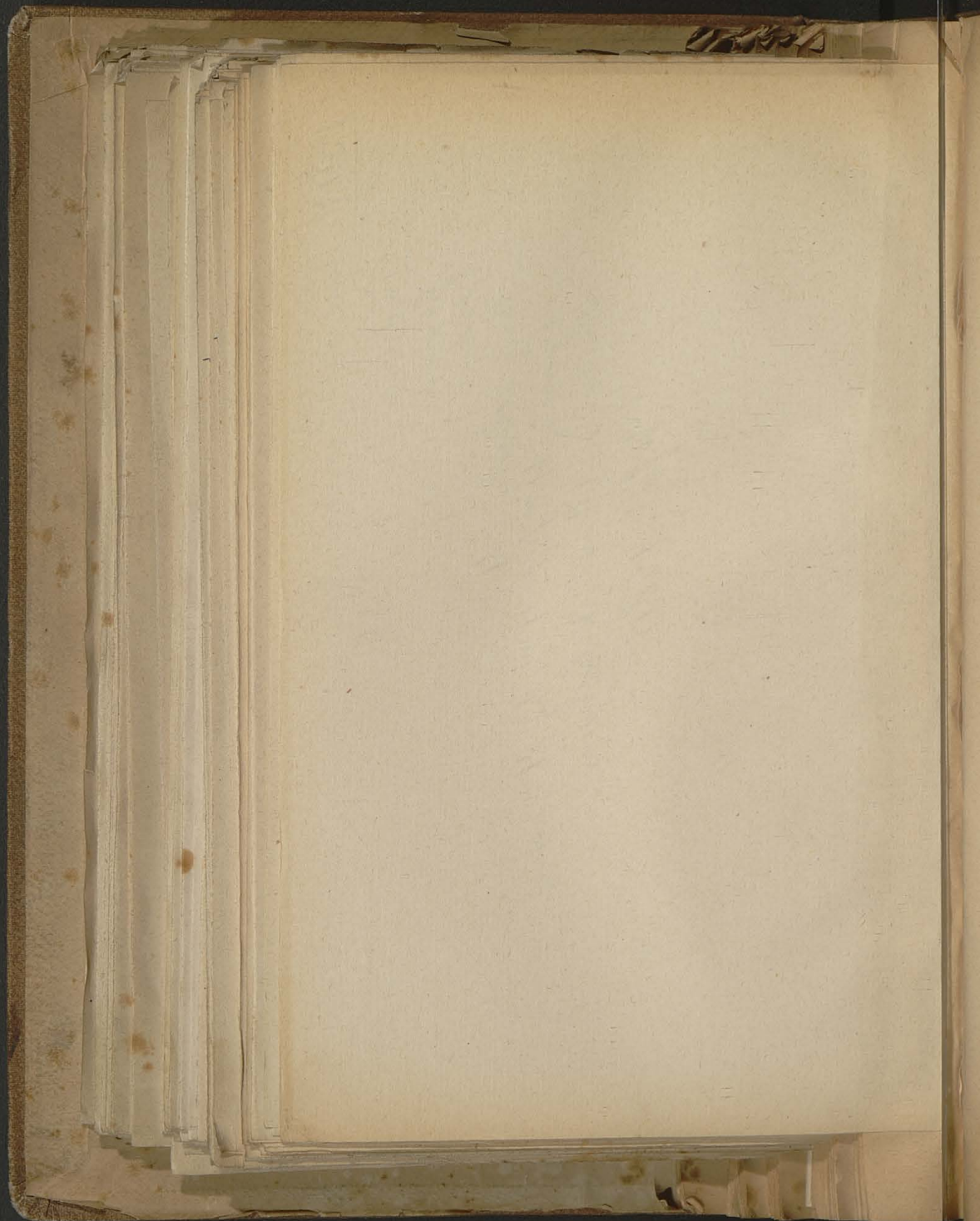

1368. *Andriolus* frab. *quiesci*.

Terminis

formis: *arrestatae*.

Terminis:

Tamby *robore*: *R*

exque: *12* gr. & *housis*

placis: *mamphantum*.

Wolff. 1004.

S

I

V

E

E

M

O

Münz

Münz

fl. 2

18 j

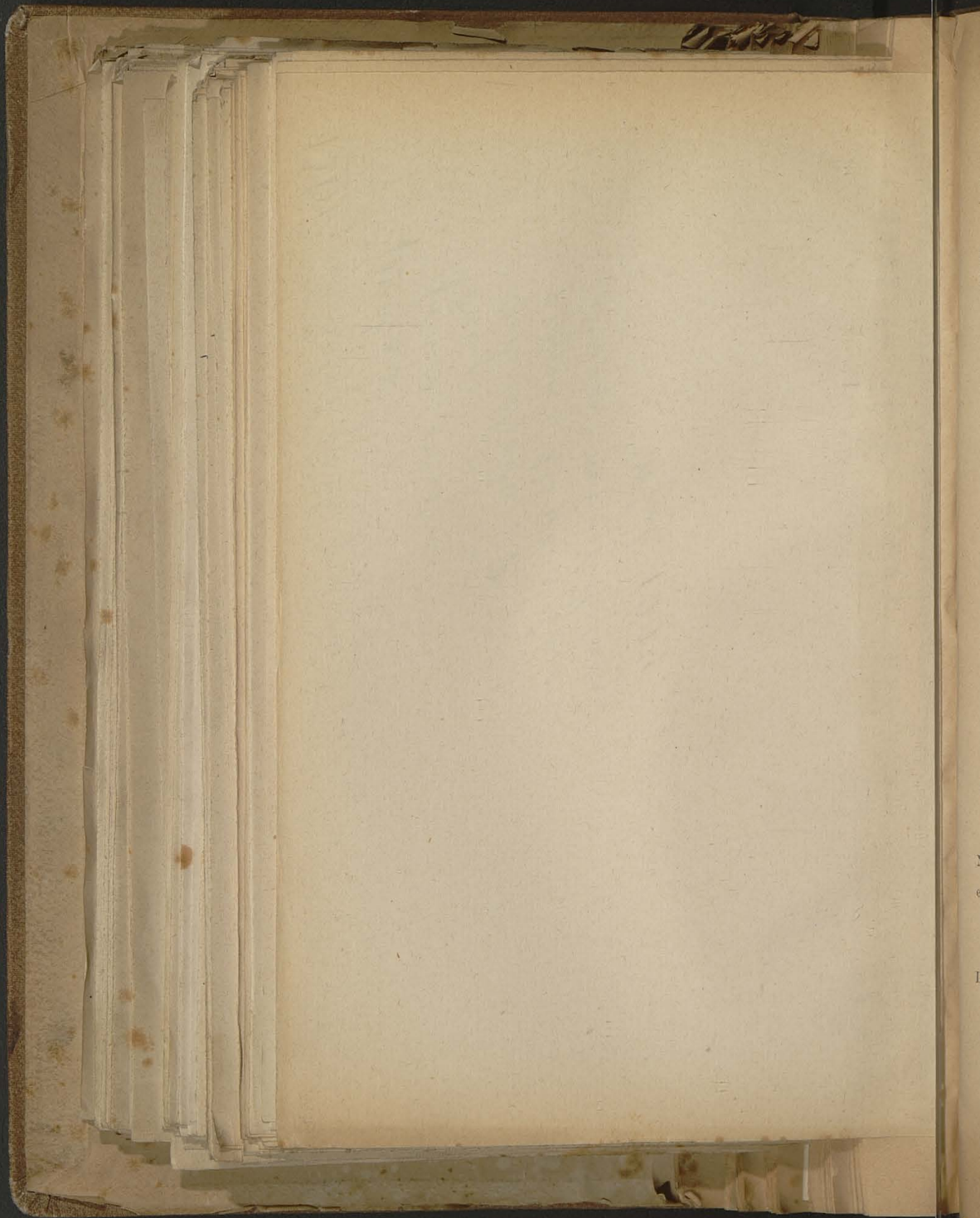

1309. Tom bis. f. 1111.

Hexlein

franco; mangelkürsche.

Tom; 4

regime; } 9 gr. 4^{te} ad. B-m adens
obiesi. } heures & puripalir.

Msp. 1614.

dei
Gu
gan
nich

sich
gabi
mas

Die i
aus
und
a) d
V
d.
b) a
b
c) a
at
fü
nt
un
Ja
wo

B)

C)

Nach H
ergibt s

Die im
einna
und ;
a) au
la
II
ja

Comp

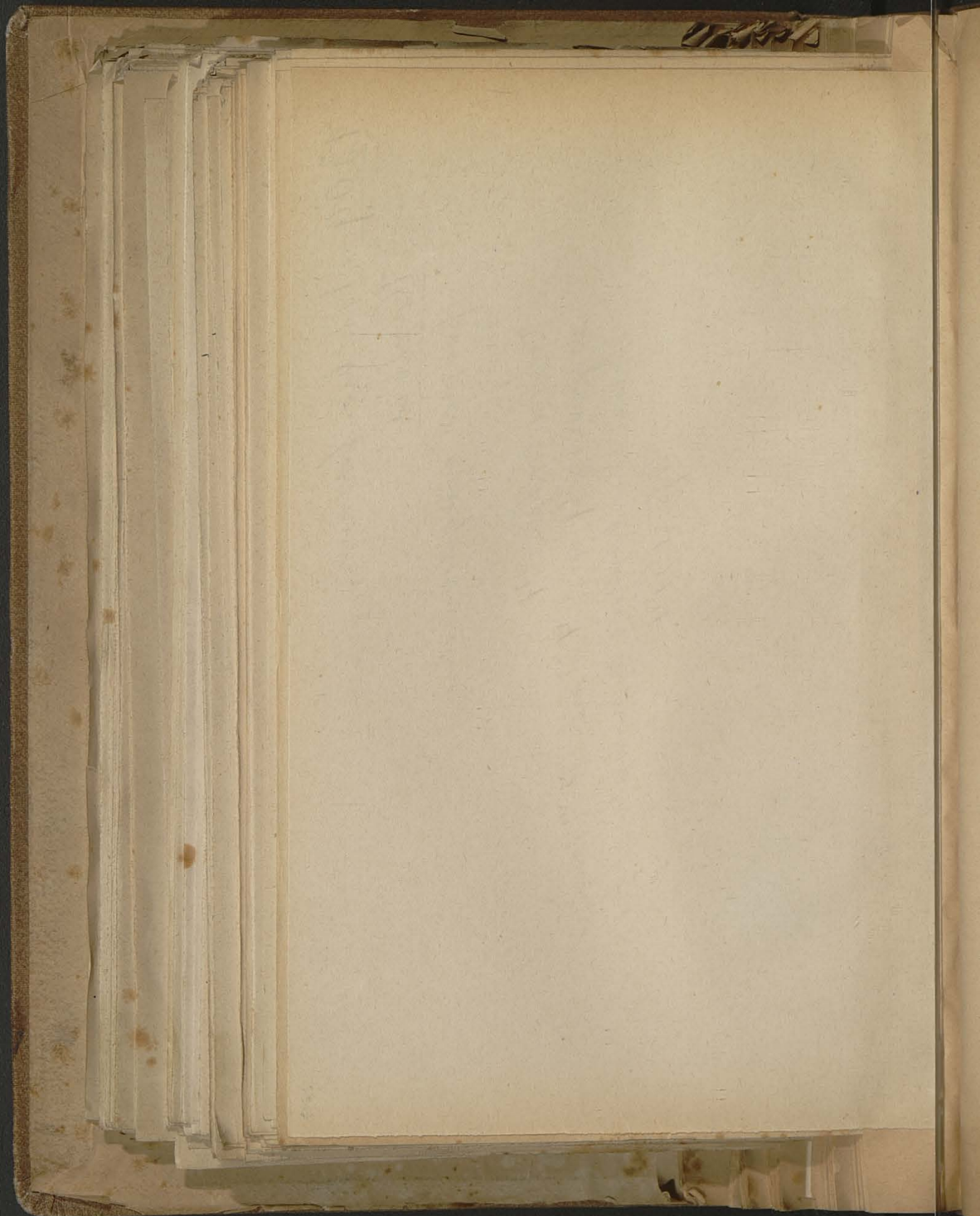

1869.

Tam bis. fuesenm.

Rechnung

für den: tanzelshen.

Tanz:

Tanz tzelecke: 3

szynsz: 20 gr. 8 hunder.

szies:

Mpf. 1815.

Im
Sta

III

Rente
Ges

Donau
fl. 24

1/3 al

Donau
fl. 6,
Staa
Conc
rige

Darleh
die

Capita

119

107

21

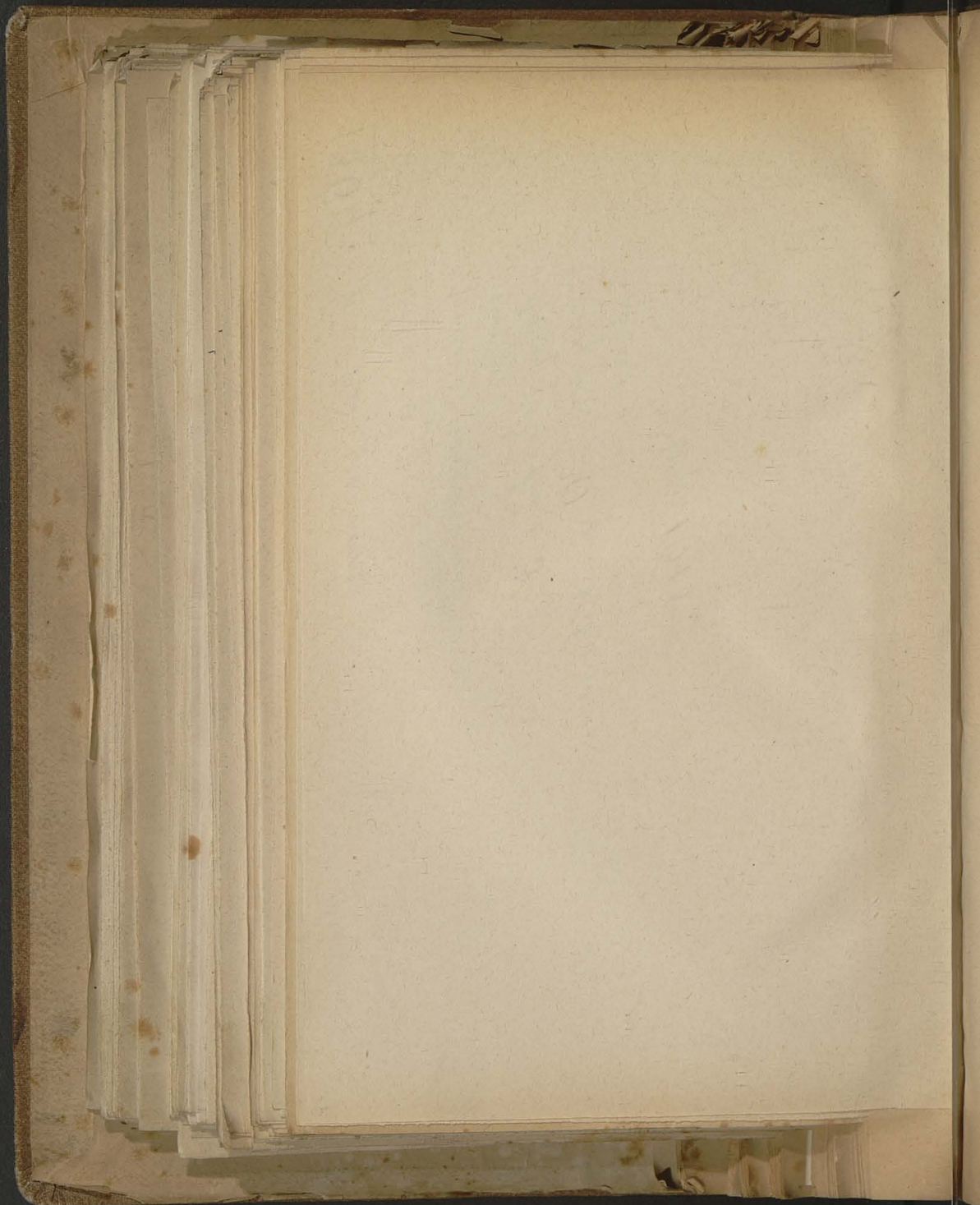

1309. Rechnung über Freuenstein.

Wetina

furure ;
Tamy ;

Tamy rtheckle ; 2

segnoz ; 12 gr.

stues ; mungind.

Wtfe. 1616.

Von
" "
" "
Verv
Gros
Von

2. Ver
doch
ben u
zin
Von C
u
ol
" St
" St
" K
" K
" Ti
" Bi
" M.

Land

A. die
B. die
C. D. c

Comp

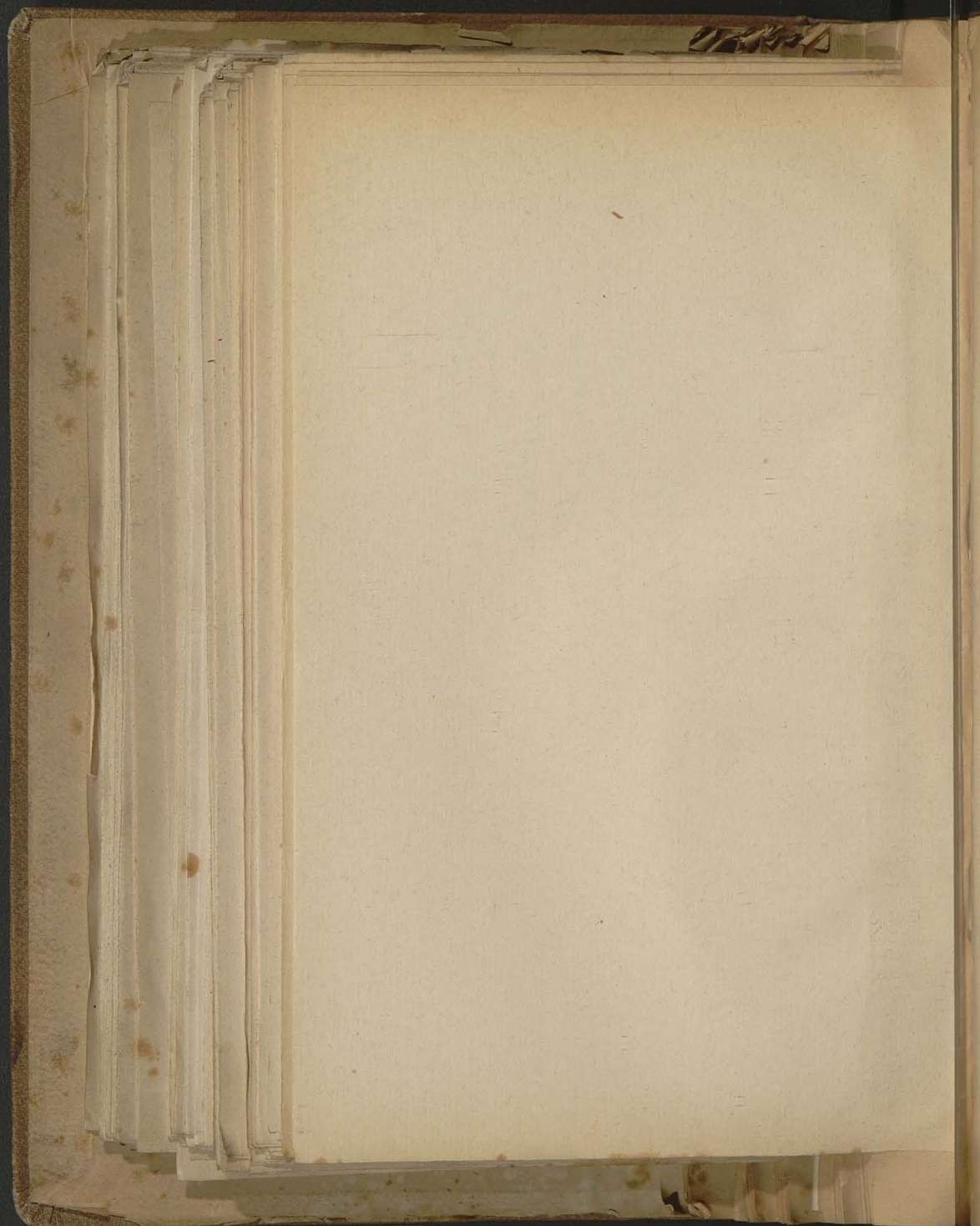

T
V
fü
ge
vo
wu
Til
gai
bet
ebe
und
clat
186
sieb
hall
Sup
Amo
in d
auch
viel
zu ar
der i
Oblig
durch
zu ar
diese
Geldl
lastur
Oblig
betrag
der
herge
tisatio
renter
der V
der
Die b
Grund
cassa
Oblig
stattg
bunge
entlas
hall
genen
realis
abgär
gebra
casse
cassei
rische
Bör
umge
der L

1870. chikobay, prob. pristin.

Kongshaus, Störmerhaus

frunro: p. p. p. p. p.

Tamy;

Tamy, v. l. v. l. v. l.

segno; 12^{te} qe.

alvies; m. m. m. m. m.

Nof. 1082.

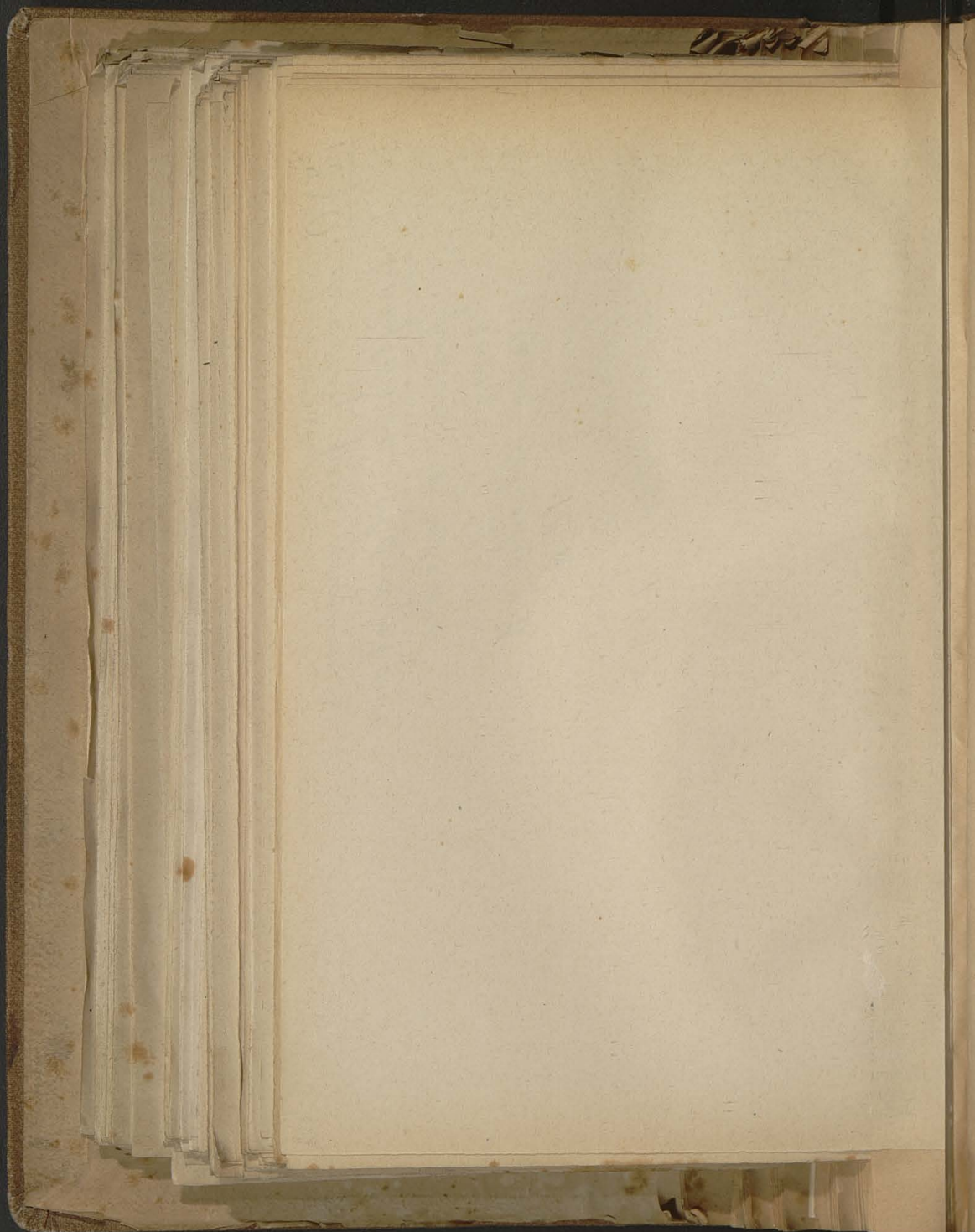

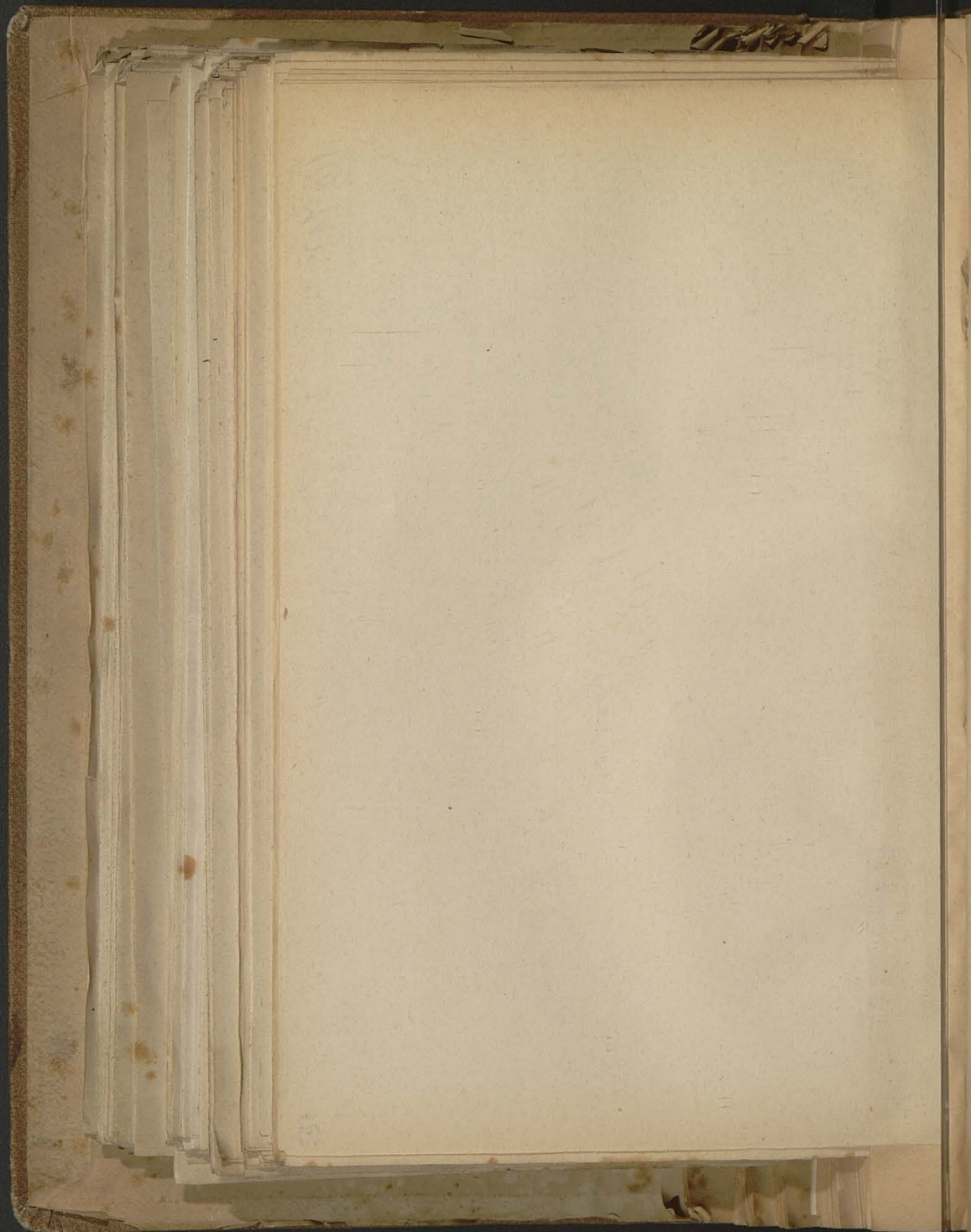

1340. Pörry; Tannose
Pörry; Tannose
Pörry; Tannose

Kochsalz

franco; arvedelnes.

Tann;

Tann; rötliche; 3.

separat; } 8 gr. 4 m röhig. 4 m

meis; } et hovers.

Mpf. 1639.

Die
30/10
rück
Staa
1875
1. D
bar
gege
für d
abfol
werd
u. zw
ber. (

trug
= Fra

trug E
stattz
Franc

drei E
100, 5
allgem
Schatz
conver
mit de
tragt s
vier W
der Se
der Se
keitste
dung v
sämt
liche S
Verzin
am 1.
Schatz
Hamb
stimmt
malen
Daten

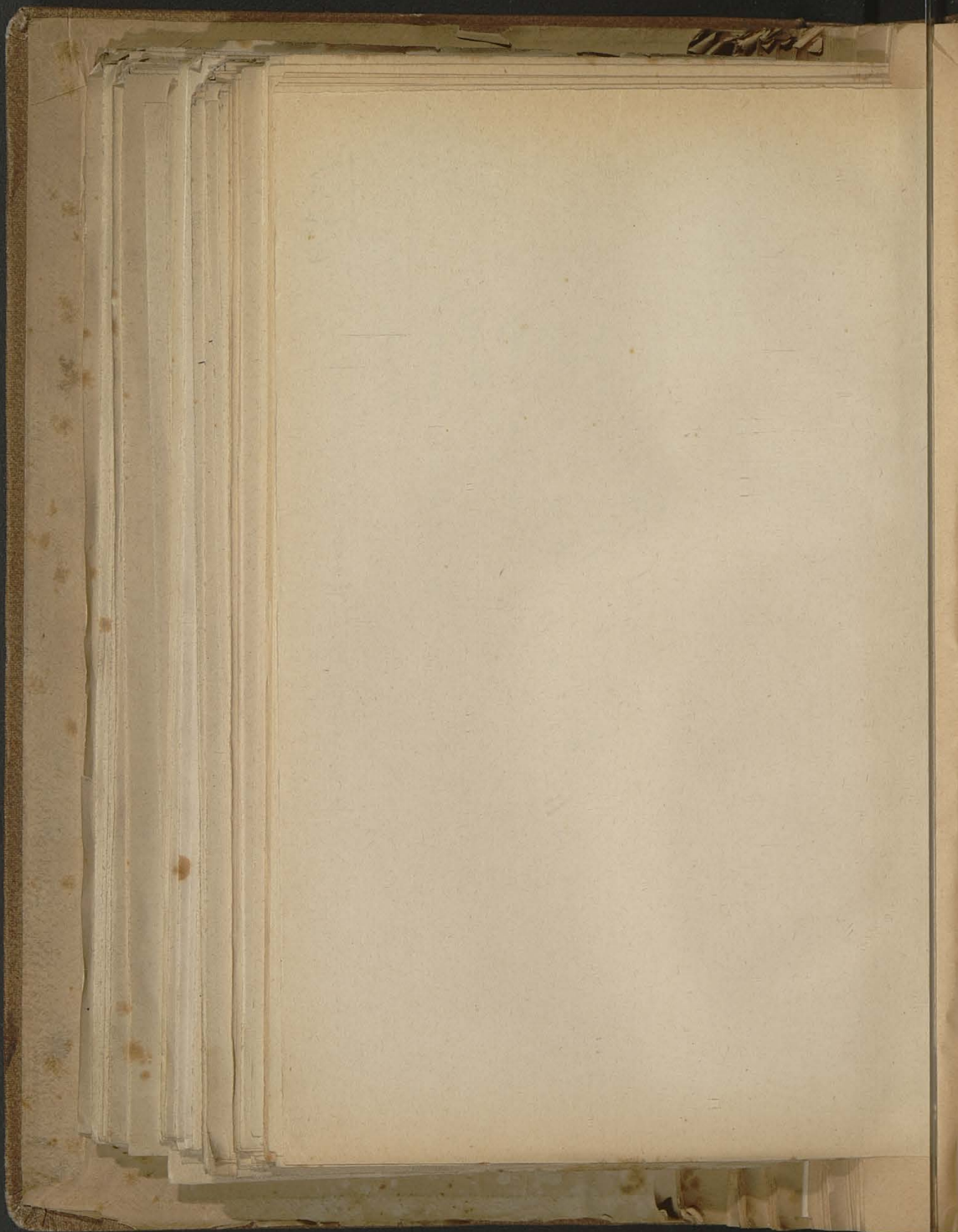

1341. Precious my. Mahin;

France

primo;

tertio;

quarto; 3.

quinto: 48 gr. & havers.

sexto: 12 gr.

Sept. 1648.

0

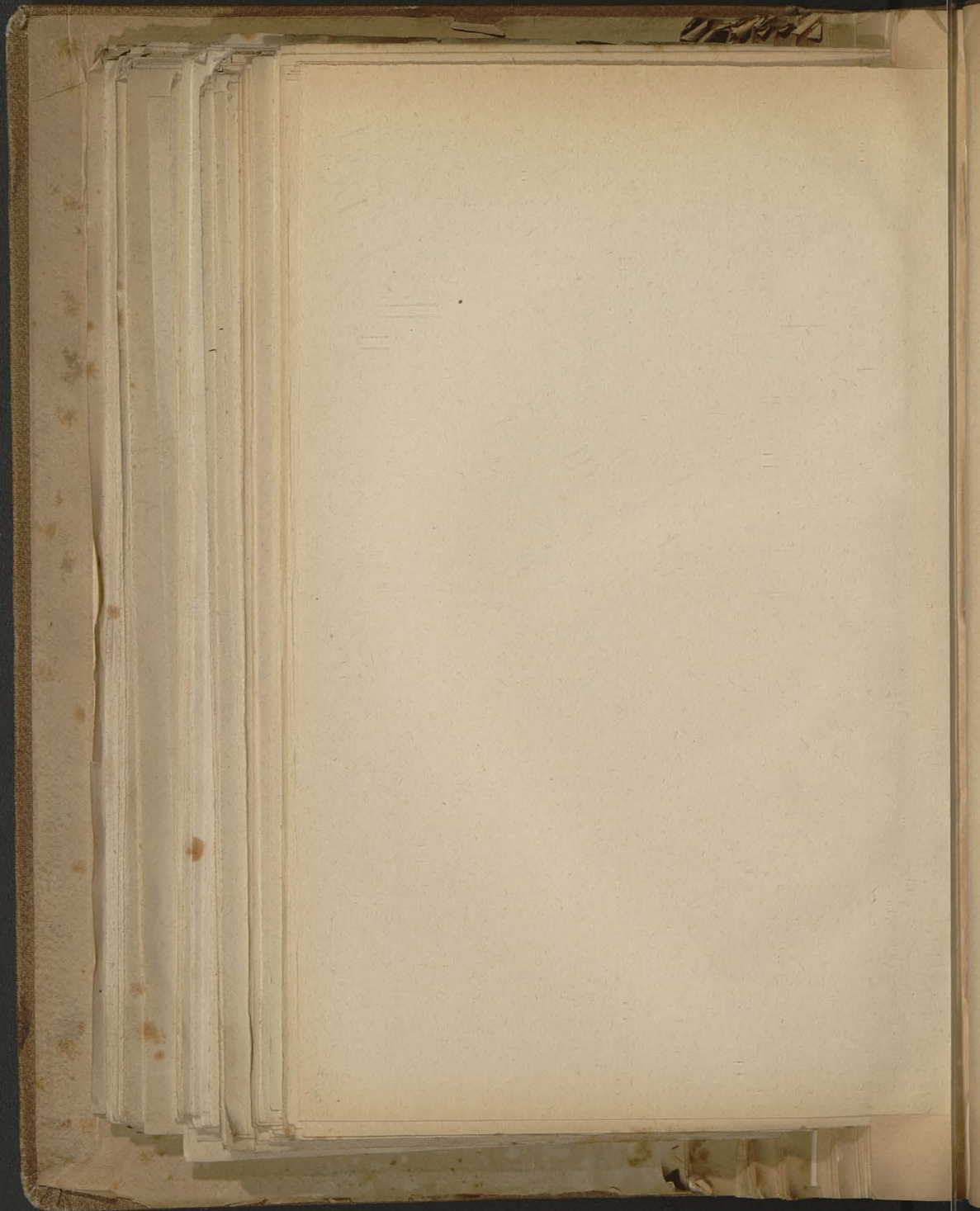

1891. Magyarok által felkutatva:

Mexico

Arany:

Tany: magyar, magyar

Tany repedés: 2

Arany: 4^m rúd, 4^m arany, 2^m rúd, 2^m arany

Arany: 12 gr.

Wof. 1899.

8 12 gr.

- Präs
- sta
- Minis
- rat
- Em
- Ko
- II. S.
- han
- 5. I
- ster
- 7. I
- Min
- III. S.
- Rud
- 9. D
- Géza
- Sect
- IV. a)
- Baro
- steri
- 13. I
- Mini
- Fina
- Ober
- rath.
- IV. b)
- V. Sec
- Joha
- Secr
- R á c
- VI. a)
- Gab
- Secr
- v. B
- VI. b)
- m e i
- Secr
- Carl
- VII. S
- Ant
- Sect

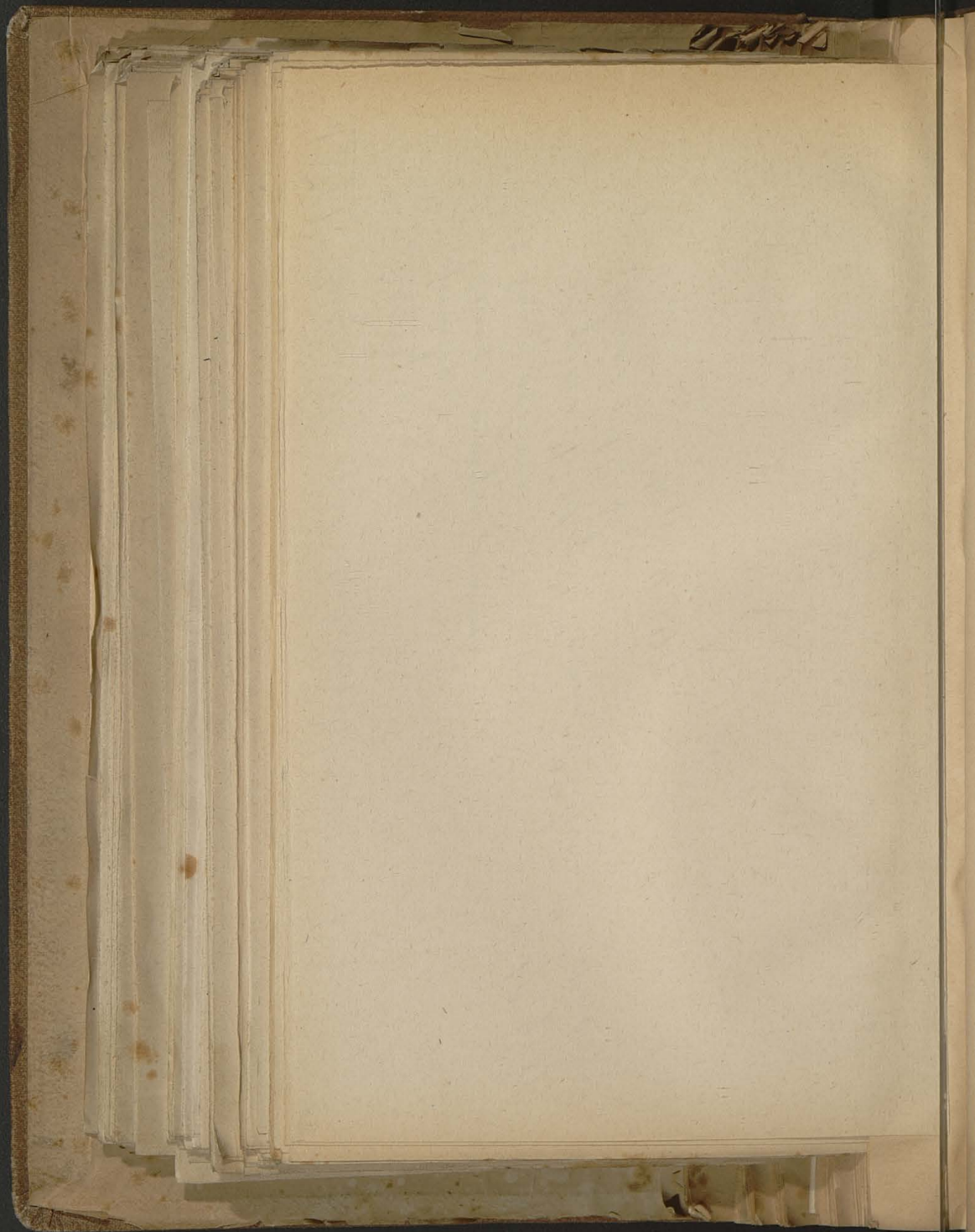

Ur

a) S
b) S

Alex
Fin
Carl

Köni

Min
tän

Mini
Alb

Präs
Jer

Ack
(All
Ang
Mus
zucl
des

Gest
(Sär
scha

Vete
Sec
inst
die

Han
Sect
Ver
Han
Han
vere
Mas

Comp

13^{ter}. Francke'sche Schule.

Sturbenay (vermännliche)

Franke:
Terny:

Terny'sche Schule: 4

Regiment: 4^{ter} Armee

Division: 4^{ter}

Musik. 16^{ter}.

2^{ter} Regiment. 1^{ter} Bataillon.

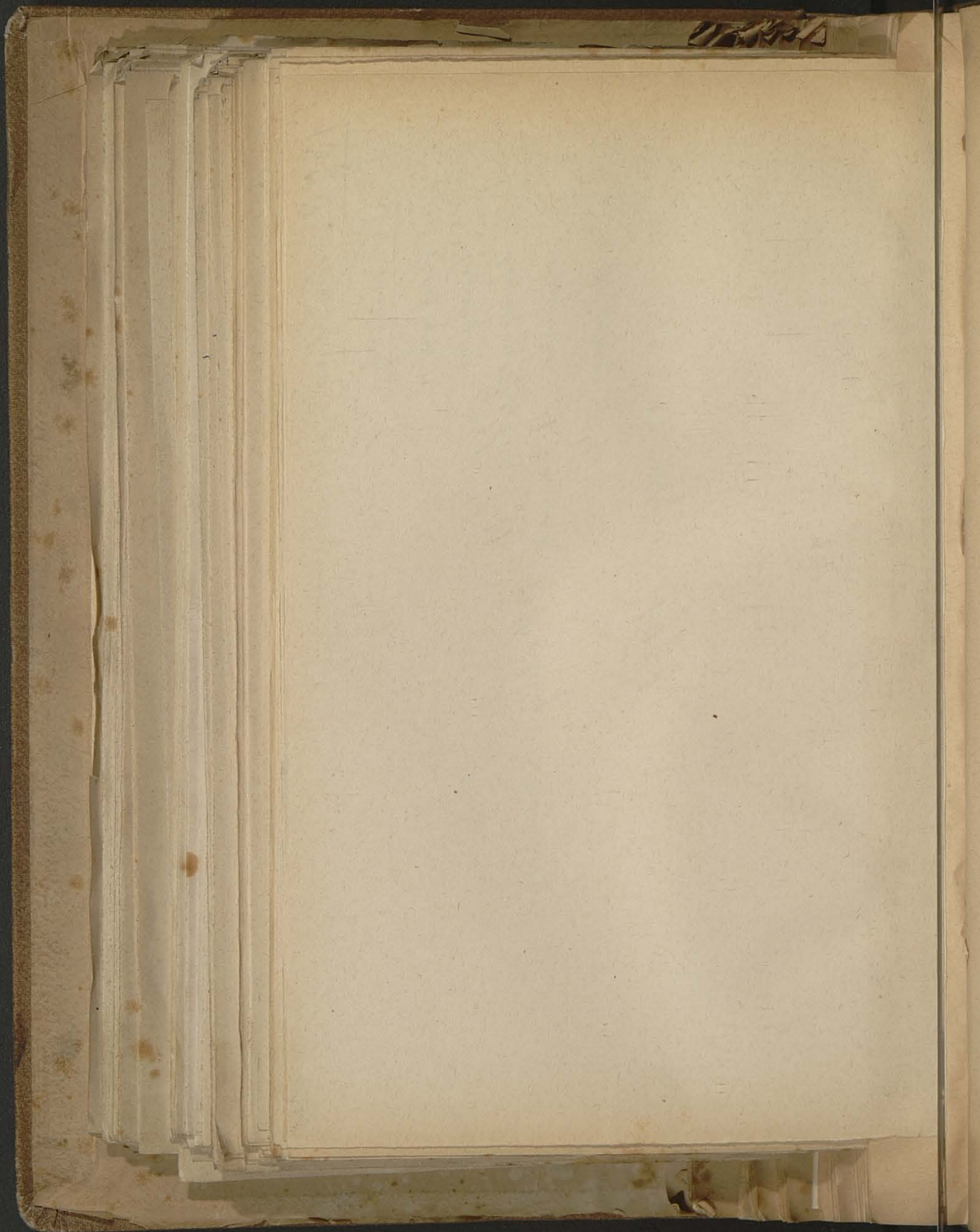

Fi

de
En
Ob
Igr

Scl
ner
Ros

un d
(We

Eintr
trag
fl. 21.
Löhne
fl. 12
Spene
Summ
Conto
Pfund
fl. 50

Gebr
besit
spi
in T
spin
in L
Fran
Land
Ant.
hut
in F
Sec
blatt

1395. Robertus abb. subburgen.

Regentur

franco;

franco; manum;

franco; rebede; 2

regno;

alio;

M. 1720.

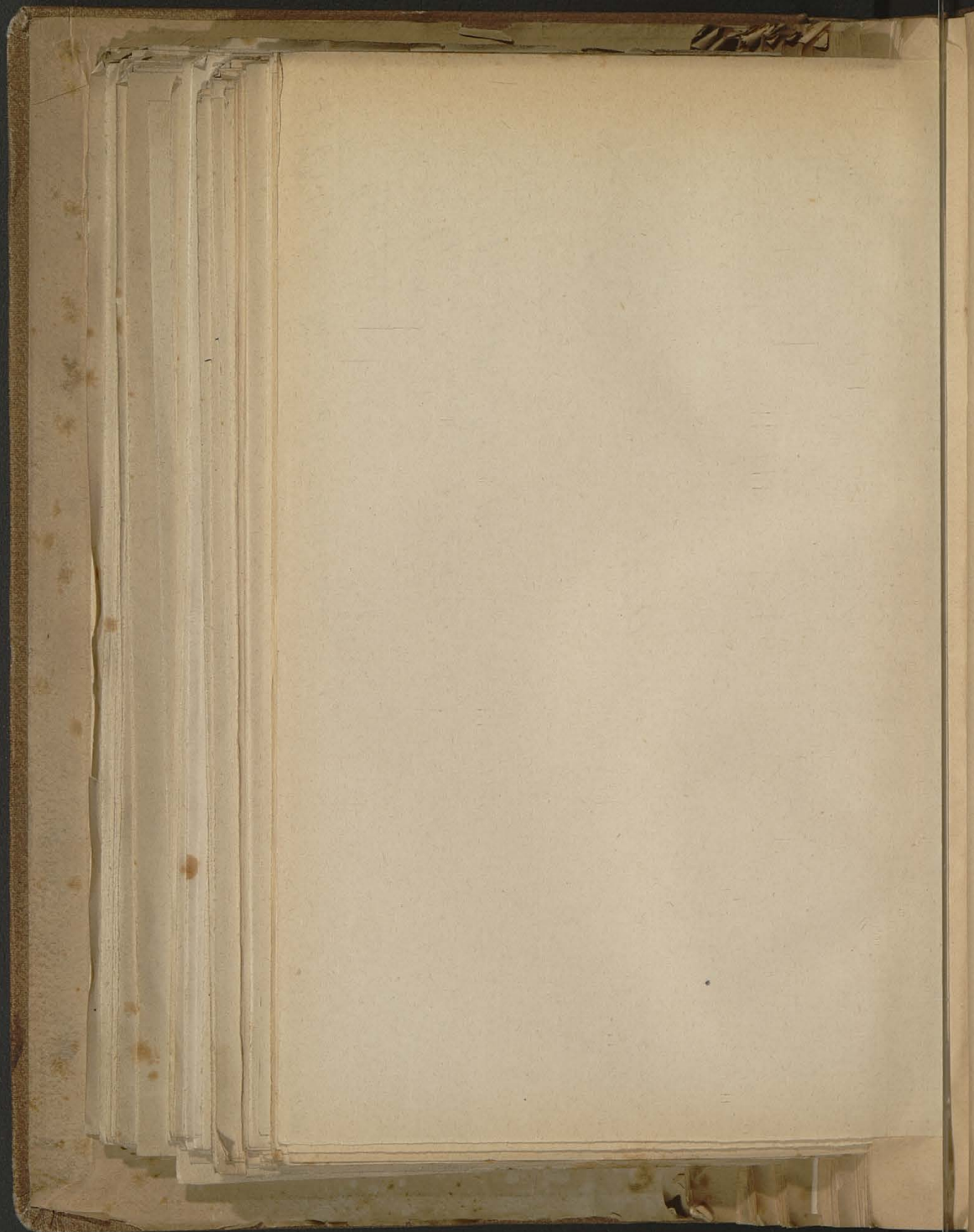

1876. Program for the Foreman.

House (Foreman.)

Foreman: magnolia-rose.

Tommy:

Tommy-rose-rose; 3

acquire; 10 gr. a' honorary.

elder; manifestly.

M. J. 1876.

G

(FORI

Comp

128

127

121

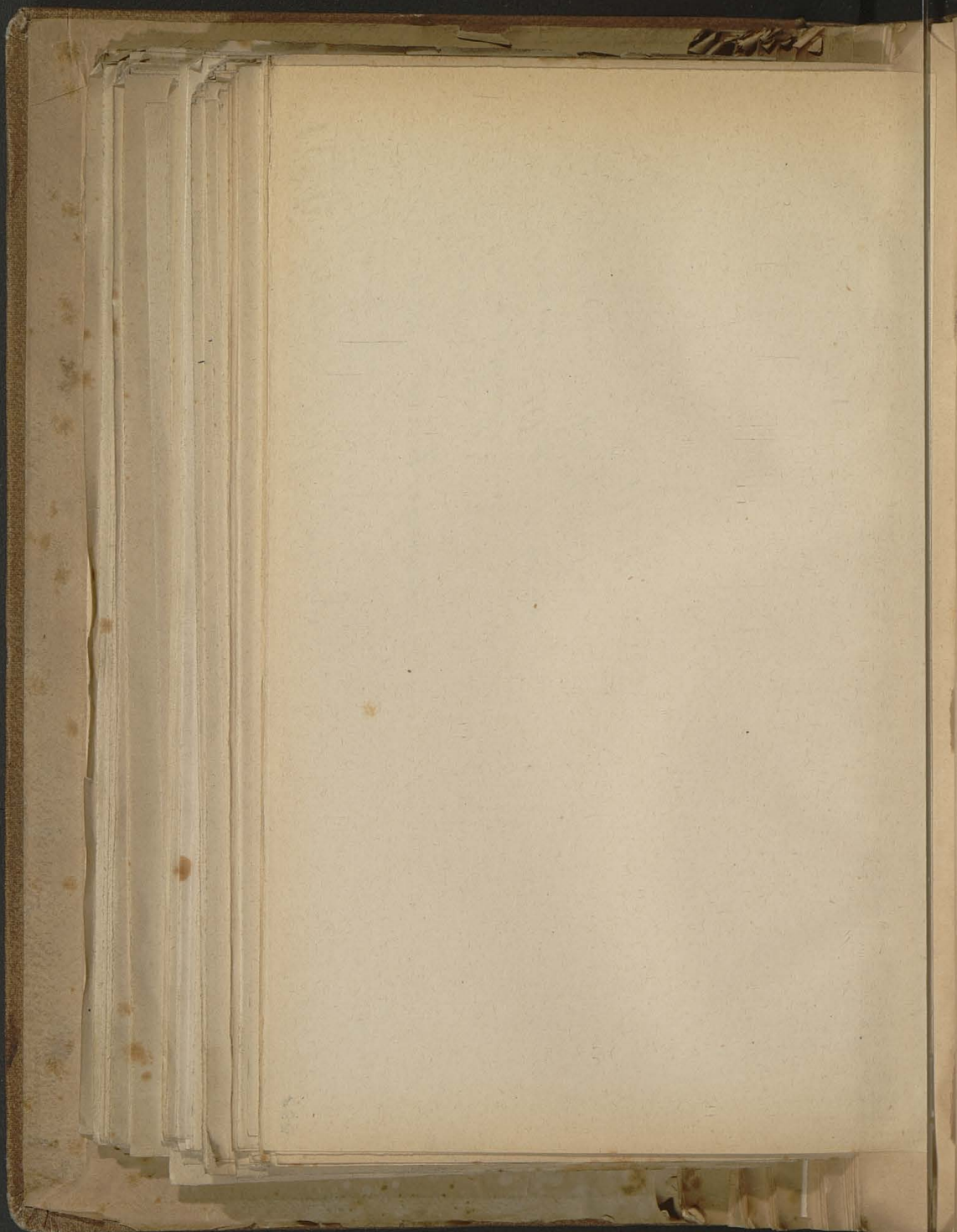

wei
Aen
I. J
Staa
k. u
Wie
ange
Staa
fürst
Zahl
Staat
Köni
wech
und l
reiche
Staat
Agrar
minis
worül
angen
wechs
k. un
suche
noten
umge

(R.-G.
gabe
werd
der H
der „
gen. b
im Un
Datum
kels S
Regier
k. ung
ungar
munge
mit de
der ö
und V
werde
dem I
öster
lung
Wege
werde
tum
mehr
für d
gegel
noten

1876. Verzeichnis von Indien in:
Sanskrit

Sanskrit
Kannada ; Aravakha ;
Kann ; mantri ; harsari ;
Kann Aravakha ; 5.
Kann ; 4 m. Aravakha ; 4 m. Aravakha ;
Aravakha ; 12 m.
M. J. 1876.

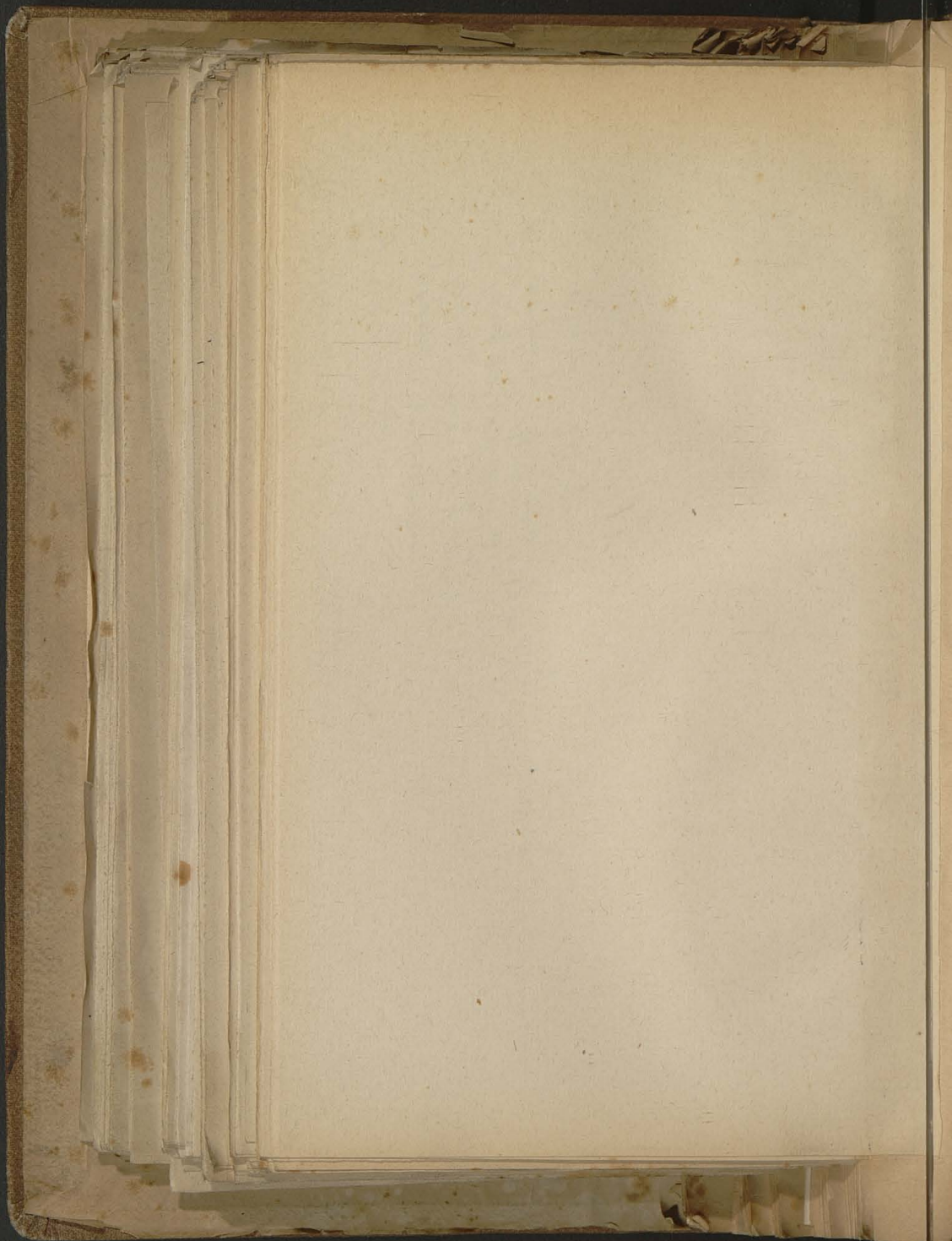

St
ne
gli
des
mei
gel
mit
von
wel
wär
Abz
stra
heit
enth
folgt
Beda
vom
Länd
Sr. M
Ang
mit
künft
stim
werd
an j
dies
55 ⁹/₁₀
Deck
führt
bereg
tiens
liege
Ausg
der
gerec
unmi
sonst
Einn
dem
geme
Zolle
Slav
werd
v. J.
Unte
auf
gebü
vorl
sond
liche
Slav
dies
wäh
dies

Cc

1378. Toroy Tscharsentsh
Tscharsentsh

prouto ; revedehne ;

Tany ;

Tany schelke ; L.

exquis ; 8 gr. et honores d'habores

alvies ;

Mpf. 1372

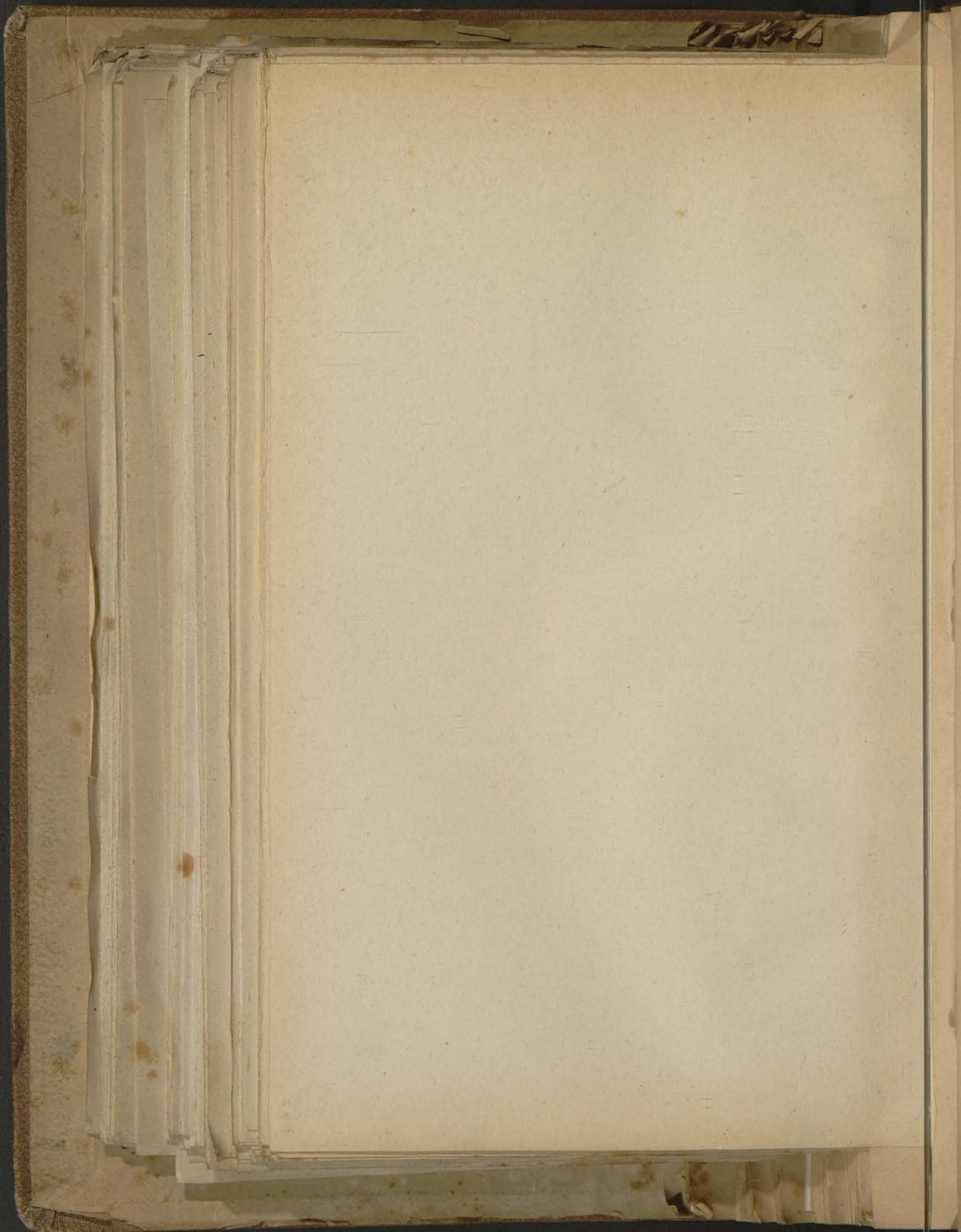

cas

Jahr

Vorschl
auf W
papiere
Pfänd

6,922

973

317.

771.

1,032.

289.

757.

451.

3,437.

331.

96.

1,886.

259.

203.

17,728.

22,197.

22,818.

22,751.

23,823.

28,104.

29,022.

24,872.

17,885.

14,921.

die Spec
waren.

1858. *Taribus prob. Anzeigerzeitung*
Ursachen.

franco: 200000

Taribus

Taribus 200000: 3.

regime: 12 gr.

avis: manigubalium

Wsp. 1857.

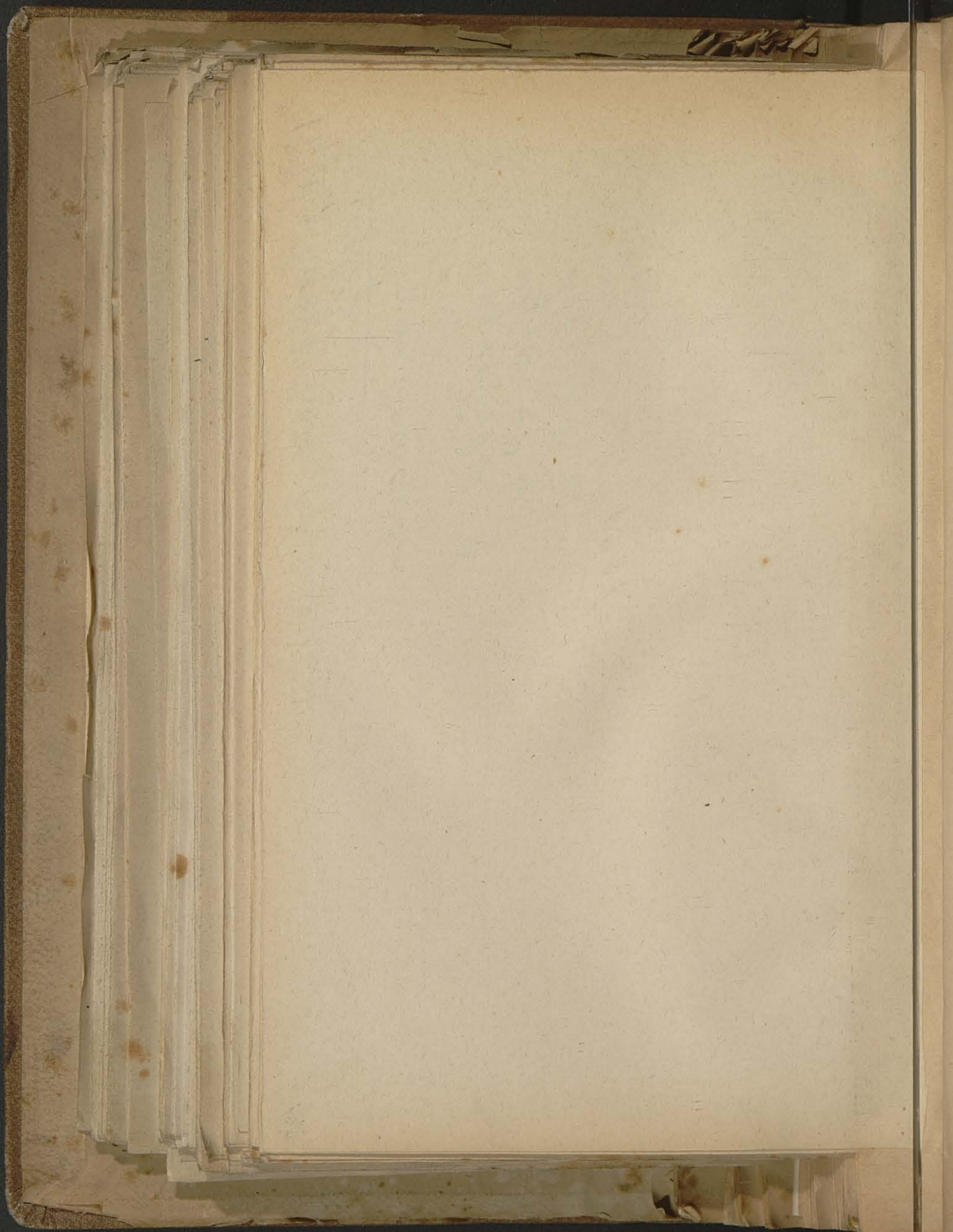

SC

Bi

Sons

1
1.3
1
4
6
2
2
1.4
3.2
4.6
8
5
1.4
1
2
3
4
1.4
1.8
2
4
6
11

Con

1928

Amherst; Dr. Johnson;

Reynolds (memorandum)

James;

Tammy;

Tammy + Leskne; R.

Raymond; 24 yr. handover.

Oliver; }

M.P. 1952.

432

192

191

21

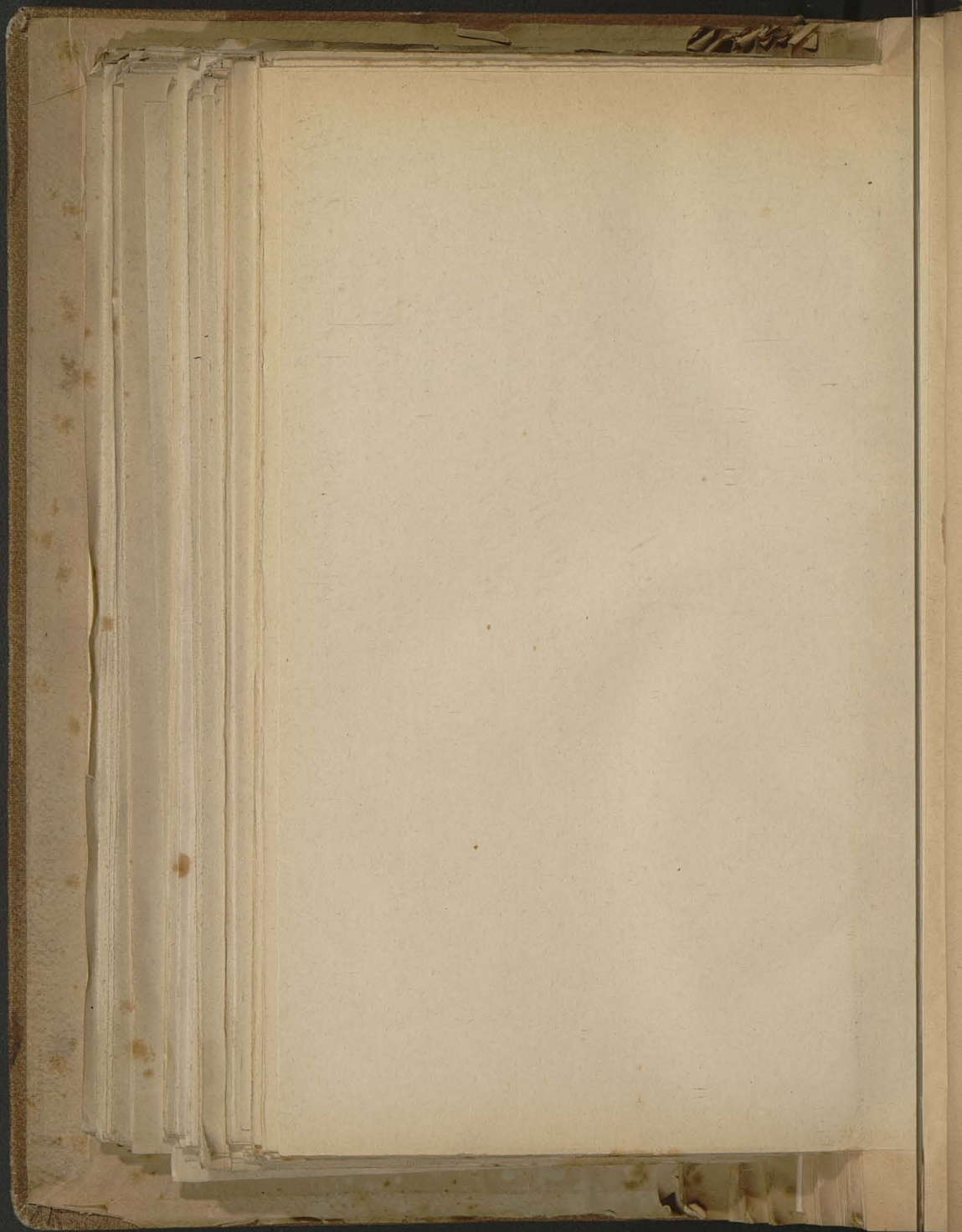

CM. fl.	1.15	fl.	1.18	Noten	Wien
"	"	2.30	2.36 1/2		

Grundentlastungs-Obligationen der im

1839. Van spat wiskemik.
Wijens
 proom;
 Tany; magu' manes;
 Tany wiskemik; L.
 regner; Grand. sily. of Grand. aveng 12 gr.
 stens; & honores of letters.
 Wfs. 1802.

or 133

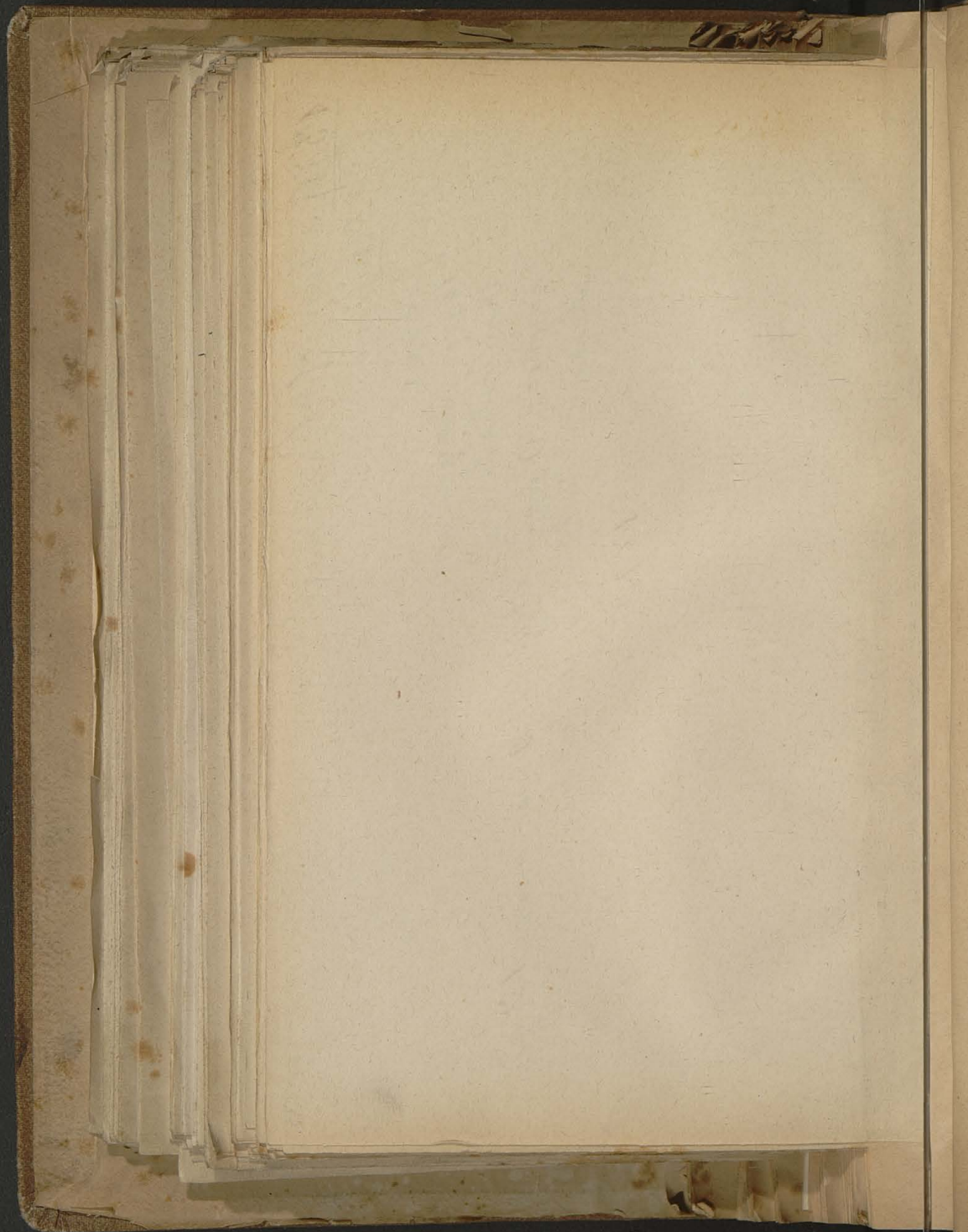

89
97
29
60
68
77
282
526
780
677
907
885
926
460
664
.164
.518
.932
.011
851
.204
.858
.422
.745
.659
.166
692
453
771
679
559
693
827
089
332

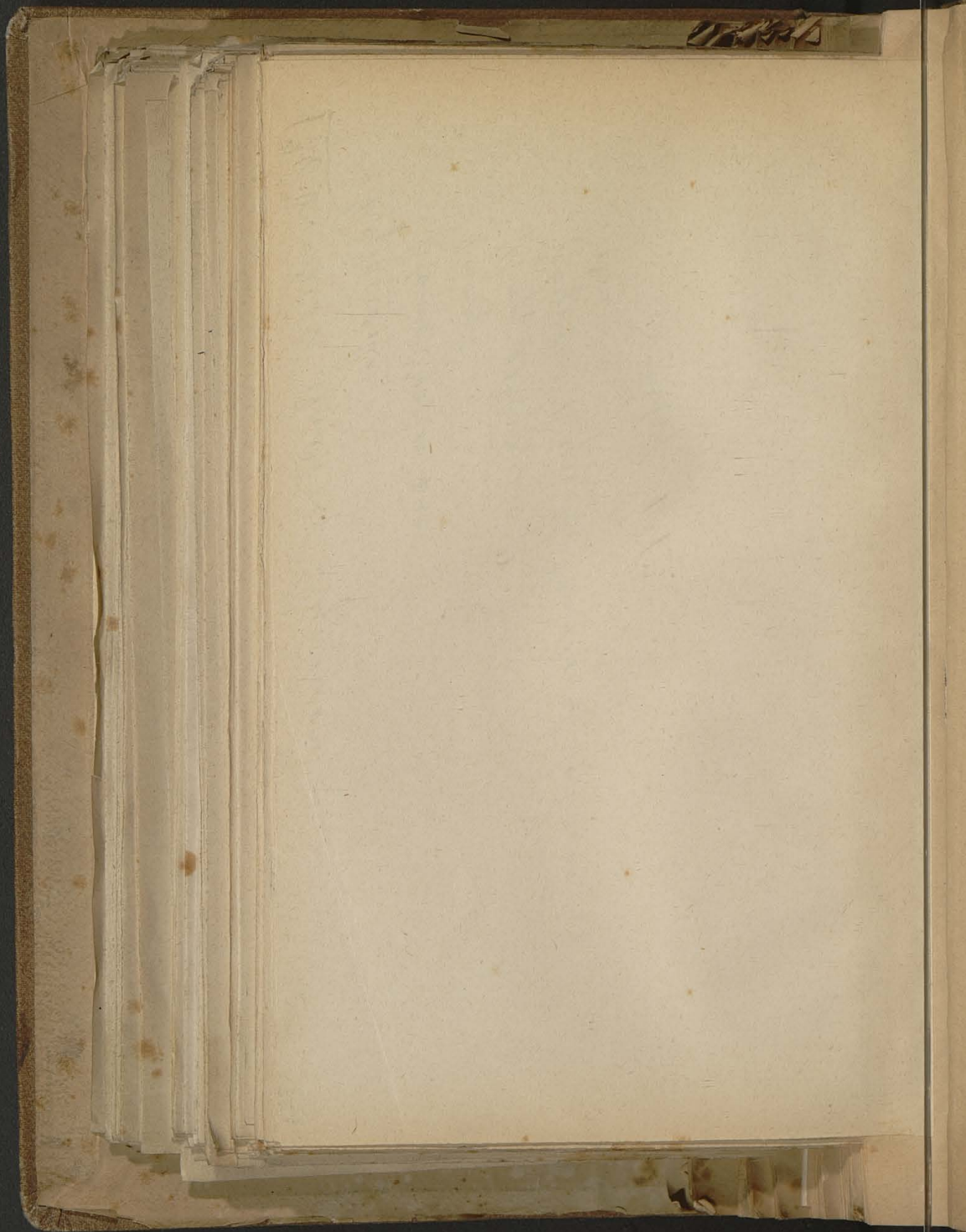

1385.

Boyan prob. forman.

Smolka : Wusthina. (number.)

forman; arecthenic

Tany;

Tany arecthenic; 3

exquis: 2^m for. 2^m = 012. 4^m ad. 4^m = average 12^m gr.

alexis; X numbers of labores.

Wp. 1834.

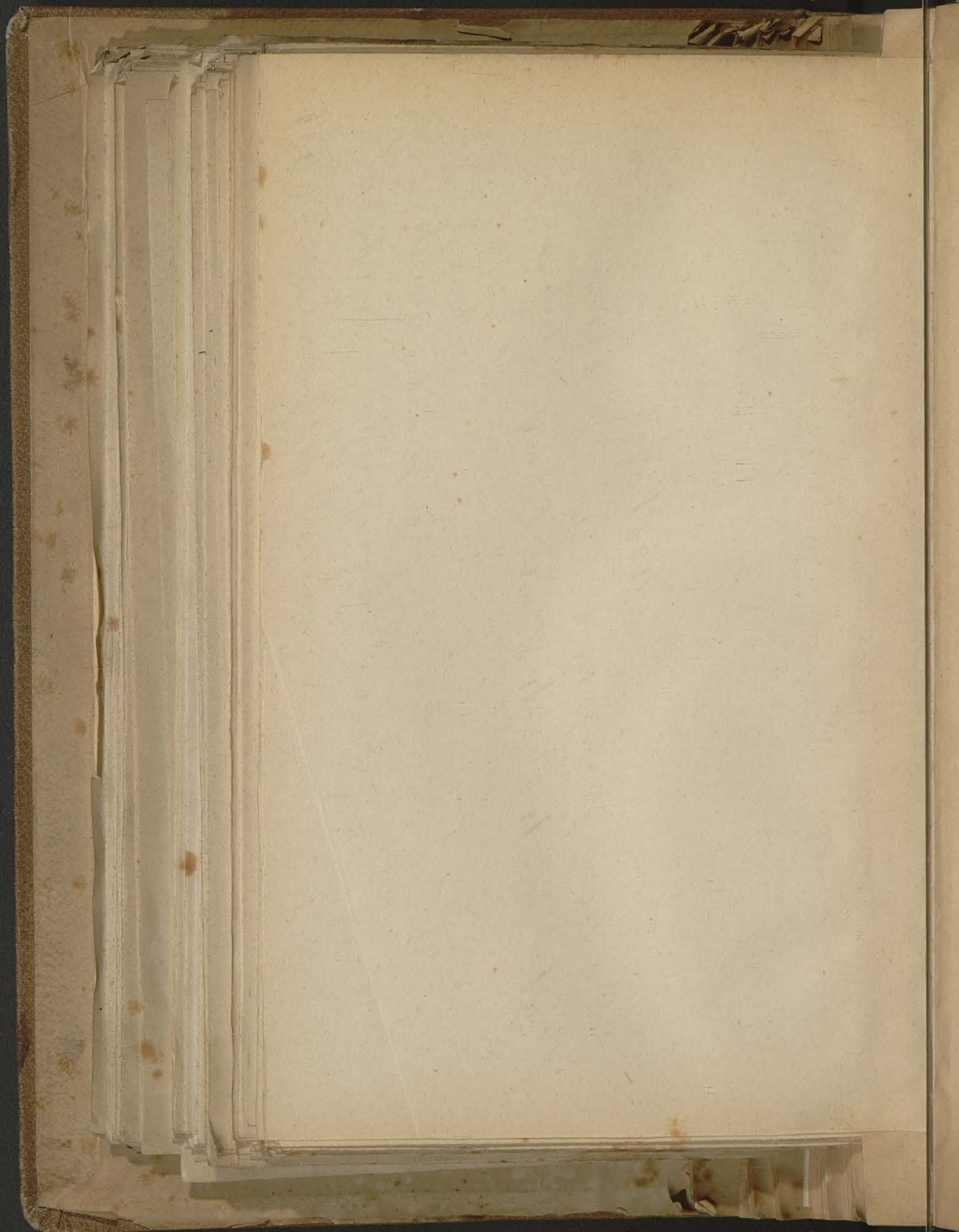

1388. *Solitaria; tenuis*

1385. *Problema argea. quies*

Notropis

forma; veridica.

Tany;

Tany rhesus; R

separat; 12 gr. & hauses.

classis; manipularum.

Msp. 1838.

Wese-
caten in

— Dem

ban —
nehmung

a rechten
it-Neu-
fien.

urg mit
rf — dem

Klause in
Löwen-

u bis zur
em Oscar

tschau

vicza —

— dem

em Civil-

athely

aff. Am
Der für
achsende
t für die
herungs-
statuten-
dung des
ng eines
100 dem
der von
38 einem
ngsrathe

freie H
Bestimm
Bedarf

Al
versamm
ACTIV

Gaswerke I
" I
" R
" E
" F
Cassabestan
Guthaben b
Actien-Anth

Das
auf fl. 820.
und auf die
v. J. 1879
fl. 58.333 :
fl. 3821 auf

Ges
7. Novem
schaftlic
(+ 769.2
kirchen 2
761.360 f
K.-M. (+
K.-M.),
bez. 152
(+ 839.9
Priorität
Bilanzen
In der G
bestimmt
à fl. 1000

Al
General-
lautet fo
Immobili
bitoren 1
zus. fl. 1
Betrage
Gänze al
servefon
fl. 260.8'
fl. 45.960
tionäre
Rechnun
ab zur 1

1888. Gekörnung; Tomiszerwerk.
Bartholomäus
Primo; Margarethe; Maria;
Tomy;
Tomy; Sobeslav; 3
Primo; 24 Apr. & hundert
Primo; 1888.

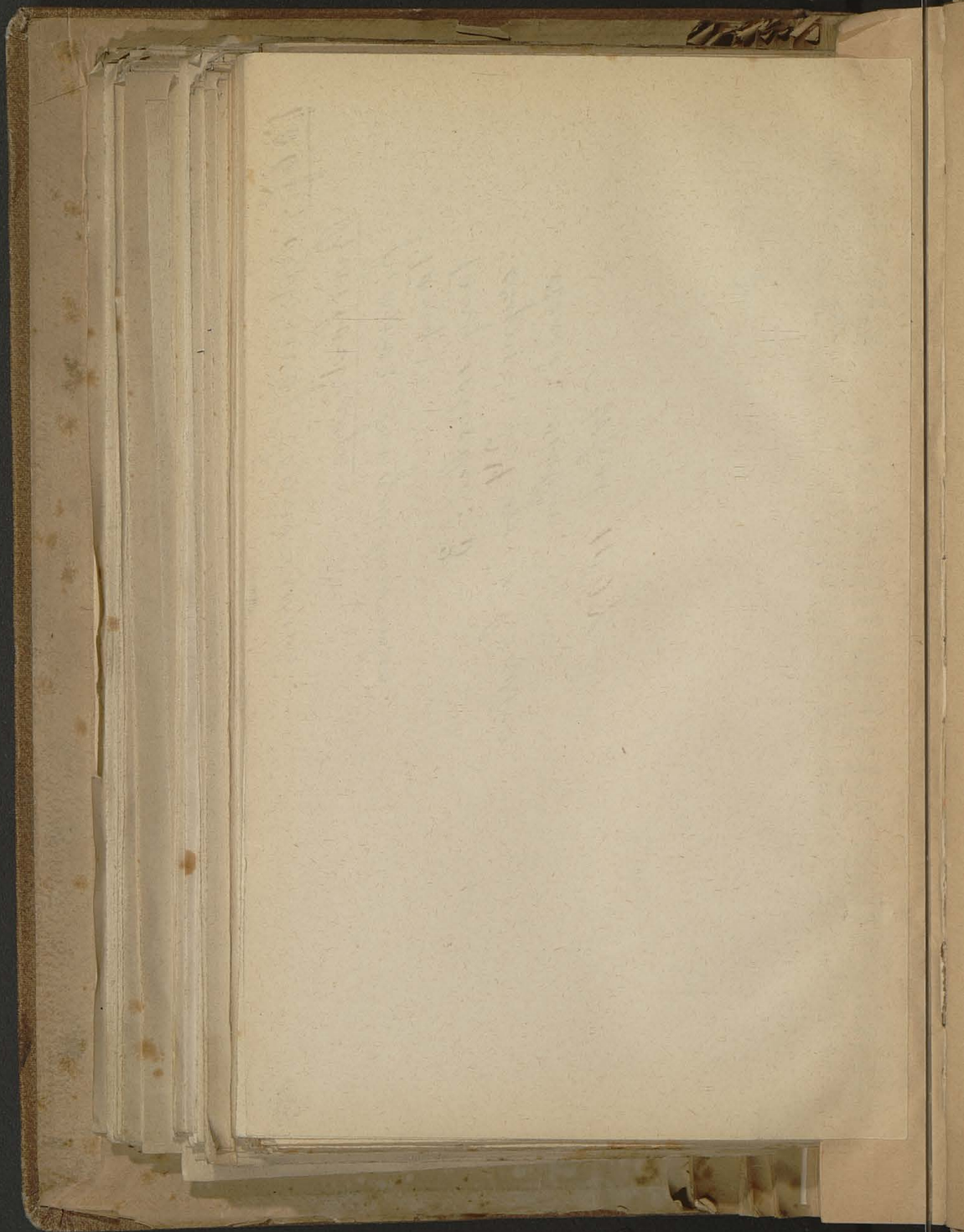

schafts
Trainw
als ers
Savebrf
allgeme
Anderm
und Pe
Brooder
Banjalul

De
einen Berl
vorgelegt
chronologi
Staat in d

187
80 Million
Hälfte zun
werde. Au
Rothschild
missions-G
der Staat
Kosten de
der 40 Mi
verwendet

18
Jahre wir
Deckung
Consortiur
Papiergulc

18
fix überna
120 Millio
befindliche
Deckung
öffentliche
sions-Geb
dem eine
der Subsc
Percent s
die im fix
Staates zu
Tilgung c
Emission

Compass

1390.

Staldermine

provisionen
provisionen

provisionen; arbeitslos.
Tamy;

Tamy rotesche; B

arbeitslos; } 40 gr.
arbeitslos; }

Mrf. 1892.

139

140

21

1884

1884

110

110

110

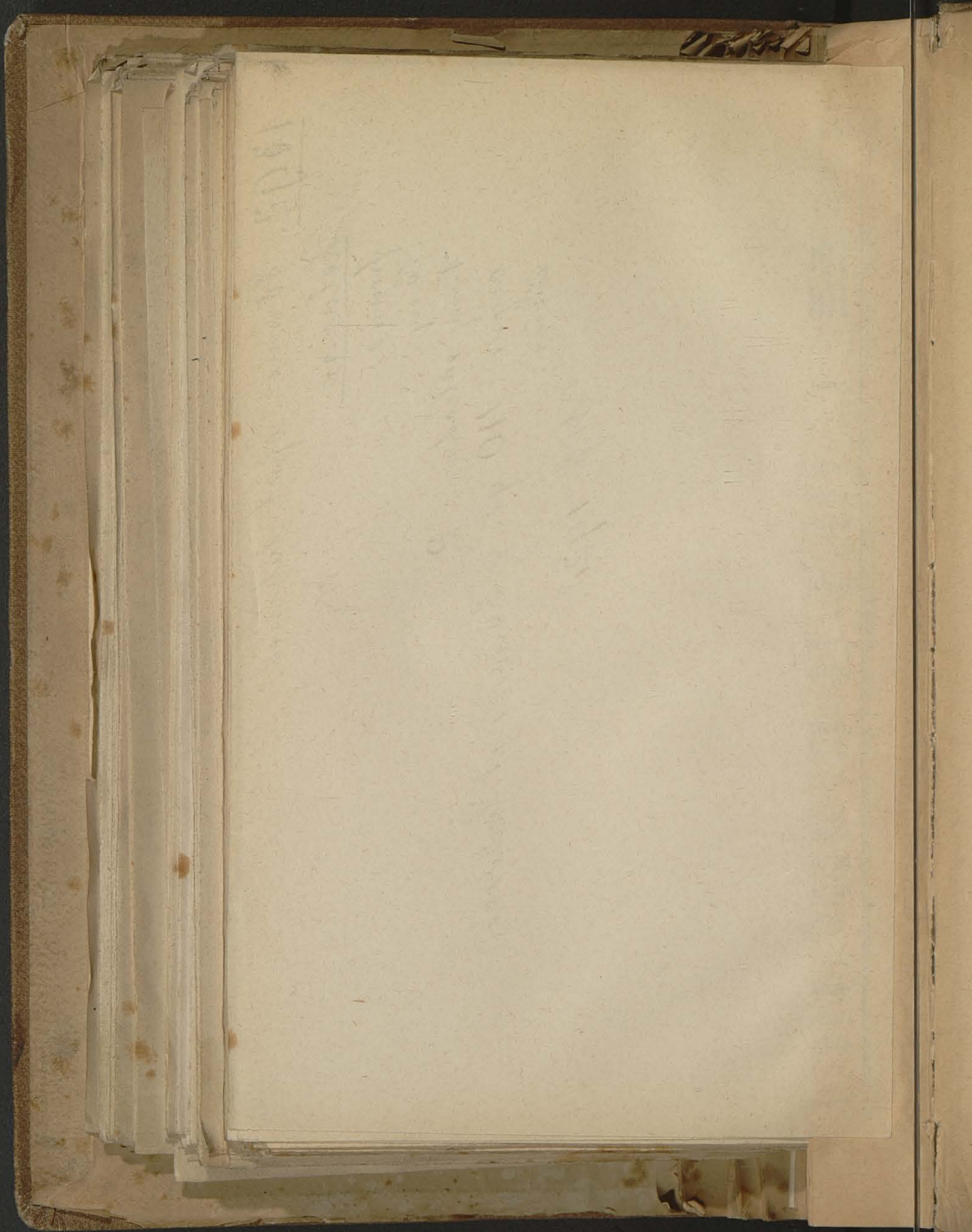

1894. Carnes Bernard Mémoris

Machobane

graves;

Tomy;

Tomy seldorbe; 3

regime; 3^m sibij. 2^m fin. 1^m aveng 1^m per

plais;

& Indores et honores.

Mf. 1947.

1867
1873
1875
1877
1880
1880

J

Mal
Cemel
Imitati
Granit

Pr

Beto
Pfla:
un
Pfla:
we
Trot
C.
Stie.
Can:
Brum
Futter

der

141

1525

capitanei dirschovienses
Berhardus Terber
a²⁸ (1525)

1396

chindley, shannon. foxman.

chysler

foxman; p. 24. 18. 18.

Tany;

Tany 18. 18. 18.

regime; } 24 gr. & h. 18. 18. 18.
p. 24; }

18. 18. 18.

142

21

er

einb

und I
gegen
Feilen
stands
menen

der Ju
kais. c
am 14
des B
schaft
Ausste
Mailan
Die F

archidiaconi dublinenses

Stanislaus Farto de Crenarowice

1625,

Die
PFANDBRIEFE
der
Böhmischen Boden-Credit-Gesellschaft

mindestens im vollen Nennwerthe, — eventuell nebst einer Prämie (bisher **2 Percent**) — durch Verlosung rückzahlbar, sind gesetzlich als zur Anlegung von **Stiftungs-, Pupillar-, Fideicommiss- und Depositengeldern** und zur Leistung von **Dienst- und Militär-Heirats-Cautionen** geeignet anerkannt.

Dieselben sind durch **Hypothecken in Böhmen, Mähren, Schlesien, Ober- und Nieder-Oesterreich** bedeckt, ferner durch das gesammte bewegliche und unbewegliche Vermögen der Gesellschaft (volleingezahltes Actien-Capital von 3 Millionen Gulden) und den Reservefond sichergestellt, gelangen unter Controle der Staatsverwaltung zur Ausgabe, und sind, soweit vorrätbig, zum Tagescourse **zu beziehen in Prag** durch die „**Böhmische Boden-Credit-Gesellschaft**“, **in Wien** durch alle grösseren **Wechselhäuser**.

Die Zahlung der halbjährigen, am 1. Mai und 1. November fälligen Coupons und der verlostten Pfandbriefe erfolgt ohne allen Abzug in Prag bei der Böhmischen Boden-Credit-Gesellschaft, in Wien bei der k. k. priv. österr. Credit-Anstalt für Handel und Gewerbe.

W. B. Ewald, Wm.