

1078

[2]

MUSICALIA

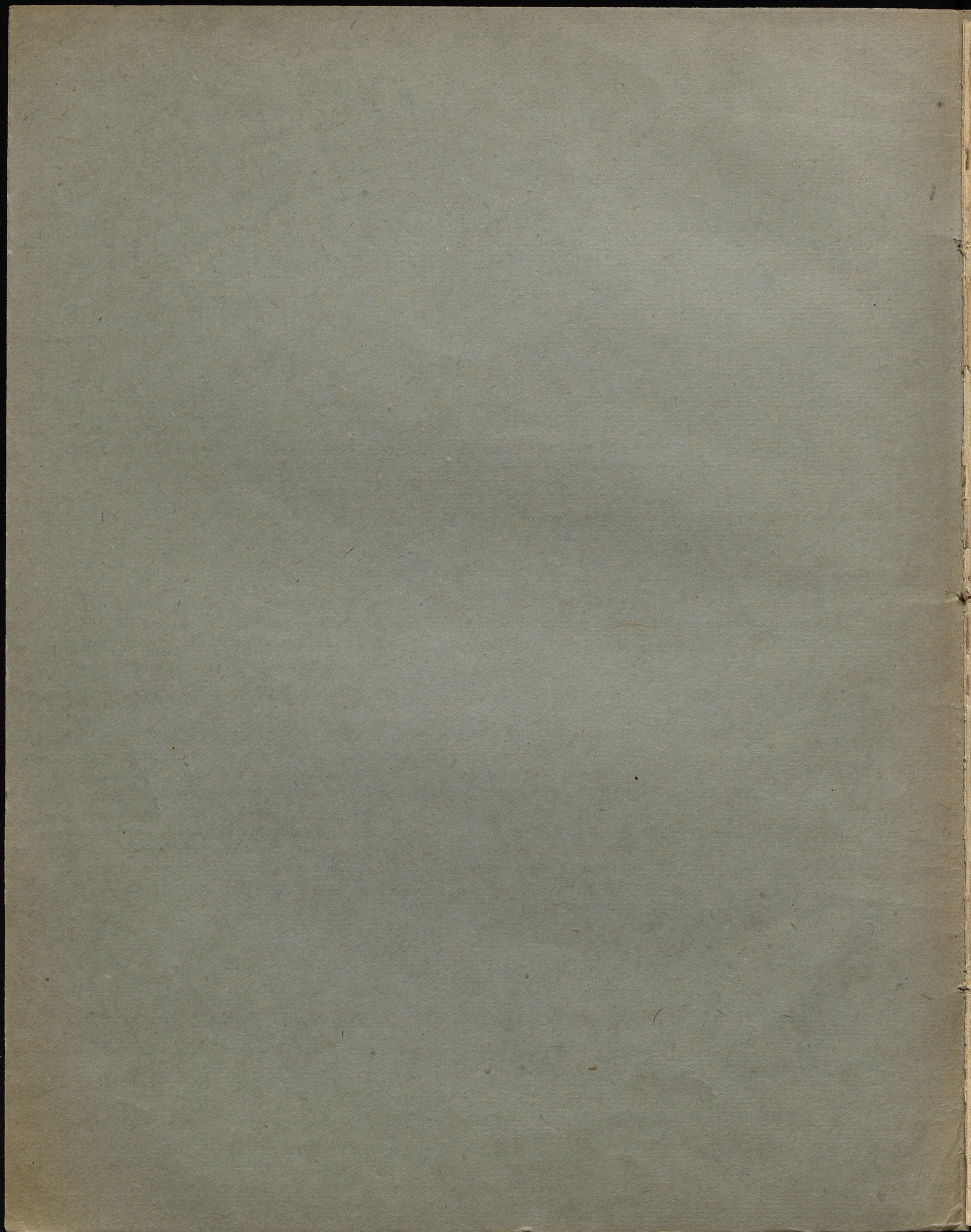

Pani Emilii Skrzyszowskiej.
BRATNIE SPLEĆMY KOŻO!

Trzy Mazury.

Dz. 50 e.

54 Mkr.
2 Złp.

Pani Joannie Korasadowicz

KOMINKOWE MARZENIA.

Kadryle.

Dz. 51 e.

64 Mkr.
3 Złp.

Henrykowi Madurowiczowi
w dowód przyjaźni.

CEWILA ZACHWYTU.

Polka Mazurka.

Dz. 52 e.

36 Mkr.
2 Złp.

ZBIÓR

TANCOW ULUBIONYCH

Marcelemu Dziubińskiemu
w dowód przyjaźni.

**DANAŻ DANA
NOTKA ZNANA.**

Trzy Mazury.

Dz. 53 e.

54 Mkr.
2 Złp.

na Fortepian

Ignacemu Guniwiczowi
w dowód przyjaźni.

LOTEM MOTYLA.

Polka tremblante.

Dz. 54 e.

36 Mkr.
2 Złp.

F. TYMOLSKIEGO.

Pamięci Adama Mickiewicza.

POLONEZ.

Dz. 40 te.

64 Mkr.
3 Złp.

LWÓW

Nakład i własność

KAROLA WILDA.

Kamieniec pod, Kijów i Żytomierz
A. Kocipiński.

Kraków, J. Wildt. Warszawa, Gebelner i sp.

Pamięci F. Chopina.

POLONEZ.

Dz. 55 te.

64 Mkr.
3 Złp.

K.W. 32^b 63. 64. 65. 66. 67. 68.

BRATNIE SPLEĆMY KOŁO.

TRZY MAZURY.

F. TYMOLSKIEGO.

DZIEŁO 50^o

Tempo Mazura.

WSTEP.

ff

Andante.

p

Tempo 1^{mo}

f *ff*

MAZUR 1^{szy}

p

ff *p* *ff* *p* *ff*

R. W. 63.

K1960 m 727

M. D. C. al

TRIO.

M. D. C.

MAZUR 2nd

PIANO.

p

ff

cres - *een* - *do.* *ff*

Fine

M.D.C.al

TRIO.

f

M.D.C.al

MAZUR 3^{ci}

PIANO.

ff

p f p f

p f p f M.D.C. al

TRIO.

p

f p

ff M.D.C. al

417

