



kom. komp. 1848

5669

Czasopismo

**INFORMACYJNO-KIESZONKOWY**

Na Rok

*Kalendar.*

354.

**1848.**

przez

*Antoniego Pousseau.*

**Rok 2.**

Cena Zł: 5

**W WARSZAWIE,**

u Drukarza Maurycyego Schiudele

przy ulicy Miodowej Nro 484.

20 c.

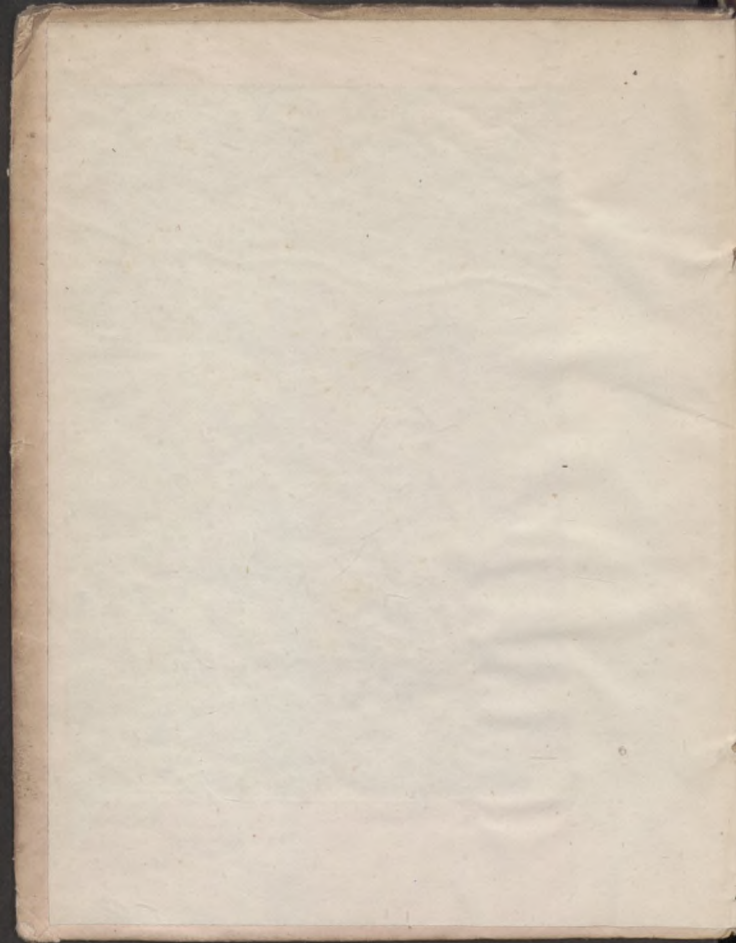

KALENDARZYK  
SYMBIOTYKO-KIEPŠONKOWY  
NA ROK 1948





KALENDARZYK  
INFORMACYJNO-KIESZONKOWY

**KALENDARZYK**  
**INFORMACYJNO-KIESZONKOWY**  
NA ROK 1848.



КАЛЕНДАРЪКЪ  
ИМПЕРАТОРСКО-РОССІЙСКОМУ  
НА РОКЪ 1848.





Gena  
Zł: 5.

**KALENDARZYK  
INFORMACYJNO-KIESZONKOWY**

NA ROK

**1848.**

przez

*Antoniego Roufseau.*

**ROK DRUGI.**



Biblioteka Jagiellońska



1002036067

Wolno drukować z warunkiem złożenia w Komitecie  
Cenzury po wydrukowaniu prawem przepisanej liczby  
egzemplarzy.

Warszawa d. 18 (6) Paździer. 1847 r.

Star. Cenzor **Packhäuser.**



5669

T or

w Drukarni Maurycego Schindele.



# SPIS RZECZY.

W KALENDARZYKU INFORMACYJNO-KIESZONKOWYM.

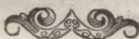

stron:

Święta Rzymsko-Katolickie i Kościoła Katolicko-Wschodniego.	
Święta wyznania Mojżeszowego. Zmiany księżyca i powietrza z oznaczeniem ubytku i przybytku dnia. Dnie galowe.	
Dom Cesarski Rosyjski.....	0
Kościóły i Klasztory w Warszawie.....	1

## *Miejsca w których Władze Cesarstwa i Królestwa posiedzenia swoje odbywają.*

Władze Wojskowe.....	1
Władze Duchowne i Cywilne.....	2
Władze Miejsce.....	4
Instytuty dobroczynne i Szpitale.....	4
Salę nchrony i ubogich dzieci.....	5
Policja wykonawcza.....	5
Komisarze Administracyjni.....	5
Sekwestratorowie.....	5
Konsulaty zagraniczne.....	5
Zakłady naukowe.....	6

Pensje wyższe męzkie i żeńskie.....	6
Szkoła niższa męzka.....	6
Szkoła niższa żeńska.....	7
Szkoły elementarne męzkie i żeńskie.....	7
Szkoły Rządowe elementarno męzkie i żeńskie.....	8
Szkoły Rzemieślniczo-Niedzielne.....	8
Obrońcy przy IX Departamencie Rządzącego Senatu.....	8
Adwokaci i Patronowie.....	9
Pisarze Aktowi razem Rejenci.....	10
Rejenci. — Komornicy.....	10
Obrońcy Sądu Pokoju.....	10
Woźni Sądu Apelacyjnego.....	11
Woźni przy Trybunale Cywilnym.....	11
Woźni przy Sądach Pokoju.....	11
Doktorzy.....	12
Dentyści.....	13
Chirurgi.....	13
Felczery starsi.....	14
Lekarze zwierząt.....	14
Felczery młodszy.....	15
Pryncypali cyrulicy.....	15
Wdowy utrzymujące izby cyrulicze.....	15
Akuszerki.....	15
Apteki.....	17
Budowniczo wie mający prawo praktykowania w całym Królestwie.....	17
Jeometry patentowani wolno-praktykujący w Królestwie.....	18
Targi Warszawskie z wymienieniem placów, na których się odbywają.....	19
Cena drzewa w Magazynie Rządowym w Warszawie na r. 1848.....	20
Tantory informacyjne i strzczeń.....	21

Kantory Guwernantek i Guwernerów.....	21
Kantory Loterji, Klasycznej i. wekslu.....	21
Kantory Komisowo-handlowe i interesów Bankowych.....	21
Bankierzy.....	22
Handlę korzénne i winne.....	22
Składy materiałów aptecznych i farb malarskich.....	23
Składy towarów Rosyjskich futer i herbaty.....	23
Składy sukna i płócien.....	24
Składy towarów bławatnych łokciowych.....	24
Składy towarów norymberskich i krótkich.....	24
Składy porcelanowej galanterji.....	25
Składy szkła, porcelany i luster.....	25
Składy towarów żelaznych i galauteryjnych.....	25
Składy wyrobów metalowych.....	25
Składy świec stearynowych i olejów.....	25
Składy materiałów piśmiennych i rysunkowych.....	26
Składy rycin.....	26
Składy obić papierowych.....	26
Składy skór rozmaitych.....	26
Składy zapalek i wyrobów chemicznych.....	26
Fabryka siarczana i wszelkich płodów chemicznych.....	27
Fabryka kobierców.....	27
Fabryki liter drukarskich.....	27
Fabryka gwoździ, na maszynie.....	27
Fabryka skór i cerat lakierowanych.....	27
Fabryka octu, winnego, oraz dystylarnia araku i spirytusu.....	27
Fabryka maszyn parowych, pras hydraulicznych, narzędzi rolniczych, tkodzielniczych i fabrycznych.....	27
Fabryki instrumentów metroologicznych, fizycznych i matematycznych.....	27

Fabryka obić papierowych.....	28
Fabryka podlewań luster.....	28
Fabryka rżnięcia fornirow.....	28
Fabryka wyrobów metalowych, jako to: lamp, brązów, odlewów cynkowych, mebli żelaznych, aparatów rozmaitych i wyrobów blaszanych.....	28
Fabryki lakieru i politury.....	28
Fabryka ołówków.....	28
Fabryka cykorji.....	28
Fabryka wyrobów druczianych.....	28
Fabryki nowotnego srebra.....	29
Fabryki wyrobów platerowanych.....	29
Fabryki guzików.....	29
Fabryki lamp i wyrobów blaszanych.....	29
Fabryki wyrobów miedzianych.....	29
Fabryki wyrobów brązowych.....	29
Fabryki wyrobów mosiężnych.....	30
Fabryki broni palnej i siecznej.....	30
Fabryki odlewów żelaznych.....	30
Fabryki nożownicze.....	30
Fabryki fortepjanów.....	30
Fabryki ram złożonych.....	30
Fabryki instrumentów smyczkowych.....	31
Fabryki instrumentów dętych.....	31
Fabryki powozów.....	31
Fabryki kapeluszy męzkich.....	31
Fabryki kapeluszy słomkowych.....	32
Fabryki kwiatów i piór sztucznych.....	32
Fabryki waty, pończoch i gorsetów.....	32
Fabryki wyrobów płóciennych, włosianych wełnianych i jedw.:.....	32

Fabryki haftu złotem i srebrem oraz wyrobów szmuklerskich.....	34
Fabryki perfum.....	34
Fabryki parasoli.....	34
Fabryki grzebieni.....	34
Fabryki szuwaksu.....	34
Fabryki szczotek.....	34
Fabryki świec stearynowych.....	34
Fabryki mydła i świec.....	34
Fabryki świec woskowych i pierników.....	34
Fabryki krochmalu i oleju.....	34
Fabryki zapalek i innych wyrobów chemicznych.....	34
Fabryki siodłał i innych wyrobów skórzanych.....	35
Ajenci giełdowi przysięgli.....	35
Komisanci.....	35
Faktorzy.....	35
Księgarnie.....	36
Drukarnie.....	36
Redakcje pism czasowych.....	36
Litografje.....	37
Malarze portretowi.....	37
Daguerotypy.....	37
Rzeźbiarze.....	37
Pieczętarze.....	38
Sztukatory.....	38
Malarze pokojowi.....	38
Mularze.....	38
Cieśle.....	38
Zduny.....	39
Pompiarze.....	39
Magazyny strojów damskich.....	39

Zegarmistrze	40
Jubilerzy	40
Złotnicy	41
Tokarze	41
Introligatorzy	41
Tapicery	41
Kuśnierze	42
Rękawiczniki	42
Fryzjery	42
Farbiarnie i pralnie	42
Stolarze	43
Magazyny mebli	43
Rymarze	43
Składy garderoby męskiej	44
Składy obuwia	44
Majstrowio sukien damskich	44
Majstrowie sukien męzkich	44
Majstrowie obuwia damskiego	45
Majstrowie obuwia męskiego	45
Piekarze	46
Składy mąki	46
Restauracje	46
Traktjernie z wymiennieniem cen, po których obiady i porcje sprzedają	47
Hotele	47
Zajazdy	48
Jatki rzeźnicze	48
Rogatki Warszawskie i Pragskie	48
Cena papieru słępowego z wymiennieniem Władz jaki do ka- żdziej z nich papier ma być zakupiony	49

Terminia opłacania podatków do Kas miasta Warszawy.....	53
Dekanaty a w nich znajdujące się parafje wraz z należącemi do tychże kościołami w królestwie.....	55
Klasztory męzkie w całym królestwie.....	82
Klasztory żeńskie.....	83
Parafje Ewangelickie.....	84
Filiponów.....	84
Okręgi wyznania Mojżeszowego.....	84
Odległość miast od Warszawy znaczniejszych.....	84
Odchód i przychód Poczt.....	85
Niektóre władze na prowincji urzędujące, gdzie zamieszkują i zład poczty odbierają.....	90
Przepisy porządkowe na drodze żelaznej Warszawsko-Wie- deńskiej.....	96
Taryfa opłaty od tłumoków i pakunków osobowych.....	110
Taryfa do poboru opłat na drodze żelaznej Warszawsko-Wie- deńskiej ze wszelkiemi szczegółami na rok 1848 do samęj granicy.....	111
Odległość stacji od Warszawy ku granicy.....	114
Odległość stacji od granicy ku Warszawie.....	115
Wiadomości statystyczne z roku 1846.....	121
Wszelkie wynalazki począwszy od roku 1832 jakie prze. Wła- dze zatwierdzone zostały.....	124
Jarmarki krajowe.....	133
Jarmarki w Cesarstwie.....	141
Jarmarki zagraniczne.....	142
<i>Taryfa Miasta Warszawy.</i>	
Ulice alfabetycznie ułożone z numerami przy sobie znajdujące- mi się.....	143

Numera domów miast Warszawy kolejno ułożone z wyrażeniem nazwisk ulic przy których się takowe znajdują.....	146
Właściciele domów miasta Warszawy numerami kolejno zaczęwszy od 1 aż do ostatniego porządkiem umieszczeni.....	149
Właściciele domów przedmieścia Pragi numerami kolejnemi umieszczeni.....	201
Spis alfabetyczny właścicieli domów miasta Warszawy.....	206
Spis alfabetyczny właścicieli domów przedmieścia Pragi.....	246
Ulice i numera kolejno jakie do którego Cyrkułu należą.....	249
Gospody rzemieślnicze.....	254
Przygody Podstrychowe w kamienicy o trzech piętrach w Warszawie, przy Gołębięj ulicy. Powiastka oryginalnie napisana, przez Wydawcę.....	255

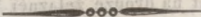

**UWAGA.** Na karcie 146 zamiast ulica Żłota (na Pradze). Powinno być tylko: Ulica Żłota, albowiem nie na Pradze lecz w Warszawie  
 Na stronnicy 208, dom Bolermanowej zamiast 295 ma być 529.



No.	Date	Description
1	1880	...
2	1881	...
3	1882	...
4	1883	...
5	1884	...
6	1885	...
7	1886	...
8	1887	...
9	1888	...
10	1889	...
11	1890	...
12	1891	...
13	1892	...
14	1893	...
15	1894	...

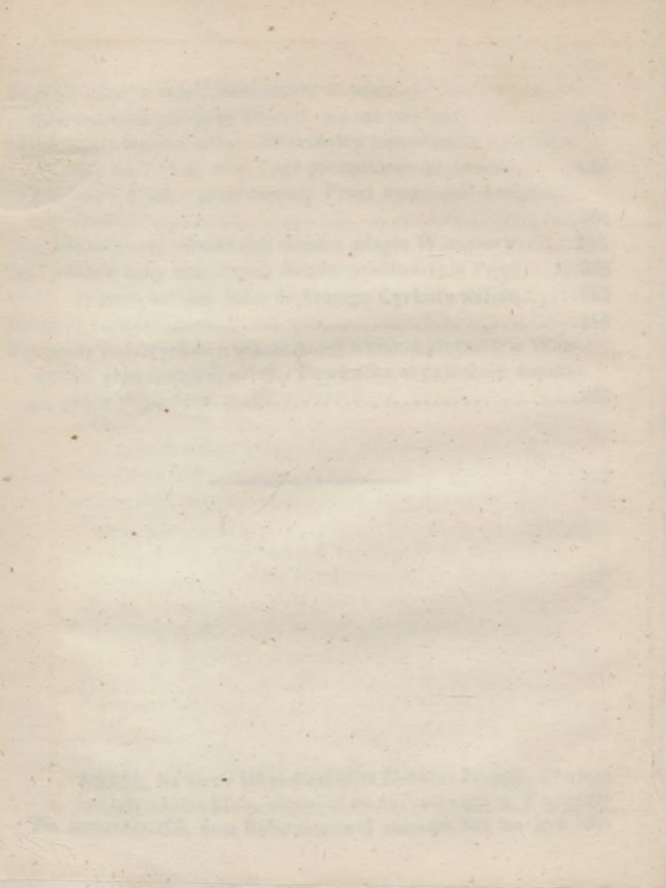

STYCZEŃ ma dni 31, JANUAR.

*Święta Rzymskie.* S. K. Kat. Wsch.

1 S | NOWY ROK. | 20 Ihuatja.

przybyło dnia minut 5

2 N	Makarego Opat.	21	Julianii. M.
3 P	Daniela i Genow:	22	Anastazii.
4 W	Tytusa B. i Grzeg.	23	SS. Mu. w K.
5 S	Telesora M.	24	Iewhenji
6 C	TRZECH KRÓLI.	25	ROZD. CHR
7 P	Lucjana M. i Teo.	26	SOBOR PB.
8 S	Seweryna Opat.	27	STEFANA.

przybyło dnia minut 20.

9 N	Marcjanny P. M.	28	SS. MM w N.
10 P	Agatona i Wilch.	29	S. M. Mład.
11 W	Higina Męcen.	30	Anisji. M.
12 S	Arkadiusza M.	31	Melanji Mu.
13 C	Weroniki Panny.	1	1848. OB.H.
14 P	Hilarego i Felixa	2	Silwestra.
15 S	Pawła I Pusteln.	3	Małachja P.

przybyło dnia minut 33.

16 N	Marcella Papieża.	4	Sob. S. 5 A.
17 P	Antoniego Opat.	5	Naw. Boh.
18 W	Liberaty i Pryski.	6	BOHOJA. H.
19 S	Henryka Biskupa.	7	Sob. S. Joa.
20 C	Fabjana i Sebasty:	8	Heorhia.
21 P	Agnieszki p. M.	9	Poliewkta.
22 S	Wincente: i Anas:	10	Hrihorja Ep.

przybyło dnia minut 52.

23 N	Zaślubienie N. M. P	11	Fteodosja.
24 P	Tymoteusza Bis.	12	Tatjany.
25 W	Nawróc: ś. Pawła	13	Jermila.
26 S	Polikarpa B.	14	SS. Ot. w Sy
27 C	Jana Chry: i Julia:	15	Pawła.
28 P	Karola W. Ces.	16	Wer: S. Petr
29 S	Franciszka Salez:	17	Antonia.

przybyło dnia godzina 1, minut 14.

30 N	Martyny p. M.	18	Afaanasja.
31 P	Piotra Nol. i Mar:	19	Makarja. Eh.

LUNACJE

☾ Nów dnia 6 o godzinie 1 minuc: 32 po południu. Niestale, lecz mroźne powietrze.

☾ Pierwsza Kwadra dnia 13 o godzin: 1 minucie 12 po południu. Mroźne powietrze, czasami śnieg.

● Pełnia dnia 20 o godzinie 1 minucie 29 po południu. Wiatr, ku końcu wilgotne powietrze.

☾ Ostatnia kwadra dnia 28 o godzinie 1 minucie 23 po południu. Śnieg pruszy lecz mroźno.

*Święta Wyz: Mojżesz:*

1 Szabas.  
6 Roschodesz czyli 1 Swat  
8. 15 Szabasy.  
22 Szabas, Szyra, radosny.  
29 Szabas.

LUTY ma dni 29.

FEWRAL.

*Święta Rzymskie**Św. K. Wschod.*

1 W	† Brygidy i Ignac.	20 Hen. Jewfim
2 S	OCZYSZ. N. M. P.	21 Maxima.
3 C	Błażeja Biskupa.	22 Tymofteja.
4 P	Andrzeja Kor. B.	23 Klimenta.
5 S	Agaty Panny M.	24 Xenji.

przybyło dnia godzina 1, minut 39.

6 N	Doroty P. i Teofila	25 Hryhorja.
7 P	Romualda Opata.	26 Xenofonta.
8 W	Jana z Malty.	27 Prin. Joanna
9 S	Apolonji P. M.	28 Efrema.
10 C	Scholastyki P.	29 Ihnatja.
11 P	Dezyderjusza B.	30 TRECH SW
12 S	Gaudentego B. i E.	31 Kira i Joan.

przybyło dnin godzin 2, minut 5.

13 N	Juljana i Jordana.	1 Few. Myta.
14 P	Walentego Męcz:	2 SRIETHOS
15 W	Faustyna i Jowi:	3 Simeona.
16 S	Julianny Panny.	4 Isidora.
17 C	Donata M.	5 Ahafji.
18 P	Konstancji P.	6 Wokuła.
19 S	Mansweta B.	7 Parfenja.

przybyło dnia godzin 2 minut 32.

20 N	Leona i Euchery.	8 Fteodora.
21 P	Eleonory P.	9 Nikifora.
22 W	Katedry ś. Piotra.	10 Charałampi
23 S	Romany Panny.	11 Własja.
24 C	Zygryda M.	12 Meletja. Ar:
25 P	Macieja Apost.	13 Martinjana.
26 S	Flawjana.	14 Awksentja.

przybyło dnia godzin 3.

27 N	Alexandra Bis.	15 Onisima.
28 P	Leandra B.	16 Panfila.
29 W	Romana Opata.	17 Fteodora.

\* Oznacza dni galowe uroczyste.

LUNACJE.

☾ Nów dnia 5 o godzinie 3 minucie 6 rano. Pogodne i mroźne powietrze.

☾ Pierwsza Kwadra dnia 11 o godzinie 9 minu. 20 wiecz. Zimne powietrze z deszczem i śniegiem.

● Pełnia dnia 19 o godzinie 5 minucie 21 z rana. Pogoda mroźna.

☾ Ostatnia Kwadra dnia 27 o godzinie 9 min. 46 z rana. Wiatry odmianę sprowadzają.

*Święta Wyz: Mojżesz:*

4, 5 Roschodesz, czyli 1 Adar Ryszon.  
12 Szabas.  
18, 19 Mały Puryim, czyli zapusty mniejsze.  
26 Szabas.

<p>1. [Faint text]</p>	<p>2. [Faint text]</p>	<p>3. [Faint text]</p>
<p>4. [Faint text]</p>	<p>5. [Faint text]</p>	<p>6. [Faint text]</p>
<p>7. [Faint text]</p>	<p>8. [Faint text]</p>	<p>9. [Faint text]</p>
<p>10. [Faint text]</p>	<p>11. [Faint text]</p>	<p>12. [Faint text]</p>
<p>13. [Faint text]</p>	<p>14. [Faint text]</p>	<p>15. [Faint text]</p>
<p>16. [Faint text]</p>	<p>17. [Faint text]</p>	<p>18. [Faint text]</p>
<p>19. [Faint text]</p>	<p>20. [Faint text]</p>	<p>21. [Faint text]</p>
<p>22. [Faint text]</p>	<p>23. [Faint text]</p>	<p>24. [Faint text]</p>
<p>25. [Faint text]</p>	<p>26. [Faint text]</p>	<p>27. [Faint text]</p>
<p>28. [Faint text]</p>	<p>29. [Faint text]</p>	<p>30. [Faint text]</p>
<p>31. [Faint text]</p>	<p>32. [Faint text]</p>	<p>33. [Faint text]</p>
<p>34. [Faint text]</p>	<p>35. [Faint text]</p>	<p>36. [Faint text]</p>
<p>37. [Faint text]</p>	<p>38. [Faint text]</p>	<p>39. [Faint text]</p>
<p>40. [Faint text]</p>	<p>41. [Faint text]</p>	<p>42. [Faint text]</p>
<p>43. [Faint text]</p>	<p>44. [Faint text]</p>	<p>45. [Faint text]</p>
<p>46. [Faint text]</p>	<p>47. [Faint text]</p>	<p>48. [Faint text]</p>
<p>49. [Faint text]</p>	<p>50. [Faint text]</p>	<p>51. [Faint text]</p>
<p>52. [Faint text]</p>	<p>53. [Faint text]</p>	<p>54. [Faint text]</p>
<p>55. [Faint text]</p>	<p>56. [Faint text]</p>	<p>57. [Faint text]</p>
<p>58. [Faint text]</p>	<p>59. [Faint text]</p>	<p>60. [Faint text]</p>



MARZEC ma dni 31.

MART.

*Święta Rzymskie.**Św. K. Wschod.*

1 S	Albina Bis.	18 Lwa Papy.
2 C	Heleny i Amelji.	19 Arhipa.
3 P	Kunegundy Ces.	20 Lwa Ep.
4 S	Kazimierza Kr.	21 Timofeja.

przbyło dnia godzin 3 minut 25.

5 N	Teofila i Frydery:	22 Ewgenji.
6 P	Wiktoryna i Kol:	23 Polikarpa
7 W	Tomasza z Akwi:	24 Obr: Hł: S. J.
8 S	† <i>Popielec</i> Jana B.	25 Tarassja.
9 C	Franciszki Rzym:	26 Porfirja.
10 P	40 Męczenników.	27 Prokopija.
11 S	Konstantyna W.	28 Wasilja.

przbyło dnia godzin 3 minut 53.

12 N	Grzegorza Papieża	29 Kassjana P.
13 P	Nicefora i Modesty	1 Mar. Ewdoki
14 W	Matyldy i Salwi:	2 Fteodota.
15 S	† Longina Męczen:	3 Ewtropia.
16 C	Cyrjaka Kapłana,	4 Herašima.
17 P	† Gertrudy Panny.	5 Konona.
18 S	† Gabryela Arch.	6 SS. 42 Mucz.

przbyło dnia godzin 4 minut 22.

19 N	Józefa Ob: N. M. P.	7 Wasilja.
20 P	Joachima O N M P	8 Fteofilakta.
21 W	Benedykta Opata.	9 SS. 40 Mucz
22 S	Pawła B. i Okta.	10 Kondrata.
23 C	Katarzyny Szwe.	11 Sofronja.
24 P	† Marka i Tymote:	12 Fteofana.
25 S	ZWIAST. N. M. P.	13 Nikifora.

przbyło dnia godzin 4 minut 50.

26 N	Ludgera i Olimp:	14 Wenedikta.
27 P	Ruperta Bis:	15 Ahapja.
28 W	Syxta i Doroteusz:	16 Sawina.
29 S	Cyrylla Męczen:	17 Alexja.
30 C	Wiktora M. i Aniel	18 Kiryła Ar.
31 P	Kornelii i Balbiny.	19 Chrizanfta.

LUNACJE.

☾ Nów dnia 5 o godzinie 2 min: 42 po południu. Dżdżysto i niepogoda.

☾ Pierwsza Kwadra dnia 12 o godzinie 6 minucie 5 z rana. Na pogodę z mrozem zanosi się.

● Pełnia dnia 19 o godzinie 10 minucie 35 wieczór. Pogoda z mrozem.

☾ Ostatnia Kwadra dnia 28 o godzinie 2 minucie 43 z rana. Niestala pogoda, czasami śnieg pada.

*Święta Wyz: Mojżesz:*

- 4 Szabas.  
5, 6 Roszchodesz, czyli 1 Adar, Szeny.  
11 Szabas.  
16 post Estery.  
18 Szabas.  
19 Purym czyli zapusty.  
20 Szuszan Purym.  
25 Szabas.

KWIECIEŃ ma dni 30.

APREL. 30

*Święta Rzymskie.*

S.K. Kat. Wsch.

1 S | Teodory P. i Hug.

20 SS. Ot. w S.

przybyło dnia godzin 5 minut 18.

2 N | Franciszka.

21 Jakowa Pr.

3 P | Ryszarda B.

22 Wasilja S.

4 W | Izydora B.

23 Nikona Pr.

5 S | Wincentego.

24 Zacharji P.

6 C | Wilhelma Opata.

25 BŁAH. P. B.

7 P | Epifanjusza B.

26 Sobor Arch.

8 S | Dyonizego B.

27 Matrony M.

przybyło dnia godzin 5 minut 46.

9 N | Marji Kleof.

28 Ilarjona P.

10 P | Ezechiela Pror.

29 Marka Prep.

11 W | Leona Papieża.

30 Joanna Pr.

12 S | Juljusza Męczen.

31 Ipatja S M.

13 C | Justyna Męczen.

1 April. Marji.

14 P | Tybercjusza M.

2 Tita Prep.

15 S | Anastazji M.

3 Nikity Ispo.

przybyło dnia godzin 6 minut 13.

16 N | Lamberta Męczen.

4 Josifa Pr.

17 P | Aniceta P.

5 Feodula M.

18 W | Apolonjusza M.

6 Jewtichja.

19 S | Hermogenesa M.

7 Heorhja

20 C | Wiel. Sulpicjusza.

8 Iridiona Ap.

21 P | Wiel. Anzelma B.

9 Ewpsichja

22 S | Wiel. Sotera i Kaja

10 Terentja M.

przybyło dnia godzin 6 minut 40.

23 N | WIELKANOC.

11 WOS. HR.

24 P | WIELKI

12 SWIETŁY.

25 W | Marka Ewang.

13 SWIET:

26 S | Marcella i Kleta.

14 Martina Pap

27 C | Teofila i Anastaz.

15 Aristarcha

28 P | Witalisa Męczen.

16 Iriny M.

29 S | Piotra Męczen:

17 Symeona P.

przybyło dnia godzin 7 minut 6.

30 N | Katarzyny Sen.

18 Joanna Pr.

LUNACJE.

☾ Now dnia 4 o godzinie 12 minucie 25 po północy. Pogoda.

☽ Pierwsza Kwadra dnia 10 o godzinie 4 minucie 14 wieczór. Wiatry mocne, pochmurno, przy ciągłym zimnie.

● Pełnia dnia 18 o godzinie 3 minucie 55 wieczór. Pogoda lecz pochmurno.

☾ Ostatnia Kwadra dnia 26 o godzinie 3 minucie 44 po połud. Deszcz później pogoda.

*Święta Wyz: Mojżesz:*

1 Szabas.

4 Roschodesz, czyli I Nis-

son.

8 Szabas.

15 Szabas Hagadol, czyli Wielki.

18, 19 Pierwsze święta Wiel-

kanocne uroczyste.

20, 21, 22, 23 Chalhamoed,

święta wolne oprócz szaba-

24, 25 Ostatnie święta Wiel-

29 Szabas.







MAJ ma dni 31.

MAI.

*Święta Rzymskie.**S. K. Kut. Wsch.*

1 P	Filipa i Jakóba.	19	Joanna Wst.
2 W	Atanazego i Zyg.	20	Fteodora Pr.
3 S	Znalez: s. Krzyża	21	Januaria S.
4 C	Florjana i Moniki.	22	Fteodora S.
5 P	Piusa V Papieża.	23	Heorhija W.
6 S	Jana w Oleju.	24	Sawy Str.

przybyło dnia godzin 7 minut 32.

7 N	Domicelli Panny.	25	Marka Ew.
8 P	STANISŁAWA B.	26	Wasilja Ep.
9 W	Gizgorza Bisk.	27	Simeona Ap.
10 S	Izydora i Antonina	28	Jasona Ap.
11 C	Mamerta Bis.	29	Sw. 9 Mucz.
12 P	Pankracego M.	30	Jakowa Ap.
13 S	Serwacego	1	Maj. Jeremji

przybyło dnia godzin 7 minut 58.

14 N	Bonifacego.	2	Afanasja.
15 P	Zofji z 3 córkami.	3	Timofteja M
16 W	Jana Nepomucena.	4	Pelahiji Prep
17 S	Paschalisa Zak.	5	Iryny M.
18 C	Felixa B.	6	Jowa Mnoh.
19 P	Piotra Celestyna.	7	Znam. Kr H.
20 S	Bernardyna.	8	Johanna B.

przybyło dnia godzin 8 minut 15.

21 N	Donata.	9	Isaj i Nik.
22 P	Julji P. M.	10	Simona Ził.
23 W	Dezyderjusza.	11	Mokja S. M.
24 S	Joanny W.	12	Epifanja E.
25 C	Grzegorza VII P.	13	Hlitterji M.
26 P	Filipa Nerjusza.	14	Izydora M.
27 S	Magdaleny.	15	Pachomja.

przybyło dnia godzin 8 minut 33.

28 N	Germana Bis.	16	Fteodora.
29 P	† Teodozji M.	17	Andronika A
30 W	† Felixa Pap.	18	Fteodota M.
31 S	† Petronelli Panny	19	Patrykja S.

## LUNACJE.

☾ Nów dnia 3 o godzinie 8 minut 39 z rana. Z początku pogoda, lecz w końcu odmianą grozi.

☾ Pierwsza Kwadra dn. 10 o godzinie 4 minucie 21 z rana. Wiatr zimny z deszczem, lecz w końcu pogoda.

● Pełnia dnia 18 o godzinie 8 minucie 6 z rana. Powietrze ociepla się.

☾ Ostatnia Kwadra dnia 26 o godzinie 1 minucie 11 z rana. Przyjemna pogoda, czasami deszcz.

*Święta Wyz: Mojżesz:*

3, 4 Roszchodesz czyli 1 Ijar.  
6, 13, 20 Szabasy.  
21 Lagbeomer, dzień radosny.  
27 Szabas.

CZERWIEC ma dni 30.

JUNJI.

*Święta Rzymskie.**Św. K. Wschod.*

1 C | WNIĘBOWST. P.

2 P | Erazma B.

3 S | Kłotyldy Król.

20 WOZ. HOS.

21 Konst. i El.

22 Wasiliska M

przybyło dnia godzin 8 minut 47.

4 N | Opata B.

5 P | Bonifacego B.

6 W | Norberta B.

7 S | Roberta Opata.

8 C | Maxymina Medarda

9 P | Pryma i Felicjana.

10 S | † Małgorzaty i Bog

23 Michała J.

24 Simeona P.

25 Ob. Hl. S. J.

26 Karpa Apo.

27 Fterap. S.M.

28 Nikity Prep.

29 Fteodoz. M.

przybyło dnia godzin 8 minut 58.

11 N | ZESŁANIE D. S.

12 P | SWIĄTECZ Onuf.

13 W | Antoniego z Padwy

14 S | † Bazylego B.

15 C | Wita i Modesta.

16 P | † Benona B. Justy.

17 S | † Adolfa i Marjan.

30 SOCZ. S.D

31 PON. S. D.

1 Junii. Justy:

2 Nikofora K.

3 Łukijana.

4 Mitrofana.

5 Dorofteja.

przybyło dnia godzin 9.

18 N | S. TROJCY. Marka.

19 P | Gerwaz. Juljanny.

20 W | Florentyny P.

21 S | Aloizego Gonz. W.

22 C | BOZ. CIAŁO Pauli.

23 P | Agrypiny P. M.

24 S | Narodz. S. J. Chrz.

6 WSIECH S.

7 Fteodota A.

8 Fteodora S.

9 Kirylla Al.

10 Timofeja.

11 Warftołom.

12 Onufrja W.

przybyło dnia godzin 9 minut 4.

25 N | Prospera B.

26 P | Jana i Pawła MM.

27 W | Władysława Kr.

28 S | † Leona Pap.

29 C | PIOTRA I PAWŁA

30 P | Emilji P.

13 Akiliny M.

14 Jeliseja Pr.

15 Amosa Pr.

16 Tichona A.

17 Manuila M.

18 Leontja M.

LUNACJE.

☾ Nów dnia 1 o godzinie 4 minuc. 4 po południu Niestała pogoda.

☽ Pierwsza Kwadra dn. 8 o godzinie 6 minucie 40 wieczór. Ciepłe i przyjemne powietrze, lecz w końcu odmiana.

● Pełnia dnia 16 o godzinie 10 minucie 22 wieczór. Wiatr chłodny z deszczem na przemiany.

☾ Ostatnia Kwadra dnia 24 o godzinie 7 minucie 51z rana. Zimna i niestateczna pogoda.

☾ Nów dnia 30 o godzinie 11 minucie 43 wieczór. Ociepla się na pogodę.

*Święta Wyz: Mojżesz:*

2 Roschodesz, czyli 1 Sywon.

3 Szabas.

7, 8 Szwyos, czyli zielone Świętki uroczyste.

10, 17, 24 Szabasy.



<p>1. Name of the person</p>	<p>2. Date of birth</p>	<p>3. Place of birth</p>
<p>4. Occupation</p>	<p>5. Education</p>	<p>6. Marital status</p>
<p>7. Address</p>	<p>8. Telephone number</p>	<p>9. Email address</p>
<p>10. Date of entry</p>	<p>11. Date of exit</p>	<p>12. Reason for entry</p>
<p>13. Name of the organization</p>	<p>14. Address of the organization</p>	<p>15. Contact person</p>
<p>16. Date of registration</p>	<p>17. Date of renewal</p>	<p>18. Status of registration</p>
<p>19. Name of the sponsor</p>	<p>20. Address of the sponsor</p>	<p>21. Contact person</p>
<p>22. Date of issue</p>	<p>23. Date of expiry</p>	<p>24. Validity of the document</p>
<p>25. Name of the issuer</p>	<p>26. Address of the issuer</p>	<p>27. Contact person</p>
<p>28. Date of receipt</p>	<p>29. Date of return</p>	<p>30. Status of the document</p>
<p>31. Name of the holder</p>	<p>32. Address of the holder</p>	<p>33. Contact person</p>
<p>34. Date of issuance</p>	<p>35. Date of expiration</p>	<p>36. Validity of the document</p>
<p>37. Name of the issuer</p>	<p>38. Address of the issuer</p>	<p>39. Contact person</p>
<p>40. Date of receipt</p>	<p>41. Date of return</p>	<p>42. Status of the document</p>
<p>43. Name of the holder</p>	<p>44. Address of the holder</p>	<p>45. Contact person</p>
<p>46. Date of issuance</p>	<p>47. Date of expiration</p>	<p>48. Validity of the document</p>
<p>49. Name of the issuer</p>	<p>50. Address of the issuer</p>	<p>51. Contact person</p>
<p>52. Date of receipt</p>	<p>53. Date of return</p>	<p>54. Status of the document</p>
<p>55. Name of the holder</p>	<p>56. Address of the holder</p>	<p>57. Contact person</p>
<p>58. Date of issuance</p>	<p>59. Date of expiration</p>	<p>60. Validity of the document</p>
<p>61. Name of the issuer</p>	<p>62. Address of the issuer</p>	<p>63. Contact person</p>
<p>64. Date of receipt</p>	<p>65. Date of return</p>	<p>66. Status of the document</p>

LIPIEC ma dni 31.

JULJI.

*Święta Rzymskie.**Św. K. Wschod.*

1 S | Teodoryka Kapł.

19 Judy A.

ubyło dnia minut 5.

2 N | Nawiedzenie NMP.

20 Meftodja.

3 P | Heljodorai Anato.

21 Juljana M.

4 W | Józefa Kalasant.

22 Ewsewja.

5 S | Filomeny Panny.

23 Ahrypiny M.

6 C | Dominiki P. M.

24 Joanna Kres

7 P | Wiktoryna,

25 Fewronji.

8 S | Elzbiety Wdowy

26 Dawida.

ubyło dnia minut 13.

9 N | Cyrylla.

27 Samsona.

10 P | 7 Braci Męcen.

28 Kira i Joan.

11 W | Sabina W. i Pelag.

29 PETR IPA.

12 S | Jana Gwalberta.

30 Sob S 12 A.

13 C | Małgorzaty P. M.

1 Julji. Kos. i D

14 P | Bonawentury B.

2 Położ. R. P.

15 S | Henryka Ces. i Ro.

3 Jakinfła.

ubyło dnia minut 27.

16 N | N. M. P. Skaplerz.

4 Andreja Ar.

17 P | Alexego Wyznaw.

5 Afanasja.

18 W | Szymona i Kamil.

6 Sisoja.

19 S | Wincentego a Paul

7 Ftomy i Ak.

20 C | Czesława i Eljasza

8 Prokopja.

21 P | Daniela i Praksedy

9 Pankratja.

22 S | Marji Magdaleny.

10 SS. 45 Mu.

ubyło dnia minut 43.

23 N | Apolinaregó B.

11 Ewfimji

24 P | Krystyny M. i Kon.

12 Prokla i Ita.

25 W | Jakóba Apostoła.

13 Sob. Ar i Ha.

26 S | Anny Mat. N. P. M.

14 Akiły Apos.

27 C | Natalji Panny.

15 Kiryka i Jul

28 P | Innocentego P. i C.

16 Aftinohena.

29 S | Marty i Serafyny.

17 Mariny W.

ubyło dnia godzina 1 minut 3.

30 N | Kunegundy.

18 Jakinfła M.

31 P | Ignacego Lojoli.

19 Makriny.

LUNACJE

☽ Pierwsza Kwadra dn.  
8 o godzinie 10 minucie 54 r rana. Przyjemne i ciepłe powietrze czasem deszcz.

● Pełnia dnia 16 o godzinie 10 minucie 45 z rana. Pochmurno dalej wiatr chłodny z deszczem

☾ Ostatnia Kwadra dnia 23 o godzinie 12 minucie 52 po południu. Niestateczna pogoda.

☾ Nów dnia 30 o godzinie 8 minucie 49 z rana. Chłodno lecz w końcu piękna pogoda.

*Święta Wyz: Mojżesz:*

1, 2 Roszchodesz, czyli 1 Tamuz.

8, 15 Szabasy.

18 Szyweusorbetamuz, czyli post zburzenia Jerozolimy.

22, 29 Szabasy.

31 Roszchodesz, czyli 1 Aw.

SIERPIEŃ ma dni 31.

AWGUST.

*Święta Rzymskie.**S. K. Kat. Wsch.*

- 1 W Piotra w Okow.  
 2 S N. M. P. Anielskiéj  
 3 C Znaleź S. Szczep.  
 4 P Dominika Wyzn.  
 5 S N. M. P. Śnieżnéj.

- 20 Jłji Pror.  
 21 Simeóna Ju.  
 22 Marji Mah.  
 23 Trošma M.  
 24 Borysa i H.

ubyło dnia godzina 1 minut 25.

- 6 N Przemienienie Pań.  
 7 P Kajetana Wyzn.  
 8 W Cyjaka i Larga.  
 9 S Romana M.  
 10 C Wawrzyńca M.  
 11 P Zuzanny i Dygny.  
 12 S Klary Panny.

- 25 Anny M. B.  
 26 Jeremolaja  
 27 Pantelejmo.  
 28 Prochora.  
 29 Kalinika  
 30 Silwana Ap.  
 31 Jewdok. ma.

ubyło dnia godzina 1 minut 48.

- 13 N Hipolita i Kassya.  
 14 P † Euzebjusza M.  
 15 W WNIĘBOWZ. N. M.  
 16 S Rocha Wyznawcy.  
 17 C Mirona M. i Anast.  
 18 P Agapita Męczen.  
 19 S Rufina W.

- 1 Aw. SS. M. M.  
 2 Stefana Ar.  
 3 Isaakja Pr.  
 4 S. 70 rok E  
 5 Ewsiechnia.  
 6 PREOB. H.  
 7 Dometja.

ubyło dnia godzina 2 minut 16.

- 20 N Bernarda Opata.  
 21 P Joanny F. i Jacka.  
 22 W Saturnina Męcz.  
 23 S Filipa Benicjusza.  
 24 C Bartłomieja Apos.  
 25 P Ludwika Króla.  
 26 S Zefiryňa Pap. M.

- 8 Emiljana.  
 9 Matfija A.  
 10 Lawrentja.  
 11 Ewpla Ar.  
 12 Fotia M.  
 13 Maxima.  
 14 Micheja P.

ubyło dnia godzin 2 minut 41.

- 27 N Cezariusza Bis.  
 28 P Augustyna Bis.  
 29 W Ściegie s. Jana Ch.  
 30 S Felixa M. i Róży P  
 31 C Rajmunda Wi Ruf.

- 15 Uspienie B.  
 16 Neruk. Obr.  
 17 Mirona M.  
 18 Flora i Ław.  
 19 Andreja Str.

LUNACJE.

☾ Pierwsza Kwadra dnia  
 7 o godzinie 3 minucie 21 z rana. Ciepłe i przyjemne powietrze.

● Pełnia dnia 14 o godzinie 9 minucie 40 wieczór. Stała pododa.

☾ Ostatnia Kwadra dnia  
 21 o godzinie 5 minucie 32 wieczór. Pogoda dni, w końcu na odmiang zmierza.

☾ Now dnia 28 o godzinie 8 minucie 25 wieczór. Słońce dopieka, czasem deszcz.

*Święta Wyz: Mojżesz:*

- 5 Szabas Chazon, Smutny.  
 8 Tyszebeaw, post spaleni  
 Świątyni w Jerozolimie.  
 12 Szabas Nachmy, rado-  
 sny.

- 19, 26 Szabasy.  
 29, 30 Roszchodesz, czyli  
 1 Elul.



<p>1. Name of the person</p>	<p>2. Date of birth</p>	<p>3. Place of birth</p>
<p>4. Occupation</p>	<p>5. Education</p>	<p>6. Religion</p>
<p>7. Address</p>	<p>8. Telephone</p>	<p>9. Other details</p>
<p>10. Signature</p>	<p>11. Stamp</p>	<p>12. Remarks</p>
<p>13. Date</p>	<p>14. Time</p>	<p>15. Location</p>
<p>16. Name of the institution</p>	<p>17. Address</p>	<p>18. Contact number</p>
<p>19. Name of the person</p>	<p>20. Date of birth</p>	<p>21. Place of birth</p>
<p>22. Occupation</p>	<p>23. Education</p>	<p>24. Religion</p>
<p>25. Address</p>	<p>26. Telephone</p>	<p>27. Other details</p>
<p>28. Signature</p>	<p>29. Stamp</p>	<p>30. Remarks</p>
<p>31. Date</p>	<p>32. Time</p>	<p>33. Location</p>
<p>34. Name of the institution</p>	<p>35. Address</p>	<p>36. Contact number</p>
<p>37. Name of the person</p>	<p>38. Date of birth</p>	<p>39. Place of birth</p>
<p>40. Occupation</p>	<p>41. Education</p>	<p>42. Religion</p>
<p>43. Address</p>	<p>44. Telephone</p>	<p>45. Other details</p>
<p>46. Signature</p>	<p>47. Stamp</p>	<p>48. Remarks</p>
<p>49. Date</p>	<p>50. Time</p>	<p>51. Location</p>
<p>52. Name of the institution</p>	<p>53. Address</p>	<p>54. Contact number</p>
<p>55. Name of the person</p>	<p>56. Date of birth</p>	<p>57. Place of birth</p>
<p>58. Occupation</p>	<p>59. Education</p>	<p>60. Religion</p>
<p>61. Address</p>	<p>62. Telephone</p>	<p>63. Other details</p>
<p>64. Signature</p>	<p>65. Stamp</p>	<p>66. Remarks</p>

No.	Date	Description
1	1880	...
2	1881	...
3	1882	...
4	1883	...
5	1884	...
6	1885	...
7	1886	...
8	1887	...
9	1888	...
10	1889	...
11	1890	...
12	1891	...
13	1892	...
14	1893	...
15	1894	...
16	1895	...
17	1896	...
18	1897	...
19	1898	...
20	1899	...
21	1900	...
22	1901	...
23	1902	...
24	1903	...
25	1904	...
26	1905	...
27	1906	...
28	1907	...
29	1908	...
30	1909	...
31	1910	...
32	1911	...
33	1912	...
34	1913	...
35	1914	...
36	1915	...
37	1916	...
38	1917	...
39	1918	...
40	1919	...
41	1920	...
42	1921	...
43	1922	...
44	1923	...
45	1924	...
46	1925	...
47	1926	...
48	1927	...
49	1928	...
50	1929	...
51	1930	...
52	1931	...
53	1932	...
54	1933	...
55	1934	...
56	1935	...
57	1936	...
58	1937	...
59	1938	...
60	1939	...
61	1940	...
62	1941	...
63	1942	...
64	1943	...
65	1944	...
66	1945	...
67	1946	...
68	1947	...
69	1948	...
70	1949	...
71	1950	...
72	1951	...
73	1952	...
74	1953	...
75	1954	...
76	1955	...
77	1956	...
78	1957	...
79	1958	...
80	1959	...
81	1960	...
82	1961	...
83	1962	...
84	1963	...
85	1964	...
86	1965	...
87	1966	...
88	1967	...
89	1968	...
90	1969	...
91	1970	...
92	1971	...
93	1972	...
94	1973	...
95	1974	...
96	1975	...
97	1976	...
98	1977	...
99	1978	...
100	1979	...
101	1980	...
102	1981	...
103	1982	...
104	1983	...
105	1984	...
106	1985	...
107	1986	...
108	1987	...
109	1988	...
110	1989	...
111	1990	...
112	1991	...
113	1992	...
114	1993	...
115	1994	...
116	1995	...
117	1996	...
118	1997	...
119	1998	...
120	1999	...
121	2000	...
122	2001	...
123	2002	...
124	2003	...
125	2004	...
126	2005	...
127	2006	...
128	2007	...
129	2008	...
130	2009	...
131	2010	...
132	2011	...
133	2012	...
134	2013	...
135	2014	...
136	2015	...
137	2016	...
138	2017	...
139	2018	...
140	2019	...
141	2020	...
142	2021	...
143	2022	...
144	2023	...
145	2024	...
146	2025	...
147	2026	...
148	2027	...
149	2028	...
150	2029	...
151	2030	...
152	2031	...
153	2032	...
154	2033	...
155	2034	...
156	2035	...
157	2036	...
158	2037	...
159	2038	...
160	2039	...
161	2040	...
162	2041	...
163	2042	...
164	2043	...
165	2044	...
166	2045	...
167	2046	...
168	2047	...
169	2048	...
170	2049	...
171	2050	...
172	2051	...
173	2052	...
174	2053	...
175	2054	...
176	2055	...
177	2056	...
178	2057	...
179	2058	...
180	2059	...
181	2060	...
182	2061	...
183	2062	...
184	2063	...
185	2064	...
186	2065	...
187	2066	...
188	2067	...
189	2068	...
190	2069	...
191	2070	...
192	2071	...
193	2072	...
194	2073	...
195	2074	...
196	2075	...
197	2076	...
198	2077	...
199	2078	...
200	2079	...
201	2080	...
202	2081	...
203	2082	...
204	2083	...
205	2084	...
206	2085	...
207	2086	...
208	2087	...
209	2088	...
210	2089	...
211	2090	...
212	2091	...
213	2092	...
214	2093	...
215	2094	...
216	2095	...
217	2096	...
218	2097	...
219	2098	...
220	2099	...
221	2100	...

WRZESIEŃ ma dni 30. SENTIABR.

*Święta Rzymskie.*

*S.K. Kat. Wsch.*

1 P	Idziego Opat.	20	Samuila Pr.
2 S	Stefana Króla W.	21	Ftadeja A.

ubyło dnia godzin 3 minut 8.

3 N	Serapji P. M. ilzab.	22	Ahafonika.
4 P	Rozalij Panny.	23	Łuppa Mu.
5 W	Wawrzyńca B.	24	Ewtichja S.
6 S	Zacharjasza Pr.	25	Warstołom.
7 C	† Reginy P. M.	26	Adrijana i N.
8 P	NARODZENIE P. M.	27	Pimena.
9 S	Sergjusza P.	28	Mojseja M.

ubyło dnia godzin 3 minut 36.

10 N	Mikołaja z Tolent.	29	U. Hl. S. J.
11 P	Teodory pokut.	30	Alexandra.
12 W	Walerjana i Selez.	31	Poło. Poja.
13 S	Amata Kapł.	1	Sen. Simona
14 C	Podwyższenie ś. K	2	Mamanta.
15 P	Nikodema.	3	Anftima S.
16 S	Cyprjana i Euf. M.	4	Wawilfy.

ubyło dnia godzin 4 minut 4.

17 N	Justina Męcz.	5	Zachar. i E.
18 P	Józefa i Tomasza.	6	Wosp. Czu.
19 W	Januarjusza B.	7	S zonta M.
20 S	† Eustachjusza M.	8	Rozd. P. B.
21 C	Mateusza Ap.	9	Joakima.
22 P	† Maurycego M.	10	Minodory.
23 S	† Tekli P. M.	11	Fteodory P.

ubyło dnia godzin 4 minut 32.

24 N	Gerarda Bis.	12	Aftnoma.
25 P	Cyprjana i Justyny	13	Kornilja S.
26 W	Józefata B. M.	14	Woz. Cz. K.
27 S	Kosmy i Damjana.	15	Nikity Wiel.
28 C	Wacława Króla.	16	Efimji W. M.
29 P	Michała Archan.	17	Sofji Mucz.
30 S	Hieronima K. D.	18	Ewmenja.

LUNACJE.

☾ Pierwsza Kwadra dn.  
5 o godzinie 10 minucie 7 wieczór. Parno z grzmotami.

● Pełnia dnia 13 o godzinie 7 minucie 42 z rana. Mocne upały, w końcu pochmurza się.

☾ Ostatnia Kwadra dnia 19 o godzinie 11 minucie 22 wieczór. Pochmurno, wiatr z deszczem powietrze chłodzi.

☾ Nowy dzień 27 o godzinie 10 minucie 59 z rana. Pogoda stała z upałem.

*Święta Wyz. Mojżesz:*

2, 9, 16, 23 Szabasy.  
28, 29 Roszhaszana czyli Nowy rok 5609.  
30 Szabas szywa, pokutny.

PAŹDZIERNIK na dni 31. OKTJABR.

Święta Rzymskie. [Sw. K. Wschod.

ubyło dnia godzin 5.

1 N	Remigjusza B.	19 Trofim.
2 P	Aniołów Stróżów.	20 Ewstawja.
3 W	Kandyda i Ludom.	21 Kodrata.
4 S	Franciszka Sera.	22 Foki S. M.
5 C	Marcelina B.	23 Zacz. S. Jo.
6 P	Brunona Wyzn.	24 Ftekły M.
7 S	Justyny Panny M.	25 Eufrosynji.

ubyło dnia godzin 5 minut 28.

8 N	Brygidy Wdowy.	26 Joanna Bo.
9 P	Dyonizego B.	27 Kallistrata.
10 W	Franciszka Borg.	28 Charitona.
11 S	Placydy Panny.	29 Kirjaka.
12 C	Maxymiljana B.	30 Hrihorja S.
13 P	Edwarda Króla.	1 Okti. POK. B
14 S	Kalixta Pap. M.	2 Kiprjana.

ubyło dnia godzin 5 minut 56.

15 N	Teressy i Jadwigi.	3 Dionisja.
16 P	Florentyna B.	4 Jerofteja. S
17 W	Wiktora M.	5 Charitiny.
18 S	Łukasza Ewan.	6 Ftomy Ap.
19 C	Piotra z Alkanta.	7 Serchja M.
20 P	Ireny Panny.	8 Pelahji Pr.
21 S	Urszuli Panny.	9 Jakowa A.

ubyło dnia godzin 6 minut 24;

22 N	Jana Kan. i Kordu.	10 Ewlampja.
23 P	Jana Kapistrana.	11 Filipa A.
24 W	Rafała Arch.	12 Prowa M.
25 S	Kryspina.	13 Karpa M.
26 C	Ewarysta P.	14 Nazarja M.
27 P	Sabiny Męcz.	15 Ewfmja.
28 S	Szymona i Judy.	16 Łohina M.

ubyło dnia godzin 6 minut 51:

29 N	Narcysa B.	17 Ossji Pror.
30 P	Zenobjusza B.	18 Łuki Apos.
31 W	Wolfganganga B.	19 Joita Pror.

LUNACJE.

☾ Pierwsza Kwadra dnia 5 o godzinie 3 minucie 25 po południu. Dni gorące z grzmotami.

● Pełnia dnia 12 o godzinie 5 minucie 20 wieczorem. Deszcz przy ciepłym powietrzu.

☾ Ostatnia Kwadra dnia 19 o godzinie 7 minucie 51 z rana. Pogodno i piękne dni.

☾ Now dnia 27 o godzinie 4 minucie 10 z rana. Stała pogoda, lecz w końcu odmianę obiecuje.

Święta Wyz. Mojżesz:

- 1 Post Gedalja.  
 7 Jomkipur, Sądny dzień, post Wielki.  
 12, 13 Sukos, święta kuczek, uroczyste.  
 14 Szabas Chalhamoed.  
 15, 16, 17 Chalhamoed święta wolne.  
 18 Hoszana Raba, święto Palmowe.  
 19, 20 Ostatnie święta uroczyste.  
 21 Szabas.  
 27, 28 Roszchoderz, czyli 1 Chesz.



<p>1. [Faint text]</p>	<p>[Faint text]</p>	<p>[Faint text]</p>
<p>2. [Faint text]</p>	<p>[Faint text]</p>	<p>[Faint text]</p>
<p>3. [Faint text]</p>	<p>[Faint text]</p>	<p>[Faint text]</p>
<p>4. [Faint text]</p>	<p>[Faint text]</p>	<p>[Faint text]</p>
<p>5. [Faint text]</p>	<p>[Faint text]</p>	<p>[Faint text]</p>
<p>6. [Faint text]</p>	<p>[Faint text]</p>	<p>[Faint text]</p>
<p>7. [Faint text]</p>	<p>[Faint text]</p>	<p>[Faint text]</p>
<p>8. [Faint text]</p>	<p>[Faint text]</p>	<p>[Faint text]</p>
<p>9. [Faint text]</p>	<p>[Faint text]</p>	<p>[Faint text]</p>
<p>10. [Faint text]</p>	<p>[Faint text]</p>	<p>[Faint text]</p>
<p>11. [Faint text]</p>	<p>[Faint text]</p>	<p>[Faint text]</p>
<p>12. [Faint text]</p>	<p>[Faint text]</p>	<p>[Faint text]</p>
<p>13. [Faint text]</p>	<p>[Faint text]</p>	<p>[Faint text]</p>
<p>14. [Faint text]</p>	<p>[Faint text]</p>	<p>[Faint text]</p>
<p>15. [Faint text]</p>	<p>[Faint text]</p>	<p>[Faint text]</p>
<p>16. [Faint text]</p>	<p>[Faint text]</p>	<p>[Faint text]</p>
<p>17. [Faint text]</p>	<p>[Faint text]</p>	<p>[Faint text]</p>
<p>18. [Faint text]</p>	<p>[Faint text]</p>	<p>[Faint text]</p>

LISTOPAD ma dni 30.

NOJABR.

*Święta Rzymskie.**Św. K. Wschod.*

1 S	WSZYSTKICH S.	20	Artemja W.
2 C	<i>Dzień Zaduszny.</i>	21	Harjona.
3 P	Huberta B.	22	Każ. Boż.
4 S	Karola Borome.	23	Jakowa A.

ubyło dnia godzin 7 minut 21.

5 N	Zachar. i Elzbiety.	24	Azefty M.
6 P	Leonarda Wyzn.	25	Markjana.
7 W	Engelberta B.	26	Dymitrja.
8 S	Godfyda B.	27	Nestora M.
9 C	Teodora Męcz.	28	Terentja.
10 P	Andrzeja z Awel.	29	Anastazji.
11 S	Marcina B.	30	Zinowja.

ubyło dnia godzin 7 minut 42.

12 N	5 Braci Polaków.	31	Stachja A.
13 P	Dydaka Wyz.	1	Noja Kosmy
14 W	Serapjona M.	2	Akindyna (*)
15 S	Leopolda Wyzn.	3	Akepsimy.
16 C	Edmunda.	4	Joannikja.
17 P	Salomei Panny.	5	Halaktjon.
18 S	Maxyma B.	6	Pawła Ispo.

ubyło dnia godzin 8 minut 5.

19 N	Stanisława Kost.	7	SS. 33 Mu.
20 P	Felixa Wyzn.	8	SOBOR S.M
21 W	Ofiarowanie N.M.P	9	Anisifora.
22 S	Cecylji Panny M.	10	Erasta i Ol.
23 C	Klemensa Pap.	11	Miny M.
24 P	Jana od Krzyża.	12	Joanna Mił.
25 S	Katarzyny P. M.	13	Joanna Zło.

ubyło dnia godzin 8 minut 26.

26 N	Konrada B.	14	Filipa A.
27 P	Barlaama.	15	Hurja M.
28 W	Rufa M. i Manswet	16	Matfteja A.
29 S	Saturnina M.	17	Hrihorja N.
30 C	Andrzeja Apost.	18	Platona.

(\*) W tym dniu Greko-Unieci obchodzą Świętego Józefata.

LUNACJE.

☾ Pierwsza Kwadra dnia 4 o godzinie 7 minucie 27 z rana. Chłodno, czasami deszcz.

● Pełnia dnia 11 o godzinie 2 minucie 59 z rana. Pochmurno z wiatrami i deszczem.

☾ Ostatnia Kwadra dnia 17 o godzinie 8 minucie 11 wieczór. Zimne i nieprzyjemne powietrze.

☾ Nowość dnia 25 o godzinie 10 minucie 53 wieczór. Niestabilna pogoda z ostrym zimnem.

*Święta Wyz: Mojżesz:*

4, 11, 18, 25 Szabasy.  
26 Roszchodesz, czyli 1 Kislew.

## GRUDZIEŃ ma dni 31. DEKABR.

## Święta Rzymskie

S.K. Kal. Wsch.

1 P	Eligjusza B.	19	Awdja Pr.
2 S	Bibjany P. M.	20	Hrihorja D.

ubyło dnia godzin 8 minut 42.

3 N	Franciszka Xa.	21	WCHOD P.
4 P	Barbary Panny. M.	22	Filimona A.
5 W	Sabby Op.	23	Amfilochja.
6 S	Mikofaja B.	24	Ekateriny.
7 C	† Ambrożego B.	25	Klimenta P.
8 P	NIEPOKA. N. M. P.	26	Alipja Pr.
9 S	Leokadji i Waterji.	27	Jakowa Per.

ubyło dnia godzin 8 minut 55.

10 N	N. M. P. Loretańs.	28	Stefana Pr.
11 P	Damazego P.	29	Paramona.
12 W	Alexandra M.	30	Andreja A.
13 S	Łucji Panny M.	1	Deka Nauma
14 C	Spirydjona B.	2	Awakuma.
15 P	Waterjana B.	3	Sofonja Pr.
16 S	Albiny P. M.	4	Warwary.

ubyło dnia godzin 9 minut 2.

17 N	Łazarza B.	5	Sawwy P.
18 P	Gracjana B.	6	NIKOŁAJA.
19 W	Nemezjusza M.	7	Amwrossja.
20 S	† Teofila M.	8	Potapja Pr.
21 C	Tomasza Apost.	9	Zacz P. Boi
22 P	† Flawjana M.	10	Miny M.
23 S	† Wiktorki Panny	11	Danijła Pr.

ubyło dnia godzin 9 minut 4.

24 N	† Adama i Ewy.	12	Spiridona.
25 P	NARODZ. CHR. P.	13	Jewstratja.
26 W	SZCZEPANA p. M.	14	Firsa M.
27 S	Jana Ewangelisty.	15	Elewterja.
28 C	Młodzianków.	16	Ahheja Pr.
29 P	Tomasza Kan.	17	Daniła Pr.
30 S	Dawida Króla.	18	Sewestjan.

przybyło dnia minut 4.

31 N	Sylwestra Papieża	19	Wonifata.
------	-------------------	----	-----------

## LUNACJE.

☾ Pierwsza Kwadra dn.  
3 o godzinie 9 minut  
30 wieczór. Mroźna po-  
goda, dalej wiatr na od-  
miang godzi.

● Pełnia dnia 10 o go-  
dzinie 1 minucie 8 po  
południu. Pochmurno,  
wilgotne i zimne powiet:

☾ Ostatnia Kwadra dnia  
17 o godzinie 12 minu-  
cie 37 po południu. Mro-  
źne powietrze, niekiedy  
śnieg.

☾ Nów dnia 25 o godzi-  
nie 5 minucie 46 wie-  
czór. Wiatr mroźny po-  
tém śnieg.

## Święta Wyz. Mojdysz:

- 2, 9, 16 Szabasy.  
20—27 Chanuka czyli pa-  
miątka zwycięstwa Ma-  
chabeuszów.  
23 Szabas Chanuka.  
25, 26 Roszechodesz czyli  
1 Tewas.  
30 Szabas.









**DOM CESARSKI ROSSYJSKI**

Jego Cesarska Mość Najjaśniejszy MIKOŁAJ I PAWŁOWICZ Cesarz Wszech Rosji Król Polski, urodził się dnia (25 Czerwca) 7 Lipca 1796 roku, wstąpił na Tron dnia (19 listopada) 1 Grudnia 1825 roku.

Jej Cesarska Mość Najjaśniejsza Cesarzowa i Królowa ALEXANDRA FEDEROWNA urodzona  $\frac{1}{13}$  Lipca 1798 roku.

J. C. W. Cesarzewicz Nast: Tronu i W. Xżę *Alexander Mikołajewicz*, ur.  $\frac{47}{29}$  Kwietnia 1818 roku.

J. C. W. Cesarzewiczowa i W. Xżna *Marja Alexandrowna* ur: (27 Lipca) 8 Sierpnia 1824 roku.

Ich Dzieci: J. C. W. W. Xżę *Mikołaj Alexandrowicz* ur.  $\frac{6}{20}$  Września 1843 roku; J. C. W. W. Xżę *Alexander Alexandrowicz* ur: (26 Lutego) 10 Marca 1845 r., i J. C. W. W. Xżka *Alexandra Alexandrówna*, ur:  $\frac{43}{30}$  Sierpnia 1842 r.

J. C. W. W. Xżę *Włodzimierz Alexandrowicz* urod:  $\frac{49}{22}$  Kwietnia 1847 roku.

J. C. W. W. Xżę *Konstanty Mikołajewicz* uro:  $\frac{7}{21}$  Września 1827 roku.

J. C. W. W. Xzę *Mikołaj Mikołajewicz* urod: (27 Lipca) 8 Sierpnia 1831 roku.

J. C. W. W. Xzę *Michał Mikołajewicz* uro.  $\frac{13}{23}$  Października 1832 roku.

J. C. W. W. Xzę *Michał Pawłowicz* urod: (28 Stycznia) 9 Lutego 1798 roku.

J. C. W. W. Xżna *Helena Pawłówna* ur: (28 Grudnia 1806) 9 Stycznia 1807 roku.

J. C. W. W. Xżna *Marja Mikołajewna* urod.  $\frac{6}{18}$  Sierpnia 1819 r., małżonka J. C. W. Xcia *Maxymiljana Leuchtenbergskiego*.

ICH DZIECI: J. C. W. Xzę *Mikołaj Maxymiljanowicz* uro. (23 Lipca) 4 Sierpnia 1843 roku, J. C. W. Xeczka *Marya Maxymiljanowna*, ur:  $\frac{4}{16}$  Października 1841 roku i J. C. W. Xeczka *Eugenia*, ur: (20 Marca) 1 Kwietnia 1845 roku.

J. C. W. W. Xeczka *Olga Mikołajewna*, ur: (30 Sierpnia) 11 Września 1822 r. małżonka J. Król: Wys: Xcia Następcy Tronu Wirtemberskiego.

J. C. W. W. Xeczka *Katarzyna Michałówna* ur:  $\frac{16}{28}$  Sierpnia 1827 r.

J. C. W. W. Xżna *Marja Pawłówna*, ur:  $\frac{4}{16}$  Lutego 1786 r. Panująca W. Xiężna Sasko-Wajmarska.

J. Król. Moś W. Xżna *Anna Pawłówna* uro.  $\frac{7}{19}$  Stycznia 1795 r. Królowa Niderlandzka.

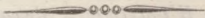

**DNI GALOWE**  
**W CESARSTWIE ROSSYJSKIEM**  
**I KRÓLESTWIE POLSKIEM.**

- W STYCZNIU. Dnia  $13/1$  Nowy Rok i Rocznica: Urodz. J. C. W. W. X. *Heleny Pawłównej*.  $19/7$  Rocznica: Urodz. J. C. W. W. X. *Anny Pawłównej*.
- W LUTYM. 9 (28 Stycznia) Rocznica: Urodz. J. C. W. W. X. *Michała Pawłowicza*.  $15/3$  Imieniny J. C. W. W. X. *Anny Pawłównej* oraz Święto Orderu *S. Anny*.  $1/4$  Rocznica: Urodz. J. C. W. W. X. *Marji Pawłównej*.
- W MARCU. 10 (26 Lutego) Rocznica: Urodz. J. C. W. W. X. *Alexandra Alexandrowicza* Syna J. C. W. W. X. Nast. Tronu.
- W KWIETNIU.  $22/10$  Rocznica: Urodz. J. C. W. W. X. *Włodzimierza Alexandrowicza* Syna J. C. W. W. X. Nast. Tronu.  $29/17$  Rocznica: Urodz. J. C. W. W. X. Cesarzowicza *Alexandra Mikołajewicza* Nast. Tronu.
- W MAJU. 3 (21 Kwietnia) Imieniny Jéj Cesars. Królew. Mości N. ALEXANDRY FEDEROWNEJ tudzież Imieniny J. C. W. W. X. *Alexandry Alexandrównej* córki J. C. W. W. X. Nast. Tronu.
- W CZERWCU. 2 (21 Maja) imieniny J. C. W. W. X. *Konstantyna Mikołajewicza* i J. C. W. W. X. *Heleny Pawłównej*.
- W LIPCU. 7 (25 Czerwca) Rocznica: Urodz. Jego Ces. Król. Mości Naj. MIKOŁAJA PAWŁOWICZA Cesarza Wszech Rosyi Króla Polsk:  $13/1$  Rocznica: Urodz. Jéj Ces. Król. Mości Najj. ALEXANDRY FEDOROWNEJ.  $23/11$  Imieniny J. C. W. W. X. *Ólgi Mikołajewnej* Małżonki J. R. W. Nast. Tronu Wirtembergskiego.  $21/45$  Imieniny

J. C. W. W. X. *Włodzimierza Alexandrowicza* Syna J. C. W. W. X. Nast: Tronu.

W SIERPNIU. 3 (22 Lipca) Imieniny J. C. W. W. X. *Marji Alexandrównéj* Małżonki J. C. W. W. X. Nast: Tronu J. C. W. W. X. *Marji Mikołajewnéj* Małżonki J. C. W. W. X. Leuchtenb: i J. C. W. W. X. *Marji Pawłównéj*. 8 (27 Lipca) Rocz: Urod: J. C. W. W. X. *Marji Alexandrównéj* Mał: J. C. W. W. X. Nas: Tronu i Rocz: Urod: J. C. W. W. X. *Mikołaja Mikołajewicza*.  $\frac{15}{6}$  Rocz: Urod: J. C. W. W. X. *Marji Mikołajewnéj* Mał: J. C. W. W. X. *Maxym: Leucht*:  $\frac{28}{46}$  Rocz: Uro: J. C. W. W. X. *Katarzyny Michałównéj*.  $\frac{30}{18}$  Rocz: Urodz: J. C. W. W. X. *Alexandry Alexandrownéj* córki J. C. W. W. X. Nast: Tronu.

W WRZEŚNIU. 3 (22 Sierp.) Rocz: Kor: Jego Ces: Król: Mei Naj: MIKOŁAJA PAWŁOWICZA i Jej C. R. Mei Naj: ALEXANDRY FEDOROWNEJ. 11 (30 Sierp.) Imieniny J. C. W. W. X. *Alexandra Mikołajewicza* Nast: Tronu, tudzież Imieniny J. C. W. W. X. *Alexandra Alexandrowicza*, syna Ces: Nast: Tronu i Rocz: Urod: J. C. W. W. X. *Ołgi Mikołajewnéj* Małż: J. R. W. Nast: Tronu Wirtembergs: i S. Alex: News:  $\frac{20}{2}$  Rocz: Urod: J. C. W. W. X. *Mikołaja Alexandrowicza* Syna J. C. W. W. X. Nast: Tronu:  $\frac{21}{9}$  Rocz: Urod: J. C. W. W. X. *Konstantyna Mikołajewicza*.

W PAŹDZIERNIKU. 4 (22 Wrześ.) Sw: Orde: S: Równo-Apostolskiego Xięcia Włodzimierza.  $\frac{25}{3}$  Rocz: Uro: J. C. W. W. X. *Michała Mikołajewicza*.

W LISTOPADZIE.  $\frac{30}{1}$  Imieniny JJ. CC. WW. XX. *Michała Mikołajewicza* i *Michała Pawłowicza*, tudzież święto wszystkich Cesarsko-Rossyjskich Orderów.

W GRUDNIU. 2 (20 Listop.) Pamiątka wstap: na Tron Jego Cesa: Król: Mei Naj: MIKOŁAJA PAWŁOWICZA. 6 (24 Listop.) Imien: J. C. W. W. X. *Katarzyny Michałównéj* i Sw: Ord: S. *Katarzyny*. 8 (26 List.) Sw: Ord: S. Jerzego. 12 (30 Lis:) Sw: Ord: S. Andrzeja Apost:  $\frac{15}{1}$  Imien: Jego Ces: Rr: Mei Naj: MIKOŁAJA PAWŁOWICZA Ces: Wszech Rossyi Króla Pols: oraz J. C. W. W. X. *Mikołaja Alexandrowicza* Syna J. C. W. W. X. Nast: Tro.

## Kościoły i Klasztory w Warszawie.

	ulice		ulice
Śgo Jana (Katedra).	Śto Jańska	OO. Reformatów .	Senators.
Katedra Prawosławna Śtėj Trójcy.	Długa.	Panien Kanoniczek	Senators.
Cerkiew Greko-Ros.	Podwale	XX. Kapucynów .	Miodowa.
Cerkiew Aleksandr:	w Cytadeli	OO. Bernadynów.	Kra:Przed:
Koś. Księży Pijarów	Śto Jańska	Dobroczynności .	ditto
dito Augustjan:	Piwna.	Karmelitów (bos.)	ditto
Ś. Ducha (po Paul.)	Freta.	Panien Wizytek .	ditto
Księży Dominikan:	dito	Śto-Krzyski . . .	ditto
Panien Sakrament:	Nowe Mia.	Śgo Aleksandra .	Nowy Sw.
Panny Marji. . . .	Przyrynek	Śtėj Trójcy (Trynit.)	Solec.
Księży Franciszkan:	Zakroczy.	Dzieciątka Jezus .	w Gmachu
Braci miłosierdzia	Bonifrate.	Śgo Rocha . . . .	Kra:Przed:
(Bonifratry) . .	Leszno.	XX. Bazyłjanów .	Miodowa.
Karmelitów (trzew.)	Chłodna.	Kapl. Anglikańska	Miodowa
Ś. Karóła Boróme.		Ewangelicko-Refo.	Leszno.
		Ewangelicko-Augs.	Mazowiec.

## Miejsca, w których Władze Cesarstwa i Królestwa posiedzenia swoje odbywają.

### Władze Wojskowe.

	ulice.	Nra
Kancelarja Główno - Dowodzącego Armią czynną (w Zamku) . . . . .	Kr. Przed.	1
Kancel. Dyplomatyczna przy Główno-Dowodzącym czynną Arm. (w Pałacu pod blachą)	Grodzka.	364
Kancel. Naczelnika Sztabu Głównej Ar. Czynnej (w Zamku) . . . . .	Kr. Przed.	1
Zarząd Jenerała Kwaternmistrza (w Zamku i Pałacu Prymasowskim), . . . . .	Senators.	479

Zarząd Naczelnika Artyllerii . . . . .	Aleksand.	2850
Zarząd Naczelnika Inżynierów . . . . .	w Cytadel.	2009
Główne dyżurstwo armji . . . . .	Senators.	479
Polowy Audytorjat armji . . . . .	Kr. Przed.	413a
Zarząd Wojenny Generała Polic-Majstra . . . . .	Sto Jańska	25
Intendentura armji . . . . .	Kr. Przed.	413

### Władze Duchowne i Cywilne.

Kancelarja Namiestnika J. C. K. Mości, w Pałacu Namiest. Królew . . . . .	Kr. Przed.	387
Rada Administracyjna Królestwa . . . . .	ditto	387
Ogólne zebranie Warszaw. Depart. Rządząc. Senatu odbywa posiedzenie (w Pał. N. K.) . . . . .	ditto	387
Departament IX i X odbywa posiedzenie . . . . .	Długa.	549
Heroldja Królestwa (w Pałacu Namiest. Kró.) . . . . .	Kr. Przed.	387
Konsystorz Warszaw, wyznania Katolickiego . . . . .	Miodowa.	492
ditto ditto ditto Ewangelic. . . . .	Nowy Sw.	1286
Komisja Rząd. Spraw Wew. Duchownych i Oświecenia Publicznego . . . . .	Przejazd.	646
Towarzystwo Dobroczytności Warszawskie . . . . .	Kr. Przed.	370
Rada Główna Opiekuńcza Zakł. Dobroczyn. . . . .	Przejazd.	646
Komisja Kwaternicza Miasta Warszawy . . . . .	Senators.	461
Redakcja Gazety Rządowej . . . . .	Miodowa.	493
Dyrekcja Teatrów, w Gmachu Teatralnym . . . . .	Senators.	474
Dyrekcja Ubezpieczeń i Kasa Oszczędności . . . . .	Nowolipki	2406
Dyrekcja Pocht . . . . .	Kr. Przed.	421
Komisja Rządowa Sprawiedliwości . . . . .	Długa.	591
Bióro Tomaczów Rosyjskich . . . . .	Miodowa.	487
Sąd Apelacyjny . . . . .	ditto	487
Sąd Kryminalny Guberni Warszawskiej . . . . .	Długa.	549
Sąd Policji Poprawczej Wydziału I i II . . . . .	Dzielna.	2369
Trybunał Cywilny Wydziału I i II . . . . .	Długa.	549
ditto Handlowy ditto ditto . . . . .	ditto	550
Sąd Pokoju Wydziału I. Do którego należą Cirkuly: 1, 2, 4 i 5. Odbywa posiedze-		



nia w oddziale spornym w Poniedziałki i Czwartki. W oddziale pojednawczym we Wtorki i Piątki . . . . .	Zakroczy.	1857
Sąd Pokoju Wydziału II. Do którego należą Cirkule: 3, 6, 7 i 11. Odbywa posiedzenia w oddziale spornym we Wtorki i Piątki. W oddziale pojednawczym w Poniedziałki i Czwartki . . . . .	Długa.	549
Sąd Pokoju Wydziału III. Do którego należą Cirkule: 8, 9 i 10. Odbywa posiedzenia w oddziale spornym w Srody i Soboty. W oddziale pojednawczym w Poniedziałki i Czwartki . . . . .	Nowy Sw.	1246
Sąd Pokoju Wydziału IV. Do którego należy Cirkul 12 czyli Przedmieście Praga. Odbywa posiedzenia w oddziale spornym we Wtorki i Soboty. W oddziale pojednawczym w Poniedziałki i Czwartki. . . . .	Brukowa.	379
Prokuratorja Królestwa Polskiego . . . . .	Dziekanka	2667
Komisja Rządowa Przychodów i Skarbu. . . . .	Rymarska	743
Urząd Mennicy . . . . .	Bielańska	607
Urząd Fabryki Stępla . . . . .	Rymarska	743
Urząd Loterji. . . . .	Nowy Sw.	1319
Komora Składowa . . . . .	Elektoral.	759
Urząd Konsumcyjny . . . . .	Leszno	706
Administracja dochodów Skarbowych Tabak	Długa	542
Dozór Magazynu Rządowego drzewa. . . . .	Bugaj	2602
Najwyższa Izba Obrachunkowa Król. Pols. . . . .	Nowy Sw.	1286
Komisja Emerytalna (w Pał. Nam. Królew.)	Kr. Przed.	387
Okręg Naukowy Warszawski (w Pał. Kaźm.)	ditto	394
Komitet Cenzury Warszawskiej ditto	ditto	—
Komitet Instytutów Naukowych Prywatnych w Warszawie (w Pałacu Kaźmirowskim) . . . . .	ditto	—
Gabinet Fizyczny. modeli gipsowych, mineralogji i zoologji (w Pał. Kaźm.). . . . .	ditto	—

Biblioteka Okręgu Naukowego Warszawsk.	Kr. Przed.	394
Obserwatorium Astronomiczne . . . . .	Alea . . . . .	2987
Zarząd Komunikacji Lądowych i Wodnych .	Nowy Sw.	1269
Komitet Drogi Żelaznej, odbywa posiedze- nie w Zamku . . . . .	Kr. Przed	1
Wydział pozostały po b. Kom. Rząd. Wojny	Senators.	479
Bank Polski . . . . .	Elektoral.	744
Komitet Towarzystwa Kredytowego Ziemsk.	Podwale.	500
Dyrekcja Szczegółowa Guberni Warszawsk.	ditto	500
Rząd Gubernialny Warszawski . . . . .	Nalewki.	616

### Władze Miejsowe.

Kancelarja Cywilna Warszawsko-Wojenne- go Gubernatoro (w Pał. Brülowskim) . . .	Wierzbo.	612
Warszawski Ordonans-haus (w Pał. Saskim)	Kr. Przed.	413
Magistrat Miasta Warszawy (w Ratuszu) . .	Senators.	462
Zarząd Ober-Policmajstra Miasta Warsza- wy (w Ratuszu) . . . . .	ditto	462
Wydział Kontroli służących (w Ratuszu).	Senators.	462

### Instytuty Dobroczynne i Szpitale.

Szpital Dzieciątka Jezus . . . . .	Szpitalna	1353
— Sgo Ducha (PP. Marcinkanek) . . . . .	Przyrynek	1896
— Sgo Rocha . . . . .	Kr. Przed.	395
— Sgo Łazarza . . . . .	Książęca	1747
— Obląkanych mężczyzn, Sgo Jana Bo- żego (dawniej braci miłosierdzia) . . . .	Bonifrate.	2166
— Ewangelicko-Augsburski . . . . .	Karmelic.	2484
— Wyznania Mojżeszowego . . . . .	Pokorna.	2214
— Starców Sgo Ducha i Panny Marji . . .	Przyrynek	1896
Instytut Optalmiczny . . . . .	Marszałk.	1381
— Głuchoniemych i Ociemniałych . . . .	Wiejska .	1737
— Sierot i Nowicjatek PP. Miłosier- dzia (Sgo Kazmierza) . . . . .	Tamka . .	2858

Instytut Towarzystwa Dobroczynności . . .	Kr. Przed.	370			
— Moralnie zaniedbanych dzieci . . .	Ordynack.	2874			
— Rządowy szczepienia ospy . . .	Sto Krzys.	1335			
Dom Sierot i ochrony małych dzieci . . .	Nowy Sw.	1282			
— Przytulku starców i sierot, Gminy E-wangelicko-Augsburskiej . . .	Mazowiec.	1349			
— Przytulku i Pracy . . .	Wolska .	3102			
— — ubogich sierot wyz. Mojżesz.	ditto	—			
<b>Salę Ochrony Ubogich Dzieci.</b>					
Sala I. . .	Kr. Przed.	370	Sala V. . .	Nowy Sw.	1282
— II. . .	Nowe Mia.	1885	— VI. . .	Pokorna.	2143
— III. . .	Leszno .	684	— VII. . .	Pańska .	1202
— IV. Praga	Brukowa	397			

### Policja Wykonawcza.

Cyrkuł I. . .	Piwna . .	11	Cyrkuł VIII	Twarda .	1096
— II. . .	Zakroczy.	1833	— IX.	Mokotow.	1660
— III. . .	Długa . .	586	— X.	Ordynack.	2874 <sup>ab</sup>
— IV. . .	Nalewki .	2257	— XI.	Bednarsk.	2667 <sup>a</sup>
— Vi IV.	Dzika . .	2426	— XII.	Targowa.	155 <sup>ab</sup>
— VII. . .	Chłodna .	766	(na Pradze).		

### Komisarze Administracyjni.

Cyrkuł I i XI	Browarna	2704	Cyr: VII i VIII	Chłodna.	921
— II i III	Miodowa	492	— IX i X	Solna . .	2973
— IV, Vi VI	Muranow.	2191 <sup>b</sup>	— XII	Brukowa	376

### Sekwestratorowie.

Cyrkuł I i XI	Sto Jańska	297	Cyrk: VII i VIII	Żabia . .	951
— II i III	Nowe Mias	346	— IX i X	Sto Krzys.	1344
— IV, Vi VI	Leszno .	714	— XII	Nowe Mia.	346

### Konsulaty Zagraniczne.

Konsulat Jeneralny Ces. Król. Austriackiego	Kr. Przed.	413
Konsulat Król. Jmc. Wiel. Bryta. . . . .	Alea . . .	1713
Konsulat Jeneralny Królewsko Pruski . . .	Kr. Przed.	388
Konsulat Królewsko Francuzki . . . . .	Mazowiec.	1347

## Zakłady Naukowe.

Akademja Rzymsko-Katolicka . . . . .	Zakroczy.	1863
Gimnazjum Gubernialne . . . . .	Kr. Przed.	394
Gimnazjum Drugie . . . . .	Nowolipki	2405
Gimnazjum Realne . . . . .	Kr. Przed.	394
Instytut Gospodarstwa i Leśnictwa	w Marym.	
Kursa Pedagogiczne . . . . .	Kr. Przed.	394
Szkoła Duchowna Powiatowa Grecka.	Długa . .	589
— Sztuk Pięknych . . . . .	Kr. Przed.	394
— Farmaceutyczna . . . . .	Jezuicka.	73
— Ortopedyczna i Gimnastyczna . . . . .	Danielew.	606
— Weterynaryj. . . . .	w Łazien.	—
— Powiatowa Pierwsza . . . . .	Wiejska .	1723
— — Druga . . . . .	Długa . .	592
— — Realna . . . . .	Królewsk.	1005
Szkoła Wyższa przy Kościele Ewangelickim	Królewsk.	1071
— Rabinów . . . . .	Gęsia . .	2247

## Pensje Wyższe.

<i>Mezkie.</i>					
Leszczyński .	Sto Jerska	1775	Kurhanowicz	Miodowa	493
Meunieur .	Elektoral.	747	Kucharska .	Sto Krzys.	1346
Putz . . . .	Miodowa	493	Marchande .	Nowy Sw.	1245
Watke . . .	Senators.	468	Mijkowska .	Leszno. . .	726
<i>Żeńskie.</i>			Nowicka . .	Newe Mias	324
Banasiewicz	Ordynack.	1313	Neer . . . .	Elektoral.	755
Braun. . . .	Kr. Przed,	415	Pauli . . . .	NowoSen.	477
Brożyna . .	Nowe Mias	315	Piątkowska .	Tomackie	739
Conrady . .	Danielew.	617	PP. Sakramen:	Nowe Mias	314
Guerin . . .	Kr. Przed,	413	PP. Wizytki .	Kr. Przed.	392
Hendiger. .	Marszałk.	1403	Raudny . . .	Nalewki.	2243
			Tatarkiewicz	Miodowa.	495

## Szkoła Niższa Meżka.

Kittel . . . przy ulicy Bielańskiej Nr 604.



## Szkoły Elementarne Rządowe.

<i>Mezkie.</i>		<i>Żeńskie.</i>			
Brudnicki . .	Elektoral.	770	Szmigielski . .	Leszno . .	720
Gargulski . .	Krzywek.	185	Grabowska . .	Nowy Św.	1295
Grochowski . .	Wiejska .	1741	Grochowska . .	Wiejska .	1741
Grzybowski . .	Praga . .	148	Gross . . . .	Długa . .	557
Hanusz . . . .	Zakrocz.	1852	Orłowska . . .	Orla . . . .	801
Korytowski . .	Marszałko	1372	Miecyak . . .	Podwał . .	511
Kryśkiewicz . .	Bednarsk.	2678	Wilmanowsk.	Królewsk.	1063
Mieczynski . .	Solec . . .	2915	Zerzyńska . .	Freta . . .	263
Piskarski . . .	Nowy Sw.	1282	Żabicka . . .	na Pradze	147
Poetsch . . . .	Pańska . .	1215			

## Szkoły Rzemieślniczo-Niedzielne.

o 4 Oddziałach	Kr. Przed.	394	o 2 Oddział.	Leszno . .	671
o 3 —	Królewsk.	1065	o 1 —	Nowy Sw.	1723
o 3 —	Freta . . .	592	o 1 —	na Pradze	
o 1 —	Krzyweko	185			

## Obroncy przy IX Depar. Rządzącego Senatu.

Bryndza . . . .	Nowe Mias	328	Łastowiecki . .	Dzika . . . .	2322
Chęciński . . .	Kr. Przed.	372	Nowakowski . .	Miodowa . .	486
Chraszczewski	Nowolipie	2476	Ossowski . . .	Śto Jerska	1775
Drewnowski . .	Leszno . .	670	Owicki . . . .	Miodowa . .	485
Gross . . . . .	Nalewki .	2239	Pawłowski . . .	Mylna . . . .	2481
Kamiński . . . .	Śto Jerska	1772	Piątkowski . .	Nowe Mias	310
Kołąkowski . .	Podwał . .	519	Podbielski . . .	Gnojna . . .	980
Kazański . . . .	Leszno . .	729	Podowski . . .	Długa . . . .	587
Kobyłański . .	Nowe Mias	323	Rosen . . . . .	Podwał . . .	498
Kwiatkowski . .	Dzika . . .	2322	Rudnicki . . . .	Długa . . . .	489
Lewicki . . . .	Nowe Mias	332	Sozański . . . .	ditto . . . .	592
Majewski . . . .	Elektoral:	797	Szybiński . . .	ditto . . . .	587
Masłowski . . .	Podwał . .	497	Torosiewicz . .	ditto . . . .	586

Wilkoszewski	Nowe Mias	324	Wysocki . . .	Nalewki .	2239
Wilski . . .	ditto	343	Witkowski .	Sto Jerska	1767
Wojciechows:	Blelańska	600	Zalewski L.	ditto	1778
Wołowski	Miodowa	495	Zalewski J.	Freta . . .	255

## Adwokaci.

Anasiński -	Sto Jerska	1765	Kuszel - -	Senators:	472
Brzozowski	ditto	1764	Lipiński - -	Kapitulna	538
Bogusławski	ditto	1763	Łabęcki - -	Miodowa	484
Brzeziński -	ditto	2244	Muszyński Al.	Podwaie	521
Chruścicki -	ditto	1771	Niedzialkows:	Sto Jerska	1778
Dutkowski -	Senators:	472	Piotrowski -	Miodowa	496
Grabowski E.	Miodowa	495	Pryliński -	Nalewki	2238
Grabowski M.	Nalewki	2264	Rozwoda -	Nowe Mias	324
Gołębowski	Stare Mias	35	Sadkowski -	Przejazd	649
Helcel - -	Podwale	533	Wojniewicz	Sto Jerska	1768
Hrycykiewicz	Miodowa	485	Wróblewski	Nowe Mias	359
Jerzmanows:	Długa -	550	Wołowski H.	Podwale	524
Karwowski -	Sto Jerska	1767	Zieliński -	Sto Jerska	1789
Kowalski -	Podwale	521			

## Patronowie.

Badyński -	Sto Jerska	1772	Pawłowski -	Nowolipie	2376
Brzeziński K.	Nalewki	2242	Piwoński -	Freta - -	278
Brzeziński A.	Freta -	255	Rudkowski -	Nowe Mias	320
Bystry - -	Sto Jerska	1790	Skawiński -	ditto	335
Grube - -	ditto	1774	Sidorowicz -	Nowomiejski	165
Karasiński -	ditto	1790	Skibiński -	Leszno -	655
Kleczkowski	Senators:	451	Sulkowski -	Nalewki	2239
Karpiński -	Sto Jerska	1775	Szymański -	Sto Jerska	1790
Łacki - -	ditto	1776	Szypnicki -	ditto	1773
Maderski -	Nowe Mias	307	Siatecki - -	Długa -	549
Moszyński -	Podwale	497	Winiewicz -	Nowe Mias	306
Parysot - -	Długa -	557	Wrotnowski	Długa -	540
Prax - -	Freta - -	269	Zieliński -	ditto	550

## Pisarze Aktowi Królestwa i Rejenci.

Ciechanowski	Miodowa	487	Jeziorański -	Miodowa	487
Gross - - -	ditto	—	Noskowski -	ditto	—
Józefowicz -	ditto	—	Rudnicki - -	ditto	—

## Rejenci.

Bajer - - -	Miodowa	487	Masłowski -	Miodowa	487
Brzozowski o- kręgowy	ditto	—	Willam - -	ditto	—
Jasiński - -	ditto	—	Dzięciałkie- wicz - -	ditto	—

## Komornicy.

Garbolewski	Marszałk:	1403	Supryńiewicz	Freta - -	272
Hajzer - -	Bracka -	1582	Sztejnbrych -	Sto Jerska	1789
Karwowski -	Krasin: Pl:	548	Szadkowski	ditto	1772
Krupiński -	Golebia -	179	Tryllerowicz	Długa - -	548
Marjewski -	Sto Jerska	1772	Temperowski	Stare Mias	50
Nowca - -	ditto	1771	Zawadzki - -	Długa - -	587
Osiński - -	Długa - -	586	Zakrzewski -	Freta - -	278
Polkowski -	Bielañska	609	Żbikowski -	Sto Jerska	1790
Piekarski -	Freta - -	268			

## Obróńcy Sądu Pokoju.

Bana siewicz	Nowe Mias	332	Hulanicki	Zakroczy:	1862
Cholewicki	Mostowa	227	Osiński -	Sto Jerska	1773
Czarnecki	Sto Jerska	1776	Sawicki -	Niecała -	614
Domański	Stare Mias	37	Starzyński	Stare Mias	44
Garliński -	Długa - -	586	Zagórski -	Nowomiejski	161
Herman - -	Krzyweko	195	Zaręba - -	Mylna - -	2481a



## Wozni Sądu Appellacyjnego.

Brun - - -	Freta - - -	262	Krzywicki -	Nowolipie	2457
Chraszewski	Śto Jerska	1772	Kowalski -	Rycerska	294
Chybowski -	Nowolipie	2414	Lehnert - -	Dunaj -	149
Ebertowski -	ditto	2452	Luczkowski	Mostowa	219
Frankowski	ditto	2466	Mostowski -	Senators:	489
Jastrzębski -	Piekarska	131	Nejman - - -	Śto Jerska	1792
Kaczewski -	Długa - - -	592	Piotrowski -	Ogrodowa	836
Klimaszewski	Śto Jerska	1764	Piwnikiewicz	Zielona -	2084
Kowalewski	Mostowa	235	Sobolewski -	Długa - -	592
Kotowski -	Nowe Mias	345	Zygmunt - - -	Nowe Mias	343

## Wozni przy Trybunale Cywilnym.

Arauszewski	Dunaj - - -	145	Nartowski -	Długa - - -	549
Borzechowski	Nowe Mias	307	Nowicki - - -	Zakroczy:	1855
Gorecki - - -	Nalewki	2249	Rudziewski -	Nowe Mias	316
Gewartowski	Nowolipki	2387	Siedlecki -	Nowolipki	2476
Gronek - - -	Brzozowa	216	Swiecki - - -	Nowe Mias	307
Grzesikowski	ditto	2174	Szyling - - -	Śto Jerska	1768
Krasnodębski	ditto	2354	Skórkowski	Szymanos	2050
Krzyżanowski	Piekarska	133	Sitarski - - -	Długa - - -	548
Kobyliński -	Bugaj - - -	2597	Siennicki - -	ditto	543
Majewski -	Długa - - -	549	Węgielewski	Nowe Mias	317

## Wozni przy Sądach Pokoju.

Brzoska - - -	Wójtows:	1864	Puczyński -	Nowy Sw.	1246
Borensztein	Hoza - - -	1861	Pawlicki - -	Mostowa	245
Bornszted -	Dunaj - - -	149	Pieńkowski	Śto Krzys:	1345
Dykert - - -	Długa - - -	549	Różycki - - -	Piwna -	116
Jasiński - - -	Piekarska	123	Tryzybowicz	Kozia -	426
Magnuski -	Mostowa	221	Zalewski -	Zakroczy:	1857
Nowotarski	Aleksand:	2773			

## Doktorzy.

Angel - - -	Marszałk:	1381	Janikowski -	Podwale	497
Anns - - -	Kr. Przed.	451	Jakobi - - -	Graniczna	967
Baldauf - -	Nowy Sw.	1292	Jabłonowski	Długa - -	557
Bernhard - -	Graniczna	1077	Jasiński - - -	Długa - -	551
Boniewicz -	Nowy Sw.	1736	Jastrzębski -	Marszałk.	1379
Bernsztejn -	Elektoral:	796	Kiczorowski	Kr. Przed.	371
Blumengarten	Praga	149	Kochański -	Długa - -	545
Brüner Edw.	Targowa	956	Kulesza - - -	Senators.	460
Czechowski	Sto Krzys:	1355	Köhler - - -	Nowo Sen:	4776
Czetyrkin -	Miodowa	496	Klecki (Praga)	Brukowa	390
Chlebowski	Stare Mias	63	Krysiński -	Elektoral.	754
Dudrewicz -	Nalewki	2246	Kowalski -	Bednarska	2687
Dworzaczek	Kr. Przed.	372	Kamiński -	Graniczna	1105
Domaszewski	Targowa	957	Klimkiewicz	Nowy Sw:	1588
Dorantowicz	Sto Jańska	3	Kosztulski -	Zakroczy:	1853
Darewski -	Trębacka	627	Laskowski -	Stare Mias	40
Enoch - - -	Kr. Przed.	413	Leo - - - -	Miodowa	496
Fijałkowski	Wierzbow	614	Lebel - - - -	Dzika - -	2312
Fukier - - -	Nalewki	2239	Le-Brun - - -	Kr. Przed.	448
Flam - - -	Kr. Przed.	451	Loewenglük	Inflandzka	2098
Frej - - -	Sto Krzys:	1062	Lubelski - -	Sto Jerska	1771
Fridrich - -	Podwale	525	Lühe - - - -	Elektoral.	795
Gerecki - -	Zakroczy:	1857	Malcz - - - -	Sto Krzys:	1339
Grabowski -	Miodowa	495	Muszyński -	Podwale	521
Groer - - -	Nalewki	2259	Mülchhausen	ditto	532
Hendyger -	Piwna -	105	Mylo - - - -	Senators:	472
Hirszberg -	Nowy Sw.	1296	Mackiewicz -	Trębacka	640
Helbich - -	Długa -	544	Marjewski -		
Honard - - -	Rymarska	783	Nowicki - - -	Przechod:	954
Herwig - - -	Elektoral:	770	Nathanson -	Rymarska	741

Olbrotowicz	Senators:	472	Stakebrandt	Kr. Przed.	341
Ossakowski	Przyrynek	1896	Sosnowski -	ditto	394
Ostrowski -	Bednarsk.	2690	Stankiewicz	Sto Krzys:	1777
Oczapowski	Tomackie	739	Studencki -	Nalewki	2245
Późniakowski	Długa -	574	Szwencki -	Elektoral:	790
Podowski -	Książęca	1751	Szroeder -	Rymarska	788
Rose - - -	Leszno -		Szrejer - -	Graniczna	790
Rakowski -	Nowy Sw.	1298	Sauve - - -	Nowy Sw.	1245
Rappaport -	Nalewki	2245	Seeman - -	Danielew:	616
Rajnhardt -	Leszno -	668	Strouve, (oraz		
Ronet - - -	Nowy Sw.	1318	Inst: Wód Mi:	Graniczna	1077
Rosset - - -	Kr. Przed.	589	Twardochle-		
Rozenblum -	Gęsia - -	2247	bowicz -	Sto Jańska	13
Rozenfelt -	Twarda -	1100	Wejgt - - -	Freta -	261
Rozenthal -	Nalewki	2242	Wojde - - -	Bielajska	600
Rywacki - -	Freta - -	280	Wolf Maksym:	Kr. Przed.	602
Schaeffer -	Nalewki -	2241	Wolf Maurycy	ditto	398
Saxe - - -	Nowy Sw.	1290	Wajnberg -	Graniczna	1077
Seeman - -	Danielew.	619	Wernery -	Kr. Przed.	369
Smokowski -	Nowolipie	2376	Zimmermann	Nowy Sw.	1281

## Dentyści.

Legab - - -	StoJerska	1776	Lebrecht -	Kr. Przed.	446
Detroit - -	Kr. Przed.	418	Openheim -	Podwale	533
Elsner - - -	Podwale	533	Szeller - -	Kr. Przed.	440

## Chirurzi.

Drost - - -	Leszno -	701	Hermanowski	Sto Krzys:	1344
Gębicki - -	Nowe Mias	388	Rajgerski -	Sto Jerska	1779

## Feliczery Starsi.

Bieńkowski	Miodowa	489	Sroczyński	Zakroczy.	1838
Biernacki	Marszałk.	1380	Sławiński	Kr. Przed.	385
Buczwiński	Nowy Sw.	1267	Stypulkowski	Leszno	725
Fijałkowski M	Gołębia	173	Szczeciński	Senators.	467
Gusztkowski	Elektoral.	794	Szubartowski	Nowy Sw.	1740
Jackowski	Podwale	499	Tański F.	Marszałk.	1396
Jakobicz	Twarda	1104	Tański W.	Nalewki	2259
Jasiński	Graniczna	964	Tatarkiewicz	Elektoral.	756
Karasiewicz	Trębacka	627	Trębecki	(Praga)	
Kamiński	Kr. Przed.	430	Truskolawski	Chłodna	892
Kozłowski	Senators.	460	Trzypiński	Freta	251
Lipiński	Nowy Sw.	1315	Tyniecki	Wolska	3100
Łabęcki	Długa	556	Werman	Nowy Sw.	1741
Muszyński	Elektoral.	788	Wielgomon-		
Olejkiewicz	Piwna	115	dowicz Jan	Freta	271
Płuczkowski	Miodowa	493	ditto Józef	Nowy Sw.	1292
Poliszkot	w Mokoto	wie	Wilczkowski	ditto	1318
Rafałowicz	Czerniak.	2294	Wierzbicki	Przechod.	950
Rzeszowski	Nalewki	2264	Zaczkiewicz	Piwna	94
Sikorski	Frańciszk.	1819	Zieliński	Nowolipie	2376
Skrodzki	Senators.	467	Znamirowski	Leszno	726
Skroński	Sto Krzys.	1328	Zyk	Bielajska	605

## Lekarze Zwierząt.

Ahrens	Leszno	732	Kardasiński	Elektoral.	770
Bereza	Sto Krzys.	1325	Mrówczyński	Nalewki	2259
Dobronoki	Leszno	723	Ostrowski	Bednarska	2691
Ejchler	Nowy Sw.	1314	Skopik	Nalewki	2241
Gosselin	Zatyłki	941	Szultz	Bracka	1590

## Felczery Młodzi.

Fijałkowski R.	Tamka .	2852	Mangewicz st.	Chłodna .	909
Lipczyński .	Bednarska	2678	Woliński . .	Bednarska	2680

## Pryncypali Cyruliccy.

Jankowski .	Leszno .	653	Kuczyn . . .	Nowe Mias	343
Księski . . .	Miodowa	495	Siniarowski.	Kr. Przed.	412

## Wdowy utrzymujące Izby Cyrulicze.

Bogucka . . .	Bieleńska	608	Rajska . . .	Elektoral.	773
Jasińska . . .	Gołębia .	177	Rakocza . . .	Długa .	557
Lipińska . . .	Furmańs.	2704	Samborska .	Zapiecek	119
Mide . . . . .	Śliska . .	1453	Wilczyńska .	Stare Mias	43

## Akuszerki.

Andrzejewska	Elektoraln	7546	Dymińska . .	Mazowiec.	1348
Aniolkowska	Piekarska	128	Edelman . . .	Nowolipie	2432
Baryczko . . .	Bednarska	2678	Fenjer . . . .	Marszałk.	1402
Baczyńska . .	Piwna . . .	104	Gierbisz . . .	Długa . . .	543
Bednarska . .	Nowy Sw.	1295	Godlewska . .	Slepa . . .	301
Beker . . . . .	Elektoraln	737	Goździejews.	Długa . . .	585
Biernacka . .	Marszałk.	1383	Grabowska F.	Inflandzka	2096
Bornszted . .	Tamka . . .	2859	Hekson . . . .	Grzybows	1018
Brzuchnalska	Kr. Przed.	372	Heldt . . . . .	Piwna . . .	64
Buczwińska .	Nowy Sw.	1256	Hering . . . .	Podwale.	505
Chaborska . .	Mokotows	1656	Hybnicka . . .	Królewska	1066
Chryńiewicka	Nalewki .	2238	Jarmuszyńska	Elektoraln	755
Chrześciejew	Freta . . . .	277	Jaworska . . .	Bednarska	2677
Czyż . ska).	Targowa	967	Jeleniewska.	Chłodna .	899
Daleszyńska	Elektoraln	794	Kalinowska .	Tamka . . .	2853
Drewnowska	Stare Mias	68	Kaczyńska . .	Stare Mias	50
Dutkiewicz .	Kanońja .	79	Kamionowska	Freta . . . .	275

Kilińska . . .	Piwna . . .	106	Piegów . . .	Nowy Sw.	1292
Kolbe . . .	Krochmal.	997	Piekielkiewicz.	Bednarsk.	2678
Kotlig . . .	Leszno . . .	663	Pieszczyńska	Piwna . . .	112
Kotolińska . .	Elektoraln	780	Robaczynska	Krzyweko	196
Koralewska . .	Bracka . . .	1590	Rembelińska	ditto	190
Kozling . . .	Chłodna . .	904	Roszkowska	Nowolipie	2437
Kozłowska . .	Kr. Przed.	402	Rynklowa . .	Twarda . .	1101
Kraszewska . .	Książęca	1743	Rzepielewska	Stare Mias	39
Krowecka . . .	Chmielna	1529	Samodulska.	Sto Krzys.	1332
Kwiatkowska .	Leszno . . .	406	Saniczowska	Nowolipie	2415
Kudelska . . .	Chłodna	929	Siecińska . .	Nowy Sw.	1251
Kurzyna . . .	Freta . . .	262	Sierpińska . .	Stare Mias	66
Laskowska . .	Leszno . . .	719	Sokalska . . .	Kr. Przed.	435
Legodzińska .	Owczu . . .	1870	Strausińska .	ditto	384
Lempke . . .	Elektoral.	773	Szwemberger	Długa . . .	557
Lerblin . . .	ditto	765	Tarnasiewicz	Sto Krzys.	1323
Maciejewska .	Piwna . . .	94	Ubowa . . .	Miodowa	487
Majewska . . .	Szpitalna	1353	Usakowska . .	Nowy Sw.	1283
Malinowska . .	Nowe Mias	316	Wetke . . .	Sto Jerska	1540
Markiewicz . .	Piwna . . .	110	Wiązowska . .	Stare Mias	44
Miler J. . . .	Sto Krzysk	1346	Wiener . . .	Przyrynek	1911
Miler K. . . .	Kr. Przed.	433	Wilczyńska . .	Piwna . . .	105
Mirbach . . .	Królewsk.	1062	Winiaszkiwi.	Długa . . .	543
Maciejewska .	Sto Krzys.	1326	Witonięcka . .	Czerniak.	2994
Monysiowa . .	Frańciszk.	1804	Włodawer . .	Nowolipie	2412
Moszyńska . .	Sto Krzys.	1338	Wolczyńska . .	Dunaj . . .	155
Nasalska . . .	Nowy Sw.	1310	Wolk . . .	Długa . . .	545
Niedzielska .	Nowolipie	2472	Wróblewska	Tamka . . .	2865
Note . . .	Sto Jerska	1768	Zart . . .	Marszałk.	1370
Nowicka . . .	Nowolipie	2875	Zarzycka . . .	Nowy Sw.	1245
Olszewska . .	Kr. Przed.	382	Zalińska . . .	Twarda . .	1104
Osińska . . .	Trębacka	2465	Zgarska . . .	Elektoral.	766
Pawłowska . .	Gołębia . .	156	Zielińska . . .	Marszałk.	1401
Pawłowska . .	Dzika . . .	2319	Zelman . . .	Krochmal.	1014

Znamierows.	Leszno .	726	Zukowska .	Nowy Sw.	1319
Zukowska .	Kr. Przed.	389	Zylberberg .	Nalewki .	2259

### Apteki

Belkie. . . .	Bielañska	576	Nowakowski	Nowo Sen:	477
Celiñski J. C.			Pawliñski .	Stare Mias	42
K. M. . . .	Kr. Przed.	449	Pawłowski .	Nowe Mias	331
Dybek . . . .	ditto	431	Rogoziñski .	Freta.	256
Dzieciatka Je:	Sto Krzys.	1353	Sadkowski .	Zakroczy:	1857
Elsner . . . .	Podwale.	533	Saski . . . .	Elektoral.	754
Fedyñkiewicz	Franciszk.	2165	Sokołowski .	Senators:	480
Heinrich . . .	Wierzbo.	473b	Spiess . . . .	Marszałk:	1400
Koope . . . .	Nowy Sw.	1302	Szulke . . . .	Nowy Sw.	1739
Knoll . . . .	Przechod:	954	Szwejkowski	Kr. Przed.	418
Księżski . . .	Nalewki	2258	Titius . . . .	Nowy Sw.	1313
Lesiñski . . .	Przejazd	643	Werner . . . .	Długa - -	544
Ludwig . . . .	Twarda -	1103	Wojczyñski .	Leszno . . .	668
Najmajer. . .	Elektoral.	770	Zimerman . .	Kr. Przed.	408

### Lista Budowniczych mających prawo praktykowania w Warszawie i całym Królestwie.

Ritschel Waclaw Starszy	Radca Rady Budowniczej.
Schütz Adolf	Radca Budowniczy, Emeryt.
Marconi Henryk	Radca Budowniczy Rady Budowniczej.
Gołoiñski Andrzej	ditto ditto
Gorecki Józef	ditto ditto
Bożęcki Damazy	ditto ditto
Kropiwnicki Alfons	ditto ditto
Idzkowski Adam	ditto ditto
Kozubowski Ludwik	ditto ditto
Frydrych Piotr	Budowniczy Kom. Rząd. Przych. i Skarbu.
Gay Jakób	Budowniczy Banku.

Perkowski Jan	Budowniczy	Dyrekeyi	Poczt.
Baliński Stefan	ditto	Gubernii	Warszawskiej.
Rejnstejn Franciszek		ditto	ditto
Szmidecki Ludwik	Budowniczy		Miasta.
Schuch Adolf b.		ditto	
Kaliszewski Antoni	Budowniczy	wolno-praktykujący.	
Thomas	ditto	ditto	

### GEOMETRZY PATENTOWANI

Wolno praktykujący w Królestwie.

Barth Fryderyk.	Grochowicki Ryszard.	Lukański Karól.
Barth Jakób.	Grzegorzewski Wal.	Łuszczewski Joach.
Bońkowski Felicjan.	Halberstaedt Albert.	Łużecki Piotr.
Bohuszewicz Konst.	Hülsep August.	Makulski Ludwik.
Baudouin Aleksand.	Jankiewicz Kazim.	Małachowski Waw.
Borkowski Aleksy.	Janczewski Piotr.	Mizgalski Tomasz.
Borowski Jan.	Juszczakiewicz Jan.	Morawski Jan.
Bortkiewicz.	Kahl Teodor	Müller Karól.
Bożęcki Tomasz.	Kirszensztejn Karol	Obuchowski Józef.
Bromirski	Kleczkowski Franci.	Ogilba Stefan.
Chudzyński Ludwik	Kosiński Tomasz.	Olex Fryderyk.
Cieszkowski Domin.	Kosowski Hipolit.	Pankiewicz Józef.
Czajewski Julian.	Kowalski Maksy.	Peel Stanisław.
Dąbrowski Julian.	Kozłowski Józef.	Piotrowski Sabin.
Ducheński Felix.	Krystek Szczepan	Podgurski Adam.
Dworzaczek Jan.	Kulczycki Aleksand.	Podgurski Walery.
Dziedzicki Adam.	Kuszkowski.	Potocki Marjan.
Dziewulski Wojc.	Kurzątkowski Izyd.	Pulkowski Jan.
Gaszyński Józef.	Lewiński Feliks.	Puszczalowski Onu.
Giensch Jan.	Lewiński Franciszek	Przybyszewski.
Górecki Walenty.	Lisiecki Paschalis.	Raczyński Klemens
Gumulicki Jan.	Lubowidzki Wiktor.	Rau Wilhelm.
Grabowski Paulin.	Ławrynowicz.	Rosiewicz Agatum.



Roszkiewicz Jan.	Szmidt Leopold.	Wyczliński Jan.
Scisłowski Ignacy.	Sztochel Ludwik.	Zalewski Antoni.
Sikorski Ludwik.	Stefański Adam.	Zaremba Ignacy.
Sliwiński Mikołaj.	Wessenberg Karól.	Zawadzki Jan.
Sławiński Aleksand.	Wierciński Antoni.	Zawadzki Klemens.
Sławiński Michał.	Wilmersdorf Moritz.	Zawadzki Paweł.
Sosnowski Józef.	Wilski Walenty.	Zieliński Piotr.
Sulikowski August.	Wojdalski Andrzej.	Ziókowski Karól.
Szabelski Wojciech.	Wolle Ottomar.	

## TARCI.

Plac za Żelazną Bramą. (Dwór Gościnny).

Codzienny targ nabiału, owoców i innych produktów. Zaś  
w Środę, Piątek i Sobotę rybny.

Plac Grzybowski.

Targ zboża, słomy i siana.

Plac Muranowski.

Co Piątek, targ na konie, bydło i trzodę:

Plac przed Ratuszem.

Targ codzienny drzewa opałowego.

Plac Starego Miasta.

Codzienny targ nabiału, zieleniny i innych produktów.

Plac Nowego Miasta.

Codzienny Targ nabiału, zieleniny i innych produktów.

Plac na Pradze. (Koński).

Co Piątek targ na konie, bydło i trzodę chliwną.

Plac na Sewerynowie. (Dynasowskie).

Codzienny targ rozmaitych produktów.

Pałac Czerna w Magazynie Brzożowym, w X-wym roku  
 NA ROK 1848.

Br: 1 2	Kl: 1.	St o p 24	Grubość cali.	Długość od — do	Miąższość w stopach sześciennych.	S o s n o w e g o			porznięcie na 1 i pół st. z ukończeniem.	Olszowego i Brzożowego		
						Drzewo. R/Ko.	Od- wózka R/Ko.	Razem R/Ko		Drzewo. R/Ko.	Od- wózka R/Ko.	Razem R/Ko.
6	7	7,396	—	34	34	4 <sup>1</sup> / <sub>2</sub>	38 <sup>1</sup> / <sub>2</sub>	6 <sup>1</sup> / <sub>2</sub>	40	4 <sup>1</sup> / <sub>2</sub>	44 <sup>1</sup> / <sub>2</sub>	
8	9	11,846	—	53 <sup>1</sup> / <sub>2</sub>	53 <sup>1</sup> / <sub>2</sub>	7	60 <sup>1</sup> / <sub>2</sub>	10	64	7	71	
10	11	17,344	—	79	79	10 <sup>1</sup> / <sub>2</sub>	89 <sup>1</sup> / <sub>2</sub>	15	95	10 <sup>1</sup> / <sub>2</sub>	51 <sup>1</sup> / <sub>2</sub>	
12	13	23,889	—	7	7	14	21	20	29	14	43	
14	15	31,481	—	56	56	18	74	26	69	18	87	
16	17	40,121	—	99	99	23	22	33 <sup>1</sup> / <sub>2</sub>	16	23	39	
18	19	49,807	—	48	48	28 <sup>1</sup> / <sub>2</sub>	76 <sup>1</sup> / <sub>2</sub>	41 <sup>1</sup> / <sub>2</sub>	68	28 <sup>1</sup> / <sub>2</sub>	96 <sup>1</sup> / <sub>2</sub>	
20	21	60,541	—	4 <sup>1</sup> / <sub>2</sub>	4 <sup>1</sup> / <sub>2</sub>	34 <sup>1</sup> / <sub>2</sub>	35	50	3	34 <sup>1</sup> / <sub>2</sub>	60	
22	23	72,322	—	59	59	41	33	59 <sup>1</sup> / <sub>2</sub>	25 <sup>1</sup> / <sub>2</sub>	3	3	
24	25	85,150	—	23	23	49	72	71 <sup>1</sup> / <sub>2</sub>	•	•	•	
26	27	99,025	—	92	92	56 <sup>1</sup> / <sub>2</sub>	48 <sup>1</sup> / <sub>2</sub>	82 <sup>1</sup> / <sub>2</sub>	•	•	•	
28	29	113,948	—	65 <sup>1</sup> / <sub>2</sub>	65 <sup>1</sup> / <sub>2</sub>	64 <sup>1</sup> / <sub>2</sub>	30	94	•	•	•	
30	31	129,918	—	45	45	74 <sup>1</sup> / <sub>2</sub>	19 <sup>1</sup> / <sub>2</sub>	9	•	•	•	
32	33	146,935	—	29	29	84	13	22 <sup>1</sup> / <sub>2</sub>	•	•	•	

## Kantory Informacyjne i Stręczeni.

Borowski	Bednarsk.	2680	Kisielnicki	Rymarska	737
Kaczanowski	Kr. Przed.	415	Rydecki t.l.iko	Bielañska	601

## Kantory Guwernantek i Guwernerów.

Bijolt . . .	Podwale	523	Marx . . .	Bielañska	594
Foland . . .	Przejazd.	739b	Stejngraeber	Danielew.	618
Guerin . . .	Długa -	586b	Stejngraeber	Długa . .	572
Malĩnska . .	Freta - -	257	Zwoliñska .	ditto	587

## Kantory Loterji Klassycznej i Wekslu.

Adrjañski .	Senators.	473	Loewensztejn	Senators.	480
Apte . . .	Nalewki	2247a	Maliniak . .	Twarda .	1101
Chromecki .	Podwale	529	Manasse . .	Kr. Przed.	430
Bauman . .	Elektoral.	797	Margulies .	Przechod.	950b
Dawidsohn .	Senators:	453	Muszkat . .	Franciszk.	1808
Doepler . .	Kr. Przed.	382	Nelken . . .	Senators:	461
Drege . . .	Elektoral:	794a	Rosen M. . .	ditto	470
Faust . . .	Solna . . .	807	Rudkowska .	Freta . . .	280
Folman . . .	Zimna . . .	793b	Tycz . . . .	Rymarska	740
Giwartowski	Długa -	489a	Winawer N.	Mostowa	247c
Konopacki .	Kr. Przed.	370	Winawar G.	Franciszk.	1793
Korzeniewski	Stare Mias	43	Wertheim .	Miodowa	497a
Kronenberg.	Miodowa	486	Salinger . .	Kr. Przed.	385

## Kantory Komisowo-Handlowe i interesów Bankowych.

Bergsohn skl.			Jahn . . . .	Mazowiec.	1346c
hurt. towa.	Przechod.	797	Kaczanowski	Kr. Przed.	450
Epstein et Levy	Graniczna	1077	Lesser Levy	Przechod.	949b
Flatau M. S.	Senators.	472	Loewenber	Solec. . .	2916
Grühn et Fli-			Partowicz .	Długa - -	556
gner . . . .	Miodowa	484	Rosen M. skl.		
Hordliczko W.	Senators.	477a	sygar i tyt.	Senators:	470

Ring et Herbit	Bieleńska	604			
Sejdel M.	Senators:	470	Toeplitz . .	Danielew.	619
Sejdel F. kan.			Wedeman . .	Marszałk.	1372
komis. eksp.	Kr. Przed.	442			

## Bankierzy.

Bersohn . . .	Elektoral.	795	Konitz J. . .	Leszno -	726
Epstein Józef	Senators.	549a	Coniar M. . .	Miodowa	484
Epstein Jan .	Graniczna	965	Levy . . . . .	Graniczna	1077b
Frenkel S. A.	Bieleńska	602	Laski A. . . .	Bieleńska	602
Flatów Jakób.	Przechod.	643	Rosen J. S. . .	Miodowa	497
Hirschendorf	Tomackie	739a	Steinkeller .	Trębacka	638
et Rawicz.					

## Handle Korzenne i Winne.

Adamkiewicz	Nowy Sw.	1264	Kamelski . . .	Kr. Przed.	437
Bleszyński .	Senators:	452	Lerowski . . .	Nowomiejska	167
Brudkowski.	Kr. Przed.	459	Kirków . . . .	Kr. Przed.	416
Bryliński . .	Długa -	452	Koelichen . . .	Długa - -	565
Bulakowski .	Stare Mias	43	Koldrański	Miodowa	489c
Baustjan . . .	Marszałk.	1376	Koldrański	Stare Mias	50
Czarniawski	Nowy Sw.	1312	Kościński . . .	Długa	545
Dobrycz . . .	Senators.	456	Kremky J. . . .	Kr. Przed.	372
Grühn et Flig:	Miodowa	481	Kremky H. . . .	Wierzbowa	473c
Ehrlich . . .	Plasza . .	945	Krenn, skład		
Fuchs . . . .	Senators.	467b	cytryn . . . .	Sto Jańska	25
Fukier . . . .	Stare Mias	46	Krzyżniński . .	Wierzbowa	473b
Flatau J. L. .	NowoSen.	476d	Lange F. . . . .	Długa -	580
Gout . . . . .	Senators:	460	Łysakowski i		
Grabowski . .	Kr. Przed.	404	Swierczewski	Senators.	457
Hempel . . . .	Długa - -	590	Madejka . . . .	Nowy Sw.	1305
Issleiber hurt.			Marengo . . . .	Zakrocz.	1857
trunk. zagr.	Miodowa	482	Milewski . . . .	Mostowa	236
Jaspistein . .	Przechod.	954	Moritz . . . . .	Nowe Mias	326

Nicki . . .	Bieleńska	466	Schmidt . . .	Elektoraln	785
Olszewski . .	Leszno -	737	Schmitter . .	Freta - -	274
Overbeck . .	Nowo Sen.	476	Schneider . .	Nowy Sw.	1249
Paryczko . .	Freta - -	266	Sojecki . . .	ditto	1246
Potrzebski . .	Nowy Sw.	1260	Sokołow . . .	Golebia -	159
Pryfke . . .	Senators.	463	Sokołowski . .	Nowomiej:	161
Prymusiński	Śto Jerska	1774	Stawiński . .	Nowy Sw.	1274
Rajtarski . .	Elektoral.	787	Strenger . . .	Bieleńska	599
Rejch . . .	Przejazd	644	Szniatyński . .	Miodowa	484
Roesler . . .	Elektoraln	797	Szóstkiewicz	Kr. Przed.	379
Rozmanitz . .	Nowy Sw.	1315	Tock . . .	Podwale	497
Rutsch . . .	Nowy Sw.	1752	Wolffin . . .	Długa - -	550
Segedy . . .	Stare Mias	51	Zieliński . . .	ditto	592

#### Składy Mater: Aptecz: i Farb Malarskich.

Czyżewski . .	Podwale.	482	Honigwil . . .	Gnojna . .	978
Fuchs . . .	Senators.	467b	Sojecki, korz:	Nowy Sw.	1246
Galle . . .	ditto	467b	Zeuschner . .	Podwale	518
Gersz . . .	Podwale.	500			

#### Składy Towarów Rossyjskich, Futer i Herbaty.

Bondarew . .	Długa	540	Kaczanowski		
Butrynowicz.	Miodowa	490	wyłącz.her-		
Dutow . . .	Senators.		baty . . .	Nowy Sw.	1245
Grydin bracia	Nowy Sw.	1251	Kłapowski . .	Senators.	496
Istomin . . .	Kr. Przed.	451	Kryksin . . .	ditto	496
Kaczanowski			Kubarski . . .	Kr. Przed.	455
wyłącz.her-			Kryłow Ja-		
baty . . .	Nowe Mias	362	kób. . . .	Senators.	496
Kaczanowski			Maszków . . .	Kr. Przed.	448
wyłącz.her.	Kr. Przed.	450	Sztarkman fut	Senators.	451

Skwarców .	Senators.	451	Taube . . .	NowoSena	476
Szyroków .	ditto	497c	Zubów . . .	Długa . . .	585

## Skiadry Sukna i Płócién.

Boremski . .	Długa . .	541	Mejlert . . .	Senators.	451
Freund . . .	Senators.	480	Nowakowski	Nowo Sen.	477a
Grabowski J.	Miodowa	495	Salingier. .	Miodowa	495
Helman . . .	Długa . .	557	Stejnbach .	Długa . . .	550
Korusiewicz	Miodowa	482	Szwartzszultz	ditto	585
Lange. . . .	Długa . .	567	Szupieniewicz	Miodowa.	484
Laskowski su-	Miodowa	482	Unruch . . .	Senators.	478
Martin . . .	Długa . .	543			

## Skiadry Towarów Bławatn: Iokoioiw:

Eigenfeld . .	Kr. Przed.	440	Smoczyński,	Kr. Przed.	443
Choromański	ditto	440	Speth . . . .	ditto	445
Cohn . . . .	Miodowa	493	Stummer. . .	ditto	441
Gordon . . .	Senators.	496	Thonnes . . .	Senators.	496
Nowakowski	ditto	496	Winawer A.	Graniczna	1029
Pawlik . . .	Miodowa	492	Zellt . . . .	Miodowa	497
Schlenker . .	Senators.	459	Zweigbaum .	ditto	492

## Skiadry Towarów Norymberskich i krótkich.

Armandr. . .	Kr. Przed.	456	Mass . . . .	Senators.	461
Lange J. F. .	Senators.	496	Kłapowski je-		
Letronné tow.			dwabiu hurt.	Miodowa	497
krótkich . .	Miodowa.	497	Rybinska. . .	Kr. Przed.	404

## Szkła: Porcelanowej Galanterji.

Czaban	Senators.	497	Maj	Kr. Przed.	442
Mass	ditto	461	Popeczyński	Kr. Przed.	441

## Składy Szkła, Porcel: i Luster.

Hordliczko J.	Senators.	477a	Szmelowski	Senators.	460
Müller	ditto	366	Z fabryki Ko-		
Storsberg	ditto	459	ło, głó.sk.por.	Tłomackie	643

## Składy Towarów Żelazn: i Galanter:

Brüner	Nowiniars	1800	Strohmejer	Senators.	463
Drews	Bielañska	600	Wejchert et Brun	Elektoral:	765
Ejsenman	Grzybow.	1105	ditto	Senators.	466
Jagielski	Trębacka	629	ditto	Długa	280
Krüger	Kra:Przed:	427	Z fabryki Rzą-		
Landsztajn	Graniczna	1077	dowej zela.	Królewsk.	1077
Skiba	Kr. Przed.	457	Ziegler	Długa	557

## Składy WYROBÓW Metalowych.

Ehstaedt narzędzi mech. i optycz.	Senators.	477a	Fraget wyro. platerowa.	Senators.	477a
Filleborn wyr. blasz. i lamp	Długa	586a	ditto	Kra:Przed:	453
			Nast wyr. sre.	Danielewi:	495
			Radke wyr.sr.	Senators.	496

## Składy Swiec Stear: i Oleju.

Brandt oleju	Długa	592	Wichman ole.	Nowomiejski	167
Epstejn et Levy swiec	Graniczna	1077b	Z fabry. Łoto-		
Wilman oleju	Nowy Sw.	1314	szyńskięj roz-		
			zmaitego ole.	Marjenszt.	366

## Skł.: Materyałów Piśmien: i Rysukn:

Dall-Drozzo	Senators.	496	Schuster .	Kr. Przed.	426
Giwartowski	Miodowa	493	Szczyciński .	Wierzbow	473c
Konopacki .	Kr. Przed.	370	Szwarcmejer	Kr. Przed.	415
Kuhnigk . .	Wierzbow	473b	Wójczyński .	Senators.	463
Miechowicz .	Kr. Przed.	377	Zalewski .	Wierzbow	473c

## Skł.: Rycin.

Bohema . .	Senators.	459	Schwertzme-		
Pelizaro . .	Kr. Przed.	445	jer . . .	Kr. Przed.	374

## Skł.: obió Papierowych.

Rahn et Vetter	Kr. Przed.	413a	Moes . . .	Miodowa	497c
Łysakowski.	Miodowa	482			

## Skł.: Skór Rozmaitych.

Bauerfeind .	Stare Mias	41	Müller . . .	Sto Jańska	27
Glinka . . .	Sto Jańska	23	Nitsch. . . .	Nowolipki	240l
Grabowski .	ditto	19ab	Pfeifer . . .	Gołębia -	160
Grabowski P.	ditto	88	Rebandel. .	Sto Jańska	21
Hejdenbruch	ditto	15	Stasiakowski	ditto	17
Imroth . . .	Stare Mias	47	Szlenker. . .	ditto	11
Lampe bracia	Sto Jańska	18	Szpremberg.	Gołębia .	49
Liedkie . . .	ditto	8	Völlnagel. .	Sto Jańska	6
Minde. . . .	ditto	8			

## Składy Zabawek Dziecin:

Ciechanowski	Podwale	497	Somerfeld .	Senators.	470
Laski B. . . .	Senators.	460	Marcinkowski	Podwale	497

## Składy Zapalek i Wyrobów Chemicz:

Hirszenfeld Z.	Nowy Sw.	1291	Wasiański m.		
Hirszenfeld J.	ditto	1255	chemicz. .	Trebacka	636
Hirszenfeld R.	Rymarska	737			



*Fabryka Siarczana i wszel: plodów Chemicznych.*

Hirszman i Kijewski . . . . . | Solec . | 2920

*Fabryka Kobierców.*

Gejsmer v. Perks . . . . . | Czerniak. | 3041a

*Fabryki liter drukarskich.*Benekie . . . | Solna. . | 805 | W Mennicy . | Bielańska | 607  
Szrejber . . | Danielew. | 495*Fabryka gwoździ na maszynie.*

Eichler . . . . . | Dalewicz. | 616

*Fabryka skór i cerat lakierowanych.*

Brinkenhof et May. . . . . | Żelazna . | 1125

*Fabryka octu winnego oraz dystylarnia araku  
i spirytusu.*

Eckert. . . . . | Krochmal. | 994

*Fabryka machin parowych, aparatów gorzelni-  
nych, pras hydraulicznych, narzędzi rolniczych,  
rękoździelnianych i fabrycznych.*

Banku Polskiego . . . . . | Czerniak. | 3041b

*Fabryki instrumentów Metroologicznych, Fyzy-  
cznych i Matematycznych.*Groth. . . | Kr. Przed. | 409 | Warnke . . | Długa . | 568  
Pik (oraz op.) | Miodowa | 497 | Zejsler (oraz op.) | Kr. Przed. | 436  
Staniszewski | Tamka . | 2861 |

*Fabryka obić papierowych.*

Rahn et Vetter . . . . . | Marszałk. | 1518

*Fabryka podlewań luster*

Enderlin P. . . . . | Kr. Przed. | 410

*Fabryka rżnięcia fornierów.*

Orth . . . . . | Elektoral. | 769

*Fabryka wyrobów metalowych, jako to: lamp, brązów, odlewów cynkowych, mebli żelaznych, aparatów rozmaitych i wyrobów blaszanych.*

Minter . . . . . | Sto Krzys: | 1337

*Fabryki Lakieru i Politury.*

Krausse . . | Bonifrate. | 2163 | Orłowski. . | Miodowa | 496

*Fabryka Laku.*

Bein . . . . . | Franciszk. | 2165

*Fabryka Ołówków.*

Snochowski . . . . . | Elektoral. | 755

*Fabryka Cykorji.*

Gejsmer v Perks . . . . . | Czerniak. | 3041a

*Fabryka wyrobów drucianych.*

Koprzywa . | Marszałk. | 1372 | Tschieschnik | Elektoral. | 783

*Fabryki Nowotnego srebra.*

Henniger.	Senators.	466	Ruckert.	Długa.	552
Hoffert.	Kr. Przed.	418	Volmer et		
Jasper.	ditto	389	Scholtz	ditto	546

*Fabryki wyrobów platerowanych.*

Fraget.	Elektoral.	753	Norblin et Co.	Bieląńska	608
---------	------------	-----	----------------	-----------	-----

*Fabryki Guzików.*

Biertümpfel.	Senators.	460	Ruckert.	Długa	552
Münhejmer.	Bieląńska	608			

*Fabryki lamp i wyrobów blaszanych.*

Moeller.	Długa.	557	Strużyński	Podwale	497
Moeller.	Przejazd	652	Trelle.	Nowy Sw.	1317
Stenz.	Gmach tea		Wedekam H.		
Norblin A. fa.			(S ta. Zgro.)	Długa - -	489
lamp	Bieląńska	608	Zeller.	Senators.	471ab
Tretzmüller.	Elektoral:	790			

*Fabryki wyrobów miedzianych.*

Bohte (Sta. Z.)	Nowy Sw.	1298	Kroh Jo.	Królewsk.	1066
Hoeke.	Elektoral.	764	Lampe.	Elektoral:	783
Hartman.	Królewsk.	1076	Langenmejer	ditto	766

*Fabryki wyrobów brązowych.*

Arnold (Sta. Z.)	Senators.	467b	Krawczyński	Królewsk.	1068
Bitschan.	Długa -	574	Szmit.	Sto Krzys.	1333
Füleborn.	ditto	577	Stypulkowski	Nowy Sw.	1254
Głodowski.	Elektoraln	790	Schultz.	Elektoral.	783
Krüge.	Nowy Sw.	1303	Trouve.	Nowy Sw.	1258

*Fabryki wyrobów mosiężnych.*

Bin . . . . .	Żabia . . . . .	472	Keitel . . . . .	Elektoral.	765
Jakobsen . . . . .	Elektoral.	749	Witt . . . . .	Podwale	526

*Fabryki broni palnej i siecznej.*

Collet . . . . .	Kr. Przed,	372	Mrowczyński	Kr. Przed.	411
Kwietniewski	Nowy Sw.	1304	Rake . . . . .	Długa . . .	557
Lewiński . . . . .	ditto	1296	Rauszer . . .	Kr. Przed.	390

*Fabryki odlewów żelaznych.*

Ewans bracia (oraz fabr. machin i narz. roln.)	StoJerska	1766
Moritz . . . . .	Jerozolims	1582
Zakrzewski . . . . .	Młynarska	2492

*Fabryki nożownicze.*

Bauer . . . . .	Podwale	498	Mann oraz wy	Aleksand.	2768
Bothung . . . . .	Nowy Sw.	2245	roby hir. i ban.		
Gerlach . . . . .	Pieszka	1877	Senkowski . .	Miodowa.	1877

*Fabryki fortepjanów.*

Budynowicz . . . . .	Długa - -	557	Klink . . . . .	Elektoral.	749
Hohausner . . . . .	Nowomiejska	163	Max (Star. Zg.)	Długa - -	586b
Hofer . . . . .	Elektoral.	795	Zdrowski . . .	Sto Krzys.	1334
Krall et Sejdl:	Kr. Przed.	391	Zakrzewski . .	Miodowa.	489a

*Fabryki ram złoconych.*

Bauer . . . . .	Kr. Przed.	393b	Fischer . . . . .	Wierzbow	473b
Bobrowski . . . . .	Miodowa.	495	Hampel . . . . .	Długa . . .	548
Blikle . . . . .	Długa . . .	550	Heinze . . . . .	Kr. Przed.	385
Dobrowolski	Kr. Przed.	389	Konig . . . . .	Senators.	477

Krukowski .	NowoSena	476b	Szuch . . .	Marszałk.	1372
Krzystowski.	Senators.	468	Szrajder . .	Miodowa.	489c
Kuczyński .	Freta . .	279	Szwarbach . .	Senators.	461
Lamon . . .	Kr. Przed.	411	Zakrzewski .	Elektoral.	794a
Rakowski .	Senators.	472			

### *Fabryki instrumentów smyczkowych.*

Janicki . . .	Podwale	527	Rudert S. . .	Sto Jańska	33
Kanigowski.	Długa . .	574	Rudert . . .	Długa . . .	545

### *Fabryki instrumentów dętych.*

Glier Jochan	Bednarska	2678b	Wernitz . . .	Długa . .	546
Glier Wilch:	ditto	—	Zareba . . .	Kr. Przed.	451

### *Fabryki powozów.*

Brühl . . . .	Nowy Sw.	1294	Liedke . . . .	Leszno . .	669
Czapliński A.			Lier . . . . .	Królewska	1069
(Star. Zgr.)	Elektoral.	799	Mohaupt i Ge-		
Daczel . . . .	ditto	792	jer . . . . .	Orla . . .	798b
Emel (W.) . .	Mazowiec.	1350	Müller . . . .	ditto	802
Juraszyński.	Elektoraln	795	Orłowski . . .	Elektoraln	786
Karczewski P.	Leszno.	663	Rypalski . . .	ditto	747
Klötzer . . . .	Orla . . . .	798	Stejn Keller .	Solec . . .	2913
Kraśniewski	Elektoraln	745	Weisheit . . .	Elektoraln	794
Knoblauch .	ditto	752			

### *Fabryki kapeluszy męzkich.*

Dalitz . . . .	Długa . . .	451	Neuman Wil:		
Magdaliński.	Kr. Przed.	383	Jego C.K.M.		
Matuszewicz			(Star. Zgr.)	Bieleńska	599
(patentow.)	Długa . . .	489	Neuman H. . .	NowoSen	476d
Marks . . . .	ditto	581	Voelcker . . .	Senators.	463

*Fabryki kapeluszy słomkowych.*

Bogdańska .	Miodowa	484	Hekke . . .	Sto Jańska	27
Fok E. . .	Zabia. . .	949a	Loth . . .	Kr. Przed.	415
Gebetner J. .	Solna. . .	809	Oborska . .	ditto	412

*Fabryki kwiatów i piór sztucznych.*

Kołodziejski.	Długa - -	543	Słupska . .	Miodowa	497a
Krumholtz .	Kr. Przed.	428	Stark . . .	Długa . .	543
Loth . . . .	ditto	415	Konopacka	Miodowa	495
Dziechciński	Miodowa	486a			

*Fabryki waty, pończoch i gorsetów.*

Bernhard fabryka gorsetów . . . . .	Długa . .	578
Fröhlich ditto . . . . .	Miodowa	493
Hausman fabr. waty . . . . .	Elektoraln	790
Partsch fabr. płócienek i waty . . . . .	Nowe Mias	336
Riedel fabr. pończoch . . . . .	Sto Krzys.	1338
Sontoski fabr. waty . . . . .	Senators.	473
Schyll fabr. waty z maszyny angielskiej . . . . .	Graniczna	971
Truhöl fabr. płócienek i waty . . . . .	Długa . .	541
Tyll ditto ditto . . . . .	Leszno . .	731

*Fabryki wyrobów płóciennych, włosianych, wełnianych i jedwabnych.*

Bawek, fab. wyrob. płócie. włosia. i wełnia	Długa . .	557
Grauman fab. wyrob. płócienek . . . . .	Bielañska	605
Hennecke, fab. wyrob. płóc. włos. i wełnian.	Długa . .	557
Krug. fab. wyrob. włosia. i jedwab. . . . .	Elektoraln	794a
Sleryt, fab. wyr. włosian. . . . .	Sto Jerska	1771a
Stenz, fab. wyr. jedw. . . . .	Rybaki . .	2564
Warowski, fab. wyr. jedwabn. i włosian. . .	Marszałk.	1402

*Fabryki haftu złotem i srebrem oraz wyrobów  
Szmuklerskich.*

Babanty, haft złotem i srebrem . . . . .	Kr. Przed.	446
Fiorentini, wyrobów smukl. i strón . . . . .	ditto	436
Kurzawiński haft. złot. i srebr . . . . .	Miodowa	497
Zalewska . . . . .	Nowy Sw.	1310

*Fabryki perfum.*

Hutsohn . . .   Długa . . .   587   Lewinsohn . . .   Rymarska   741
--

*Fabryki parasoli.*

Dómański . . .   Kr. Przed.   369   Romański . . .   Kr. Przed.   362
Hoffert . . . . .   ditto . . . . .   418   Wagner . . . . .   Miodowa   489a
Łożyński . . . . .   Freta . . . . .   278

*Fabryki Grzebieni.*

Czyszczaków   Miodowa   497a   Szymborski . . .   Miodowa   497c
Stypułkowski   Elektorat.   759   Wojtowicki J. . .   Wojtowicki J.   969
Szczepanows:   Nowe Mias   339   (Star. Zgr.)   Graniczna

*Fabryki szuwaksu.*

Gersz . . . . .   Podwale . . .   527   Sejdilitz . . . . .   Królewska   1066
Kopczyński . . .   Kr. Przed. . .   376   Sejdilitz . . . . .   Danielew. . .   617

*Fabryki szczotek.*

Faist (Star. Z.)   Senators.   467b   Martwich. . . . .   Senatorsk   467a
Goetze . . . . .   Slepa. . . . .   297   Pruszyński . . . . .   Zabia. . . . .   950b
Martwich K. . .   Długa . . . . .   489a   Zdziarski . . . . .   Chmielna   1528

*Fabryki świec stearynowych.*

Epstejn et Le-	Gesia -	2492b	Scholtze . .	(w Szopach)
Liedkie . (vy	Chłodna	924		

*Fabryki mydła i świec.*

Dhiel (Star.Z.)	Nowe Mias	260	Papke. . .	Marszałk.	1378
Gondlach .	Marszałk.	1371	Perl . . .	Chłodna.	763
Hakebeil. .	Zakrocz.	1829	Saenger . .	Długa -	558
Hoch J. . .	Aleksand.	2769	Szoltze K. .	Przejazd.	647
Meisner . .	Nalewki	2262	Werner Jän.	Nalewki	2257c

*Fabryki świec woskowych i pierników.*

Brodel . . .	Kr. Przed.	429	Maertín . .	Długa .	586b
Ehestaedt .	Zabia . .	950c	Wittchen. .	Senators.	468
Frydel . . .	Nowomiejski	163	Wróblewski.	Kapitulna	538

*Fabryki krochmalu i oleju.*

Eberowicz fabryka oleju . . . . .			Bednarska	370
Figatner fabr. krochmalu . . . . .			Bonifrate.	2170
Karpensztein fabr. krochmalu . . . . .			Krochmal.	1015
Tauseder — — . . . . .			ditto	1012
Wegbreit fabr. oleju . . . . .			Grzybow.	1059
Wesołowski fabr. patentowana krochmalu i wszelkich farbek do bielizny . . . . .			Krochmal.	990

*Fabryki zapalek i innych wyrobów chemicznych.*

Gersz . . . .	Podwale	527	Hirszenfeld R.	Senators.	463
Gottlieb . . .	Senators.	467a	Wasiański .	Bracka .	1578
Hirszenfeld Z.	Pawia .	2346			



*Fabryki siodeł i innych wyrobów skórzaných.*

Hesse . . . . .	Miodowa	497a	Stolzman . . . . .	Kr. Przed.	428
Hülmantel . . . . .	Nowy Sw.	1262	Ströhmer . . . . .	ditto	441
Reiff . . . . .	Graniczna	971	Ulrych . . . . .	Nowy Sw.	1289

**Ajenci Giełdowi przysięgli.**

Bruk Walenty	Tamka . .	2970	Kronenberg L.	Miodowa	486b
Erlich Ludwik	Freta . .	248	Lithauer Mar.	Targowa	957
Hechendlin- ger Ksawery	Senators.	463	Ollendorff L.	Elektoraln	779
Heinsze And.	Długa . .	556	Rubinstein M.	Nalewki	2257c
			Wertheim J.	Trębacka.	638

**KOMISANCI.**

Frajdensohn	Nalewki	2257	Silbersztein . . . . .	Frańciszk.	1819
Landau . . . . .	Nowiniars	1800	Trylerowicz . . . . .	Długa . .	548
Levi . . . . .	Nalewki	546	Zaręba . . . . .	Freta . .	274
Librowicz . . . . .	Długa . .	2243			

**FAKTORZY.**

Bania . . . . .	Muranow.	2192	Majbaum . . . . .	Twarda	1085
Baumgart . . . . .	Elektoral.	797	Mentlik . . . . .	Nalewki	2252
Borowski J.	Frańciszk.	2165	Michelberg . . . . .	Murano.	2207
Centnerszwer	Nalewki.	2251	Polakiewicz . . . . .	Nowolip	2378
Eksztejn . . . . .	ditto	2212	Rozenband . . . . .	Dzika . .	2323
Elbaum . . . . .	ditto	2242	Sigelberg . . . . .	Francis.	1795
Ernst . . . . .	Zimna . .	947	Sonenberg . . . . .	Nalewki	2285
Fisz . . . . .	Bonifrater	2158	Szwambaum . . . . .	ditto	2242
Frauman . . . . .	Zimna . .	947	Sztarkopf N. . . . .	ditto	2242
Goldberg . . . . .	Nalewki .	2262	Starkopf S. . . . .	ditto	2242
Halber . . . . .	Grzybowski	1049	Szwartzemberg . . . . .	ditto	2257ab
Kaftel . . . . .	Nalewki .	2212	Targ . . . . .	Pokorna	2233
Konitz L. . . . .	Leszno . .	726	Tiszybow N. . . . .	Nalewki	2252

## KSIĘGARNIE.

Błaszowski	Kr. Przed.	411	Nathanshon	Kr. Przed.	442
Glücksberg E.	Miodowa	497	Nowolecki	Sto Jańska	19ab
Glücksberg L.	ditto	497	Orgelbrand	Miodowa	496
Kaczanowski	Kr. Przed.	415	Sennewald	ditto	481
Klukowski	Miodowa	497	Spiess i spół.	Senators.	460
Manicki	Sto Jańska	12	Sztejnbock	Miodowa	495
Merzbach	Miodowa	486a	Węcki	Kr. Przed.	415

## DRUKARNIE.

Banku Pols.	Elektoral:	743	Kurjera War.	Wierzbow	614b
Gazety Warsz.	Freta.	1769	Nowakowski	Długa.	557
Glücksberg J.	Miodowa	482	Magistratu	Senatorsk	462
Jaworski.	ditto	493	Misjon: Angiel:	Zelazna	2449
Kaczanowski	Długa	543	Orgelbrand	Miodowa	495
Komisji Spra:	Miodowa	487	Schindele	ditto	484
Komisji Skar.	Rymarska	744	Strąbski	Danielew.	617
Krethlów	Senators:	478	Tomaszewski	Bielañska	600
Księży Misjon:	Kr. Przed.	408	Unger.	Miodowa	481
Księży Pijarów	Jezuicka.	74	Wyszomirski	Zabia.	955

## Redakcje Pism Czasowych.

Biblioteka Warszawska wychodzi co miesiąc	Senatorsk	468
Dziennik Gubernialny wych. co tydzień	Nalewki	561cd
Gazeta Rządowa wychodzi codziennie prócz świąt uroczystych	Miodowa	491
Gazeta Policyjna wychodzi codziennie.	w Ratuszu	Głó:
Gazeta Warszawska, wycho. codziennie prócz świąt uroczystych i 2 razy w tydzień Kor- respondent.	Sto Jerska	1769
Gazeta Codzienna wych. każdego dnia wyjąw- szy ś.urocz. przytęj arkusz co tydzień Handl:	Elektoral.	743

Kurjer Warszawski wych. codziennie prócz świąt uroczystych . . . . .	Wierzbow	614b
Kmiatek co tydzień . . . . .	Miodowa	496
Przegląd Naukowy 3 razy w miesiącu . . . . .	Danielew.	616
Sylwan, wychodzi co pół roku . . . . .	Chmielna	1565c
Tygodnik Rolniczy . . . . .	ditto	615

## LITOGRAFJE.

Fleck . . . . .	Nowo Sena	634b	Kosiński . . . . .	Kr. Przed.	369
Herkner . . . . .	Senators.	464	Przybylski . . . . .	Senators.	480
Hirszel . . . . .	Miodowa	491	Schuster . . . . .	Kr. Przed.	427

## MALARZE PORTRETOWI.

Bielanowski.   Nowe Mias   326   Menasowicz   Kr. Przed.   369
Blejtner . . .   Przechod.   954   Mielnicki.   ditto   410
Hine . . . . .   Sto Jańska   1   Misiewicz   Krzywoko   184
Iwazskiewicz   Celna.   71   Suchodolski   Graniczna   965
Kreczmer . . .   Leszno   719   Pusch. . . . .   Zatyłki   937
Scholtz . . . .   Długa.   546   Zarzycki . . . .   Elektoral:   783
Marszałkie- wicz miniat:   Żabia.   949a   Ziemięcki . . . .   Miodowa.   495

## DAGUEROTYPY.

Bejer . . . . .	Trębacka	641	Stolpe . . . . .	Wierzbow	614b
Stolling . . . .	Miodowa.	493	Szczodrowski	Długa . . . .	585

## RZEŹBIARZE.

Cichocki . . . .	Chmielna	1526	Mentzel . . . .	Elektoral:	927b
Hegel . . . . .	Ordynack.	1313b	Ścisłowski ,	Powązki.	26b
Kaufman. . . . .	Aleksandr	2783	Sztrykyszok .	Dzika - -	2312
Malęński. . . . .	Królewsk.	1076	Tatarkiewicz	Miodowa.	495
Martini K. . . .	Długa . . . .	543b			

## PIECZĘTARZE.

Ejchel . . .	Nalewki	2245	Neselrode . .	Orla . . .	798
Magnus . . .	Leszno . .	732	Sojecki . . .	Piwna . . .	98
Mass . . .	Senators:	461	Stejnman . .	Kr. Przed.	420

## SZTUKATORY.

Ciszewski . .	Przechod:	954	Markoni . . .	Kr. Przed.	412
Costanti . .	Nowy Sw.	1314	Vincenti . . .	Długa	543b

## MALARZE POKOJOWI.

Berger . . .	Miodowa	495	Kosmahli	Zatyłki . .	935
Czarnecki . .	Sto Krzys.	1326	(Star. Zgr.)	Bednarsk	2690b
Dedrzyński .	ditto	1326	Kosmali K. .	Długa . . .	578
Dylewski (her- bów i znaków	Mazowiec.	1348	Krety . . .	Leszno . .	707
Godecki . . .	Nowolipie	2457	Żuba . . .	Długa . . .	543b
Grabowski . .	Solna . . .	814	Nejbauer . .	Orla . . .	798
			Rajmer . . .	Elektoral	748
			Sastedt . . .		

## MULARZE.

Bobiński . .	Nowy Sw.	1298a	Krzemiński . .	w Mokotowie	
Brylski . . .	Chmielna	1561	Makowski . .		
Eppen . . .	Mokotow.	1655	(Star. Zgr.)	Marszałk.	1582k
Grymowski .	Pokorna .	2233	Mierzwiński .	Chmielna	1524
Holtzman . .	Pańska . .	1222	Przewodziński	Nowe Mias	312
Jabłczyński	Złota . . .	1506	Puścikowski .	Muranows	2191b
Jasiński . .	Bracka . .	1587	Rajkowski . .	Krochmal.	992a
Konarski . .	ditto	1585	Schultz . . .	Ogrodowa	832

## CIEŚLE.

Baar . . .	Bednarska	2681	Boewenze . .	Hoża . . .	1685
Bajger . . .	Biała . . .	889	Bruder . . .	Ogrodowa	823

Daar . . .	Widok . .	1574a	Kahl . . .	Zielna . .	1421
Engelman .	Sienna . .	1490	Klein . . .	Widok . .	1566
Grańców(S.Z)	Jerozolim.	1582c	Landman .	Nowolipki	2404
Grosser Wil.	Leszno . .	668	Leonhard .	Śliska . .	1464
Grosser Ed.	Twarda . .	1087b	Widychowski	Inflandzka	2096

## ZDUNY.

Drażkiewicz.	Pańska . .	1189	Stalewski A.	Tamka . .	2862
Gwizdalewicz	Tamka . .	2831	Szrajjer . .	Nowolipki	2383
Rygier(Star.Z.)	Leszno . .	684			

## POMPIARZE.

Billing. . .	Chłodna.	927c	Latopolski .	Stare Mias	37
Billing. . .	Leszno . .	676	Łapiński (Rz.)	Danielew.	615
Dołęgowski .	Zakroczy.	1831	Łęcki . . .	Browarna	2719
Górecki . .	Elektoraln	766	Szyrzyński .	Solec . .	2966
Kiciński (Rzq.)	Nowy Sw.	1289	Walkiewicz .	Chmielna	1576
Kowalski. .	Zakroczy:	1853	Woźnicki. .	Gęsta. .	2741

## Magazyny Strojów Damskich.

Anders . . .	Freta . .	252	Eger . . .	Kr. Przed.	382
Babczyńska .	Kr. Przed.	411	Garnuszevska	Długa . .	590
Beleau . . .	Długa . .	489b	Gordon . .	Senators.	466
Bińkowska .	Miodowa.	489c	Józefowicz .	Kr. Przed.	443
Bułakowska.	Kr. Przed.	447	Jurdankowska	Freta . .	257
Chojnowska	Długa . .	585	Korzeniowska	Podwale	528
Czaban . . .	Kr. Przed.	446	Kracińska .	Miodowa	486a
Czajewska .	ditto	441	Kuhnke . .	Kr. Przed.	416
Czernig . . .	Długa . .	557	Myszkowska	Bielañska	608
Danolińska .	Przechod.	950	Niedźwiedzka	Miodowa	486b
Dobrska . .	Senators.	468	Oborska . .	Kr. Przed.	412

Rinkowska	Senators.	474	Szefer.	Senators.	467
Ritter	Nowe Mia.	362	Therburg.	Długa	543
Segler.	Zabia	955	Tock	Kr. Przed.	442
Sliwińska	Freta - -	258	Wanderhage	Gmach tea	tral.
Somerfeld	Senators.	470	Walkiewicz	Długa	489c
Sobolewski	Miodowa	483	Wattaire.	Miodowa	495
Stankiewicz	Długa -	543	Zarebina.	Freta - -	268
Strzemboż	Elektoral.	955	Ziemińska	Kr. Przed.	454

### ZEGARMISTRZE.

Babanty	Kr. Przed.	446	Pahl	Senators.	464
Bezler.	Miodowa	484	Pfanhauser		
Czernig	Długa	557	(Star. Zgr.)	Kr. Przed.	389
Draganowski	Nowy Sw.	1260	Perchorowicz	ditto	436
Grzybowski	Kr. Przed	426	Rogo	Senators.	468
Kolbiński.	Wierzbow	614b	Rudkowski	Kr. Przed.	429
Kraemer	Elektoral.	794a	Swiergocki	Miodowa	481
Kurtz	Stare Mias	43	Schubert.	Nowy Sw.	1319
Lilpop	Długa - -	585	Tytz	Senators.	460
Lilpop	Wierzbow	473b	Witkowski	Kr. Przed.	420
Nowakowski	Nowy Sw.	1309	Zwierzchowski	Nowy Sw.	1255

### JUBILERY.

Hildebrand	Kr. Przed.	366	Pikiel	Podwale.	497
Kelch	ditto	419	Rehfeld	Kr. Przed,	438
Leski	Senators.	461	Siennicki.	ditto	415
Lange J.	Miodowa.	485	Winkler	Miodowa	489c
Makarewicz	ditto	485	Wiediger.	Senators.	496
Myszkowski.	Kr. Przed.	409	Wicherkiewicz	Kr. Przed.	374
Neybaur(S.Z.)	Senators.	459			

## ZŁOTNICZY.

Klimaszewski	Długa . .	587	Radke E. . .	Senators.	496
Malcz . . .	Kr. Przed.	378	Włoszkiewicz	Danielewi:	461
Nowakowski	Trębacka	640	Zagórowski .	Miodowa.	481
Pfanhauser .	Kr. Przed.	438	Zernicki . .	Senators.	463
Pogorzelski .	Bielañska	598			

## TOKARZE.

Dutkiewicz			Linke . . .	Miodowa	493
(Star. Zgr.)	Nowy Sw.	1245	Morawski	Nowy Sw.	1737
Domański . .	Kra:Przed:	411	Tajbert . . .	Senators.	463
Frühboes. . .	Elektoral.	794b	Tajchert . . .	Kr. Przed.	438
Gagel . . . .	Nowolipie	2467	Treher . . . .	Marszałk:	1379
Johne . . . .	Długa . .	543b	Werck . . . .	Elektoraln	794c
Klajber . . .	Elektoral.	760			

## INTROLIGATORY.

Ahrends . . .	Długa . .	548	Rosiewicz		
Bagiński . . .	Kr. Przed.	415	(Star. Zgr.)	Długa . .	578
Dymecki . . .	Senators.	463	Sliwiński . . .	Senators.	472
Fijałkowski .	ditto	460	Sztebler . . .	Kr. Przed.	410
Kerner . . . .	Miodowa	482	Pietrzykowski	Senators.	470
Kreusch . . .	Rymarska	737	Zatwardowicz	Kr. Przed.	407
Lange J. . . .	Kr. Przed.	441	Zublewski . .	Trębacka	614c
Łuszczewski	ditto	441			

## TAPICERY.

Bernau . . . .	Królewsk.	1062	Heinze . . . .	Królewsk.	1067
Cegłowski . .	Długa . .	551	Nejgebauer . .	Kra:Przed:	369
Dutkiewicz . .	ditto	557	Rogowski . . .	Senators.	472
Fröhlich . . .	Elektoral.	749	Rosłoneski . .	Sto Jańska	23
Gerrum . . . .	Senators.	467a	Spittang . . .	Kr. Przed.	392
Göttling . . .	ditto	463	Strzelecki . .	Leszno . .	713
Hauboldt(Star			Szultz . . . .	Kr. Przed.	372
Zgrom. . . .	Nowo Sen.	476d	Wyszyński . .	Aleksandr	2783

## KUŚNIERZE.

Filipowski . . .	Kr. Przed.	388	Karpiński . . .	Senators.	478
Gross . . .	ditto	423	Seibt (Star. Z.)	ditto	460

## RĘKAWICZNIKI.

Becker . . .	Żabia . .	950b	Kischauer . .	Senators:	476a
Benisch . . .	Nowy Sw.	1317	Kunicki . . .	Długa . .	586a
Bierman . . .	Kr. Przed.	432	Mencel . . .	Wierzbow	473b
Bolha . . .	Senators.	470	Niwet (Star. Z.)	Żabia . .	949
Daniau . . .	ditto	461	Petrowicz . .	Kr. Przed.	412
Dejnert . . .	Kr. Przed.	377	Pohl . . .	Długa . .	586a
Emich . . .	Bieleńska	604	Randon . . .	Kr. Przed.	416
Erdeller . . .	Kr. Przed.	424	Ruciński . . .	Senators.	454
Guepin . . .	ditto	451	Schmidt . . .	Miodowa	497
Kamprad . . .	ditto	433	Schnejder . .	ditto	486b

## FRYZJERY.

Hintz . . .	Wierzbow	473b	Porowski (S. Z.)	Plac Kras.	549a
Kraciński . .	Miodowa	486b	Przybylski . .	Kr. Przed.	417
Kujawski . .	Kr. Przed.	427	Sawicki . . .	Podwale.	497b
Łuszczyński.	Nowy Sw.	1310	Sniechowski .	ditto	521
Maczuski . .	ditto	1308	Schmidt . . .	Żabia . .	950b
Markowski .	Freta - -	269	Zaborski . . .	Trębacka	639
Pelczyński .	Kr. Przed.	437	Zawadzki . .	Bieleńska	466

## FARBIARNIE I PRALNIE.

Andrychiewicz	Nowy Sw.	1248	Gross . . .	Zakroczy.	1857
Benkiński . .	Kr. Przed.	404	Kalwari . . .	Ordynack.	1313
Bloch . . .	Przechod.	951	Kalwari . . .	Gesia . .	2247
Czarnecki . .	Kr. Przed.	411	Kostka . . .	Sto Jańska	18
Gedler . . .	Podwale	527	Morawski . .	Bednarsk.	2678
Griczka . . .	Stare Mias	39	Pener . . .	ditto	2675



Lewenglück.	Miodowa	493	Świderski .	Kr. Przed.	388
Ratajski . .	Bednarsk.	2678	Wagner . . .	Nowy Sw.	1311
Schmidt . .	Królewsk.	412	Wergi . . .	Kr. Przed.	369
Swierczkowski	Bednarsk.	2672	Wurster . . .	Nowolipie	2427

## STOLARZE.

Becker . . .	Sto Krzys.	1343	Morantowicz	Bednarska	2677
Buch . . .	Elektoral.	752	Myszkowski.	Karmelic.	670
Cerulli . .	Długa -	557	Otwinowski.	Nowy Sw:	1296
Eichmüller .	Kr. Przed.	410	Rejmers . . .	ditto	1249
Heinrich . .	Marszałk.	1370	Simler . . .	Mazowiec.	1346c
Hejrich . .	Leszno -	737	Szpecht . . .	Senators.	467b
Kalisch . .	Kr. Przed.	404	Wittich (S. Z.)	Zakroczy:	1860
Kollenberg .	Elektoraln	759	Zamecznik .	Nowy Sw.	1259c
Krościół . .	Kr. Przed.	388	Zelt . . . .	Bednarska	2690b

## MAGAZYN Y MEBLI.

Buch . . .	Elektoraln	752	Krościół . .	Kr. Przed.	388
Ejchmüller .	Kr. Przed.	410	MajstrówWar:	Bielajska	608
Gerrum . .	Senators.	467a	Otto . . . .	Senators.	460
Hauboldt . .	NowoSen.	476d	Simler . . .	Mazowiec.	1346c
Hejrich . .	Leszno .	737	Stefanowicz.	Krasiń: Pl:	548
Kalisch . .	Kr. Przed.	404	Szpecht . . .	Senators:	467b
Kollenberg .	Elektoral.	955	Spittang . . .	Kr. Przed.	392
Kraft . . .	Kr. Przed.	403			

## RYMARZE.

Brandzteter			Kyjewski . .	Długa - -	578
(Star. Zgr.)	Królewsk.	1066	Szymański .	Senators.	467b
Buszek . .	Bielajska	604	Węgliński .	Nowy Sw.	1309
Günter . .	Elektoral.	797	Ziemiński .	Senators:	472
Jurkowski .	ditto	794c	Ziemiński Ig.	ditto	463
Kuzawa . .	Senators.	468			

## Składy Garderoby Męzkiej.

Kownacki	Podwale	531	Pawlik	Podwale	492
Kunicki	Długa	586a	Wilczyński	Długa	550
Paradowski	ditto	579	Winnicki	ditto	551

## Składy Obuwia.

Adasiński	Kr. Przed.	412	Pokorski	Podwale	512
Frysch	Długa	578	Stachowski	ditto	508
Lubiński	ditto	557	Wiśniewski	Długa	489a
Majstrów War.	Podwale	506	Witoszyński	Senators.	463
Piotrowski	Miodowa	497a	Wróblewski	Długa	543b

## MAJSTROWIE SUKIEN DAMSKICH.

Binder	Senators.	461	Święcicki (Sta		
Brzuszkiewicz	ditto	460	Zgromadz.)	Sto Jańska	22
Gardoski	Kr. Przed.	415	Schmidt	Miodowa	490
Jarmuszkiewicz	Miodowa	493	Schrejber	Kr. Przed.	431
Jaworski	Kr. Przed.	435	Wesołowski	ditto	429

## Majstrowie Sukien Męzkich.

Bednarski	Bielañska	597	Królikowski	Kr. Przed.	419
Białkiewicz	Senators.	480	Kwiatkowski	ditto	369
Brandyżewski	ditto	461	Lehr	Długa	585
Górski	ditto	463	Łoskoczyński	Bielañska	604
Guczalski	Podwale	497	Maczuga	Nowo Sena	634b
Guzój	Senators.	463	Majewski J.	Senators:	497c
Hauer	Kr. Przed.	434	Majewski W.	Bielañska	609
Hejmowski	Nowo Sen.	476	Makowski	Podwale	499
Jabłonowski	Podwale.	516	Markiewicz	Kr. Przed.	430
Kownacki	ditto	531	Mikołajewski	Długa	582
Koziarski	Kr. Przed.	437	Moczyński	Kr. Przekd.	380

Nastalski.	Kr. Przed.	410	Sikorski . . .	Kr. Przed.	473
Nowakowski	Senators.	478	Sosiński . . .	Długa . . .	564
Nowicki . . .	Bielañska	610	Sroczyński . .	ditto	586
Paradowski .	Długa . . .	579	Schrajder. . .	Senators.	477a
Paszkowski .	Kr. Przed.	416	Tomaszkiewicz	Sto Jańska	2
Rejmanowski	Długa . . .	556	Wardziński . .	Kr. Przed.	376
Rogoziński .	Kr. Przed.	373	Ważniewski . .	Długa . . .	556
Rudkowski . .	Długa . . .	489	Wilczyński . .	ditto	550
Sadowski . . .	Kr. Przed.	382	Winnicki. . .	ditto	551
Siemianowski	Miodowa	489c	Woźnicki . . .	Przejazd	648
Sokołowski .	Nowo Sen:	476	Zakrewski . . .	Senators.	460
Sołtykiewicz	ditto	476	Zygardłowicz	ditto	497
Słomkowski.	Senators.	454	Żebrowski . . .	Bielañska	595

## Majstrowie Obuwia Damskiego.

Adasiński . . .	Kr. Przed.	412	Stanisławski F	Kr. Przed.	434
Dubiński(S.Z.)	Mostowa	226	Stanisławski	Zimna . . .	794
Dubowski . . .	Freta. . .	257	Szwaba . . .	Podwale	510
Galasiński . .	ditto	261	Walczakiewicz	Długa - -	543b
Lubiński . . .	Długa - -	557	Wiśniewski J.	ditto	489
Marchow . . .	Bielañska	610	Wiśniewski F.	Leszno . . .	655
Piotrowski . .	Miodowa	497	Witoszyński.	Senators.	463
Pokorski . . .	Podwale	512	Wróblewski.	Długa - -	543
Samborski . .	Sto Jańska	297	Zdroikowski	Podwale	507
Sosiński . . .	Senators.	468	Żarnowski . .	Kr. Przed.	384

## Majstrowie Obuwia Męzkiego.

Adameczewski	Nowy Sw.	1301	Frisch. . . . .	Długa - -	578
Blehschmit.	Kr. Przed.	380	Głowiński . . .	ditto	557
Chochlewski	Elektoraln	955	Hiszpański . .	Tomackie	739a
Czerkasiński	Dziekanka	2658	Horn . . . . .	Bielañska	609
Eibl . . . . .	Długa . . .	590	Jankowski . . .	Długa - -	543
Finkbejner . .	Nowy Sw.	1249	Jaeger . . . . .	Senators.	467

Jekel . . .	Kr. Przed.	391	Skowronski .	Nowo Sen.	476
Köhler . . .	ditto	398	Stachowski .	Podwale	508
Klasicki . . .	Leszno . .	655	Stabnicki . .	Krzywe ko	184
Lindenman .	Bielanska	595	Sulkowski A.	Kr. Przed.	389
Müller syn .	Długa . .	564	Sulkowski Jan	Sto Krzys.	1400
Nauwczyński	ditto	586	Szczepanski.	Podwale.	511
Nell . . .	Elektoral.	748	Tarnowski .	Nowy Sw.	1245
Petz . . .	Kr. Przed.	371	Walter et Hejn	Senators.	468
Poplawski .	Bielanska	595	Wicherkiewicz	Kr. Przed.	384

## PIEKARZE.

Artz . . .	Kr. Przed.	2783	Mak . . .	Mostowa	247a
Fritsch . . .	Trębacka	640	Muszyński .	Bielanska	599
Gerlach . . .	Zakrocyz:	1838	Stefelsohn .	Nowy Sw.	1298 b
Gerber . . .	Nowomiej	162	Stejnmetz(S.Z.	Stare Mias	65
Kretzmer . .	Długa - -	592	Thiel . . .	Piwna .	112

## SKŁADY MĄKI.

Anderz . . .	Nalewki.	2252	Lindenman .	Nowy Sw.	1307
Gerlach . . .	Nowy Sw.	1316	Risbild .	Gnojna .	959
Knopff . . .	Zakrocyz:	1832	Braun. . .	Grzybows.	1055

## RESTAURACJE.

Barandon . . .	Trębacka	636	Kadecz . . .	Senatorsk	497
Boczkowski .	Długa - -	550	Knowiakowski	Kozia . .	625
Brukalski . .	ditto	585	Mary . . .	Kr. Przed.	393
Grassów . . .	Trębacka	642	Michaux . . .	ditto	451
Grobellini .	Kr. Przed.	388	Pstrągowski.	Marszałk.	1574
Heurteux . .	Senatorsk	461	Rachel . . .	Nowo Sen.	639
Hejnikowski.	Długa - -	584	Sbarbory . .	Długa - -	557
Hejnikowski.	Trębacka	641	Szoltz. . .	ditto	586

**PRACZYSTWA**

z wymienieniem cen po których obiady i porcje sprzedają.

Białoskurski (Obiad z 4 potraw, zlp. 1 gr. 15.	Nowy Sw.	1256
Boczkowski „ z 5 „ „ 1 „ 10.	Bednarska	2669
Buczyński „ z 5 „ „ 1 „ 5.	ditto	375
Fabiszewski (Ob. z 5 potr. zł. 2, porc. 30—40	Freta . . .	280
Gorecki (Ob. z 3 pot. zł. 1 g. 10. porc. gr. 20.	Kr. Przed.	371
Jabłoński (Ob. z 5 pot. zł. 2, porc. gr. 20—40	Stare Mias	35
Krajewska (Obiady na por., por. gr. 10—13	Aleksand:	2768 <sup>a</sup>
Krupińska (Obiad zł. 2, porcje gr. 20—30. .	Nowe Mias	335
Kureau (Ob. z 5 po. zł. 1 g. 5, por. gr. 20—24	Podwał.	524
Lipczyński (Obiady rozmaite; z 5 pot. zł. 2.	Nowy Sw.	1285
Makowski (Obiad na porcje — porcja gr. 20.	Królewsk.	1064
Miernicka (Obiad z 4 potraw zlp. 1 gr. 10. .	Danielew.	618
Opolski (Obiad z 3 potr. zł. 1, porcja gr. 15.	Piwna . . .	92
Skorupska (Ob. z 4 potraw zł. 1 gr. 10 . . .	Długa . . .	557
Siurska (Ob. z 5 pot. zł. 1 gr. 10, porcja gr. 20	Miodowa	490
Szpek (Obiad z 4 potraw zł. 1 . . . . .	Trębaeka	628
Witkowski (Porcja zlp. 1 . . . . .	Marszałk:	1392
Wojciechowska (Obiad z 4 potraw zł. 1 g. 15	Żabia . . .	955
Zalewska (Ob. z 5 potr. zł. 1, por. gr. 20—24	Tłomackie	739 <sup>a</sup>
Zarembourczy (Ob. z 5 pot. zł. 2, porc. gr. 20	Leszno . . .	655
Zawadzka (Ob. z 5 pot. zł. 1 g. 6, por. gr. 30—40	Zabia . . .	950 <sup>b</sup>

**HOTELE.**

Angielski. . .	Wierzbow	613	Litewski . . .	Nowo Sen.	476 <sup>c</sup>
Bawarski. . .	Bednarska	2682	Nadwiślański	Bednarska	2684
Drezdeński . .	Długa . . .	556	Niemiecki . .	Długa . . .	584
Gerlacha . . .	Kr. Przed.	414	Podlaski . . .	Bednarska	2680
Krakoski. . .	Bielañska	601	Polski. . . . .	Długa . . .	585

Rzymski . . .	Nowo Sen.	634a	Warszawsko -		
Saski . . .	Kozia . . .	625	Wiedeński	Marszałko	1574
Sławiński . .	Podwale.	500b	Wileński . .	Tłomackie	570
Smoliński . .	Bednarska	2673			

### ZAJAZDY.

Białostocki .	Bielañska	608	Mazowiecki .	Bednarska	2689
Dobrzańskię	Podwale.	500c	Płocki . . .	Kozła . .	1821
Furmański .	Bielañska	601a	Radomski . .	Twarda .	1102
Folbreka . .	Wołowa .	1798	Rawski . . .	Zimna . .	946
Jasińskiego .	Długa . .	551	Sandomirski	Gnojna . .	978
Koeltza . . .	Królewska	1064	Szejnewitz .	Nalewki .	2245
Lubelski . .	Frañciszka	2165	Wiedeńsko -		
Łęczycki . .	Kozła . .	1822	Krakowski	Twarda . .	1085
Maruszewskię	ditto	1820			

Wymienienie miejsc przy których Jatki Rzeźnicze się znajdują.

Bednarska . .	2685	Nowy Świat .	1315	Solec . . . .	20
Gnojna . . .	975	Podwale . . .	137	Wałowa . . .	1796a
Nowe Miasto	351	Sewerynow . .	2779		

### Rogatki Warszawskie.

Belwederskie	Jerozolimskie	Marymontskie	Wolskie
Czerñiakowskie	Mokotowskie	Powązkowskie	

### Rogatki Pragskie.

Moskiewskie	Petersburgskie	Ząbkowskie.
-------------	----------------	-------------

## CENA PAPIERU STĘPLOWEGO

na jaką winien być zakupywany do Władz poniżej wymienionych.

Wszelkie korespondencje z Bankiem odbywają się na papierze bez stępla.

### po Kopiejek 7 $\frac{1}{2}$ .

Do Naczelników powiatowych, Urzędów Pocztowych Gubernjalnych, pogranicznych, pośrednich i Ekspedytorów. Sądów Policji Poprawczej, Sądów Pokoju, Komory Składowej, Urzędów Konsumcyjnych, Nadstrażników, Wszystkich Inspektorów szkół Powiatowych, Prezydentów po miastach Gubernialnych i innych miasteczkach, czyli Magistratów, Urzędów Leśnych, Komor Celnych, Pisarzów solnych i Magazynu Rządowego drzewa w Warszawie.

### po Kopiejek 15.

Do zarządu Lazaretami Armji, Zarządu ożeścią Aptekarską Armji, do Archidiecezji Warszawskiej i wszystkich innych Dycezji, Wyznania Rzymsko-Katolickiego (\*), Ober Policmajstra Miasta Warszawy, Naczelników Wojennych (\*\*), Sądów Krymi-

(\*) Gdy się pisze do Sądu Duchownego pierwszej Instancji, chociaż się ten odbywa w Konsystorzu użytym być winien papier ceny kopiejek 30.

(\*\*) W interesie pasportowym używa się stępel ceny kopiejek 45.

nalnych, Rządów Gubernialnych, Trybunałów Cywilnych, Trybunału Handlowego, Dyrektorów Gimnazjów Gubernialnych, Magistratu Miasta Warszawy, Komisarzy Cyrkulowych Policji Wykonawczej w Warszawie, Komisarzy Administracyjnych w Warszawie, Asesorów Nadleśnych, Rewizorów Skarbowych, Naczelników Straży Granicznej, Dyrekcji Szczególowych Kredytowych po Guberniach.

### po Kopiejk 30.

Do Zarządu Wojennego General Policmajstra, Nowogiergiewskiej Komisji, Konsystorza wyznań Ewangelickich, Dyrekcji Ubezpieczeń, Dyrekcji Pocht, Archiwum Głównego Krajowego, Sądu Apelacyjnego, Prokuratorji Królestwa, Urzędu Mennicy, Urzędu Fabryki Stępla, Urzędu Loterji, Bióra Członka Kom. Rząd. Przych. i Skarbu delegowanego do odbioru soli w Krakowie, Dyrekcji Główniej Towarzystwa Kredytowego Ziemskiego (\*). Instytutu Gospodarstwa Wiejskiego i Leśnictwa w Marymoncie.

### po Kopiejk 45.

Do Sztabu Głównego Zarządu Jenerała Kwatermistrza, Naczelnika Artylerji, Naczelnika Inżynierów, Głównego Dyżurstwa Armji, Polowego Audytorjatu Armji, Intendentury Armji, Zarządu Jenerała Sztab-Doktora, Sekretarjatu Stanu, Dziewią-

(\* ) Wyjmują się Korespondencje pomiędzy Dyrekcją a Właścicielami listów zastawnych, gdyż na ten przedmiot papier bez stępla winien być użyty.



tego i Dziesiątego Departamentu Rządzącego Senatu, Heroldji Królestwa, Komisji Rządowej Spraw Wewnętrznych i Duchownych, Zarządu Inspektora Głównego Służby Zdrowia, Komisji Sprawiedliwości, Komisji Rządowej przychodów i Skarbu, Wydziału Górnictwa, Najwyższej Izby Obrachunkowej, Komisji Emerytalnej, Okręgu Naukowego Warszawskiego, Rady Wychowania Publicznego, Aleksandryjskiego Instytutu Wychowania Panien XIII Okręgu Komunikacji. Wydziałów pozostałych, po b. Komisji Wojny. Zarządu Warszawskiego Jenerał Gubernatora, Urzędników do szczególnych poruczeń Ekonomicznych i leśnych przy Komisji Rządowej Przychodów i Skarbu.

### — po Kopiejek 60. —

Do Głównie Dowodzącego Czynną Armją, Namiestnika Królewskiego, Rady Administracyjnej Królestwa, Ogólnego Zebrańia Warszawskich Departamentu Rządzącego Senatu.

### Cena wpisów przy Sprawach w drodze Cywilnych wiedzionych.

W szczególności podlegają opłacie stępla od wpisów objek-

---

Uwaga. Do wszelkich prośb, i innych prywatnych korespondencji z powyższemi Władzami, cena oznaczona papieru, powinna być tylko użyta, do zwierzchniego czyli pierwszego arkusza, gdyby zaś potrzeba było więcej dołożyć arkuszy, te już będą po cenie kopiejek 7 i pół. Nadmieniam się także i to, że Władze których tu nie umieszczono, nie mają jeszcze oznaczonej wartości stęplowego papieru jakiego do nich należy używać.

ty wartości Rub. sr. 7 kop. 50, wyłącznie w ilości kop. 7 i pół.  
od Rub. Sr. 7 kop. 50 do Rub. Sr. 15. wyłącznie. kop. 15.

— 15 — 30, — — 30.

i tak kolejną, dodając po kop. 15 za każde 15 Rub. sr. aż do wy-  
łącznie Rub. sr. 150, dalej:

od Rub. Sr. włącznie do Rub. Sr. wyłącznie Rub. Sr. kop.

150	—	375,	—	2	25.
375	—	750,	—	3	
750	—	1500,	—	6	
1500	—	3000,	—	12	
3000	—	6000,	—	18	
6000	—	12000,	—	24	
12000	—	15000,	—	30	
15000	—	30000,	—	60	
30000	—	60000,	—	90	
60000	—	120000,	—	150	
120000	—	150000,	—	240	

Od każdych 150 Rub. sr. nad 150,000 Rub. sr. kopiejek 10,  
jedynie dodawać się winno.

### 0 papierze Stepla Karnego.

Papier stepla Karnego jest w formie jednej ćwiartki arku-  
sza, znaki onego są też same jak na papierze szacunkowym,  
z tą tylko różnicą, że tam Cyfra i Herb czarno, a tu oboje  
czerwono są wybite.

Ceny papieru Karnego są na kop. sr. 90, Rub. sr. 1 k. 5,  
R. s. 1 k. 20, R. s. 1 k. 35, R. s. 1 k. 50, R. s. 1 k. 80, R. s. 3, R. s.  
4 k. 50, R. s. 6, R. s. 7 k. 50, R. s. 12, R. s. 30 i R. s. 75.

## 0 formie i cenach papieru Szacunkowego.

Papier stępla szacunkowego ma zwyczajną wielkość arkusza, na wierzchu którego po prawej stronie jest czarno wybita cyfra Monarsza w literze Rosyjskiej, a po lewej także czarno herb z wyrażeniem ceny stępla.

Ceny papieru stępla Szacunkowego są następujące:  
na kop. sr. 7 i pół, 15, 22 i pół, 30, 45, 60, 75, 90. Rub. sr. 1 k. 5, R. s. 1 k. 20. R. s. 1 k. 35, R. s. 1 k. 50. R. s. 3, R. s. 3 k. 60, R. s. 4 k. 50, R. s. 6, R. s. 7 k. 50, R. s. 12, 15, 30, 60, 75.

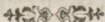

## TERMINA OPŁACANIA PODATKÓW

Do Kasy Miasta Warszawy w Ratuszu Głównym.

**w Styczniu.** Do Kasy Ekonomicznej Miejskiej, czynsz z gruntów w Pradze, opłata od razu; kanony z realności miejskiej 1sza rata; procenta od pożyczek, budowlanych 1 rata.

Do Kasy Poborowej pomocniczej, Szarwark 1 rata, Kominowe, 1 rata; opłata Kwaterunkowa 1 rata, Kanon od zarobkowań (miejscowe) opłata od razu.

Do Kasy Dochodów Skarbowych: ofiara 1 rata, Subsidium charitativum, opłata od razu. Dzierżawy z domów skonfiskowanych 1 rata. Zwrot pożyczki za Cynk 1 rata.

**w Lutym.** Do Kasy Poborowej Pomocniczej, Latarniowe 1 rata; do Kas Doch. Skarb. Kontyngens Liwer. 1 rata.

**w Marcu.** Do Kasy Poborowej Pomocniczej, brukowe 1 rata, Kanałowe 1 rata.

Do Kasy Dochodów Skarb. podymne z dopłatą 2 groszową.

**w Kwietniu.** Do Kasy Poborowej Pomocniczej, opłata kwaterunku rata 2.

Do Kasy Poboru; opłata klasycz. od razu.

**w Czerwcu.** Do Kasy Ekonomicznej Miejskiej, prowizje od kapitałów z legatów 1 rata.

Do Kasy Poborowej Pomocniczej Szarwark 2 rata.

Do Kasy Dochodów Skarbowych; ofiara 2 rata, Szynekowe od Starozakonnych od razu.

**w Lipcu.** Do Kasy Ekono. Miejskiej: Kanony z realności miejskich 2 rata, Prowizje od kapitałów miejskich 2 rata, Procenta od pożyczek budowlanych 2 rata, do Kasy Pobor. Pom. Kominowe 2 rata. Opłata Kwater. 3 rata, do Kasy Dochodów Skarb. dzierżawy z domów skonfisk. 2 rata, zwrot pożyczki za cynk 2 rata. Składka ogniowa, opłata od razu.

**w Sierpniu.** Do Kasy Poborowej Pomoc. Latar. 2 rata.

**w Wrześniu.** Do Kasy Poborowej. Pomocn.; brukowe 2 rata, Kanałowe 2 rata.

Do Kasy Dochodów Skarb., podymne z dopłatą 2 grosz.

**w Październiku.** Do Kasy Pobor. Pom. opłata kwat. rata 4.

**w Listopadzie.** Do Kasy Eko. Miejsk., czynsz z gruntów w Warszawie, opłata od razu. Czynsz z attynencji zamkowych, opłata od razu.

Do Kasy Dochodów Skarbowych: kontyngens Liwerunkowy 2 rata, czynsz z gruntów czynszowych, opłata od razu.

**w Grudniu.** Do Kasy Ekonomicznej Miejskiej, prowizje kapitałów z legatów, rata 2.

## DEKANATY

a w nich znajdujące się parafje wraz z należącemi do tychże Kościołami w Królestwie.

*Greko-Rosjanie.* Mają parafji 7, jako to: w Opatowie, Kaliszu, Piotrkowie, Lublinie, Warszawie, Jabłonie, Drohiczynie.

### WYZNANIE RZYMSKO-KATOLICKIE.

#### W Archidiecezji Warszawskiej.

*Dekanat Warszawski nad parafjami w Warszawie.* Ma parafij 5, jako to: Śgo Jana czyli Katedra, Panny Marji, Śgo Andrzeja Apostoła, Śgo Krzyża, Śgo Aleksandra.

*Dekanat Warszawski nad Kościołami po za Warszawą, w Zerznie.* Ma Kościołów 12, jakoto: Chotomów, Nieporęt, Nowy-dwór, Praga, Grodzisk, Tarchomin, Wieliszew, Zerzno.

*Dekanat Białski w Białym.* Ma Kościołów 12, jakoto: Babsk, Biała, Chojnata, Cielądz, Jeruzal, Lewin, Lubania, Łegonice, Nowe miasto, Regnów, Sadowice, Żdźary.

*Dekanat Błonieński w Rokitnie.* Ma Kościołów 18, jakoto: Błonie, Brwinów, Głusk, Grodzisk, Izdebno, Kazuń, Leszno, Lutkówka, Mszczonów, Osuchów, Ojrzanów, Radziejowice, Rembertów, Rokitno, Skały, Tarczyn, Zaborów, Zukow.

*Dekanat Brzeziński w Tomaszowie.* Ma kościołów parafjalnych 11, jakoto: Będków, Brzeziny, Budziszewice, Chorzęcin, Gałków, Kołacinek, Łaznów, Niesułków, Skoszewy, Tomaszów, Ujazd.

*Dekanat Gąbiński w Sannikach.* Ma Kościołów 16, jakoto: Brzozów, Czermino, Gąbin, Giżyce, Jamno, Ków, Kiernozia, Luszyn, Oporów, Osmalin, Pacyna, Rybno, Sanniki, Siesierz, Trębki, Troszyn, Zyck.

*Dekanat Gostyński w Rudaltowie.* Ma Kościołów 13, jakoto: Awdów, Dobrzyków, Dzierzbice, Gostynin, Biała, Rataje, Krośniewice, Łanięta, Miłonice, Mnich, Radziwie, Rudaltowo, Sokołów, Solec, Strzelce.

*Dekanat Grójecki w Grójcu.* Ma Kościołów 17, jakoto: Bełsk, Błędów, Boglewice, Goszczyn, Grójec, Jasiennie, Jeziorka, Lewiczyn, Lipie, Łęczeszycze, Michałowice, Mogielnica, Prażmów, Promna, Przyhyszew, Wilków, Worów.

*Dekanat Kłodawski w Kłodawie.* Ma Kościołów 13, jakoto: Bierzwienna, Błonie, Borysławice, Chełmno, Dąbie, Grabów, Grzegorzew, Kłodawa, Mazew, Pieczew, Siedlec, Sobotka, Umienie.

*Dekanat Kutnowski w Głogowcu.* Ma Kościołów 18, jakoto: Baków, Beldno, Dąbrowice, Głogowiec, Grochów, Imielno, Kaszewy, Kocierzów, Kutno, Łakoszyn, Łęki-nowe, Orlów, Plecko, Dąbrowa, Sleszyn, Zduny, Złaków, Zychliń.

*Dekanat Łęczycki w Strzegocinie.* Ma Kościołów 11, jakoto: Domaniew, Leźnica-wielka, Leźnica mała, Łęczyca, Poddebiec, Solca wielka, Strzegocin, Topola, Tum, Tur, Witonja.

*Dekanat Łowicki w Domaniewicach.* Ma Kościołów 10, jakoto: Bednary, Bolimów, Chruslin, Domaniewice, Kompina, Kozłów szlachecki, Łowicz pierwsza parafja, Łowicz druga parafja, Nieborów, Pszczonów.

*Dekanat Piasecki w Pęcicach.* Ma Kościołów 14, jakoto: Babice, Borzęcin, Kiełpiń, Łomna, Nadarzyn, Pęcice, Piaseczno, Powsin, Raszyn, Służew, Warzyszew, Wilanów, Wola, Żbików.

*Dekanat Rawski w Krzemienicy.* Ma Kościołów 10, jakoto: Boguszyce, Czerniewice, Inowłódz, Krzemienica, Kurzeszyn, Lubochnia, Rawa, Rawa stara, Rzczyca, Sieszechowy.

*Dekanat Siennicki w Kuslewie.* Ma Kościołów 17, jakoto: Cegołów, Czerwonka, Glinianka, Jakubów, Jeruzal, Kałuszyn, Kiczki, Kołubiel, Karczew, Kuslew, Latowicz, Mińsk, Olexin, Siennica, Wiązowna, Wierzbno, Wiśniew.

*Dekanat Skierniewicki w Żelazny.* Ma Kościołów 13, jakoto: Bełchów, Białynin, Głuchów, Godzianów, Jeźów, Janisławice, Lipce, Maków, Skierniewice, Słupia, Wysokienice, Żelazna, Żelechlinek.

*Dekanat Sochaczewski w Sochaczewie.* Ma Kościołów

15, jakoto: Brochów, Kamion, Kampinos, Kaski, Kozłów, Kurdwanów, Mikołajew, Mistrzewice, Młodzieszyn, Pawłowice, Sochaczew, Szymanów, Trojanów, Wiskitki, Zawady.

*Dekanat Stanisławowski w Cygowie.* Ma Kościołów 17, jakoto: Cygów, Dąbrówka, Długa-kościelna, Dobre, Jadów, Kamieńczyk, Kamionna, Kłembów, Kobyłka, Niegów, Okuniew, Pniewnik, Pastoliska, Pustelnik, Radzymin, Stanisławów, Sulejów.

*Dekanat Strykowski w Bratoszowiecach.* Ma Kościołów 12, jakoto: Bielawy, Bratoszewice, Dmosin, Dobra, Głowno, Kozle, Małolice, Oszkowice, Sobota, Stryków, Szczawin, Waliszew.

*Dekanat Wartycki w Chynowie.* Ma Kościołów 12, jakoto: Chynów, Czersk, Drwalew, Góra Kalwarja, Jazgarzew, Konary, Ostrołęka, Pieczyska, Słomczyn, Sobików, Warka, Wrociszew.

*Dekanat Zgierski w Mileszkach.* Ma Kościołów 16, jakoto: Aleksandrów, Bełdów, Dalików, Geezno, Góra Śtej Małgorzaty, Kałów, Kazimierz, Konstantynów, Łódź, Mileszki, Chojny, Modlna, Ozorków, Parzęczew, Piątek, Zgierz.

### W Oyczeży Krakowskiej.

*Dekanat Kielecki w Złotnikach.* Ma Kościołów 16, jakoto: Bolmin, Brzegi, Brzeziny, Morawica, Chęci-



ny, Daleszyce, Kielce, Kozłów, Leszczyny, Małogoszcz, Mokrsko, Mnichów, Oxa, Rembieszce, Węgleszyn, Złotniki.

*Dekanat Jędrzejewski w Krzcięcicach.* Ma Kościołów 12, jakoto: Cierno, Grudzyuy, Jędrzejów, Imielno, Krzcięcice, Mieronia, Nawarzyce, Piotrkowice, Sędziszów, Tarnawa, Wodzisław, Wrocierz.

*Dekanat Dzierzgowski w Przyłęku.* Ma Kościołów 11, jakoto: Chlewice Dzierzgow, Goleniowy, Kosów, Kuczków, Moskarzów, Nagłowiec, Obichów, Przyłek, Rakoszy, Słupia.

*Dekanat Kurzelowski w Kurzelowie.* Ma Kościołów 11, jakoto: Bebelno, Chrzastów, Czarnca, Kluczewsko, Konieczno, Krasocin, Kurzelów, Łopuszno, Oleszno, Secemin, Włoszczowa.

*Dekanat Olkuski w Olkuszu.* Ma Kościołów 11, jakoto: Bolesław, Bydlin, Chechło, Gołaczowy, Gorenice, Janepot, Olkusz, Poręba górna, Przeginia, Raclawice, Wolbrom.

*Dekanat Lelowski w Włodowicach.* Ma Kościołów 13, jakoto: Drochlin, Irządze, Lelów, Nakło, Niegawa, Olsztyn, Potok, Podlesie, Przybyszów, Szczekociny, Włodowice, Żarki, Zrembice.

*Dekanat Pilicki w Kromolowie.* Ma Kościołów 12, jakoto: Chlina, Gieblo, Kidów, Kroczyce, Kromolów,

Ogrodzieniec, Pilica, Poręba, Zdzierzna, Rokitno, Skarzyce, Żarnowiec.

*Dekanat Skalski w Szreniawie.* Ma Kościołów 14, jakoto: Biały Kościół, Jerzmanowice, Imbramowice, Korzkiew, Minoga, Skała, Sieciechowice, Sąsów, Smardzowice, Sułoszowa, Szreniawa, Ulina wielka, Wysocice, Zadroże.

*Dekanat Siewierski w Siewierzu.* Ma Kościołów 17, jakoto: Bendzin, Chruszczobród, Ciągowice, Czeglądź, Gołonóg, Grodzice, Kozięglowy, Kozięglówki, Mrzygłód, Niegowonice, Niwka, Pińczyce, Sączów, Siewierz, Sławków, Targoszyce, Wojkowice.

*Dekanat Miechowski w Prandocinie.* Ma Kościołów 11, jakoto: Czaple, Gołcza, Łany, Miechów, Nasiechowice, Niedźwiedz, Prandocin, Sławice, Słomniki, Tężyca, Uniejów.

*Dekanat Opatowski w Bejskach.* Ma Kościołów 13, jakoto: Bejsce, Gorzków, Jurków, Kazimierza-mała, Kocisza, Korczyn, Opatowiec, Pełczyńska, Probołowice, Przemyków, Rachwałowice, Rogów, Sokolina.

*Dekanat Proszowicki w Proszowicach.* Ma Kościołów 12, jakoto: Robin, Dalowice, Koniusza, Kościelce, Koszyce, Łętkowice, Nięgardów, Proszowice, Radziemice, Witów, Książnice wielkie, Zembocin.

*Dekanat Skalbmirski w Kazimierzu.* Ma Kościołów 12, jakoto: Chroberz, Cudzynowice, Czarnoein, Działoszyce, Dzierążnia, Góry, Kazimierza wielka, Małoszów, Młodzawy, Michałów, Stradów, Skalbmierz.

*Dekanat Wawrzeńczycki w Hebdowie.* Ma Kościołów 12, jakoto: Bierków, Brzesko nowe, Brzesko stare, Hebdów, Goszcza, Igołomja, Iwanowice, Luborzycza, Pobiednik, Poborowice, Wawrzeńczyce, Więclawice.

*Dekanat Księżki w Mstyczowie.* Ma Kościołów 11, jakoto: Kalina, Kozłów, Mstyczów, Pałecznicza, Raclawice, Sancygniów, Słaboszów, Wrocimowice, Książ wielki, Książ mały, Zielenice.

*Dekanat Stopnicki w Kurozwekach.* Ma Kościołów 12, jakoto: Beszawa, Biechów, Janina, Kargów, Koniecmłoty, Kotuszów, Olesznica, Pacanów, Stopnica, Tuczepy, Książnice, Zborowek.

*Dekanat Szydłowiecki w Chmielniku.* Ma Kościołów 16, jakoto: Chmielnik, Chomentów, Drugnia, Gnojno, Kije, Korytnica, Lisów, Łukowa, Pierzchnica, Pińczów, Piotrkowice, Potok, Sędziejowice, Sobków, Szaniec, Szydłów.

*Dekanat Wiślicki w Wiślicy.* Ma Kościołów 14, jakoto: Bogucice, Busko, Chotel czerwony, Dobrowoda, Krzyżanowice, Korezyn, Ostrowce, Piasek

wielki, Solec, Strożyska, Swiniary, Szczaworyż, Wislica, Zagoś.

♡ *Diecezji Kaliskiej.*

*Dekanat Brzeski w Lubraniecu.* Ma Kościołów 16, jakoto: Lubraniec, Zgłowiączka, Grojec, Boniewo, Lubomirz, Brześć, Dąbie, Kłobia, Kruszyn, Osiecin, Swierczyn, Chalno, Czamaninek, Wieniec, Włocławek, Wistka.

*Dekanat Kowalski w Białotarsku.* Ma Kościołów 10, jakoto: Białotarsk, Duninowo, Grabkowo, Kłobka, Kłótno, Kowal, Lubień, Pierowa wola, Smiłowice, Chocień.

*Dekanat Izbicki w Błennie.* Ma Kościołów 11, jakoto: Błenna, Brdowo, Chodecz, Izbica, Lubotyń, Makoszyn, Modzerowo, Orle, Przedecz, Sampolno, Wielka wrząca.

*Dekanat Nieszawski w Będkowie.* Ma Kościołów 16, jakoto: Będkowo, Koneck, Kościelna wieś, Ruszki, Łowiczek, Nieszawa, Przypust, Lubanie, Ostrowaś, Raciążek, Sędzin, Siniażewo, Służewo, Straszewo, Seroczki, Zbrachlin.

*Dekanat Radziejowski w Bytoniu.* Ma Kościołów 10, jakoto: Bytoń, Bronisław, Broniewo, Byczyna, Kobielice, Krzywosądza, Piotrków, Potajewo, Broniszewo, Radziejewo.

*Dekanat Kaliski w Opatówku.* Ma Kościoł. 14, jakoto: Borków, Chełmce, Dembe, Dobrzec, Giżyce, Godziesze, Iwanowice, Kalisz, Kokanin, Kościelna wieś, Opatówek, Rajska, Tłokinia, Tykadłów.

*Dekanat Kolski w Białkowie.* Ma Kościoł. 13, jakoto: Białków, Brudzew, Dęby szlacheckie, Dobrów, Janiszew, Koło, Kościelec, Kramsko, Krzymów, Osiek, Dęby królewskie, Russocice, Wyszyna.

*Dekanat Koniecki w Koninie.* Ma Kościoł. 17, jakoto: Konin, Stare miasto, Grabienice, Grochowy, Grodziec, Grzymiszew, Królików, Kuchary, Kościelne, Lisiec, Rychwał, Rzgów, Sławsk, Szymanowice, Trąbczyn, Tuliszkow, Zagórów.

*Dekanat Lutomirski w Małyniu.* Ma Kościoł. 14, jakoto: Małyń, Bałdrzychów, Dobroń, Druzbin, Górka, Kwiatkowice, Mikołajewice, Lutomirsk, Pabjanice, Rossoszyca, Wierzchy, Zadzim, Brodnia, Glinno.

*Dekanat Sampolski w Wilczynie.* Ma Kościoł. 15, jakoto: Wilczyn, Budziszlaw, Gosławice, Kazimierz, Kleczew, Licheń, Lubstów, Lubstówek, Mąkolno, Morzysław, Ostrowąs, Skulsk, Slesin, Wąsosze, Złotków.

*Dekanat Sieradzki w Sieradzu.* Ma Kościoł. 15, jakoto: Sieradz, Brzezno, Godynice, Chartupia wielka, Chartupia mała, Chojne, Dąbrowa, Gruszy-

ce, Kliczków, Męka, Stolec, Uników, Wojków, Złoczew.

*Dekanat Słupecki w Ciężoniu.* Ma Kościoł. 14, jakoto: Ciężoń, Cienin, Dobrosłowo, Giewartów, Golina, Kawnice, Kowalewo, Łądek, Młodojewo, Myślibórz, Ostrowite, Pyzdry, Słupca, Samorzewo.

*Dekanat Stawski w Goszczanowie.* Ma Kościoł. 18, jakoto: Goszczanów, Błaszki, Chlewo, Głuchów, Góra, Kalinowa, Kowale, Kozminek, Liskuw, Malanów, Przepolew, Psary, Staw, Tokary, Tubądzin, Turek, Wąglczew, Wróblew.

*Dekanat Stawiszyński w Pamięcinie.* Ma Kościoł. 13, jakoto, Pamięcin, Blizanów, Brudzew, Chocz, Dzierzbín, Goliszew, Kościelec, Kosmów, Piątek, Rychnów, Stawiszyn, Wyrów, Zbiersko.

*Dekanat Szadkowski w Widawie.* Ma Kościoł. 20, jakoto: Widawa, Borszewice, Buczek, Brzyków, Burzenin, Grabno, Korczew, Łask, Marzenin, Brzeski, Pożdżanice, Restarzew, Rusiec, Szadek, Sędziejewice, Strońsko, Szczerców, Wola więzowa, Wygiełzów, Zduńska wola.

*Dekanat Uniejowski w Warcie* Ma Kościoł. 19, jakoto: Warta, Boleszyn, Chwałborzyce, Dobra, Grodzisko, Jeziorsko, Kamionacz, Miłkowice, Niemyśłów, Niewiesz, Pięcniew, Siedlątków, Skęczniów, Swinice, Spicimierz, Uniejów, Wartkowice, Wieleń, Wilamów.

*Dekanat Wieruszowski w Wojcinie.* Ma Kościoł. 14, jakoto: Wojcin, Biała, Bolesławiec, Cieszęcin, Czastary, Dietrzkowice, Kraszewice, Lututów, Łyskornie, Mieleszyn, Naramice, Sokolniki, Walichnowy, Wieruszów.

*Dekanat Brzeźnicki w Wiewcu.* Ma Kościoł. 16, jakoto: Brzeźnica, Chabielice, Dobroszyce, Dworszowice, Jedlno, Kamięsko, Krępa, Łgota, Makowska, Pajęczno, Rząśnia, Stróża, Siemkowiec, Sulmierzyce, Wiewiec, Wola grzymalina.

*Dekanat Częstochowski w Kłomnicach.* Ma Kościoł. 16, jakoto: Kłomnice, Biała, Borowno, Częstochowa, Konopiska, Kruszyna, Miedzno, Kłobucko, Mstów, Rędziny, Mykanów, Poczesno, Przyrów, Truskolasy, Wilkowiecko, Żuraw.

*Dekanat Krzepicki w Działoszynie.* Ma Kościoł. 13, jakoto: Działoszyn, Danków, Dietrzniki, Krzepice, Mierzyce, Parzymiechy, Pątnów, Praszka, Przystajnia, Rudniki, Starokrzepice, Wąsosz, Żytniów.

*Dekanat Piotrkowski w Milejowie.* Ma Kościoł. 13, jakoto: Milejów, Bąkowa góra, Bęczkowice, Bogdanów, Gomolin, Gorzkowice, Grocholice, Mierzyn, Piotrków, Raczno, Sulejów, Rozprza, Witów.

*Dekanat Radomski w Chełmie.* Ma Kościoł. 17, jakoto: Chełmo, Borzyków, Cieletniki, Dąbrowa, Dmenin, Gidle, Kobile, Kodrąb, Koniecpol, Maluszyn, Nie-

dospielin, Pławno, Radomsko, Rzejowice, Soborzyce, Wielgomłyny, Żytne.

*Dekanat Tuszyński w Dłutowie.* Ma Kościoł. 15, jakoto: Dłutów, Czarnocin, Druźbice, Kociszew, Krzeczów, Kurowice, Łobudzice, Moszczenica, Parzno, Kaszewice, Rzgów, Srocko, Suchcice, Tuszyn, Wolborz.

*Dekanat Wieluński w Czarnożyłach.* Ma Kościoł. 19, jakoto: Czarnożyły, Chotów, Kadłub, Grabice, Komorniki, Konopnica, Krzyworzeka, Łagiewniki, Mokrzko, Ossjaków, Ożarów, Raczyn, Rudna, Rudlice, Rychłocice, Skomlin, Wieluń, Wydrzyn, Wierzchlas.

### W Diecezji Płockiej,

*Dekanat Andrzejewski w Ostrowie.* Ma Kościoł. 11, jakoto: Andrzejów, Brok, Czyżew, Jasiennica, Nur, Baguty, Ostrów, Poręba, Rosochate, Zaręby, Zuzel.

*Dekanat Biezuński w Kuczborku.* Ma Kościoł. 14, jakoto: Biezuń, Chamsk, Dąbrowa, Gradzanowo, Krajkowo, Kuczbork, Lubowidz, Lutocin, Radzanów, Strzegów, Szreńsk, Unieck, Unierzysz, Zielona.

*Dekanat Ciechanowski w Czernicach.* Ma Kościoł. 17, jakoto: Ciechanów, Opinogóra, Cierniewko, Czernice, Glinojek, Grudusk, Koziczyn, Kraszewo,



Lelków, Łopacin, Łysaków, Malużyn, Niedzbórz, Pałuki, Sońsk, Sulerzyż, Żeńbok.

*Dekanat Dobrzyński w Gojsku.* Ma Kościół 15, jakoto: Bądkdwo, Czarne, Dobrzyń, Gojsk, Grochowalsk, Ligów, Maków, Rokicie, Siecień, Skepe, Sobowo, Spethal, Tłuchowo, Wielgie, Zaduszniki.

*Dekanat Lipnowski w Czernikowie.* Ma Kościół 15, jakoto: Bobrowniki, Chełmice, Ciechocin, Czerników, Dobrzejewice, Działyń, Karnkowo, Kikoł, Lipno, Łązyn, Mazowsze, Nowogród, Osieck, Ostrowite, Sunim wola.

*Dekanat Makowski w Makowie.* Ma Kościół 11, jakoto: Czerwonka, Gąsew, Karniew, Maków, Nowa wieś, Płoniawy, Rozan, Sieluń, Szelków, Szwe lice, Węgrzynów.

*Dekanat Mławski w Kuklinie.* Ma Kościół 15, jakoto: Bogurzyn, Dłutów, Grzebsk, Janowice, Koklin, lipowiec, Mława, Sarnów, Słupsk, Szydłów, Wiczunia, Wyszyny, Zieluń, Zmijewo, Żaromin.

*Dekanat Ostrołęcki w Gaworowie.* Ma Kościół 11, jakoto: Czerwin, Gaworów, Jelonki, Kadzidło, Kleczków, Myszenice, Ostrołęka, Piski, Rzekuń, Troszyn, Wąsew.

*Dekanat Płocki w Trzepowie.* Ma Kościół 16, jakoto: Biała, Bielsk, Bonisław, Brwilno, Ciachcin, Jemielnica, Miszewo, Płock, Proboszczewice, Ra-

dzanów, Sikorz, Słupno, Storożeby, Trzepowo, Woźniki, Zagroba.

*Dekanat Płoński w Sarbiewie.* Ma Kościół. 15, jakoto: Baboszewo, Cieksino, Drobin, Dziektarzewo, Góra, Gromadzyn, Joniec, Królewo, Płońsk, Radzymin, Rogotworsk, Sarbiewo, Sochocin, Wierzbowice, Wrona.

*Dekanat Przasnyski w Przasnyszu.* Ma Kościół. 16, jakoto: Baronowo, Bogate, Chorzele, Duczymin, Dzierzgowo, Gołymin, Janów, Krasne, Krasnosiele, Krzynowłoga-wielka, Krzynowłoga-mała, Pawłowo, Przasnysz, Węgra, Zaręby, Zielona.

*Dekanat Pułtuski w Przewodowie.* Ma Kościół. 14, jakoto: Dzierżenin, Gąsiorowo, Gzy, Klukowo, Nasielsk, Nowe miasto, Pokrzywnica, Przewodowo, Pułtusk, Serock, Smogrzewo, Szyski, Winnica, Zegrz.

*Dekanat Raciążski w Goleszynie.* Ma Kościół. 15, jakoto: Borkowo, Borzewo, Goleszyn, Gozdowo, Gralewo, Jeżowo, Koziebrody, Kurów, Łęg, Mochowo, Raciąż, Rosieszewo, Sierpe, Słupia, Zawidz.

*Dekanat Rypiński w Osieku.* Ma Kościół. 16, jakoto: Chrostkowo, Dulsk, Łukomja, Osiek, Płonne, Radomin, Radziki, Rogowo, Róże, Rypin, Sadłowo, Skrwilno, Swiedziebnia, Strzygi, Trąbin, Żale.

*Dekanat Wyszkowski w Pniewie.* Ma Kościoł. 10, jakoto: Barcice, Brańszczyk, Długosiodło, Lubiel, Obrytte, Pniewo, Popowo, Wyszków, Zambski, Zatory.

*Dekanat Wyszogrodzki w Wyszogrodzie* Ma Kościoł. 12, jakoto: Blichowo, Bodzanów, Bulkowo, Daniszewo, Kobylniki, Łętowo, Miszewo, Orszymów, Pilichowo, Święcieniec, Wyszogród, Zakrzewo.

*Dekanat Zakroczymski w Grodzicach.* Ma Kościoł. 14, jakoto: Chociszewo, Czerwińsk, Grodziec, Gumin, Kamienica, Kroczewo, Krysk, Kucice, Naruszewo, Pomiechowo, Radzikowo, Skołatów, Zakroczyu, Zukowo.

♡ *Diecezji Lubelskiej,*

*Dekanat Kaźmierski w Kurowie.* Ma Kościoł. 15, jakoto: Baranów, Bochothnica, Garbów, Gołab, Kazimierz, Karczmiska, Klemontowice, Końskowola, Kurów, Markuszów, Michów, Wąwolnica, Włostowice, Nowa Aleksandrja, Zyrzyn.

*Dekanat Chodelski w Niedrzwicy.* Ma Kościoł. 12, jakoto: Bychawa, Bychawka, Chodel, Ratoszyn, Kiełczowice, Niedrzwica, Opole, Kluczkowice, Piotrawin, Prawno, Rybitwy, Wilków.

- Dekanat Krasnostawski w Fajslawicach.* Ma Kościoł. 14, jakoto: Chłańców, Częstoborowice, Fajslawice, Gorzków, Krasnystaw, Łopiennik, Płonka, Surchów, Targowisko, Tarnogóra, Turobin, Czernięcin, Wysokie, Żółkiewka.
- Dekanat Chełmski w Kumowie.* Ma Kościoł. 14, jakoto: Chełm, Czółczyce, Kumów, Łańcuchów, Łęczna, Olchowiec, Pawłów, Puchaczów, Sawin, Siennica, Skirbieszów, Świerze, Dorohusk, Wojślawice.
- Dekanat Hrubieszowski w Kryłowie.* Ma parafji 10, jakoto: Bończa, Dub, Dubienka, Grabowiec, Horodło, Hrubieszów, Kryłów, Moniatycze, Trzeszczany, Uchanie.
- Dekanat Lubartowski w Czemiernikach.* Ma Kościoł. 14, jakoto: Biskupice, Drohucza, Bystrzyca, Czemierniki, Dyss, Kamionka, Kijany, Łuszczów, Krasienin, Lubartów, Firlój, Mełgiew, Rudno, Surniki.
- Dekanat Lubelski w Zemborzycach.* Ma Kościoł. 12, jakoto: Abramowice, Bełżyce, Wojciechów, Czwartek, Czerniejów, Konopnica, Krzczonów, Lublin, Mateczyn, Piaski, Zemborzycze, Krężnica.
- Dekanat Tarnogrodzki w Potoku.* Ma Kościoł. 10, jakoto: Biłgoraj, Gorecko, Huta-krzeszowska, Józefów, Krzeszów, Łukowo, Mokre-lipie, Potok, Puszcza solska, Tarnogród.

*Dekanat Tyszowiecki w Nabroży.* Ma Kościoł. 10, jakoto: Chodywańce, Dzierżatnia, Grodek, Łaszców, Nabroż, Oszczów, Rachanie, Rzeplin, Tyszowce, Wézuczyn.

*Dekanat Urzędowski w Dzierzkowicach.* Ma Kościoł 13, jakoto: Baby, Bojska, Borów, Dzierzkowice, Księżomysz, Gościeradów, Kraśnik, Popkowice, Świeciechów, Annopol, Urzędów, Witkołaz, Zakrzówek.

*Dekanat Zaklikowski w Modliborzycach.* Ma Kościoł. 11, jakoto: Batorz, Boża-wola, Biała, Goraj, Modliborzycy, Potok, Rzeczyca, Blinów, Radzięcin, Frampol, Zaklików.

*Dekanat Zamojski w Sitańcu.* Ma Kościoł. 11, jakoto: Krasnobród, Łabunie, Komarów, Sitaniec, Stary Żomość, Szczebrzeszyn, Zwierzyniec, Wielącza, Nielisz, Tomaszów, Żamość.

### W Odycezi Sandomierskiej,

*Dekanat Sandomierski w Bidzinach.* Ma Kościoł. 13, jakoto: Bidziny, Gierczyce, Góry wysokie, Jankowice, Kleczanów, Łukawa, Malice, Obrazów, Samborzec, Sandomierz, Sandomierz, Włostów, Wojciechowice.

*Dekanat Koprzywnicki w Łoniowie.* Ma Kościoł. 12, jakoto: Chobrzany, Goźlice, Iwaniska, Klimontów,

Koprzywnica, Łoniów, Mydlów, Olbierzowice, Osiek, Skotniki, Strzyżowice, Sulisławice.

*Dekanat Zawichostski w Przybyśławicach.* Ma Kościołów 12, jakoto: Czyżów, Gliniany, Janików, Lasocin, Ożarów, Przybyśławice, Sobotka, Tarłów, Słupia nadbrzeżna, Zemborzyn, Trójca, Zawichost.

*Dekanat Staszowski w Połaniecu.* Ma Kościoł. 12, jakoto: Bardo, Bogorja, Kieleczyn, Niekrasów, Połaniec, Raków, Staszów, Szczeglice, Szumsko, Strzegom. Wiązownica, Wiśniowo.

*Dekanat Opatowski w Ptkanowie.* Ma Kościoł. 12, jakoto: Bieliny, Cisów, Grocholice, Łagów, Baćkowice, Modliborzyce, Ociesęki, Opatów, Ptkanów, Ruszków, Słupia nowa, Zbilutka.

*Dekanat Kunowski w Chmielowie.* Ma Kościoł. 12, jakoto: Chybice, Chmielów, Denków, Grzegorzewice, Kunów, Momina, Mychów, Ostrowiec, Pawłów, Świętomarz, Szewno, Waśniów.

*Dekanat Solecki w Bałtowie.* Ma Kościoł. 9, jakoto: Bałtów, Chodcza górna, Ciepiałów, Krępe, Lipsko, Pawłowice, Ruda, Solec, Wielgie.

*Dekanat Itzyski w Siennie.* Ma Kościoł. 8, jakoto: Grabowiec, Itza, Krynki, Krzyżanowice, Mirzec, Rzecznów, Sienno, Skarzysko, Wąchocko, Wierzbnik.

*Dekanat Radomski w Radomiu.* Ma Kościół. 16, jakoto: Cerkiew, Jarosławice, Jastrząg, Kowala, Stępcina, Mniszek, Potworów, Przytyk, Radom, Skaryszów, Wierzbica, Wieniawa, Wolanów, Wrzeszczów, Wrzos, Wsola, Zakrzów.

*Dekanat Jedliński w Jasionny.* Ma Kościół. 12, jakoto: Białobrzegi, Błotnica, Bukowno, Goreń, Grabów, Jankowiec, Jasionna, Kaszów, Lisów, Radzanów, Stromiec, Wyśmierzyce.

*Dekanat Koziennicki w Jedlni.* Ma Kościół. 10, jakoto: Brzoza, Głowaczów, Jedlnia, Koziennice, Magnuszew, Mniszew, Ryczywół, Rozniszów, Sieciechów. Świerze.

*Dekanat Zwoliński w Odechowie.* Ma Kościół. 11, jakoto: Góra Jaroszyńska, Grodek, Janowiec, Kazanów, Odechów, Oleksów, Policzna, Regów, Sucha, Tczów, Zwoleń.

*Dekanat Opoczyński w Drzewicy.* Ma Kościół. 14, jakoto: Białobrzegi, Błogie Dąbrowa, Drzewica, Kraśnica, Kunice, Libiszów, Łęgonice, Opoczno, Sławno, Smardzewice, Sołek, Sulejów, Wojcin.

*Dekanat Bodzentyński w Piekoszowie.* Ma Kościół. 10, jakoto: Bodzentyń, Chełmce, Cmińsko, Dębno, Piekoszów, Strawczyn, Tumlin, Tarczek, Wzdół, Suchedniów, Zagdańsko.

*Dekanat Koniecki w Falkowie.* Ma Kościół. 14, jako-

to: Bedlno, Białaczów, Czermno, Fałków, Końskie, Lipa, Mnisz, Pilezyca, Przedbórz, Skórkowice, Skotniki, Stanowiska, Żarnów.

*Dekanat Szydłowiecki w Odrowążu.* Ma Kościoł. 10, jakoto: Barkowice, Chlewiska, Grzymałków, Miedzierza, Mniów, Nieklań, Odrowąż, Radoszyce, Szydłowiec, Wysoka.

*Dekanat Skrzynecki w Przysusze.* Ma Kościoł. 11, jakoto: Bieliny, Gielniów, Gowarczów, Klwów, Nieznamierowice, Odrzywoł, Petrykozy, Przysucha, Skrzywno, Skrzyńsko, Smogorzew.

### ♡ Dyceezji Augustowskiej,

*Dekanat Augustowski w Suwałkach.* Ma Kościoł. 15, jakoto: Augustów, Adamowice, Bargłów, Janiny, Janówko, Hoża, Krasnybor, Sztabin, Lipsk, Raczki, Suwałki, Szczebra, Studzienniczna, Teolin, Wigry.

*Dekanat Kalwaryjski w Ludwinowie.* Ma Kościoł. 11, jakoto: Dauksze, Kalwarja, Krakopol, Krasna, Ludwinów. Olita, Rumbowice, Sienno, Udrja, Urdomin, Budwiecie.

*Dekanat Łomżyński w Kolnie.* Ma Kościoł. 7, jakoto: Dobrzająłów, Drozdowo, Kolno, Turośl, Lipniki, Lubotyń, Łomża.



- Dekanat Łódziewski w Łódziejach.* Ma Kościoł. 7, jakoto: Berzniki, Kopciowo, Liszkowo, Lejpuny, Łozdzieje, Metele, Mirosław.
- Dekanat Marjampolski w Marjampolu.* Ma Kościoł. 8, jakoto: Błogostawieństwo, Gielgudyszki, Gryszkabuda, Jansborg, Hgowo, Kajmele, Łuksze, Marjampol.
- Dekanat Olwicki w Pojewoniu.* Ma Kościoł. 12, jakoto: Bartniki, Giże, Grazyszki, Kieturwłoki, Lubowie, Łankieliszki, Olwita, Pojewoń, Wierzbołów, Wilkowyszki, Szumskie, Wysztyniec.
- Dekanat Sapieżyski w Sapieżyszkach.* Ma Kościoł. 14, jakoto: Balwierzyszki, Gudele, Godlewo, Pilwiszki, Poniemoń Tergisa, Pojeziory, Poniemoń-Frentzela, Preny, Płotyszki, Pokojnie, Sapieżyszki, Skrawdzie, Wysokoruda, Wejwery.
- Dekanat Sejneński w Jeleniewie.* Ma Kościoł. 8, jakoto: Bakalarzewo, Filipowo, Jeleniewo, Kaletnik, Krasnopol, Przerośl, Puńsk, Sejny.
- Dekanat Tykociński w Poświętném.* Ma Kościoł. 8, jakoto: Jabłoń, Kobylin, Płonka, Poświętne, Pietkowo, Rutki, Sokoły, Tykocin.
- Dekanat Wąsowski w Wąsoszu.* Ma Kościoł. 7, jakoto: Białaszewo, Grabowo, Grajewo, Niedźwiadna, Rajgród, Rydzewo, Wąsosz.

*Dekanat Wizneński w Wiznie.* Ma parafji 8, jakoto: Burzyn, Jedwabno, Lachowo, Poryte, Przytuły, Radziłów, Romany, Słucz.

*Dekanat Wysocki w Wyszonkach.* Ma Kościoł. 10, jakoto: Dąbrowa wielka, Dąbrówka, Jabłonka, Kołaki, Kuczyn, Kulesze, Piekuty, Szumowo, Wysokie, Wyszonki.

### ♡ Dyceezji Podlaskiej,

*Dekanat Bialski w Pratulinie.* Ma Kościoł. 13, jakoto: Biała, Bordziołówka, Górki, Huszlew, Huszcza, Kodeń, Leśna, Łomazy, Malowa, Piszczac, Pratulín, Rossosz, Terespol.

*Dekanat Garwoliński w Ostrówku.* Ma Kościuł. 9, jakoto: Borowie, Garwolin, Goźlin, Jeziory, Osieck, Ostrówek, Parysów, Warszawice, Wilga.

*Dekanat Janowski w Przesmykach.* Ma Kościoł. 14, jakoto: Janów, Knychówek, Koziechówek, Łosice, Hadynów, Niemojki, Paprotna, Przesmyki, Rusków, Sarnaki, Skrzyszno, Sokołów, Wierów, Wyrozęby.

*Dekanat Łaskarzewski w Górznie.* Ma Kościoł. 10, jakoto: Gończyce, Górzno, Korytnica, Łaskarzew, Maciejowice, Miastków, Samogoszcz, Wargocin, Wilezyska, Zwola.

*Dekanat Łukowski w Łukowie.* Ma Kościoł. 10, jakoto: Adamów, Łuków, Radoryż, Stanin, Stoczek, Trzebieszów, Tuchowicz, Ulan, Wojcieszków, Żelechów.

*Dekanat Międzyrzecki w Ostrówkach.* Ma Kościoł. 9, jakoto: Kock, Komarówka, Konkolownica, Łysobyki, Międzyrzec, Ostrówki, Radzyń, Serokomla, Wołyn.

*Dekanat Parczewski w Parczewie.* Ma Kościoł. 10, jakoto: Opole, Orchówek, Ostrów, Parczów, Sławatycze, Sosnowica, Uhrusk, Wereszczyn, Wisznice, Włodawa.

*Dekanat Siedlecki w Pruszyńcu.* Ma Kościoł. 16, jakoto: Domanice, Grębków, Kopcie, Mokobody, Mordy, Niwiska, Pruszyń, Rozbitykamień, Siedlec, Skurzec, Suchożebry, Syroczyń, Wodynie, Wyszków, Zbuczyn, Zeliszew.

*Dekanat Stężycki w Żabiancu.* Ma Kościoł. 10, jakoto: Bobrowniki, Brzeziny, Drażgów, Kłoczów, Nowodwór, Okrzeja, Pawłowice, Ryki, Stężyca, Żabianka.

*Dekanat Węgrowski w Stoczku.* Ma Kościoł. 16, jakoto: Ceranów, Czerwonka, Jabłonna, Korytnica, Kossów, Liw, Miedzna, Nieciecz, Prostyn, Sadowne, Skibniew, Sterdyń, Stoczek, Węgrów, Stara wieś, Zembrów.

W Diecezji Chełuskiej,

WYZNANIA GREKO-KATOLICKIEGO.

- Dekanat Bialski w Dolhy (w Dekanacie Międzyrzyczkim).* Ma parafji 15, jakoto: Biała, Cycibor, Dokudów, Ferebella, Hrud, Ortel Rządowy, Ortel, Książęcy, Rokitno, Klonownica, Kościeniewice, Koszały, Łomazy, Horbów, Woskrzenice, Koszoły.
- Dekanat Chełmski w Chełmie.* Ma parafji 15, jakoto: Chełm, Berdyszcze, Husynne, Świerze, Ruda, Łukówek, Sawin, Czulczyce, Spas, Kolemczyce, Serebryszcze, Kamień, Sławanice, Łowcza.
- Dekanat Dubieniecki w Dubience.* Ma parafji 13, jakoto: Dubienka, Strzelce, Buśno, Rostoka, Klezstów, Żmudź, Czerniejów, Pobołowice, Sielce, Wojstławice, Leszczany, Turowiec, Krasne.
- Dekanat Grabowiecki w Grabowcu.* Ma parafji 10, jakoto: Bereszce, Bończa, Dub, Grabowiec, Horyszów ruski, Perespa, Świdniki, Tuczempy, Uchanie, Wahijów.
- Dekanat Horodelski w Kopyłowie.* Ma parafji 9, jakoto: Djakonów, Horodło, Kopyłów, Kułakowice, Łuzków, Moniatycze, Strzyżów, Teratyn, Matcze.

*Dekanat Hrubieszowski w Podhorcach.* Ma parafji 18, jakoto: Hrubieszów, Gródek, Niele dew, Chizowice, Podhorce, Czernieczyn, Kryłów Hołubie, Pawłowice, Mircze, Modryń, Szychowice, Terebiń, Hostynne, Werbkowice, Peresołowice, Slipcze, Mołodiatycze.

*Dekanat Kodeński w Dobratyczach.* Ma parafji 16, jakoto: Piszczac, Dobratycze, Zabłóć, Kodeń, Kopytów, Neple, Krzyczew, Kostomłoty, Lebudziów, Choroszczynka, Pratulín, Koroszczyn, Połoski, Tereśpol, Kobylany, Dobrzyń.

*Dekanat Krasnystawski w Łopienniku.* Ma parafji 11, jakoto: Dypułtycze, Rakołupy, Krośniczyn, Rejowiec, Krupe, Żdzanno, Orłów, Steżyca, Łopiennik, Żulin, Pawłów.

*Dekanat Lubelski w Siedliszczu.* Ma parafji 17, jakoto: Bezek, Mogielnica, Kulik, Siedliszcze, Chojeniec, Milejów, Łęczna, Dratów, Cyców, Pniowno, Olchowiec, Tarnów, Swierszczów, Lublin, Kanie, Syczyn, Busówno.

*Dekanat Łosiecki w Kornicy.* Ma parafji 11, jakoto: Bubel, Gnojno, Bukowice, Nossów, Konstanyńów, Łosice, Kornica, Chłópków, Chotycze, Janów, Witulin.

*Dekanat Międzyrzyczny w Międzyrzycu.* Ma parafji 15, jakoto: Międzyrzyc stare miasto, Międzyrzyc nowe

miasto, Radzyń, Szóstka, Ruska wola, Dołha, Dre-  
łów, Prochenki, Mszanno, Mostów, Makarówka,  
Witorosz, Swory, Sycyna, Łukowce.

*Dekanat Parczewski w Sosnowicy.* Ma parafji 11,  
jakoto: Andrzejów, Wytyczno, Wołoska-wola, So-  
snowica, Wereszczyńska wola, Lejno, Ostrów, Ko-  
lechowice, Uścimów, Parzew, Wereszczyn.

*Dekanat Sokołowski w Sokołowie.* Ma parafji 13,  
jakoto: Czołomyje, Hołubla, Mordy, Czekanów,  
Rogów, Sawice, Szkopy, Sokołów, Grodzisk, Se-  
roczyn, Łysów, Łazów, Grudek-nadbrzeżny.

*Dekanat Szczebrzeszyński w Szczebrzeszynie.* Ma  
parafji 15, jakoto: Biłgoraj, Sól, Majdan, Księż-  
polski, Branew, Otroczy, Tereszpol, Topolecza,  
Szczebrzeszyn, Złojec, Siedliska, Lipsko, Kosobu-  
dy, Potoczek, Sucha-wola.

*Dekanat Tarnogrodzki w Krzeszowie.* Ma parafj 11,  
jakoto: Biszczka, Lipiny, Kulna, Krzeszów, Księż-  
pol, Chmielek, Rezaniec, Obsza, Tarnogród, Za-  
mek, Potok.

*Dekanat Tomaszewski w Grodosłuwicach (w Dekana-  
cie Tyszowieckim).* Ma parafji 7, jakoto: So-  
pot, Łosieniec, Tomaszów, Przeorsk, Chodowań-  
ce, Szlatyn, Typin.

*Dekanat Tykociński w Hotyszce.* Ma parafji 10, ja-  
koto: Hotyszka, Rygałówka, Perstuń, Łobno, Bal-

ła, Sapockin, Augustów, Tykocin, Wysokie-mazowieckie, Hodyszew.

*Dekanat Tyszowiecki w Telatynie.* Ma parafji 18, jakoto: Czartowiec, Starawieś, Paleryn, Tyszowce, Grodosławice, Telatyn, Posadów, Nowosiołki, Dołhobyczów, Poturzyn, Łaszczów, Żerniki, Wiszniów, Żulice, Pieniany, Klontwy, Sahryń, Nabród.

*Dekanat Wisznicki w Rudnie.* Ma parafji 12, jakoto: Gęś, Bezwola, Jabłoń, Wołyn, Radcze, Rudno, Przegaliny, Korczówka, Zeszczynka, Wisznice, Horodyszcze, Kolombrod.

*Dekanat Włodawski w Holi.* Ma parafji 22, jakoto: Uhrusk, Zbercze, Kosyn, Sobibor, Orchuwek, Lubień, Horostyta, Hańsk, Hola, Opól, Rowaduwka, Dołholiska, Motwica, Hobeszów, Hołowno, Dołhobrody, Sławatycze, Jabłeczna, Różanka, Włodawa, Hanna, Kadeniec.

*Dekanat Zamojski w Sitnie.* Ma parafji 10, jakoto: Sitno, Skierbieszów, Horyszów-polski, Miączyn, Sniatycze, Zamość, Tarnowatka, Sulmice, Cześniki, Komarów.

**KONKORDYJARY MIEZKIE.**

<b>MISIONARZE.</b>	w Brześciu.	w Pyzdrach.	w Ciechanowie
w Warszawie.	Sieradzu.	Dobrzyniu.	Lublinie.
Łowiczu.	Piotrkowie.	Puszczy Sol-	Krasnystawie
Płocku.	Gidlach.	skięj.	Orchuwku.
Mławie.	Lublinie.	Gorecku.	<b>BERNADYNI.</b>
Lublinie.	Janowie.	Zawichoście.	w Warszawie.
Tykocinie.	Krasnobro-	Smardzewi-	Czerniako-
	dzie.	cach.	wie.
<b>PIJARY.</b>	Sandomierzu	Stawiskach.	Górze.
w Warszawie.	Klimontowie	Stężycy.	Łęczycy.
Łowiczu.	Wysokiem kole	<b>KARMELICI.</b>	Karczówku.
Włocławku.	Terespołu.	w Warszawie 2	Kaliszu.
Piotrkowie.	Janowie.	klasztorzy.	Kole.
Wieluniu.	Zofiborze.	Lipiu.	Kaźmierzu.
Opolu.	<b>TRYNITARZE.</b>	Kłodawie.	Złoczewie.
Chelmie.	w Warszawie	Zakrzewie.	Widawie.
Radomiu.	(zamieszkują).	Trutowie.	Warcie.
Łukowie.	<b>FRANCISZKANIE.</b>	Płońsku.	Przyrowie.
<b>MARJANIE.</b>	w Warszawie.	Oborach.	Piotrkowie.
w Puszczy Ko-	Waxku.	Lublinie.	Ratowie.
rabbjewskiej	Łagiewnikach	Wąsoszu.	Skepem.
Mirosławie.	Chęcinach.	Gułowie.	Ostrołęce.
Marjampolu.	Korczynie.	<b>AUGUSTJANIE.</b>	Przasnyszu.
Gostyninie.	Nieszawie.	w Warszawie.	Strzegocinie
Skurczu.	Belhatowie.	Rawie.	Lublinie.
<b>DOMINIKANIE.</b>	Radomsku.	Xiężu wiel-	Józefowie.
w Warszawie.	Radziejowie.	kim.	Rodecznicy.
Sochaczewie	Kaliszu.	Wieluniu.	Opatowie.
			Wielkiej woli
			Kazanowie.



w Radomiu. Tykocinie. Łukowie. Jeleniu. Krześlinie.	w Kaliszu. Koninie. Włocławku. Lutomiersku Chodzi. Wieluniu. Płocku. Pułtusk. Zarembach. Żurominie. Kazimierzu. Chelmie. Sandomierzu Solcu. Biału. Węgrowie.	<b>KAPUCYNI.</b> w Warszawie. Włoszczowie Nowem mie- ście. Zakroczymiu Lublinie. Lubartowie. Łomży.	<b>BONIFRATRY.</b> w Warszawie. Lublinie.
<b>REFORMACI.</b>			<b>KANONICY REQ:</b>
w Warszawie. Szczawinie. Siennicy. Miedniewcu Brzezinach. Pilicy. Stopnicy. Pińczowie.			w Miechowie. Kraśniku.
		<b>KAMEDUŁY.</b>	<b>BAZYLJANIE.</b>
		w Białanach pod Warszawą. Szańcu.	w Warszawie. Biału. Lublinie. Chelmie. Zamościu.

## KLASZTORY ŻEŃSKIE.

<b>SIOSTRY MIŁO- SIERDZIA.</b>	w Lublinie.	Przasnyszu. Lublinie. Ś-tój. Kata- rynie,	<b>DOMINIKANKI.</b> w Piotrkowie.
w Warszawie klasztorów 6	<b>BRIGITKI.</b>		<b>FRANCISZKANKI</b>
w Mieniu. Płocku. Lublinie. Szczecrze- szynie. Sandomierzu Biału.	w Warszawie. Lublinie.	<b>NORBERTANKI.</b>	w Warcie.
	<b>SAKRAMENTKI.</b>	w Imbramowi- cach. Pińczowie. Czerwińsku	<b>BENEDYKTYNKI.</b>
	<b>BERNADYNKI.</b>	<b>MARJAWITKI.</b>	w Sierpem. Sandomie- rzu. Łomży.
<b>WIZYTKI.</b>	w Łowiczu. Chęcinach. Wieluniu.	w Częstochowie	
w Warszawie.			

## EWANGELICY.

Mają parafji 46, jakoto: w Guberni Warszawskiej 31, w Gub. Radomskiej 4, w Gub. Lubelskiej 2, w G. Płockiej 5, w G. Augustowskiej 4.

## FILIPONI.

Mają parafji w Guberni Augustowskiej dwie.

## WYZNANIE MOJŻESZOWE.

Ma okęgów 315, jakoto: w Guberni Warszawskiej 94, w G. Radomskiej 44, w G. Lubelskiej 89, w w G. Płockiej 43, w G. Augustowskiej 45.

## ODLEGŁOŚĆ MIAST

## OD WARSZAWY.

	mil.	mil.	mil.
w Królestwie.			
Kalisz . . . mil 32	Ryga . . . . 100	Damaszek. . 457	Lizbona wPo:460
Kielce . . . . 34	St Petersburg 184	Drezno . . . . 85	Londyn . . . . 228
Lublin . . . . 25	Uściług. . . . 43	Frankfurt. . 135	Madryt . . . . 389
Płock . . . . 16	Wilno . . . . 70	Gdańsk . . . . 46	Neapol . . . . 307
Radom . . . . 13	Zagranicznych.	Hamburg . . 117	Paryż . . . . 204
Suwałki . . . 42	Aleksandrja 434	W. Ś. Heleny 1411	Pekin . . . . 1273
Siedlce . . . . 11	Algier w Afr. 407	Jamajka . 1229	Poznań . . . . 43
w Cesarstwie.	Amsterdam . 108	Jeruzalem. 485	Praga wCzech: 91
Grodno . . . . 44	Augsburg . 140	Konstantyno: 260	Rzym . . . . 269
Moskwa . . . 183	Berlin . . . . 76	Królewiec . 47	Toruń . . . . 39
Odessa . . . . 149	Brody . . . . 71	Kraków . . . 45	Wiedeń. . . 106
	Bruksella . . 175	Lipsk. . . . 98	Zurich w Szw:167

# ODCHÓD I PRZYCHÓD

## POCZT.

*Płocka.* Listowa odchodzi: do Jabłonna, Nowogodworu, Zakroczymia, Wyszogrodu, Bodzanowa, Płocka, Lipna, Zbojna, Rypina, Dobrzynia nad Drwęcą, w Poniedziałki o godzinie 5 $\frac{1}{2}$ . Za granicę: przez Golub do Prus, w Czwartki po południu. Wozowa w Piątki o 5 $\frac{1}{2}$  po południu. Listowa Przychodzi w Niedziele i Piątki rano, wozowa w czwartki po południu.

*Kowieńska.* Listowa odchodzi: do Jabłonna, Serocka, Pułtyska, Sulkowa, Sielunia, Ostrołęki, Miastkowa, Łomży, Stawisk, Szczuczyna, Grajewa, Rajgróda, Augustowa, Szczepek, Suwałk, Szypliszek, Kalwarji, Marjampola, Budek i Wejwer; w Poniedziałki, Wtorki, Srody, Czwartki, Piątki i Soboty o godzinie 4 po południu. Przychodzi: konna, w Poniedziałki, Wtorki, Srody, Czwartki, Piątki i Soboty po południu. Wozowa w Srody rano i w Piątki po południu.

Do Makowa, Prasznysza i Mławy. Za granicę, przez Niborg do Królewca i Prus Wschodnich, odchodzi konna w Poniedziałki o 4 po południu. Wozowa w Srodę o 4 po południu, Przychodzi konna w Poniedziałki po południu. Wozowa w Srodę rano.

Do Jabłonna, Nowogodworu i Twierdzy Nowogrodzkiej odchodzi listowa codziennie o 9 $\frac{1}{2}$  rano. Wozowa w Piątki

ki o  $5\frac{1}{2}$  po południu, przychodzi listowa codziennie, Wozowa w Czwartek w południe.

*Białostocka.* Listowa odchodzi: do Wyszkowa, Ostrowca, Zambrowa i Tykocina; w Sobotę o 4 po południu, przychodzi listowa w Sobotę rano. Wozowa we Wtorek rano.

*Brzesko-Litewska.* Listowa odchodzi: o Mitawy, Mińska, Kaluszyna, Mingos, Siedlec, Zbuczyn, Międzyrzycza, Biały, Zalesia, Terespoła; codzien o 5 po południu. Wozowa w Niedziele i Srody o 5 po południu. Przychodzi codzien rano listowa. Wozowa w Poniedziałki i Soboty rano.

Do Cesarstwa, do Brześcia-Litewskiego, Mińska, Słucka, Smoleń, Kobrynia, Moskwy i Gubernii w środkowej Rosji położonych. Listowa odchodzi w Poniedziałki i Soboty o 5 po południu. Wozowa w Niedziele i Srody. Listowa przychodzi w Czwartki, Piątki i Niedziele przed południem. Wozowa w Poniedziałki i Soboty rano.

Do Sokolowa, Węgrowa, Łukowa i Kocka, listowa odchodzi w Piątki o 5 po południu. Wozowa w Niedziele o 5 po południu. Przychodzi Listowa w Niedziele rano. Wozowa w Sobotę rano

*Lubelska.* Listowa odchodzi: do Miłosny, Starój wsi, Garwolina, Gończyc, Moszczanki, do Twierdzy Iwangorodzkiej, Żyżyna, Markuszewai Lublina; co dzień o 3 po południu. Wozowa we Wtorki i Piątki o  $12\frac{1}{2}$ . Przychodzi listowa co dzień rano. Wozowa w Srody rano i w Piątki wieczór.

Do Siedliszcza, Chełma, Dryszczowa, Stepankowic i Dubienki. Odchodzi listowa w Niedziele, Czwartki i Soboty o

3 po południu. Wozowa we Wtorki o  $12\frac{1}{2}$ . Przychodzi listowa w Niedziele i Czwartki rano. Wozowa w Srody rano.

Do Cesarstwa, do Uściluga, Żytomierza, Berdyczowa, Kijowa, Odesy, Południowych Guberni i Kaukazu. Listowa odchodzi w Niedziele, Czwartki i Soboty o godzinie 3 po południu. Wozowa we Wtorki o  $12\frac{1}{2}$ . Przychodzi listowa, w Niedziele i Czwartki rano. Wozowa w Srody rano.

Do Nowej Aleksandrji. Listowa odchodzi w Soboty 3 po południu. Wozowa we Wtorki o  $12\frac{1}{2}$ . Przychodzi Listowa w Soboty w południe. Wozowa w Srody rano.

*Zamojska.* Listowa odchodzi: do Piasków, Krasnegostawu, Wojsławic, Zamościa, Zwierzyńca, Bilgoraja, Tarnogroda, Krynicy, Janowa i Hrubieszowa. Za granicę przez Tarnogród, Sieniawę i przez Tomaszów, Rawę Ruską do Galicji i Lwowa; w Sobotę o godz. 3 po południu. Wozowa we Wtorki i Piątki o  $12\frac{1}{2}$ . Przychodzi listowa w Czwartki rano. Wozowa w Srody rano i Piątki wieczór.

*Koziennicka.* Listowa odchodzi: do Piaseczna, Góry, Mniszewa, Ryczywoła i Koziennic; w Czwartki o  $4\frac{1}{2}$  po południu. Wozowa w Poniedziałki o  $4\frac{1}{2}$  po południu. Przychodzi listowa w Czwartki rano. Wozowa w Niedziele rano.

*Krakowska.* Listowa odchodzi: do Sękocina, Tarczyna, Grojca, Białobrzeg, Jedlińska, Radomia, Orońska, Szydłowca, Suchedniowa, Kielc, Podzamecza, Jędrzejowa, Wodzisławia, Miechowa; codziennie o 6 wieczór. Wozowa w Srody i Niedziele o 4 po południu. Przychodzi listowa codziennie rano. Wozowa we Wtorki i Piątki. Jak równie w tym samym

czasie przychodzą i odchodzą za granicę do Cesarstwa Austryjackiego, Krakowa, Wiednia, Galicji, Szwajcarji, Włoch I Państw Europ: Połud: oraz Południowo-Zachodnich.

Do Pilicy, Olkusza, Szkalbmierza, Sławkowa i Dąbrowy. Odchodzi Listowa we Wtorki i Piątki o 6 wieczór. Wozowa w Srody i Niedziele o 4 po południu. Przychodzi listowa w Niedziele i Soboty rano. Wozowa we Wtorki i Piątki po południu.

Do Ilzy, Ostrowca, Opatowa, Łagowa, Iwanisk, Zawichosta, Ożarowa, Rochowa, Staszewa i Sandomierza. Odchodzi we Wtorki o 6 wieczór. Wozowa w Niedziele i Srody o 4 po południu. Przychodzi listowa w Soboty rano. Wozowa we Wtorki po południu.

Do Przysuchy, Końskich, Opoczna, Radoszyc, Przedborza, i Radomska. Listowa odchodzi w Poniedziałki i Srody o 6 wieczór. Wozowa w Niedziele i Srody o 4 po południu. Przychodzi listowa we Wtorki i Niedziele rano. Wozowa we Wtorki po południu.

Do Zwolenia i Nowej Aleksandrji, odchodzi listowa w Srody o 6 w wieczór. Wozowa w Niedziele o 4 po południu. Przychodzi listowa we Wtorki rano. Wozowa we Wtorki po południu.

Do Chmielnika i Buska, odchodzi listowa w Poniedziałki i Czwartki o 6 wieczór. Wozowa w Niedziele i Srody o 4 po południu. Przychodzi listowa w Poniedziałki i Soboty rano. Wozowa we Wtorki i Piątki po południu.

*Piotrkowska.* Listowa odchodzi: do Sękocina, Tarczyna, Mszczonowa, Rawy, Tomaszowa, Wolborza, Piotrkowa, Ka-

mińska, Radomska, Kracyny i Częstochowy do Przedborza, Tuszyna. Szercowa, Osiakowa, Belchatowa, Krzepic i Zarek. Za granicę przez Lubieniec do Szląska Górnego; w Piątki o 5 po południu. Wozowa we Wtorki o 4 po południu. Przychodzi listowa we Wtorki rano. Wozowa w Piątki po południu.

*Kalisko-Fabryczna.* Listowa odchodzi: o Oltarzewa, Błonia, Serock, Kozłowa, Łowicza, Osin, Strykowa, Zgierza, Łodzi, Pabianie, Łasku, Zduńskiejwoli, Sieradza, Błaszek i Kalisza; codzień o  $3\frac{1}{2}$  po południu. Wozowa w Srody o  $12\frac{1}{2}$ . Przychodzi listowa co dzień w południe. Wozowa we Wtorki rano.

Do Szadku, Warty, Złoczewa, Wielunia, Praszki. Za granicę przez Wieruszów do Kempna, Landzberga i Szląska Górnego. Odchodzi w Soboty o  $3\frac{1}{2}$  po południu. Wozowa w Srody o  $12\frac{1}{2}$ . Przychodzi listowa w Poniedziałki w południe. Wozowa we Wtorki rano.

*Kalisko-Słupecka.* Listowa odchodzi: do Oltarzewa, Błonia, Serok, Sochaczewa, Kozłowa, Łowicza, Pleckiejdąbrowy, Kutna, Krośniewic, Kłodawy, Koła, Konina, Słupcy przez Turek Ceków do Kalisza. Za granicę do Wrocławia, Poznania, Berlina, Hamburga, Niemiec, Saksonji, Francji, Szwajcarii, Holandji, Belgji, Anglii i Państw Europejskich Północnych oraz Północno-Zachodnich; co dzień o  $3\frac{1}{2}$  po południu. Wozowa we Wtorki i Piątki o 5 po południu. Przychodzi listowa codziennie przed południem, Wozowa w Poniedziałki i Piątki rano.

Do Łęczycy i Ozorkowa, odchodzi listowa w Poniedziałki, Srody i Soboty o  $3\frac{1}{2}$  po południu. Wozowa we Wtorki o  $5\frac{1}{2}$ .  
Przychodzi listowa w Niedziele, Wtorki i Piątki w południe.  
Wozowa w Poniedziałki rano.

**Torońska.** Listowa odchodzi: do Lubienia, Kowala, Włocławka, Nieszawy i Służewa. Za granicę do Toronia i Gdańska; codzien o  $3\frac{1}{2}$  po południu. Wozowa we Wtorki o 5 po południu. Przychodzi listowa co dzień przed południem. Wozowa w Poniedziałki rano.

Do Łowicza, Osmolina, Gombina i Płocka odchodzi listowa o  $3\frac{1}{2}$  po południu. Wozowa we Wtorki o 5 po południu. Przychodzi listowa w Srode w południe. Wozowa we Wtorki rano.

**Uwaga.** Listy na godzinę, paki na dwie godziny, pieniądze na trzy godziny przed oznaczonym odejściem poczty oddawane być winny.

## NIKTÓRE

### WŁADZE NA PROWINCJI URZĘDUJĄCE

#### SKĄD POCZTY ODBIERAJĄ.

#### Straże Celno-Graniczne.

<p>Naczelnik Straży.</p> <p>Okręgu I. przez Suwałki.</p> <p>— II. — Biezuń.</p> <p>— III. — Słupcę.</p> <p>— IV. — Wieruszow.</p>	<p>Okręgu V. przez Sławków.</p> <p>— VI. — Nowe Miasto Korczyn.</p> <p>— VII. — Tarnogród.</p> <p>— VIII. — Włodawę.</p>
---	--



**Komory Celne.***w Guberni Warszawskiej.*

w Bolesławcu przez Wieruszów	w Pyzdrach w miejscu.
Czołnochowie p. Pyzdry.	Radziejowie w miejscu.
Grodziszczku p. Kalisz.	Skulsku przez Kleczewo.
Herbach w miejscu.	Słupcach w miejscu.
Nieszawie w miejscu.	Służewie w miejscu.
Piotrkowie przez Radziejów.	Szczypiornie przez Kalisz.
Podgrabowie p. Wieruszów.	Wieruszowie w miejscu.
Podlęczach p. Krzepice.	Wilczynie przez Kleczewo.
Praszkach p. Wieluń.	

*w Guberni Radomskiej.*

w Baranie przez Michałowice.	w Niezdarze przez Dąbrowę.
Igołomji przez Brzysk.	Sierosławicach p. Michałowice.
Michałowicach w miejscu.	Szycach przez Michałowice.
Modrzejowie przez Dąbrowę.	Zawichoście w miejscu.
Niesiołowicach przez Olkusz.	

*w Guberni Lubelskiej.*

w Dolhobyczowie w miejscu.	w Terespołu w miejscu.
Krzemieniu przez Sokolów.	Tomaszowie —
Krzyszowie p. Tarnogród.	Włodawie —
Łuszkowie w miejscu.	

*w Guberni Płockiej.*

w Dobrzyniu (nad Drwęcą).	w Mławie w miejscu.
Chorzele w miejscu.	Pęplówku w miejscu.
Lubiczu —	Zieluniu przez Biezuń.

*w Guberni Augustowskiej.*

w Alexocie przez Wejwery.	w Osowcu przez Grajewo.
Boguszach w miejscu.	Raczkach przez Suwałki.
Ciechanowcu —	Tykocinie w miejscu.
Filipowie —	Wicencie przez Stawiski.
Kucharskiniach przez Szaki.	Wierzbołowie w miejscu.
Łosośniach przez Lipsk.	Władysławowie w miejscu.
Mereczu przez Sereje.	Złotorji przez Tykocin.

**Magazyny Solne.***w Guberni Warszawskiej.*

w Częstochowie w miejscu.	w Koninie przez Konin.
Dobrzykowie przez Gąbin.	Nowem-Mieście w miejscu.
Górze w miejscu.	Piotrkowie w miejscu.
Kamionie —	Sierażu —
Kaliszu —	Włocławku —

*w Guberni Radomskiej.*

w Brzesku w miejscu.	w Pierzchnicy przez Kielce
Mniszewie —	Tursku w miejscu.
Modrzejowie przez Dąbrowę	Zawichoście w miejscu.

*w Guberni Lubelskiej.*

w Dolhobycowie w miejscu.	w Przewóz Nur w miejscu.
Kamieniu przez Solec.	Sekule przez Sielce.
Krynicy w miejscu.	Skrychiczynie p. Dubienkę.
Krzeszowie przez Tarnogród	Skurczy p. Mniszek.
Lublinie w miejscu.	Włodawie w miejscu.
Nowej-Aleksandrji w miejscu	

*w Guberni Płockiej.*

w Bobrownikach p. Nieszawę.	w Pułtusku w miejscu.
Ostrołęce w miejscu.	Szreńsku —
Płocku —	Wyszkowie —

*w Guberni Augustowskiej.*

w Alexocie przez Wejwery.	w Olicie w miejscu.
Augustowie w miejscu.	Piątnicy p. Łomżę.
Balli p. Lipsk.	Tykocinie w miejscu.
Kidulach p. Szaki.	Wysztyńcu p. Wierzbołów.

**Urzędy Leśne.***w Guberni Warszawskiej.*

Urząd Leśny	Brwilno przez Płock w Jastrzębiu.
—	— Gidle przez Radomsk w Kisielowie.
—	— Kampinos przez Błonie w Grabowie.
—	— Koło przez Koło w Gaju.
—	— Krzepice przez Krzepice w Krzepicach.
—	— Lubochnia przez Lubochnię w Lubochenku.
—	— Łaznow przez Łódź.
—	— Pabjanice przez Pabianice w Potażni.
—	— Pajęczno przez Działoszyn w Łodzinie.
—	— Piotrków przez Piotrków w Lubieńcu.
—	— Warszawa przez Warszawę w Ząbkach.
—	— Wieluń przez Wieluń w Markach.
—	— Włocławek przez Włocławek w Włocławku.

*w Guberni Radomskiej.*

Urząd Leśny	Bodzętyn przez Suchedniów w Siekiernie.
—	— Chlewiski przez Szydłowice w Stanisławowie.

Urząd Leśny	Ilża	przez Ostrowiec	w Rudce.	
—	—	Kielce	przez Kielce w Kielcach.	
—	—	Kozienice	przez Kozienice w Augustowie.	
—	—	Łagów	przez Łagów w Woli Łagowskiej.	
—	—	Małogoszcz	przez Jędrzejów w Jędrzejowie.	
—	—	Miechów	przez Miechów w Łanach wielkich.	
—	—	Olkusz	przez Dąbrowę fabryczną w Gołonogu.	
—	—	Olsztyn	przez Kromolów w Łysiej górze.	
—	—	Przedborz	przez Radoszycę w Radoszycach.	
—	—	Radzice	przez Tomaszów	Warszaw: w Brzostowie.
—	—	Samsonów	przez Kielce w Bartkowie.	
—	—	Szydłów	przez Chmielnik w Osinach.	
—	—	Szydłowiec	przez Szydłowiec w Szydłowcu.	
—	—	Zwoleń	przez Radom	

*w Guberni Lubelskiej.*

Urząd Leśny	Chelmu	przez Chelmu	w Pobołowicach.
—	—	Janów p. Białą	w Dubiczach.
—	—	Lublin p. Lublin	w Krzczonowie.
—	—	Łuków p. Łuków	w Poważu.
—	—	Nowa-Aleksandrja p. Nową Aleksandrję.	
—	—	Parczew p. Radzyń	w Makuszcze.

*w Guberni Płockiej.*

Urząd Leśny	Broku	przez Ostrów	w Rudzie.
—	—	Ciechocin p. Lipno	w Olszówce.
—	—	Ostrołęka p. Myszyniec	w Zawadzie.
—	—	Przasnysz p. Przasnysz	w Przejmach.
—	—	Płock p. Płock	w Nadstrzeżu.
—	—	Sierpc p. Lipno	w Królewskim boru.
—	—	Udrzyn p. Wyszaków	w Jeglu.
—	—	Wyszaków p. Pułtusk	w Dąbrowie.
—	—	Zakroczym p. Nowydwór	w Szczypiornu.

*w Guberni Augustowskiej.*

Urząd Leśny Augustów przez Augustów w Białobrzegach.

- — Balinka p. Lipsk w Kraśniewie.
- — Buchta p. Kalwarję w Podposelstwie.
- — Gryszakabuda p, Budkę w Bojaniskach.
- — Hańcza p, Lipsk
- — Kidule p. Szaki w Nowymdworze.
- — Łomża p. Łomżę
- — Marjampol p. Marjampol w Warnabudzie.
- — Nowogród p. Łomżę
- — Pilwiszki p. Marjampol w Dobroliszkach.
- — Pomorze p. Sejny w Pomorzu.
- — Puńsk p. Szypliszki w Rudce.
- — Rajgród p. Grajewo w Rudzie.
- — Sereje przez Sereje w Serejach
- — Suwałki p. Suwałki w Suwałkach.
- — Szlanów p. Wejwery w Ignacowie.

Urzędnik do szczególnych poruczeń przy Kom. Rząd. Prz.  
Skarbu Oddziału Lasów w Okręgach górniczych, odbiera poez-  
tę przez Suchedniów.

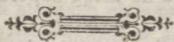



PRZEPISY PORZĄDKOWE

# DROGI ŻELAZNÉJ

Warszawsko-Wiedeńskiej.

## Przewożenie Osób.

1. Na wszystkich stacjach drogi żelaznej, wstęp do sali zgromadzeń tylko za okazaniem biletu na jazdę jest dozwolonym.

Sale te, jako też sprzedaż biletów, na godzinę, ekspedytura towarów i pakietów zaś na godzin dwie, przed każdą jazdą otwarte zostaną. Sprzedaż biletów na 10 minut, a ekspedytura na pół godziny przed jazdą będą zamykane.

2. Osoby zamierzające odbyć podróż, na drodze żelaznej Warszawsko-Wiedeńskiej, poprzednio zaopatrzyć się powinny w potrzebne dowody legitymacyjne lub paszporta, przepisami policyjnymi wymagane, gdyż w razie czynionych ze strony władzy policyjnej trudności w odbyciu podróży, opłacone już pieniądze za bilety jako do ksiąg zapereceptowane, zwrócone być nie mogą.

3. Na każdą jazdę bilety z oddzielnym stęplem wyrażającym godzinę i numer jazdy wydawane będą i służą tylko na wyszczególnioną jazdę; dlatego kupujący zaraz przekonać się

winien, czy bilet wystawiony jest na zamierzoną przez niego podróż, późniejsza zaś reklamacja przyjmowana nie będzie.

4. Kto nie pilnując się naznaczonej godziny, po odejściu transportu nadejdzie, nie będzie miał prawa żądać zwrotu zapłaconych pieniędzy.

Zajść mogąca przeszkoda w odejściu pociągu, nadaje prawo żądania zwrotu opłaconych pieniędzy tym osobom, które nie zechcą następnym pociągiem dalej pojechać.

5. Widocznie chore osoby nie będą do podróży dopuszczone.

6. Dzieci małe, chodzić nieumiejące, na rękę noszone, bezpłatnie mogą być zabrane do powozów. Dzieci do lat 10 po dwoje za jednym biletem, do każdej klasy powozu przyjmowane będą; dla jednego dziecka zaś kupić należy bilet do powozu niższej klasy. Do klasy IV ujszcza się od dzieci połowa opłaty.

Dla dzieci starszych nad lat 10, wykupione być muszą bilety jak dla dorosłych osób.

7. Na żądanie wynajmowane być mogą oddzielne części powozu czyli działy na 8 osób w klasie I, na 10 osób w klasie II; kilkoro dzieci nad oznaczoną liczbę osób zabrać w téż działy dozwala się bezpłatnie.

8. Przemiana biletów na klasę wyższą, tylko w miejscu odjazdu i na ten sam kurs przed zamknięciem kasy nastąpić może.

Kto na pośrednich stacyach chce przesiąść do wyższej klasy powozu, ten na dalszą podróż w klasie I, winien do biletu II klasy dokupić jeszcze bilet III klasy; do biletu III klasy dokupi, bilet tejże klasy, celem jechania w powozie klasy II, a do biletu IV klasy, dokupi drugi bilet IV klasy dla przejścia do III.

9. Psy nie mogą być zabierane do powozów osobowych, lecz w oddzielnym wagonie, także za biletami i o płatą podług taryfy będą przewożone.

10. Palenie tytoniu w powozach I i II klasy jest zabronioném.

12. Bilet przy wejściu do sali zgromadzeń odźwiernemu, a przy wsiadaniu do powozu konduktorowi okazać należy. Bilety do pierwszej stacji służące, po oderwaniu kuponu konduktor odbiera; od biletów zaś na przebycie kilku stacji służących, oderwie kupon, sam bilet osobie zwróci; bilet ten w czasie podróży przy sobie zachować i na przedostatniej stacji konduktorowi oddać należy. Bilety nie mające kuponów, przy wsiadaniu do powozów nie są ważne.

Kto przy odbywanéj rewizji nie okaże biletu, obowiązany będzie podwójną należytość za drogę przebieżoną od punktu wyjścia powozów według taryfy zajmowanego miejsca zapłacić.

13. Bilety podług klasy powozu kolorem się różnią, to jest: do klasy I służą czerwone, do klasy II zielone, do klasy III popielate, a do wagonów IV klasy białe.

14. Przy wsiadaniu do powozów i wysiadaniu, stosować się należy do wskazań konduktorów w mundury przybranych, do których wraz z Zawiadowcami stacji, całe utrzymanie porządku należy. Konduktorowie każdemu podróżnemu miejsce właściwe wskażą. Pomieszczenie w innym powozie lub dziale, o tyle tylko podług życzenia podróżnego nastąpić może, o ile niezajęte miejsca i przyjęty w obsłudze porządek tego dozwolą.

15. Za trzecim zadzwonieniem to jest 5 minut przed odejściem pociągów, winien każdy podróżny miejsce zająć, i nie zmieniać takowego w ciągu podróży.



16. Dla własnego bezpieczeństwa swego publiczność powinna ściśle zastosować się do następujących przepisów:

- a. Podróżni z téj strony tylko wsiadać i wysiadać mają, z której konduktor powóz otworzy.
- b. Skoro tylko pociąg ruszy z miejsca, nie należy próbować wsiadania do powozów, ani téż komu innemu do wsiadania pomagać.
- c. W czasie podróży nie należy wychylać się z powozu, o drzwi opierać, wstawać lub na ławki wstępować.
- d. Nie wolno otwierać drzwi powozu, lub wysiadać dopóki pociąg zupełnie nie zatrzyma się.
- e. Na stacjach drogi żelaznej, podróżny od osi kół i maszyn zostawać powinien w oddaleniu, i ze stacji nie w innym kierunku, tylko w tym, jaki konduktor wskaże oddali się.

17. W miejsca ogrodzone stacji wchodzić niewolno.

18. Gdyby komukolwiek dla nieprzyzwoitego zachowania się, dalsza podróż wzbronioną być musiała, w takim razie osoba do téj konieczności powód dająca, sama sobie przypisze winę utraty zapłaconych pieniędzy, które podług przepisów nie mogą być zwrócone.

19. Wszelkie skargi i zażalenia podróżnych mogą być zanoszone do znajdującego się przy pociągu konduktora starszego i Zawiadowcy stacji, którzy jak się rzekło nad zachowaniem porządku czuwać mają obowiązek; skargi i zażalenia mogą być również wpisywane do ksiąg w tym celu u Zawiadowcy stacji przygotowanych, lub bezpośrednio do Administracji drogi żelaznej na papierze bez stępla zanoszone.

20. Rzeczy zostawione w powozie lub na stacji przez podróżnych, jeżeli w przeciągu 24 godzin od właściwego Zawiadowcy stacji nie będą odebrane, do ekspedytury towarów w Warszawie odesłane zostaną, z kąd rzeczy te odbierać mogą właściciele za należytem udowodnieniem własności.

Przewożenie pak i tłomoków od osób podróżnych należących.

21. Dozwala się każdej osobie bezpłatnie zabrać z sobą pakiety lub tłomoki, razem dla każdego wszakże podróżnego nie więcej nad 50 funtów ważące.

22. Za większą wagę tłomoków nad 50 funtów aż do 210 opłacać się będzie za każdą stację jak następuje:

Za 1—20 funtów nad 50 funtów czyli za tłomoki ważące od 51 do 70 funtów po kop. 5 na stacją.

— 71 — 90 — — 6 —

— 91 — 110 — — 7 —

— 111 — 130 — — 8 —

— 131 — 150 — — 9 —

— 151 — 170 — — 10 —

— 171 — 190 — — 11 —

— 191 — 210 — — 12 —

Opłata wyrażona zostanie na bilecie oddzielnie na to wydanym. Większej wagi tłomoki nad 210 funtów mogą tylko być odsyłane przez ekspedycję towarów.

23. Na pakietach lub tłomoku podróżnego powinno być wyraźnie wypisane, nazwisko właściciela i miejsce przeznaczenia; pakiet, lub tłomok powinien być dobrze opakowany i

zamknięty, nie później zaś, jak na pół godziny przed odejściem pociągów przy okazaniu biletu osobowego na podróż do ekspedytury tłomoków oddany, a to celem przeważenia onego. Opóźniający się, sam sobie winę przypisze, jeżeli tłomok jego ekspedjowanym nie zostanie.

24. Na wniesione według przepisów tłomoki udzielane będą kwity do trzech dni ważne. Administracja drogi żelaznej, w razie wydarzyć się mogącej jakiegokolwiek straty tłomoka, zapewnia pokwitowanemu wynagrodzenie nie przenoszące jednak Rs. 1 za każdy funt. Z tego powodu wszystkie tłomoki chociaż widocznie lżejsze jak 50 funt. muszą być ważone. Torbę ręczną lub tłomoczek nie ważący nad 10 fountów jeżeli współ-podróżnym nie będzie na przeszkodzie, każda osoba przy sobie mieć może, pod własnym nadzorem; za całość i bezpieczeństwo tegoż tłumoczka Administracja nie jest odpowiedzialną.

25. Posiadacz kwitu na tłomok, winien go troskliwie zachować, gdyż tłomok każdy, jedynie okazicielowi kwitu natychmiast wydany zostanie. Administracya zaś drogi, po wydaniu pakunku ze zwrotem swojego kwitu, od dalszej odpowiedzialności za obrot pakunku tego jest wolną. Kto kwit utraci, nie może odebrać tłomoka bez poprzedniego udowodnienia swój własności, przez szczegółowe wymienienie rzeczy w nim znajdujących się.

26. Nieodebrane zaraz po przybyciu pociągu do przeznaczonego miejsca tłomoki, w ciągu 24 godzin, w oznaczonych godzinach ekspedycyjnych odebrane być mogą. Po upływie zaś tego czasu pobieraną będzie od trzech dni opłata sklado-

wa po kop. 3 dziennie od jednego tłomoka; po dniach trzech opłata składowa podwojoną zostanie.

27. Gdyby z powodu niedostatecznego zapakowania, rzeczy w tłomoku podczas jazdy uszkodzeniu podległy, właściciel z tego tytułu żadnej rościć nie może pretensyi. Tłomoki zawierające płyny lub materiały przez które uszkodzonym być może własny tłomok i inne pakunki, nie powinny być ekspedowane, w przypadku szkody bowiem ztąd wynikłej, właściciel tłomoka wszelkie straty Zarządowi drogi żelaznej jako téż innym osobom wynagrodzić będzie obowiązany.

28 Tragarze na stacyi w Warszawie, do posługi podróźnych ustanowieni, mieć będą czapki mudurowe, numerem porządkowym i lit. D. Z. opatrzone, oraz blachę z takimiż literami na lewéj ręce. Taksa drukowana według której, tragarze pobierać mają należytość za posługę, wywieszona będzie na stacyi. Takse takową równieź tragarze nosić przy sobie, na każde żądanie okazywać i ściśle do takowej stosować się są obowiązani: za dopuszczenie się przekroczeń, ukarani, lub oddaleni od obowiązków zostaną.

#### Przewóz towarów, produktów i innych przedmiotów.

29 Towary produkta lub inne przedmioty do przewiezienia drogą żelazną oddawane, opatrzone być powinny:

A. Listem frachtowym obejmującym

a. Miejsce i datę oddania,

b. Opis i ilość pak.

c. Tychże znaki numer waga i wyszczególnienie przedmiotu wewnątrz znajdującego się,

d. Nazwisko i miejsce zamieszkania odsyłającego.

e. Nazwisko i miejsce zamieszkania odbierającego.

Blankiety drukowane na takie listy frachtowe są do nabycia w ekspedyturze towarów na każdej stacyi po kop. 1 za sztukę. Towary za innymi listami frachtowymi, przyjęte tylko będą, gdy na takowych ekspedytor poświadczy: „Zgodno z przepisami ekspedycyi towarów drogi żelaznej Warszawsko-Wiedeńskiej.“

B. Dołączyć należy oddzielną deklaracyę na przedmioty takie, które przy wprowadzeniu do miast ulegają opłacie konsumpcyjnej.

C. Podobnież dołączone być mają uformalizowane świadectwa lub kwit Urzędu Celnego, do takich przedmiotów które ulegają wewnętrznej kontroli, i do tych, które zagranicę mają być ekspedyowane.

30 Przedmioty do przewiezienia oddawane, powinny być dostatecznie i należycie zapakowane, tak, aby w drodze nie wymagały niezwyuczajnych starań dla zapobieżenia uszkodzeniom.

31. Od przewozu drogą żelazną wyłączają się przedmioty następujące:

a) Paczki mniejszój wagi jak 40 funtów, oraz wszelkie listy i korespondencye, jako do transportu poczt należące.

b) Wszystkie łatwo zapalne lub przez tarcie zapalające się materyały, jako to: proch, srebro piorunujące, lupka do pocierania i t. p.

Gdy jednak kto pod fałszywą deklaracyą takowe palne materyały powazył się oddać do wyekspedywania, pociągnię-

tym zostanie do kary i odpowiedzialności za wydarzyć się mogące złąd szkody.

c) Drzewa, krzaki i przedmioty, których długość więcej jak 12 stóp wynosi, podobnież przyjęte nie będą, chyba za oddzielném upoważnieniem Administracyi drogi żelaznej.

32. Kwas siarkowy, kwas saletrowy i tym podobne inne przedmioty mogą być przesłane drogą żelazną wtenczas gdy partya ich niemniej jak 40 cent. wynosić będzie. Administracya drogi żelaznej wszakże za przesłkę bezpieczną tych przedmiotów, pod żadnym względem nie przyjmuje na siebie odpowiedzialności; ale owszem zastrzega sobie od wysyłającego wynagrodzenie wszelkich szkód wydarzyć się mogących z powodu przesłania tych materyałów przy wagonach i powozach.

33. Administracya drogi żelaznej ręczy za pewne odesłanie do miejsc wskazanych, bez zewnętrznego uszkodzenia i zamoczenia wszelkich przedmiotów oddanych, według przepisów niniejszych do przewiezienia drogą żelazną; za całość i jakość rzeczy wewnątrz pak znajdujących się nie jest odpowiedzialną, gdyż paki zamknięte jedynie odbierane będą.

34. Chcący zabezpieczyć przewożone przedmioty od strat z nadzwyczajnych wypadków wyniknąć mogących, złoży oddzielną opłatę assekuracyjną od wartości podług taryffy.

35. Za wszelkie szkody wynikłe z winy przesyłającego np. ubytku, rozsypania, stłuczenia i t. p. z niedostatecznego zapakowania pochodzące, bez zewnętrznego uszkodzenia pak, chociażby przedmioty assekurowane były, żadne wynagrodzenie nie nastąpi.

36. Ciężkość przedmiotów liczy się na wagę polską według postanowienia J. O. K. N. K. z dnia 13 czerwca 1818 r.

licząc Centnar 100 funtów

100 cent. pol. = 78, 82 cent. Pruss.

„ „ = 72, 40 cent. Wied.

Oplata uiszczaną będzie jak następuje:

a) od pak mniej jak 100 funt. ważących jak za centnar;

b) od 101 do 150 włącz. funt. jak za 1 i pół cent.

„ 151 „ 200

„ „ „ 2

„ 201 „ 250

„ „ „  $2 \frac{1}{2}$

„ 251 „ 300

„ „ „ 3

i tak dalej do 5 centnarów;

c) od 501 do 550 jak za 5 Cent.

„ 551 „ 650 „ „ 6

„ 651 „ 750 „ „ 7

i tak następnie.

37. Oplata od rozmaitych przedmiotów podług klasyfikacyi takowych na 4 gatunki i podług taryfyy pobiera się. Przy obrachunku i poborze opłaty ćwierć kop. rachowane będzie za pół kop. przy wypłacie zaś ćwierć kopiejki nie liczy się.

38. Na żądanie odsełających mogą być osobne wagony do ładunku na 60 cent. ciężaru udzielane. Jeżeli zaś wynajmujący mniejszym ciężarem np. 50 cent. wyładował wagon za te 50 cent. zapłaci podług taryfyy, a za zbywające do 60 cent. miejsce to jest za 10 cent. uiszcza połowę opłaty taryfą naznaczoną.

39. Dostawę towarów, produktów i innych przedmiotów na stacye i odbiór tychże, interessenci, obowiązani są sami uskutecznić, a nadto dać pomoc do ładowania i wyładowania produktów i wszelkich przedmiotów, w taryffie pod klasą IV zamieszczonych.

40. Zboże w nieuszkodzonych tylko workach do transportu przyjęte będzie.

41. Za płyny ulegające fermentacyi, Administracya nie przyjmuje odpowiedzialności.

42. Transport przedmiotów do klasy IV należących, tylko w miarę jak dozwoli pozostające od innych ładunków miejsce dopełniany będzie.

43. O znaczniejszych transportach drogą żelazną odbyć się mających, uprzedzić należy ekspedyturę stacyjną przynajmniej na 24 godzin, celem przygotowania potrzebnych wagonów.

44. Wszelkie transportować się mające przedmioty, najpóźniej na dwie godziny przed odejściem pociągu przyjmowane będą.

#### Przewożenie powozów.

45. Powozy do przewiezienia drogą żelazną przyjmowane będą tylko na stacyach w taryffie opłat wymienionych. Na innych stacyach mogą być przyjęte we dwanaście godzin po zamówieniu.

46. Powozy powinny być dostawione na stacyę najpóźniej na godzinę jedną przed odejściem pociągów, przy okazaniu uzyskanego wprzód biletu z ekspedytury biletów.



47. Po przybyciu pociągu na oznaczoną stację najdalej we dwie godziny powóz za zwrotem biletu konduktorowi ma być ze stacji wzięty, w przeciwnym razie za każdy powóz, opłacać się będzie placowe, na godzinę jedną po kopiejek 15.

48. Powozy dozorowane być powinny przez właścicieli lub ich służbę; za uszkodzenia w nich Administracja drogi żelaznej nieprzyjmuje odpowiedzialności. Można je wszelako zabezpieczyć od nadzwyczajnych podczas jazdy wydarzyć się mogących wypadków, uiszczając opłatę assekuracyjną od wartości. Toż samo ściągą się do rzeczy w powozie lub na powozie znajdujących się.

49. Właściciele powozów, jako też ich służący, mogą w czasie jazdy w swoich pozostać powozach; jednakże obowiązani są wykupić: osoby w powozach siedzące, każda bilet II klasy a służba bilet III klasy.

### Przewożenie zwierząt.

#### Konie.

50. Ze stacyi klasy I. konie mogą być codzien przewożone do innych stacyi, za przystawieniem ich na jedną godzinę przed odejściem pociągu na stację i uiszczenie opłaty taryfą oznaczonej. Gdyby zaś konie ze stacyi środkowych miały być ekspedyowane, natenczas na dwadzieścia cztery godzin przed odejściem pociągu uprzedzić stację należy celem sprowadzenia potrzebnych wozów.

51. Za uszkodzenie, zbieganie, lub upadek koni, tak przy wprowadzeniu na wagony jako też wyprowadzeniu i wcza-

sie transportu, Administracya drogi żelaznej żadnej odpowiedzialności na siebie nie przyjmuje.

52. Osoby do nadzoru koni w czasie transportu przeznaczone, mogą miejsce zająć w powozie osobowym klasy III, lub też w stósownie urządzoném miejscu w wagonie, w którym konie powożone będą; do czego wszakże bilet III klasy uzyskany być winien.

Bydło, trzoda, owce.

53. Woły, krowy, cielęta, owce i trzoda chlewna, będą przewożone za opłatą wyrażoną w taryffie.

Od cieląt więcej nad I i pół cent. ważących, płaci się jak od bydła.

54. Zwierzęta bez dozorców niebędą przyjęte do transportu. Do całego wyladowanego wagonu, będzie bezpłatnie zabrany jeden człowiek; do mniejszych ilości dozorcą obowiązany jest wykupić dla siebie bilet III klasy.

55. Pojedyncze sztuki bydła wtenczas tylko mogą być zabrane po cenie stosunkowi taryffy odpowiadającej, jeżeli miejsce się znajdzie, w właściwych wagonach transportowych.

56. Wprowadzenie na wagony i wyprowadzenie z nich zwierząt, winien odsełający i odbierający swym kosztem dopełnić, również nad przywiązaniem zwierząt oddzieleniem co do rodzaju, tudzież nad bezpiecznem postawieniem tychże, sam czuwać jest obowiązany, tembardziej iż Administracya szkodę tak w czasie przewozu, jako też ładowania, i wyladowania tych zwierząt, żadnej nie przyjmuje na siebie odpowiedzialności.

57. Transport zwierząt z Warszawy i stacyi klasy I. do Warszawsko-Wiedeńskiej może być każdego dnia dopełnionym. Gdyby zaś transport zwierząt, ze stacyi środkowej do głównej lub do jednej z pośrednich stacyj miał być uskuteczniiony, a na téj stacyi nie znajdował się stosowny wagon, takowy po uwiadomieniu najdalej we 24 godzin wprowadzony być może.

58. Zwierzęta do przewozu przeznaczone winny być na godzinę przed odejściem pociągu na stacyę dostawtane.

59. Z przewozem zwierząt zgłosić się należy do ekspedytury torwarów, gdzie na zwierzęta listy frachtowe i oddzielne deklaracje wygotowane będą.

60. Wyprowadzenie z wagonów i odpędzenie zwierząt ze stacyi, powinno najdalej we 2 godziny po przybyciu pociągów nastąpić, w przeciwnym razie, opłacać się będzie za postój tych zwierząt, od sztuki dużej na godzinę po kop. sreb. 3, a od mniejszej po kop. 1 pół. Za bezpieczeństwo wszakże tych zwierząt, Administracya nie będzie odpowiedzialną.

Jeżeli się okaże potrzeba, urządzone zostaną na niektórych stacyach stajnie, na którychby zwierzęta z pociągiem wieczornym przybyłe, mogły aż do rana dnia następnego za umiarkowaną opłatą pozostać.

# TARYFA OPŁATY

## od łomoków i pakunków osobowych

Za każdą stację	z Warszawy:					
	do Skiermiew.	do Kowicza	do Piotrkowa	do Ożostcho.	do Granicy	
Od 31 do 50 funtów	3 kop.	15 kop.	18 kop.	30 kop.	42 kop.	57 kop.
— 51 — 70 —	4 —	20 —	24 —	40 —	56 —	76 —
— 71 — 90 —	5 —	25 —	30 —	50 —	70 —	95 —
— 91 — 110 —	6 —	30 —	36 —	60 —	84 —	114 —
— 111 — 139 —	7 —	35 —	42 —	70 —	98 —	133 —
— 131 — 150 —	8 —	40 —	48 —	80 —	112 —	152 —
— 151 — 170 —	9 —	45 —	54 —	90 —	126 —	171 —
— 171 — 190 —	10 —	50 —	60 —	100 —	140 —	190 —
— 191 — 210 —	11 —	55 —	66 —	110 —	154 —	209 —

Pakunki do 30 funtów wążące każda osoba bezpłatnie zabierać może. —  
 Większej wagi łomoki nad 210 funtów, mogą tylko razem z pakami  
 towarne być ekspedjowane. —  
 Oprócz tego do Warszawy rogatkowe od każdego łomoka po kop. 1  
 od 100 funtów. —

# TARIFA

## DO POBORU OPŁAT NA DRODZE ŻELAZNEJ

### WARSZAWSKO-WIEDEŃSKIEJ.

z Warszawy	Od jednej osoby w po- wozie klasy:				z Pruszkowa			
	I.	II.	III.	IV.	Od jednej osoby w po- wozie klasy:			
do	K O P I E J E K				K O P I E J E K			
Pruszkowa...	30	22 <sup>1</sup> / <sub>2</sub>	15	10	30	22 <sup>1</sup> / <sub>2</sub>	15	10
Grodziska....	60	45	30	20	60	45	30	20
Rudy Guzows:	90	67 <sup>1</sup> / <sub>2</sub>	45	30	90	67 <sup>1</sup> / <sub>2</sub>	45	30
Radziwiłowa .	112 <sup>1</sup> / <sub>2</sub>	84 <sup>1</sup> / <sub>2</sub>	56	37 <sup>1</sup> / <sub>2</sub>	112 <sup>1</sup> / <sub>2</sub>	84 <sup>1</sup> / <sub>2</sub>	56	37 <sup>1</sup> / <sub>2</sub>
Skierniewic ..	135	101 <sup>1</sup> / <sub>2</sub>	67 <sup>1</sup> / <sub>2</sub>	45	135	101 <sup>1</sup> / <sub>2</sub>	67 <sup>1</sup> / <sub>2</sub>	45
Łowicza .....	180	135	90	60	180	135	90	60
Płyćwi .....	165	124	82 <sup>1</sup> / <sub>2</sub>	55	165	124	82 <sup>1</sup> / <sub>2</sub>	55
Rogowa .....	195	146 <sup>1</sup> / <sub>2</sub>	97 <sup>1</sup> / <sub>2</sub>	65	195	146 <sup>1</sup> / <sub>2</sub>	97 <sup>1</sup> / <sub>2</sub>	65
Rokicin .....	232 <sup>1</sup> / <sub>2</sub>	175	116	77 <sup>1</sup> / <sub>2</sub>	232 <sup>1</sup> / <sub>2</sub>	175	116	77 <sup>1</sup> / <sub>2</sub>
Bab .....	262 <sup>1</sup> / <sub>2</sub>	197 <sup>1</sup> / <sub>2</sub>	131	87 <sup>1</sup> / <sub>2</sub>	262 <sup>1</sup> / <sub>2</sub>	197 <sup>1</sup> / <sub>2</sub>	131	87 <sup>1</sup> / <sub>2</sub>
Piotrkowa ...	300	225	150	100	300	225	150	100
Gorzkowic ...	337 <sup>1</sup> / <sub>2</sub>	254	169	112 <sup>1</sup> / <sub>2</sub>	337 <sup>1</sup> / <sub>2</sub>	254	169	112 <sup>1</sup> / <sub>2</sub>
Radomska ....	382 <sup>1</sup> / <sub>2</sub>	288	191	127 <sup>1</sup> / <sub>2</sub>	382 <sup>1</sup> / <sub>2</sub>	288	191	127 <sup>1</sup> / <sub>2</sub>
Łomnicy ....	420	316	210	140	420	316	210	140
Częstochowy .	465	350	232 <sup>1</sup> / <sub>2</sub>	155	465	350	232 <sup>1</sup> / <sub>2</sub>	155
Poraja .....	495	371 <sup>1</sup> / <sub>2</sub>	247 <sup>1</sup> / <sub>2</sub>	165	495	371 <sup>1</sup> / <sub>2</sub>	247 <sup>1</sup> / <sub>2</sub>	165
Myszkowa....	525	394	262 <sup>1</sup> / <sub>2</sub>	175	525	394	262 <sup>1</sup> / <sub>2</sub>	175
Łaz.....	562 <sup>1</sup> / <sub>2</sub>	422	281 <sup>1</sup> / <sub>2</sub>	187 <sup>1</sup> / <sub>2</sub>	562 <sup>1</sup> / <sub>2</sub>	422	281 <sup>1</sup> / <sub>2</sub>	187 <sup>1</sup> / <sub>2</sub>
Ząbkowic ....	585	439	292 <sup>1</sup> / <sub>2</sub>	195	585	439	292 <sup>1</sup> / <sub>2</sub>	195
Granicy.....	615	461 <sup>1</sup> / <sub>2</sub>	307 <sup>1</sup> / <sub>2</sub>	205	615	461 <sup>1</sup> / <sub>2</sub>	307 <sup>1</sup> / <sub>2</sub>	205

z Grodziska	Od jednej osoby w po- wozie klasy:				z Rudy Guzowskiej			
	I.	II.	III.	IV.	Od jednej osoby w po- wozie klasy			
do	K O P I E J E K				K O P I E J E K			
Rudy Guzowej	30	22 <sup>1</sup> / <sub>2</sub>	15	10				
Radziwiłowa .	52 <sup>1</sup> / <sub>2</sub>	40	26	17 <sup>1</sup> / <sub>2</sub>	22 <sup>1</sup> / <sub>2</sub>	17	11 <sup>1</sup> / <sub>2</sub>	7 <sup>1</sup> / <sub>2</sub>
Skierniewic ..	75	56 <sup>1</sup> / <sub>2</sub>	37 <sup>1</sup> / <sub>2</sub>	25	45	34	22 <sup>1</sup> / <sub>2</sub>	15
Łowicza .....	120	90	60	40	90	67 <sup>1</sup> / <sub>2</sub>	45	30
Pływi.....	105	79	52 <sup>1</sup> / <sub>2</sub>	35	75	56 <sup>1</sup> / <sub>2</sub>	37 <sup>1</sup> / <sub>2</sub>	25
Rogowa .....	135	101 <sup>1</sup> / <sub>2</sub>	67 <sup>1</sup> / <sub>2</sub>	45	105	79	52 <sup>1</sup> / <sub>2</sub>	35
Rokicin .....	172 <sup>1</sup> / <sub>2</sub>	131	86	57 <sup>1</sup> / <sub>2</sub>	142 <sup>1</sup> / <sub>2</sub>	107	71	47 <sup>1</sup> / <sub>2</sub>
Bab.....	202 <sup>1</sup> / <sub>2</sub>	152	101	67 <sup>1</sup> / <sub>2</sub>	172 <sup>1</sup> / <sub>2</sub>	131	86	57 <sup>1</sup> / <sub>2</sub>
Piotrkowa....	232 <sup>1</sup> / <sub>2</sub>	175	116	77 <sup>1</sup> / <sub>2</sub>	202 <sup>1</sup> / <sub>2</sub>	152	101	67 <sup>1</sup> / <sub>2</sub>
Gorzkowic....	277 <sup>1</sup> / <sub>2</sub>	209	138 <sup>1</sup> / <sub>2</sub>	92 <sup>1</sup> / <sub>2</sub>	247 <sup>1</sup> / <sub>2</sub>	186 <sup>1</sup> / <sub>2</sub>	123 <sup>1</sup> / <sub>2</sub>	82 <sup>1</sup> / <sub>2</sub>
Radomska ....	322 <sup>1</sup> / <sub>2</sub>	243	161	107 <sup>1</sup> / <sub>2</sub>	292 <sup>1</sup> / <sub>2</sub>	220 <sup>1</sup> / <sub>2</sub>	146	97 <sup>1</sup> / <sub>2</sub>
Kłomnicy.....	360	270	180	120	330	248	165	110
Częstochowy .	405	304	202 <sup>1</sup> / <sub>2</sub>	135	375	281 <sup>1</sup> / <sub>2</sub>	187 <sup>1</sup> / <sub>2</sub>	125
Poraja .....	435	326 <sup>1</sup> / <sub>2</sub>	217 <sup>1</sup> / <sub>2</sub>	145	405	304	202 <sup>1</sup> / <sub>2</sub>	135
Myszkowa....	465	350	232 <sup>1</sup> / <sub>2</sub>	155	435	326 <sup>1</sup> / <sub>2</sub>	217 <sup>1</sup> / <sub>2</sub>	145
Łaz.....	502	377	251 <sup>1</sup> / <sub>2</sub>	167 <sup>1</sup> / <sub>2</sub>	472 <sup>1</sup> / <sub>2</sub>	354 <sup>1</sup> / <sub>2</sub>	236 <sup>1</sup> / <sub>2</sub>	157 <sup>1</sup> / <sub>2</sub>
Ząbkowic ....	525	394	262 <sup>1</sup> / <sub>2</sub>	175	495	371 <sup>1</sup> / <sub>2</sub>	247 <sup>1</sup> / <sub>2</sub>	165
Granicz.....	555	416	277 <sup>1</sup> / <sub>2</sub>	185	525	394	262 <sup>1</sup> / <sub>2</sub>	175

Osoby do Warszawy jadące oprócz powyższej opłaty niszczą-  
ją po kop. 1<sup>1</sup>/<sub>2</sub> rogatkowego.

Osoby z przystanków zabierane opłacają do najbliższej stacji  
za milę:

w klasie I kop: 15      w klasie III kop: 7<sup>1</sup>/<sub>2</sub>  
— II — 11<sup>1</sup>/<sub>2</sub>      — IV — 5

z Radziwi- łowa	Od jednej osoby w po- wozie klasy:				ze Skierniewic			
	I.	II.	III.	IV.	Od jednej osoby w po- wozie klasy:			
do	K O P I E J E K				K O P I E J E K			
	I.	II.	III.	IV.	I.	II.	III.	IV.
Skierniewic ..	22 <sup>1</sup> / <sub>2</sub>	17	11 <sup>1</sup> / <sub>2</sub>	7 <sup>1</sup> / <sub>2</sub>	45	34	22 <sup>1</sup> / <sub>2</sub>	15
Łowicza .....	67 <sup>1</sup> / <sub>2</sub>	51	34	22 <sup>1</sup> / <sub>2</sub>	30	22 <sup>1</sup> / <sub>2</sub>	15	10
Płyćwi .....	52 <sup>1</sup> / <sub>2</sub>	40	26	17 <sup>1</sup> / <sub>2</sub>	60	45	30	20
Rogowa .....	82 <sup>1</sup> / <sub>2</sub>	62 <sup>1</sup> / <sub>2</sub>	41 <sup>1</sup> / <sub>2</sub>	27 <sup>1</sup> / <sub>2</sub>	97 <sup>1</sup> / <sub>2</sub>	73	49	32 <sup>1</sup> / <sub>2</sub>
Rokicin.....	120	90	60	40	127 <sup>1</sup> / <sub>2</sub>	95 <sup>1</sup> / <sub>2</sub>	64	42 <sup>1</sup> / <sub>2</sub>
Bab.....	150	113	75	50	157 <sup>1</sup> / <sub>2</sub>	119	79	52 <sup>1</sup> / <sub>2</sub>
Piotrkowa....	180	135	90	60	202 <sup>1</sup> / <sub>2</sub>	152	101	67 <sup>1</sup> / <sub>2</sub>
Gorzkowic ...	225	169 <sup>1</sup> / <sub>2</sub>	112 <sup>1</sup> / <sub>2</sub>	75	247 <sup>1</sup> / <sub>2</sub>	186 <sup>1</sup> / <sub>2</sub>	123 <sup>1</sup> / <sub>2</sub>	82 <sup>1</sup> / <sub>2</sub>
Radomska ....	270	203	135	90	285	214 <sup>1</sup> / <sub>2</sub>	142 <sup>1</sup> / <sub>2</sub>	95
Kłomnicy.....	307 <sup>1</sup> / <sub>2</sub>	232	154	102 <sup>1</sup> / <sub>2</sub>	330	248	165	110
Częstochowy .	352 <sup>1</sup> / <sub>2</sub>	266	176 <sup>1</sup> / <sub>2</sub>	117 <sup>1</sup> / <sub>2</sub>	360	270	180	120
Poraja .....	382 <sup>1</sup> / <sub>2</sub>	288	191	127 <sup>1</sup> / <sub>2</sub>	390	292 <sup>1</sup> / <sub>2</sub>	195	130
Myszkowa....	412 <sup>1</sup> / <sub>2</sub>	309 <sup>1</sup> / <sub>2</sub>	206 <sup>1</sup> / <sub>2</sub>	137 <sup>1</sup> / <sub>2</sub>	427 <sup>1</sup> / <sub>2</sub>	321	214	142 <sup>1</sup> / <sub>2</sub>
Łaz.....	450	337 <sup>1</sup> / <sub>2</sub>	225	150	450	337 <sup>1</sup> / <sub>2</sub>	225	150
Ząbkowic....	472 <sup>1</sup> / <sub>2</sub>	354 <sup>1</sup> / <sub>2</sub>	236 <sup>1</sup> / <sub>2</sub>	157 <sup>1</sup> / <sub>2</sub>	480	360	240	160
Graniey.....	502 <sup>1</sup> / <sub>2</sub>	377	251 <sup>1</sup> / <sub>2</sub>	167 <sup>1</sup> / <sub>2</sub>				

Osoby z przystanków zabierane opłacają do najbliższej stacji za 1<sup>1</sup>/<sub>2</sub> mili.

w klasie I kop: 22<sup>1</sup>/<sub>2</sub>      w klasie III kop: 11<sup>1</sup>/<sub>2</sub>  
 — II — 17<sup>1</sup>/<sub>2</sub>      — IV — 7<sup>1</sup>/<sub>2</sub>

Dzieci nieumiejące chodzić, wolne są od opłaty; — do lat 10 płacą o jedną klasę niżej a w klasie IV połowę ceny. — Na 2 dzieci służy jeden bilet właściwej klasy. — Dzieci wyżej lat 10 mające, płacą jak dorosłe osoby.

Pociągami niezwycajami spacerowi powrót bezpłatny.

z Łowicza	Od jednej osoby w po- wozie klasy:				z Pływi			
	I.	II.	III.	IV.	Od jednej osoby w po- wozie klasy:			
do	K O P I E J E K				K O P I E J E K			
	I.	II.	III.	IV.	I.	II.	III.	IV.
Pływi.....	75	56 $\frac{1}{2}$	37 $\frac{1}{2}$	25				
Rogowa.....	105	79	52 $\frac{1}{2}$	35	30	22 $\frac{1}{2}$	15	10
Rokicin.....	142 $\frac{1}{2}$	107	71	47 $\frac{1}{2}$	67 $\frac{1}{2}$	51	34	22 $\frac{1}{2}$
Bab.....	172 $\frac{1}{2}$	131	86	57 $\frac{1}{2}$	97 $\frac{1}{2}$	73	49	32 $\frac{1}{2}$
Piotrkowa....	202 $\frac{1}{2}$	152	101	67 $\frac{1}{2}$	127 $\frac{1}{2}$	95 $\frac{1}{2}$	64	42 $\frac{1}{2}$
Gorzkowic...	247 $\frac{1}{2}$	186 $\frac{1}{2}$	123 $\frac{1}{2}$	82 $\frac{1}{2}$	172 $\frac{1}{2}$	131	86	57 $\frac{1}{2}$
Radomska....	292 $\frac{1}{2}$	220 $\frac{1}{2}$	146	97 $\frac{1}{2}$	217 $\frac{1}{2}$	164	108 $\frac{1}{2}$	72 $\frac{1}{2}$
Kłomnicy....	330	248	165	110	255	191 $\frac{1}{2}$	127 $\frac{1}{2}$	85
Częstochowy.	375	281 $\frac{1}{2}$	187 $\frac{1}{2}$	125	300	225	150	100
Poraja.....	405	304	202 $\frac{1}{2}$	135	330	248	165	110
Myszkowa....	435	326 $\frac{1}{2}$	217 $\frac{1}{2}$	145	360	270	180	120
Łaz.....	472	354 $\frac{1}{2}$	236 $\frac{1}{2}$	157 $\frac{1}{2}$	397 $\frac{1}{2}$	298 $\frac{1}{2}$	199	132 $\frac{1}{2}$
Ząbkowic....	495	371 $\frac{1}{2}$	247 $\frac{1}{2}$	165	420	316	210	140
Granic.....	525	394	262 $\frac{1}{2}$	175	450	337 $\frac{1}{2}$	225	150

## Odległość stacji od Warszawy ku Granicy.

Pruszków.....	mil 2	Piotrków.....	mil 19 $\frac{1}{2}$
Grodzisk.....	4	Gorzkowice.....	22 $\frac{1}{2}$
Ruda Guzowa.....	6	Radomsk.....	25 $\frac{1}{2}$
Radziwiłów.....	7 $\frac{1}{2}$	Kłomnica.....	28
Skierniewice.....	9	Częstochowa.....	31
Łowicz.....	12	Poraj.....	33
Pływi.....	11	Myszków.....	35
Rogów.....	13	Łazy.....	37 $\frac{1}{2}$
Rokiciny.....	15 $\frac{1}{2}$	Ząbkowice.....	39
Baby.....	17 $\frac{1}{2}$	Granic.....	41



z Rogowa	Od jednej osoby w po- wozie klasy:				z Rokicin			
					Od jednej osoby w po- wozie klasy:			
	I.	II.	III.	IV.	I.	II.	III.	IV.
<i>do</i>	K O P I E J E K				K O P I E J E K			
Rokicin.....	37 $\frac{1}{2}$	28	19	12 $\frac{1}{2}$	30	22 $\frac{1}{2}$	15	10
Bab.....	67 $\frac{1}{2}$	51	34	22 $\frac{1}{2}$	60	45	30	20
Piotrkowa....	97 $\frac{1}{2}$	73	49	32 $\frac{1}{2}$	105	79	52 $\frac{1}{2}$	35
Gorzkowic....	142 $\frac{1}{2}$	107	71	47 $\frac{1}{2}$	150	113	75	50
Radomska....	187 $\frac{1}{2}$	141	94	62 $\frac{1}{2}$	187 $\frac{1}{2}$	141	94	62 $\frac{1}{2}$
Kłomnicy....	225	169 $\frac{1}{2}$	112 $\frac{1}{2}$	75	232 $\frac{1}{2}$	175	116	77 $\frac{1}{2}$
Częstochowy.	270	203	135	90	262 $\frac{1}{2}$	197 $\frac{1}{2}$	131	87 $\frac{1}{2}$
Poraja.....	300	225	150	100	292 $\frac{1}{2}$	220 $\frac{1}{2}$	146	97 $\frac{1}{2}$
Myszkowa....	330	248	165	110	330	248	165	110
Łaz.....	367 $\frac{1}{2}$	276	184	122 $\frac{1}{2}$	352 $\frac{1}{2}$	266	176 $\frac{1}{2}$	117 $\frac{1}{2}$
Ząbkowic....	390	292 $\frac{1}{2}$	195	130	382 $\frac{1}{2}$	288	191	127 $\frac{1}{2}$
Granicy.....	420	316	210	140				

## Odległość stacji od Granicy ku Warszawie.

Ząbkowice.....	mil 2	Rokicin y.....	25 $\frac{1}{2}$
Łazy.....	3 $\frac{1}{2}$	Rogów.....	28
Myszków.....	6	Płyćwia.....	30
Poraj.....	8	Łowicz.....	35
Częstochowa.....	10	Skiernewice.....	32
Kłomnica.....	13	Radziwiłów.....	33 $\frac{1}{2}$
Radomsk.....	15 $\frac{1}{2}$	Ruda Guzowska.....	34
Gorzkowice.....	18 $\frac{1}{2}$	Grodzisk.....	37
Piotrków.....	21 $\frac{1}{2}$	Pruszków.....	39
Baby.....	23 $\frac{1}{2}$	Warszawa.....	41

z Bab	Od jednej osoby w po- wozie klasy:				z Piotrkowa			
	I.	II.	III.	IV.	Od jednej osoby w po- wozie klasy:			
do	K O P I E J E K				K O P I E J E K			
	I.	II.	III.	IV.	I.	II.	III.	IV.
Piotrkowa....	30	22 <sup>1</sup> / <sub>2</sub>	15	10	45	34	22 <sup>1</sup> / <sub>2</sub>	15
Gorzkowic ...	75	56 <sup>1</sup> / <sub>2</sub>	37 <sup>1</sup> / <sub>2</sub>	25	90	67 <sup>1</sup> / <sub>2</sub>	45	30
Radomska ....	120	90	60	40	127 <sup>1</sup> / <sub>2</sub>	95 <sup>1</sup> / <sub>2</sub>	64	42 <sup>1</sup> / <sub>2</sub>
Kłomniey.....	157 <sup>1</sup> / <sub>2</sub>	119	79	52 <sup>1</sup> / <sub>2</sub>	172 <sup>1</sup> / <sub>2</sub>	130	86	57 <sup>1</sup> / <sub>2</sub>
Częstochowy..	212 <sup>1</sup> / <sub>2</sub>	152	101	67 <sup>1</sup> / <sub>2</sub>	202 <sup>1</sup> / <sub>2</sub>	152	101	67 <sup>1</sup> / <sub>2</sub>
Poraja.....	232 <sup>1</sup> / <sub>2</sub>	175	116	77 <sup>1</sup> / <sub>2</sub>	232 <sup>1</sup> / <sub>2</sub>	175	116	77 <sup>1</sup> / <sub>2</sub>
Myszkowa....	262 <sup>1</sup> / <sub>2</sub>	197 <sup>1</sup> / <sub>2</sub>	131	87 <sup>1</sup> / <sub>2</sub>	270	202 <sup>1</sup> / <sub>2</sub>	135	90
Łaz.....	300	225	150	100	292 <sup>1</sup> / <sub>2</sub>	220 <sup>1</sup> / <sub>2</sub>	146	97 <sup>1</sup> / <sub>2</sub>
Ząbkowic....	322 <sup>1</sup> / <sub>2</sub>	243	161	107 <sup>1</sup> / <sub>2</sub>	322 <sup>1</sup> / <sub>2</sub>	243	161	107 <sup>1</sup> / <sub>2</sub>
Granicy.....	352 <sup>1</sup> / <sub>2</sub>	266	176 <sup>1</sup> / <sub>2</sub>	117 <sup>1</sup> / <sub>2</sub>				
z Gorzkowic	I.	II.	III.	IV.	z Radomska			
do	K O P I E J E K				K O P I E J E K			
I.	II.	III.	IV.	I.	II.	III.	IV.	
Radomska ....	45	34	22 <sup>1</sup> / <sub>2</sub>	15	37 <sup>1</sup> / <sub>2</sub>	28	19	12 <sup>1</sup> / <sub>2</sub>
Kłomniey.....	82 <sup>1</sup> / <sub>2</sub>	62 <sup>1</sup> / <sub>2</sub>	41 <sup>1</sup> / <sub>2</sub>	27 <sup>1</sup> / <sub>2</sub>	82 <sup>1</sup> / <sub>2</sub>	62 <sup>1</sup> / <sub>2</sub>	41 <sup>1</sup> / <sub>2</sub>	27 <sup>1</sup> / <sub>2</sub>
Częstochowy..	127 <sup>1</sup> / <sub>2</sub>	95 <sup>1</sup> / <sub>2</sub>	64	42 <sup>1</sup> / <sub>2</sub>	112 <sup>1</sup> / <sub>2</sub>	84 <sup>1</sup> / <sub>2</sub>	56	37 <sup>1</sup> / <sub>2</sub>
Poraja.....	157 <sup>1</sup> / <sub>2</sub>	119 <sup>1</sup> / <sub>2</sub>	79	52 <sup>1</sup> / <sub>2</sub>	142 <sup>1</sup> / <sub>2</sub>	107	71	47 <sup>1</sup> / <sub>2</sub>
Myszkowa....	187 <sup>1</sup> / <sub>2</sub>	141	94	62 <sup>1</sup> / <sub>2</sub>	180	135	90	60
Łaz.....	225	169 <sup>1</sup> / <sub>2</sub>	112 <sup>1</sup> / <sub>2</sub>	75	202 <sup>1</sup> / <sub>2</sub>	152	101	67 <sup>1</sup> / <sub>2</sub>
Ząbkowic....	247 <sup>1</sup> / <sub>2</sub>	186 <sup>1</sup> / <sub>2</sub>	123 <sup>1</sup> / <sub>2</sub>	82 <sup>1</sup> / <sub>2</sub>	232 <sup>1</sup> / <sub>2</sub>	175	116	77 <sup>1</sup> / <sub>2</sub>
Granicy.....	277 <sup>1</sup> / <sub>2</sub>	209	138 <sup>1</sup> / <sub>2</sub>	92 <sup>1</sup> / <sub>2</sub>				

z Kłomnic	Od jednej osoby w po- wozie klasy:				z Częstochowy			
	I.	II.	III.	IV.	Od jednej osoby w po- wozie klasy:			
<i>do</i>	K O P I E J E K				I.	II.	III.	IV.
Częstochowy .	45	34	22 $\frac{1}{2}$	15	K O P I E J E K			
Poraja . . . . .	75	56 $\frac{1}{2}$	37 $\frac{1}{2}$	25	30	22 $\frac{1}{2}$	15	10
Myszkowa . . . . .	105	79	52 $\frac{1}{2}$	35	60	45	30	20
Łaz . . . . .	142 $\frac{1}{2}$	107	71	47 $\frac{1}{2}$	97 $\frac{1}{2}$	73	49	32 $\frac{1}{2}$
Ząbkowie . . . . .	165	124	82 $\frac{1}{2}$	55	120	90	60	40
Granicy . . . . .	195	146 $\frac{1}{2}$	97 $\frac{1}{2}$	65	150	113	75	50
<i>do</i>	K O P I E J E K				I.	II.	III.	IV.
Myszkowa . . . . .	30	22 $\frac{1}{2}$	15	10	K O P I E J E K			
Łaz . . . . .	67 $\frac{1}{2}$	51	34	22 $\frac{1}{2}$	37 $\frac{1}{2}$	28	19	12 $\frac{1}{2}$
Ząbkowie . . . . .	90	67 $\frac{1}{2}$	45	30	60	45	30	20
Granicy . . . . .	120	90	60	40	90	67 $\frac{1}{2}$	45	30
<i>do</i>	K O P I E J E K				I.	II.	III.	IV.
Ząbkowie . . . . .	22 $\frac{1}{2}$	17	11 $\frac{1}{2}$	7 $\frac{1}{2}$	K O P I E J E K			
Granicy . . . . .	52 $\frac{1}{2}$	40	26	17 $\frac{1}{2}$	30	22 $\frac{1}{2}$	15	10

## TARY

## Opłaty od

Kopiejek Sre

RODZAJ	Konie wierzchowe lub powozowe w kry- tych wagonach			Woły, krowy i konie ro- w odkrytych wago-				
	Ile sztuk	1	2	3	1	2	3	4
z WARSZAWY								
Do Pruszkowa..	90	130	150	60	80	90	95	
„ Grodziska ..	180	260	300	120	160	180	190	
„ Rudy Guzow	270	390	450	180	240	270	285	
„ Radziwiłow:	337 $\frac{1}{2}$	487 $\frac{1}{2}$	562 $\frac{1}{2}$	225	300	337 $\frac{1}{2}$	356 $\frac{1}{2}$	
„ Skierniewie	405	585	675	270	360	405	427 $\frac{1}{2}$	
„ Łowicza....	540	780	900	360	480	540	570	
„ Płyćwi.....	495	715	825	330	440	495	522 $\frac{1}{2}$	
„ Rogowa....	585	845	975	390	520	585	617 $\frac{1}{2}$	
„ Rokicin....	697 $\frac{1}{2}$	1007 $\frac{1}{2}$	1122 $\frac{1}{2}$	465	620	697 $\frac{1}{2}$	736 $\frac{1}{2}$	
„ Bab.....	787 $\frac{1}{2}$	1137 $\frac{1}{2}$	1312 $\frac{1}{2}$	525	700	787 $\frac{1}{2}$	831 $\frac{1}{2}$	
„ Piotrkowa..	877 $\frac{1}{2}$	1267 $\frac{1}{2}$	1462 $\frac{1}{2}$	585	780	877 $\frac{1}{2}$	926 $\frac{1}{2}$	
„ Gorzkowic..	1012 $\frac{1}{2}$	1462 $\frac{1}{2}$	1687 $\frac{1}{2}$	675	900	1012 $\frac{1}{2}$	1069	
„ Radomska ..	1147 $\frac{1}{2}$	1657 $\frac{1}{2}$	1912 $\frac{1}{2}$	765	1020	1147 $\frac{1}{2}$	1211 $\frac{1}{2}$	
„ Kłomnic....	1260	1820	2100	840	1120	1260	1330	
„ Częstochow:	1395	2015	2325	930	1240	1395	1472 $\frac{1}{2}$	
„ Poraja.....	1485	2145	2475	990	1320	1485	1567 $\frac{1}{2}$	
„ Myszkowa..	1575	2275	2625	1050	1400	1575	1662 $\frac{1}{2}$	
„ Łaz.....	1687 $\frac{1}{2}$	2473 $\frac{1}{2}$	2812 $\frac{1}{2}$	1125	1500	1687 $\frac{1}{2}$	1781 $\frac{1}{2}$	
„ Ząbkowic ..	1755	2535	2925	1170	1560	1755	1852 $\frac{1}{2}$	
„ Granicy....	1845	2665	3075	1230	1640	1845	1947 $\frac{1}{2}$	

## FA

## Zwierząt

brem

bocze nach	Mniejsze zwie- rzęta partja	Drob, prosięta, Psy, szluka Cętnar	Za najem całego wagonu
100	30	10	100
200	60	20	200
300	90	30	300
375	112 $\frac{1}{2}$	37 $\frac{1}{2}$	375
450	135	45	450
600	180	60	600
550	165	55	550
650	195	65 $\frac{1}{2}$	650
775	232 $\frac{1}{2}$	77 $\frac{1}{2}$	775
875	262 $\frac{1}{2}$	87 $\frac{1}{2}$	875
975	300	100	1000
1125	337 $\frac{1}{2}$	112 $\frac{1}{2}$	1125
1275	385 $\frac{1}{2}$	127 $\frac{1}{2}$	1275
1400	420	140	1400
1550	465	155	1550
1650	495	165	1650
1750	525	175	1750
1875	562 $\frac{1}{2}$	187 $\frac{1}{2}$	1875
1950	585	195	1950
2050	615	205	2050

Na partję mniejszą zwierząt liczy się:  
Cieląt lub kóz sztuk 8  
Owiec..... — 10  
Swin..... — 6

Od mniejszej liczby sztuk pobiera się na wagę po 5 kopiejek za cętnar na miłę.

Cały wagon cztero-kołowy wynajmuje się do przewozu, cieląt, kóz, swin lub owiec, bez względu na liczbę ile się pomieści.

Oprócz niniejszej opłaty przy wprowadzaniu zwierząt do miasta Warszawy, dolicza się rogatkowe:

Od konia i wołu po..... kop. 10  
Od krowy i jałowizny..... 7 $\frac{1}{2}$   
Od cielęcica, owcy i swini..... 2  
Od drobiu i prosiąt za cętnar... 1

# TARYFA

## Oplaty od Powozów

Kopiejek srebrem.

z WARSZAWY do	POWÓZ KLASY			
	I.	II.	III.	IV.
Pruszkowa...	150	120	90	60
Grodziska....	300	240	180	120
Rudy Guzow:	450	360	270	180
Radziwiłowa..	562 $\frac{1}{2}$	450	337 $\frac{1}{2}$	225
Skierniewic ..	675	540	405	270
Lowieza .....	900	720	540	360
Płyćwi.....	825	660	495	330
Rogowa .....	975	780	585	390
Rokicin.....	1162 $\frac{1}{2}$	930	697 $\frac{1}{2}$	465
Bab.....	1312 $\frac{1}{2}$	1050	787 $\frac{1}{2}$	525
Piotrkowa....	1462 $\frac{1}{2}$	1170	877 $\frac{1}{2}$	585
Gorzkowic....	1687 $\frac{1}{2}$	1350	1012 $\frac{1}{2}$	675
Radomska....	1912 $\frac{1}{2}$	1530	1147 $\frac{1}{2}$	765
Kłomnic.....	2100	1680	1260	840
Częstochowy ..	2325	1860	1395	930
Poraja .....	2475	1980	1485	990
Myszkowa....	2625	2100	1575	1050
Łaz.....	2812 $\frac{1}{2}$	2250	1687 $\frac{1}{2}$	1125
Zabkowic.....	2925	2340	1755	1170
Granicy.....	3075	2460	1845	1230

Do klasy I należą: Karety podwójne z przodu, z tyłu i na wierzchu tak zwana waszą obładowane, tudzież karety poczwórne z ładunkiem lub bez ładunku.

Do klasy II: Karety podwójne z przodu i z tyłu obładowane. Kocze na 4 osoby. Bryczki pół kryte i całkowicie kryte, czyli tak zwane Vordeki mające z przodu, z tyłu i na wierzchu obładowane.

Do klasy III: Zwyczajne kocze kryte na 2 osoby lub takie bryczki z ładunkiem z przodu i z tyłu.

Do klasy IV: Zwyczajne odkryte bryczki bez ładunku, lub tylko z ładunkiem jadących osób.

Osoby w powozie zostające wykupić powinny bilety osobowe klasy II. słuźba bilety klasy III.

Oprócz tego od wjazdu do Warszawy uiszczą się opłata rogalkowa od powozów: do kla: I kup: 30 kł: II k: 20; kł: III i IV k: 10

# WIADOMOŚCI STATYSTYCZNE

ROKU 1846.

Kościółów parafjalnych w Królestwie Polskiem jest.	1638
Kościółów Filjalnych.....	113
Kościółów oddzielnych to jest niemających charakteru ani parafji ani filji..	9
Kaplic.....	410
Klasztorów męzkich.....	150
— żeńskich .....	33

## *Hierarchja Duchowieństwa Świeckiego w Królestwie Polskiem zawiera osób:*

Biskupów dyecezyalnych...	4
Administratorów dyecezyi..	4
Biskupów i Sufraganów....	3
Prałatów .....	41
Kanoników .....	83
Członków Konsystorzy ....	71
Dziekanów.....	126
Proboszczów.....	1140
Administratorów parafjal..	460
Wikariuszów .....	620
Rapelanów .....	101
Nauczycieli przy szkołach..	23
Profesorów Seminarji .....	57
Emerytów.....	86
De.....	29

Razem..2848

Wylączywszy z powyższych liczby kapłanów świeckich posiadających więcej niż je-

dnę posadę duchowną w liczbie.....	379
Tudzież zakonników pełniących obowiązki parafjalne.....	110

W klasztorach męzkich jest zakonników 1808 to jest:	
Przełożonych .....	161
Kapłanów .....	796
Kleryków.....	425
Laików czyli braciszków..	355
Nowicjusów .....	71

W klasztorach żeńskich jest osób 416 to jest:	
Przełożonych.....	33
Zakonnice.....	335
Nowicjuszek.....	48

Wszystkich mieszkańców wyznania katolickiego:	
płci męskiej.....	1796059
płci żeńskiej .....	1878039

Razem 3674098

W tej liczbie nowonarodzonych płci męskiej .....	77670
płci żeńskiej.....	77439

Razem 155109

Umarło płci męskiej.....	57856
płci żeńskiej .....	56308

Razem 114164

U spowiedzi i komunji świętej było:

    płci męskiej.....1215145  
     płci żeńskiej.....1288677

    Razem 2503822

Ślubów małżeńskich zawar-  
 ło..... 35096

Chrztań dopelniono .....153323

Obrzędów pogrzebowych.107722

*Uwaga.* Różnica między liczbą zmarłych, a dopełnionemi obrzędami pogrzebów wynosząca liczbę 6442 pochodzi, że dzieci zmarłe bez chrztu i samobójcy, są chowani bez obrzędów religijnych.

Na łono kościoła rzymsko-katolickiego przeszło osób wyznania ewangelickiego.....170  
 mojżeszowego.....145

    Razem 315

## KOŚCIOŁY PRAWOSŁAWNE.

Do roku 1846 wszystkich kościołów i kaplic Prawosławnych znajdowało się 21, a mianowicie parafjalnych wraz z kościołem katedralnym.....16  
     filjalnych..... 3  
     śmętarzowych..... 1  
     klasztornych..... 1

Wszystkich duchownych i sług kościelnych w roku 1846 było, a mianowicie zakonnych:

    Arcybiskup ..... 1  
     Ichumen ..... 1

Jerumanachów ..... 5

Jerodjakonów ..... 2

Monachów ..... 1

Nowicjuszów..... 6

Świeckich Pratorejerów ..... 8

Kapłanów .....14

Djakonów..... 6

Sług kościelnych...38

    Razem 80

Osób wyznania Prawosławnego było w roku 1846, licząc w to bataljony garnizonowe w Modlinie, Zamościu i Cytadeli Aleksandrowskiej.....13435

a mianowicie:  
 w Guberni Warszawskiej 3353

— Lubelskiej.....4195

— Radomskiej.... 321

— Płockiej.....4111

— Augustowskiej.1455

Urodziło się dzieci:

    płci męskiej .....233

    płci żeńskiej.....238

    Razem 471

Związkami małżeńskimi połączyło się osób.....310

Zmarło osób płci męskiej 537

    płci żeńskiej142

    Razem 679

Przyjęło wiarę Prawosławna Unitów.....26

wyznania Rzymsko - katolickiego.....33

— Ewangelicko-Augsburskiego..... 3

Roskolników .....28

wyznania Mojżeszowego..... 3  
 Razem 93

### WYZNANIA EWANGELIC KO-AUGSBURSKIEGO

było osób w r. 1846.  
 w Guberni Warszawskiej,  
 Superintendentów..... 2  
 Pastorów..... 28  
 Wice-Pastorów albo  
 Administratorów.... 6  
 Kapelanów..... 1  
 Adjunkt konsystorza. 1  
 Kandydatów Teologii. 3  
 Razem 41

w Guberni Radomskiej  
 Pastor..... 1  
 Wice-Pastor..... 1  
 Razem.. 2

w Guber: Lubelskiej Pastorów. 2  
 — Augustowskić Pa-  
 storów..... 6  
 — Płockiej Superintend: 1  
 Pastorów... 6  
 Adjunkt konsystorza. 1  
 Razem.. 8

### Wyznania Ewangelicko-Reformowanego.

w Guberni Warszawskiej  
 Pastorów..... 3  
 — Radomskiej  
 Superintendent..... 1  
 Pastor..... 1  
 — Lubelskiej  
 Administrator..... 1

w Guberni Augustowskiej  
 Pastor..... 1  
 Razem.. 8

### Misjonarzy Towarzystwa Londyńskiego.

Do nawracania żydów na wiarę chrześcijańską było 10, skutkiem ich starań nawrócili osób wyznania mojżeszowego 15 z tych ochrzczono 10 podług obrządku kościoła ewangelicko reformowanego, a 5 podług ewangelicko-augsburskiego.

### Menoniści.

Wyznawcy tej sekty znajdują się tylko: w Guberni Warszawskiej, Powiecie Warszawskim, Łowickim i Gostyńskim, składają jedną tylko parafję, mają 1 dom modlitwy we wsi Kazaniu Powiecie Warszawskim. Obrządki religijne odprawiane są przez jednego ze społ wyznawców. Liczba osób tej sekty wynosiła 950.

### Bracia Morawczycy.

W Guberni Warszawskiej Powiecie Łęczyckim zamieszkuje, mają jeden dom modlitwy we wsi Nowosielnę. Nabożeństwo również odprawiane była przez jednego ze współwy-



znawców. Ludność tego wyznania wynosi osób 391.

W ciągu tego roku narodziło się:  
 płci męskiej..... 10559  
 płci żeńskiej..... 9916  
 Razem 20475

Umarło płci męskiej..... 8761  
 płci żeńskiej..... 7876  
 Razem 16637

Ślubów było 3411, rozwodów 75.

## WYZNANIA NIECHRZEŚCJAŃSKIE.

### Żydzi.

Wszystkich bóżnic w roku 1846 było 345, domów modlitwy 387, smętarzy 352.

Osób duchownych, to jest, rabinów, podrabinów i kantorów 1644.

Liczba wyznania mojżeszowego wynosiła w r. 1846:

płci męskiej..... 277215  
 płci żeńskiej..... 276957

Razem 554172

### Mahometanie.

Mieszkańcy mahometańskiego wyznania stale osiadli znajdują się tylko w Guberni Lubelskiej i Augustowskiej, mają dwa meczety, przy których jest 2 Imanów odbywających posługi religijne.

Wszystkich mieszkańców tego wyznania znajdowało się 303.

# WSZELKIE WYNAŁAZKI

POCZĄWSZY OD ROKU 1832.

—  
 w Roku 1832.

Dobrowolski Jan wynalazł aparat gorzelany.

Hejman Józef wynalazł maszynę do wyrabiania sztyftów na zimno do podkuwania butów.

Klaman Jan wynalazł maszynę do robienia pistonów.

Lelowski Antoni wynalazł sposób suszenia mięsa na żywność dla ludzi.

w Roku 1833.

Bajer Łukasz zmienił pistorjusz w gorzelanym aparacie.

Ewans T. M. A. bracia, wynaleźli sposób na pobielanie cyną, naczyń z żelaza lanego.

Gersz Karól wynalazł sposób robienia czerwonego metalu książęcego (Rohter priatzmelal).

Hertzfeld wynalazł sposób użycia tkanki włosianej do robienia kapeluszy jedwabnych.

Lampe August i Jan ulepszyli wyprawę skór cielęcych na wzór Brukselski.

Max Tomasz ulepszył ton w fortepianach z mechaniką Wiedeńską tudzież Angielską.

Mejzner Jan wynalazł aparat parowy do pędzenia od razu spirytusu.

Philip Robert wynalazł aparat do chłodzenia brzezki piwnej.

Pietrzykowski Aloizy wynalazł sposób robienia kapeluszy pilsnianych wodotrwałych.

Spoerlin, Rahn i Werthejm wynaleźli machinę do wyrabiania papieru bez końca połączoną z aparatem do klejenia w masie i suszenia papieru.

w Roku 1834.

Eckert Henryk poprawił aparat, do skrócenia wyrabiania octu winnego.

w Roku 1835.

Badoux wynalazł różne ulepszenia, co do fabrykacji cukru z buraków.

Badoux wynalazł parownicę hydrauliczną do odparowywania płynów z zastosowaniem do gotowania cukru lub soli.

Badoux wynalazł kocioł nowego składu, do parowania wszelkich płynów.

Bourne Leonard ulepszył sposób zazębiania kół u wszelkich machin.

Czerwiński Piotr wynalazł kolebkę mechanicznie poruszaną.

Falkowski Jakób Nerjusz wynalazł aparat gorzelany parowy nowej konstrukcji.

Górski Józef wynalazł maszynę do żęcia zboża.

Kassakowski Stanisław hrabia wynalazł młockarnie zboża.

Kraciński Klemens wynalazł sposób robienia pomady, paryżką zwaną.

Lukowski Józef wynalazł nowy sposób pokrywania dachów cynkiem.

Majer Józef ulepszył sieczkarnię.

Müller Aleksander ulepszył wyprawę tak zwaną Angielską skórek cielecych na obuwiu.

Wejorejch wynalazł aparat zwany śpieszną gradjernią do prędkiego parowania płynów w niskiej temperaturze.

#### w Roku 1835.

Becker Karól wynalazł sposób urządzania zamków pistonowych pod spodem broni.

Gröll Karól wynalazł sposób do budowania, wyrabiania i używania cegieł, flizów, dachówek i ozdób architektonicznych.

Idzkowski Adam wynalazł dwa nowe aparaty do pędzenia wódki.

Roprzywa Franciszek i Tomasz wynaleźli maszynę własnego pomysłu do tkania wyrobów z drutu.

Kossakowski Stanisław hrabia wynalazł maszynę do żęcia zboża własnego pomysłu.

Kruczaj Konstanty Aleksander wynalazł nowy sposób do pędzenia wódki.

- Kicki Kajetan poprawił aparat gorzelany pistorjusza.
- Langenmejer wynalazł aparat pędzenia wódki.
- Leube Karól wynalazł nowy sposób brania miary na odzienie męzkie cywilne.
- Leo Wemmer Józef wynalazł sposób wyrabiania plat z gumy elastycznej czyli tak zwanego kauczuku.
- Muszkat Małka wynalazł maszynę do wydobywania mączki z kartofli.
- Philipp Robert ulepszył sposób wyrabiania syropu z kartofli.
- Skierkowski Sylwester wynalazł sposób wyrabiania dachówek Warszawskimi zwanych.
- Uthe wynalazł aparat gorzelany.
- Withmore Perks Wilhelm wynalazł sposób budowania i używania młockarni Szkocekiej z odmianami i ulepszeniami.
- Withmore Perks Wilhelm wynalazł sposób budowania i używania Amerykańskiego młyna do mielenia zboża.
- Zakrzewski Jan wynalazł maszynę do tratowania gliny na cegłę i wyroby garncarskie.

w Roku 1837.

- Anzelm Henryk wynalazł sposób przyrządzania każdego gatunku słomy do wyściółek mebli poduszek i materaców.
- Gersz Karól wynalazł sposób robienia piór mechanicznych.
- Gębarzewski Tomasz wynalazł nowy mechanizm do kontrolowania dochodów z jazdy dorożkami.
- Krüger Wojciech wynalazł sposób stawiania pieców pudlingowych o dwóch ogniskach roboczych.
- Przybylski Józef wynalazł nowy aparat do pędzenia wódki.
- Puternicki Józef wynalazł nową konstrukcję pieców, do czyszczenia i ogrzewania powietrza.

Stejukeller Piotr wynalazł nowy sposób pokrywania dachów cynkiem.

Towścik Józef wynalazł nowy sposób urządzania zasuw skrzynkowej własnego układu.

Walter Samuel wynalazł sposób robienia latarni ochronnej z lampą olejną ruchomą.

Wodziński Feliks wynalazł nową konstrukcję budowania statków płaskich przez wynalazcę (łodziami żaglowymi) nazwanych.

Zakrzewski Antoni wynalazł nowy sposób wyrabiania dek głosowych podwójnych do fortepjanów używanych.

Zakrzewski Jan wynalazł maszynę do raszpławiania czyli drobienia drzewa farbiarskiego.

Ziegler Andrzej i Küster Fryderyk wynalazł nową konstrukcję budowania pieca do wypalania kamienia wapiennego.

#### w Roku 1838.

Ejchler Robert wprowadził wynalazek nogi sztucznej.

Epstejn Adam i Levy sprowadził z zagranicy, sposób wyrabiania swiec stearynowych i takowe wyrabia.

Minter Karól wynalazł nowy sposób pokrywania dachów cynkiem.

Snochowski Franciszek i Widrychiewicz Jan wynaleźli sposób robienia masy ołówkowej i rznięcia ołówków z grafitu.

#### w Roku 1839.

Borkowski Józef wynalazł sposób ochraniania budowli od pożaru.

Girard Filip Naczelnny Inżynier zakładów górniczych wynalazł aparat do wyrabiania cukru z buraków.

Kaczyński Piotr otrzymał przywilej na wprowadzenie do Królestwa Polskiego budowy kominów i pieców na sposób przez mechanika Hoffmann w Bruxeli wynaleziony.

Neuman Wilhelm wynalazł sposób obciągania piśnią kubeków w pompach.

Raguza Książę, Marszałek Państwa Francuzkiego, wynalazł sposób budowania pieca hutniczego do wytapiania żelaza.

Szlosser Ludwik majster ślusarski odkrył nowy sposób urządzenia kuchni angielskiej.

Torstrorf Karól wynalazł sposób wyrabiania aljazów metalicznych.

Wilezek Franciszek nauczyciel muzyki, udoskonalił przez siebie budowę fortepjanów.

Wysocki Stanisław Inżynier banku, wynalazł sposób nadania twardości w wodzie różnym ciałom.

#### w Roku 1840.

Ammorców Jenerał-Major, wynalazł sposób stawiania pieców przemiatycznych do ogrzewania budowli i rozmaitego rodzaju suszarń.

Anzelm Heuryk wynalazł sposób wyrabiania drożdży prasowanych.

Fraenkel Samuel bankier otrzymał list wyłączności na przeciąg czasu lat 10, na sprowadzanie z zagranicy różnych wynalazków do fabrykacji sukna i kapeluszy służących.

Hauten Jan wynalazł nowy sposób przyrządzania lnu konopi i porrzyw do przędzenia.

Klötzer Krystjan fabrykant powozów w Warszawie, wynalazł nowy sposób budowanie karet przemiennych.

Lewandowski Kazimierz komisarz ekonomiczny w K. R. P. i Skarbu, wynalazł nowy sposób zwęglenia torfu i stawiania właściwych do tego pieców.

Ossowski Sylwester Urzędnik Górnictwa krajowego, wynalazł sposób urządzenia łaźń parowych przenośnych.

Sauvan Ludwik Doktor medycyny otrzymał list przyznania na lat 10 pozwalający na założenie instytutu do wyłącznie leczenia zimną wodą na wzór w Grëffenbergu.

Vetter Albert wynalazł fabrykację papierów pstrych.

Wagner Franciszek ulepszył sposób przykrywania dachów, dachówką wszelkiego rodzaju.

Zejsler Ludwik i Bohte Robert ulepszyli sposób wyrabiania lamp astralnych.

#### w Roku 1841.

Heringer Samuel wynalazł nowy sposób wyrabiania araku.

Norblin August wynalazł nowy sposób urządzaui lamp Argundzkich.

Koprzywa Tomasz wynalazł nowy sposób wyrabiania tkanin z drutu.

Stejneller Piotr wynalazł nowy sposób pokrywania dachów cynkiem.

Walter Samuel ulepszył dotychczasowe lampy ochronne.

#### w Roku 1842.

Camuset Alfons i Mulfa Michał wynaleźli sposób wyrabiania proszku (noir animalisé).

Dyxon Abraham wynalazł nowy sposób wyrabiania cynku.

Ejsenblat Szlama i Haftenmann Abraham wynaleźli sposób wyrabiania dachówek z żelaza lanego i pokrywania onemi dachów bez żadnego kitu.

Jasper Ludwik wynalazł nowy sposób wyrabiania fajek piankowych.

Koniar Maurycy wynalazł nowy sposób fabrykacji stali.

Pant Filip wynalazł nowy sposób urządzania pieca pudlingowego ze ścianami z blatów lanego żelaza.

Sawicki Leonard wynalazł nowy mechanizm w budowie powozów zabezpieczający od wypadku przy rozbieganiu się koni.

Zachert Adolf wynalazł sposób fabrykacji wyrobów wełnianych nieprzemiękających.

w Roku 1843.

Brinkenhof Jan i Skwarców Mikołaj wynaleźli sposób lakierowania skór i cerat.

de Gerard Filip wynalazł mechanizm, który może być zastosowany do każdego fortepjanu.

Langenmejer wynalazł nowy aparat dystylacyjny, który za pomocą jednej tylko dystylacji, z okowity wydaje spirytus 96 próby na próbierzu stumiarowym.

Matuszewicz Jakób wynalazł nowy sposób wyrabiania kapeluszy felpowych, jedwabnych i zajączkowych.

w Roku 1844.

Brzostowski Karól hrabia wynalazł silną przenośnię deptakiem zwaną.

Piotrowski Roman wynalazł maszynkę akordometr zwaną, do strojenia fortepjanów, arf, gitar i t. p.

Wejsshejt Karól wynalazł nowy sposób składania i rozkładania pojazdów, karetokocz zwanych.

w Roku 1845.

Betzhold wynalazł nowy sposób maceracji soku przy fabrykacji cukru burakowego.



Cukerwar Chaskel ulepszył zasuwę piecową z skrzynią rozbie-  
ralną.

Graff Daniel i Popów Piotr ulepszyli budowę młynów walcowych.

Hardt wynalazł maszynę do wyrabiania korków.

Rahn et Vetter sprowadzili z zagranicy maszynę do ciągnięcia pa-  
sków różnokolorowych na papierze, tudzież na różnych tkankach.

Tymieniecki i Kaczyński wynalazł maszynę do żęcia czyli kosze-  
nia zboża.

**w Roku 1846.**

Bothe Robert wynalazł sposób kontrolowania wypędu wódki.

Dornbejm Christjan Wilhelm wynalazł kuchnię pośpieszną i o-  
szczędną.

Hanewalp Karól i Grosse Franciszek wynaleźli właściwe postępo-  
wanie przy skryształizowaniu cukru.

Karasowski Aleksander wynalazł maszynę rachunkową do rozwią-  
zania zadań mnożenia.

Lampe August i Jan oraz Szwede Ludwik wynaleźli maszynę do  
przyrządzania przodków skończonych na obuwiu męzkie.

Langenmejer Leonard wynalazł emalję czyli polewę trwałą do na-  
czyń z kruszców, które w stanie czerwonego rozgrzania, sto-  
pieniu nie ulegają.

Letronne Horacy wynalazł maszynę do wykrawania rękawiczek.

Nathanson Józef i Szymon wynaleźli sposób wyrabiania łatwo tę-  
żącego mydła z sody.

Orłowski Konstanty wynalazł nowy sposób oczyszczania farbnika  
Indigo, oraz przysposobienia go na farbkę nazwaną Indjana.

Riklicki Bazyl ulepszył zasuwę piecowe.

Wasiański Edward wynalazł nowy sposób fabrykowania zapalek  
chemicznych połączonych w jednym klocku drzewa.

Żejtler wynalazł nowy sposób pokrywania dachów blachą żelazną  
i cynkiem.

## JARMARKI KRAJOWE.

- Adamów*, Jarmarków 7. 6 stycz: 4 mar: 26 maja 24 czer: 24 sierp: 15 paźdz: 30 list: — *Aleksandrów*, Jarm: 8. 14 lut: 12 mar: 8 maja, 13 lip: 20 sier: 24 paź: 30 list: 23 Grud; — *Andrzejew*, Jarm: 6, 6 lut: 29 maja, 29 czerw: 25 sier: 14 wrześ. 11 list: — *Augustów*, jarm: 6, 1 sty: 16 kwi: 13 i 29 czer: 24 sier: 11 list:
- Babiak*, jarm: 6, 17 sty: 25 kw: 19 czerw: 14 lip: 29 wrześ: 2 list: — *Balwierzyszki*, jarm: 3, 12 czer: 22 lip. 29 wrz: — *Bełchatów*, jarm: 4, 10 sty; 19 czer. 29 wrze. 7 list: — *Bełżyce*, jarm: 8, 2 lut: 18 czer: 13 Lip: 1 list: 29 wrze: 13 gru: — *Bendkowo*, jar: 7, 21 sty: 19 mar: 3 maja, 12 lip: 24 sier: 23 paź: 25 list: — *Bendzyń*, jarm: 9, 6 sty: 2 lut: 1 i 8 maja, 19 czer: 12 lip: 6 sier: 27 wrze. 30 list: — *Biała*, jarm: 2, 26 lip: 12 czer: — *Białaczew*, jarmark 23 czer: — *Białobrzegi*, jarmar: 12, w pierwszą niedzielę każdego miesiąca. — *Bieżuń*, jarm: 4, 17 lip: 11 wrz: 11 gru: 17 kwiet: — *Biłgoraj*, jarm: 10, 1 sty. 25 lut: 25 mar: 20 i 30 kwie: 12 czer: 22 lip. 15 sier: 10 paź: 6 grud: — *Biskupice*, jarm: 6, 1 stycz: 25 lut: 23 kwiet: 10 sier: 8 wrze: 11 list: — *Błaszki*, jarm: 10, 2 lut. 30 kwie: 13 i 25 czer: 26 lip: 16 sier: 30 wrze: 25 list: 21 grud. 6 sty: — *Błonie*, jarm. 7, 18 czer: 28 sier. 12 lip: 25 list. 18 kwiet. 2 lut: 18 paźd: — *Bobrowniki*, jarm: 5, 2 lut: 23 kwie: 15 sier: 30 list: 3 gru: — *Bobrowniki*, (w Pow: Łukowskim) jarm: 7, 1 sty: 24 lute: 25 mar: 1 maja, 6 czer: 2 lip: 6 grud: — *Bogorja*, jarm: 5, 2 maja, 15 i 22 lip: 21 wrze: 21 gru: — *Bolestawiec*, jarm: 9, 3 lut: 27 mar: 8 maja, 19 czer; 13 lip. 10 sier: 24 wrze: 2 list: 13 grud: — *Brok*, jarm: 5, 21 sty: 12 mar: 13 lip: 29 wrze: 13 grud: — *Brześć Kujawski* jarm: 8, 2 lut, 19 mar: 8 maja, 25 i 29 czer: 15 sier: 29 wrz: 25 list: — *Brzesko nowe*, jarm: 17, w każdy poniedziałek co 3 tygodnie. — *Brzeźnica*, jarm: 10, 14 lut: 13 kwi. 2 i 26 cze: 15 lip: 14 sier: 4 i 25 wrze. 16 paźd. 11 gru. — *Burzenin*, jarm: 10, 6 sty: 25 list. 16 kw: 3 maja, 13 cze: 22 lip: 24 sie. 14 wrz: 18 paz: 25 lut: — *Busk*, jarm: 10, 12 sty. 5 i 19 kwie. 10 maja, 14 czer: 12 lip: 20 i 27 wrz: 8 lis: 6 gru:
- Chęciny*, jarm: 12, 10 sty: 7 lut. 20 mar. 24 kw. 12 cze: 3 i 31 lip. 28 sier. 25 wrz: 16 paź. 13 lis. 11 gru: — *Chelm*, jarm. 5, 25 mar: 6 gru: 24 czer: 8 i 29 wrze: — *Chmielnik* jarm: 13, 6 i 21 sty; 25 lut: 19 mar: 30 kw: 15 maja, 15 czer. 25 lip: 20 sier: 1 i 29 wrześ:

28 paź. 30 lis: — *Chocz*, jarm. 4, 28 kw. 21 sier: 12 paź, 8 list: — *Chodecz*, jarm: 13, 19 mar: 26 maja, 5 29 czer: 26 lip: 4 i 24 sierp: 8 wrz: 15 paź. 21 gru: 12 mar: 8 lip. 20 sty. — *Chorzelec*, jarm: 8, 26 cze: 17 lip. 11 wrz: 1 list: 5 mar: 6 gru: 16 kwi. 26 maja. — *Ciechanów*, jarm. 3 13 lip: 18 czer: 2 kwie: — *Czeladź*, jarm: 13, w pierwszy Wtorek każdego miesiąca. — *Czemierniki*, jarm: 3, 8 maja, 29 cze. 30 lis. — *Czerwińsk*, jarm. 4, 6 sty: 23 kwi. 10 cze. 11 lis: — *Częstochowa stara*, jarm: 11, 21 sty: 13 mar: 17 kw: 1 maja, 14 i 24 czer. 22 lip. 21 sier. 2 paź. 6 i 25 lis: — *Częstochowa nowa*, jarm. 4, 19 mar. 15 cz. 1 wrz: 13 gru — *Czyżewo*, jarm. 7, 1 sty: 10 kw. 8 maja, 25 lip. 29 wrz. 28 paź. 8 gr.

*Daleszyce*, jarm. 2, 1 maja, 29 wrz. — *Dąbrowice* jarm. 5, 28 paź. 16 kw: 18 cze: 4 wrz: 21 sty. — *Dobra*, jarm: 13, 14 lut: Niedzi: Judykę 1 maja, 19 i 24 cze: 22 lip. 24 sier: 8 i 21 wrz: 4 paź: 1 i 25 lis: 21 gru. — *Dobre* jarm: 8, 20 lut: 16 maja, 27 wrz: 13 cze. 13 lip. 24 sier. 29 wrz: 10 lis: — *Dobrzyń*, (nad Wisłą) jarm: 12, 3 i 25 sty: 28 lut. 1 i 22 maja, 19 cze: 3 i 24 lip. 21 sier: 9 i 23 paź. 11 gru. — *Dobrzyń* (nad Drwęcą) jarm. 12, 4 sty. 7 i 21 mar. 18 i 25 kw. 30 maja, 27 cze. 1 i 29 sier. 3 i 17 paź: 28 list: — *Drobin*, jarm: 10, 6 sty. 23 lut: 28 mar: 1 maja, 13 cze: 22 lip. 6 sier. 2 wr. 28 paź: 15 list. — *Drzewica*, jar. 8, 1 sty. 5 mar. 9 i 23 kwie. 29 czer: 26 lip: 8 wrze. 18 paź. — *Dubienka*, jarm. 3, 6 sty: 12 cze. 8 paź. — *Działoszyce*, jar: 7, 25 lut: 23 kw: 22 lip: 29 wrze. 15 pa: 11 lis: 21 gr. — *Działoszyn*, jar. 2, 6 sty: 18 wrze:

*Filipowo*, jar: 7, 27 lut: 17 kw: 12 cze; 15 sier. 21 wrz. 11 lis: 15 cz.

*Gąbin*, jar: 4, 11 maja, 1 cze: 7 wr: 6 gru. — *Gielniów*, jar. 11, 15 sty; 16 lut: 12 mar: 25 kw. 18 cz. 12 lip. 4 sie: 1 wrz: 9 paź. 11 lis: 13 gr: — *Głowaczów*, jar. 2, 10 sie. 16 kw. — *Głusk*, jar: 10, 6 st. 4 mar: 1 cze: 8 wr. 25 lip: 11 lis. 1 i 9 maj: 15 pa: 8 gru. — *Gniwoszów*, jar. 4, 29 wrze. 28 paź; 19 mar. 12 lip: — *Góra Kalwarja*, jar: 4, 27 grud: 25 kwi: 13 i 23 czer. — *Gostynin*, jar: 6, 6 sty. 16 mar. 8 maj: 25 lip: 30 lis. 21 gru. — *Goszczyn*, jar: 8, 21 styc: 24 kw. 4 maj, 25 lut: 13 gru: 21 paź: 30 lis: 23 gru. — *Grajewo*, jar. 4, 19 mar. 18 cze. 15 sie. 1 lis. — *Grodzisk* jar. 5, 19 mar. 26 lip. 11 lis. 21 gru. 23 kw. — *Grójec*, jar. 9, 14 lut. 19 mar. 25 kw. 15 maj. 12 i 26 lip. 1 wrz. 15 paź. 6 gru. — *Grzegorzewo*, jar. 8, 23 sty. 19 mar. 23 kw. 18 cze. 9 lip. 27 sier. 8 paź. 3 grud.

*Horodło*, jar. 3, 13 sty. 23 maj. 18 gru. — *Hrubieszów*, jarm. 8, 5 mar. 1 cze. na 10 Piątek, 20 lip. 27 sie: 26 wr. 24 pa. 23 list.

- Jadów*, jar. 11, 7 sty. 4 lut, 19 mar. 26 i 30 kw. 2 maj. 15, 16 i 17 lip. 29 i 30 lip. 25 wr. 5, 6 i 7 lis. 23 gru. — *Janów* (Pow. Zamojski) jar. 7, 1 sty. 2 lut. 4 mar. 3 maj. 2 czer. 18 paź. 1 list. — *Janów* (Pow. Bialski) jarm. 2, 1 i 22 czer. — *Janów* (Pow. Przasnyski) jarm. 8, 24 kw. 3 maj. 26 cze. 24 lip. 28 sier. 16 wr. 15 paź. 13 lis. — *Janowiec* jarm. 4, 21 st, 8 maj, 13 lip, 18 paź. — *Jarczew*, jar. 1, 18 gru. — *Jedlińsko* jar. 7, 6 st, 19 mar, 23 kw, 25 maj, 24 cze, 1 wrz, 1 lis. — *Jędrzejów*, jarm. 14, 2 st, 3 lut, 4 mar, 16 i 23 kw, 17 cze, 1 lip, 1 i 2 sie, 8 wr, 4 i 18 pa, 20 maj, 26 lis. — *Jedwabno*, jarm. 13, 21 st, 4 i 19 mar, 8 k. 8 maj, 22 i 29 cz, 6 sie, 1 i 21 wr. 2 i 30 lis, 21 gr.
- Hów*, jar. 4, 14 lut, 14 cz, 15 paź, 21 gr, nowychar. 5, 16 st, 10 i 22 mar. 1 i 26 wr. — *Hżso*, jar. 8, 2 lut. 25 mar. 16 kw. 8 maj; 15 sie, 1 wrz, 15 paź, 8 gru. — *Inowódź* jar. 3, 1 maj, 1 wr, 28 paź. — *Iwanowice* jar. 5, 9 sty, 4 mar, 25 cz. 8 wrz, 25 list.
- Kalisz*, jar. 6, w Poni. po Nied. Septuagesima i po Niedz. Judyka, 19 cz, 14 sier, 2 pa, 13 lis. — *Kalwarja*, jar. 4, 1 i 24 cz, 24 sie. 11 lis. — *Katuszyn*, jar. 12, 1 st, 25 lut, 24 mar, 16 i 23 kw, 1 cze. 13 lip, 24 sie, 21 wr, 28 paź, 30 lis, 21 gr. — *Kamińsko*, jar. 10, 6 st, 2 lut, 19 mar, 1 maj, 29 cz, 22 lip, 15 sier, 4 i 28 paź, 21 gru. — *Karczew*, jar. 12, 21 st, 14 lut, 4 mar, 1 i 15 cze, 22 lip, 24 sie, 14 wrz, 4 paź, 1 i 30 lis, 13 gru. — *Kazanów* jar. 4, 6 st, 18 cz, 4 pa, 11 lis. — *Kazimierz* (Pow. Koniński) jar. 12, 6 st, 25 lut, 25 mar, 23 kw, 8 maj, 24 cze, 26 lip, 2 sie, 8 wr, 4 paź, 11 lis, 8 gru. — *Kazimierz* (Pow. Lubel.) jar. 5, 4 mar, 24 cz. 24 sie, 1 lis. 4 gru. — *Kazimierz* (Pow. Łęcz.) jar. 6, 19 mar. 23 i 24 cz, 3 sie, 11 lis. 4 gr. — *Kielce*, jar. 13, 21 st, 13 lut, 16 kw. 10 maj, 18 cz, 12 i 29 lip, 4, 8 i 21 wr, 1 i 22 lis. 17 gr.
- Kokol*, jar. 12, 17 st, 5 uar, 3 i 24 kw, 19 cz, 3 i 31 lip, 21 si. 6 lis, 25 wrz, 26 gr. — *Kleczew*, jar. 11, 2 st, 14 lut, 21 mar, 17 kw, 23 maj, 13 lip, 10 cz, 1 i 29 wr, 28 paź, 30 lis. — *Kłwów*, jarm. co 4 tygodn.
- Kłobucko*, jar. 12, 20 st. 7 lut: 7 i 28 mar, 18 kw, 15 i 30 maj, 13 lip, 29 sier, 3 pa, 14 lis. 4 gru. — *Kłodawa*, jar. 8, 6 st, 5 i 20 kw, 24 maj, 28 cz, 25 lip, 1 wr, 23 lis. — *Kock*, jar. 2, 23 kw, 4 paź. — *Kodeń*, jar. 2, 12 cz, 29 wr. — *Kolbiel*, jar. 13, 20 mar, 4 maj, 19 cz. 27 lip, 30 wr. 7 gr, 12 lis, 11 paź, 13 lip, 11 sier, 2 wr, 19 paź, 29 gr.
- Kołno*, jar. 7, 4 sty, 15 cz, 8 lip, 1 maj, 24 sier, 18 paź, 25 lis. — *Koło* jar. 9, 3 i 28 lut, po Niedz. Judyka, 1 maj, 26 cz, 11 sie. 15 wr, 29 paź, 26 lis. — *Komorów*, jar. 8, 2 i 30 kw. 8 maj, 15 sie, 29 wr, 28 pa, 30 lis, 28 gr. — *Komorówka* jar. 2, 29 cz, 30 lis. — *Koniecpol*, jarm. 9, 20 st, 24 lut, 18 mar, 4 i 30 cz, 28 wr, 3 paź, 10 lis, 5 gr.

- Konin*, jar. 9, 20 st, na Łatoare, 1 i 22 cze, 23 lip, 2 wrz, 5 i 21 paź, 6 gr. — *Końska wola*, jar. 9, 20 st, 12 i 25 mar, 3 maj, 3 i 26 lip, 24 sie, 14 wr, 18 pa: — *Końskie*, jar. 7, 31 sty. 25 lut, 19 mar, 1 maj, 28 sie, na poświę. koś, 6 gr. — *Koprzewnica*, jar. odbywają się co miesiąc perjodycznie. — *Kowal*, jar. 9, 6 lut, 23 kw, 1 i 24 cz, 13 i 25 lip, 8 wr, 21 pa, 6 gr. — *Kozienice*, jar. 12, 24 st, 24 lut, 9 i 23 kw, 22 maj, 24 cz, 24 lip, 24 sie, 24 wr, 18 paź, 4 lis, 6 gr. — *Koźminek*, jar. 8, 21 st, 12 mar, 23 kw. 29 cz, 10 sie, 8 wr, 28 pa, 4 gr. Oprócz tych odbywają się jeszcze 15 st, 14 lut, 29 maj, 29 lip. — *Kraśnik*, jar. 11, 6 st, 14 lut, 17 kw. 13 maj, 13 cz, 8 lip, 6 sie, 15 wr, 4 pa, 11 lis, 4 gru. *Krasnobród*, jar. 9, 24 lut, 25 mar, 28 maj, 2 lip, 18 sie, 22 wr, 2 lis, 10 i 26 gr. — *Krasnosielce*, jar. 8, 26 st, 25 mar, 8 maj, 29 cze, 10 sie, 21 wr, 1 i 30 lis. — *Krasnystaw*, jarm. 5, 6 st, 2 lut, 26 lip. 15 sie, 29 wr. — *Kromotów* jar. 12, w Ponie. 1 każdego miesiąca. *Krośniewice*, jar. 14, 31 gru. 1 lut, 18 mar, 7 maj; 5 i 12 cz, 12 lip. 25 lip, 14 sie, 7 i 28 wrz, 17 pa, 10 i 29 lis. — *Krzepice*, jar. 8, 7 lut, 3 kw, 1 maj, 19 cz, 7 sie, 18 wr, 16 pa, 11 gr. — *Kurów*, jar. 10, 6 st, 5 lut, 12 mar, 24 kw. 2 i 30 cz, 10 sie, 21 wr, 15 pa, 25 lis. — *Kutno*, jar. 8, 1 maj, 12 cz, 10 sie, 4 pa, 5 lis, 14 lut, 2 kw, 14 wrz.
- Lelów*, jar. 16, 2 i 21 st, 25 lut, 19 mar, 25 kw, 2, 23 i 30 cz, 23 lip, 2 i 24 sie, 9 wr, 4 i 18 pa, 11 lis, 7 gr. — *Lipno*, jar. 11, 9 st, 7 lut, 1 maj 5 i 26 cz, 17 lip, 7 sie, 18 wr, 2 i 30 pa, 11 gr. — *Lipsk*, jar. 8 25 st, 13 cz, 22 lip, 5 lis, 13 lip, 9 mar. 10 i 23 kw. — *Liw*, jar. 4, 17 lut, 13 kw, 8 cz, 26 pa. — *Lubartów*, jar. 7, 6 sty, 5 mar, 16 kw, 1 maj, 26 lip. 24 sie, 9 pa. — *Lublin*, jar. 4, 2 lut, 12 cz, 15 sie, 28 pa, oprócz tego odbywa się 12 jarm: jednodniowych w 1 dzień każdego mies: *Lutomirsk*, jar. 8, 4 lut, 4 mar, 12 kw, 7, 24 i 29 sie, 15 paź, 4 gru.
- Lagów*, jar. 11, 1 st, 2 lut, 19 mar, 6 lis, 1 cz, 14 i 24 sie, 29 wr, 6 gr 11 lis, 24 cz. — *Lask*, jar: 10, 1 st, 6 lut, 16 i 30 kwi, 8 maj, 12 cze, 1 lip, 15 sie, 9 wr, 19 lis. — *Laskarzew*, jar. 13, 6 sty, 20 lut, 4 mar, 16 kw, 3 maj, 12 i 29 cz, 26 lip, 15 sie, 14 wr, 4 pa, 1 i 30 lis. — *Łaszczów*, jar. 10, 13 st, 2 i 21 lut, 19 mar, 6 i 21 kw, 6 cz, 11 lip, 29 wr; 1 lis. — *Łęczna*, jar. 6, 22 cz, 1 wr, 22 lip, 11 lis, 6 gr, 18 sty. *Łęczycza*, jar. 8, 6 st, 2 kw, 4 cz, 2 i 17 lip, 15 pa, 25 lis, 6 gr. — *Łódź* jar. 12, 6 st, 2 lut, 3 mar, 7 kw, 8 maj, 13 cz, 13 lip, 13 sie, 2 wr, 18 pa, 14 lis, 21 gr. — *Łomża*, jar. 8, 7 lut, 13 mar, 17 i 30 kw, 26 cz, 16 lip, 2 pa, 20 lis. — *Łosice*, jar. 11, 21 st, 2. 16 i 30 kw, 24 cz, 6 lip, 1 cz, 29 wr, na ś. Michał Rus. — *Łowicz*, jar: 6, 21 wr, 10 lis, 3 sier, 24 cz, 16 i 30 kw. — *Łoździeje*, jar. 3, 22 cz, 26 lip,

- 2 kw:— *Łuków*, jar. 5, 17 i 24 kw, 1 maj, 12 cz, 8 wr.— *Łysobyki*, jar. 3, 25 mar, 12 lip, 4 gru.
- Maków*, jar. 9, 25 lut, 27 mar, 29 kw, 28 cz, 24 lip, 24 sier, 29 wr 6 lis. 21 gr.— *Małogoszcz*, jar. 12, 21 st, 2 mar, 2 i 30 kw, 3 maj, 24 cz, 13 lip, 10 sie, 14 wr, 28 pa, 6 i 23 gru.— *Marjampol*, jar. 7, 6 st, 18 cz, 15 sie, 29 wr, 24 kw, 1 lis, 29 cz.— *Mokobody*, jar. 15 paź.— *Miechów*, jarm. 18, 6 sty, 2 i 25 lut, 25 i 26 mar, 16 kw. 8 maj, 12 i 24 cz, 15 i 25 lip, 20 sie, 8 i 21 wrz, 18 i 23 paź, 11 lis, 13 gru.— *Międźna*, jar. 3, 25 mar, 8 maj, 6 gr.— *Międzyrzec*, jar. 4, 18 gr, 14 lut, przen: s Mikoł: 12 maj.— *Mińsk polski*, jarm 3, 8 lip, 8 wr, 3 pa, — *Mława*, jarm 7, 18 i 29 cz, 10 sie, 21 wr, 28 pa, 6 gr, 25 lut.— *Mogielnica*, jarm 12, 13 i 21 mar, 4 pa, 5 lis, 6 st, 17 kw, 12 cz, 3 maj, 24 cze, 16 lip, 23 kw.— *Mordy*, jarm: 1, 4 mar: *Mstów*, jar: 11, 6 sty, 14 lut, 17 mar, 23 kw, 25 maj, 25 cz, 15 lip, 15 sie, 21 wr, 28 pa, 21 lis, 21 gr:— *Mszczonów*, jarm 6, 25 st, 21 maj, 24 cz, 24 sie, 29 wr, 8 grud.
- Nadarzyn*, jarm 7, 6 sty, 2 kw, 8 maj, 26 lip, 14 wr, 6 lis, 18 paź: *Nasielsk*, jarm 8, 21 st, 2 i 23 kw, 29 cz, 25 lip, 29 wr, 4 lis, 4 gr, *Nowe miasto* (Pow. Rawski) jarm 4, 13 lip, 10 sie, 21 wr, 11 lis, oprócz tych przywrócone zostały 8 jarm dawnych z tą różnicą, iż jarmark dnia 21 wrześn: odbywa się 12 tegoż mies: — *Nowe miasto* (Pow. Pułtuski) jarm: 9, 6 st, 9 i 13 uar, 1 i 19 cz, 16 sie, 8 wr, 15 paź, 30 lis.— *Nowe miasto Korczyn*, jar: 8, 2 lut, 19 mar, 8 maj, 12 lip, 19 mar, 8 maj, 12 lip, 24 sie, 26 wr, 5 lis. 21 gr.— *Nowodwór* jar: 6, 15 sty, 19 mar, 13 maj, 15 lip, 15 wrz, 11 lis: — *Nowogród*, jar: 8, 10 i 25 st, 28 lut, 15 maj, 26 cz, 17 lip 11 wr, 30 paź,— *Nur*, jar: 3, 8 Mar, 14 czer, 18 paź:
- Odrzywót*, jar: 10, 20 sty, 4 i 19 mar, 21 cz, 12 lip, 6 sie, 14 wr, 15 pa, 6 i 21 gru:— *Okuniew*, jar: 2, 6 gr, 30 kw.— *Oleśnica*, jar: 13, 3 st, 14 lut, 12 mar, 25 kw, 8 maj, 19 cz, 14 lip, 21 sier, 25 wr, 2 paź, 6 lis, 30 lis, 21 gr:— *Olkusz*, jar: 9, 13 mar, 16 kw, 5 i 24 cze, 26 lip, 15 sie, 29 wr, 4 paź, 30 lis:— *Olsztyn*, jarm: 2, 3 kwi, 15 maj: — *Opatów*, jar: 12, 1 i 21 st, 15 mar, 16 i 30 kw, 18 i 24 cz, 26 lip, 24 sie, 4 paź, 11 lis, 21 gr:— *Opatówek*, jarm: 7, 13 sty, 6 lut, 6 lip, 3 sie, 19 pa, 2 lis, 14 gru:— *Opatowiec*, jar: 2, 25 lip, 12 cz:— *Opoczno*, jar: 10, 6 st, 21 lut, 3 kw, 1 maj, 13 cz, 22 lip, 24 sie, 21 wrz, 2 lis, 4 gr:— *Opole*, jar: 13, w każdym miesiącu po 1 a w jednym 2, *Osiek*, jar: 12, 15 st, 14 lut, 21 mar, 8 maj, 15 cze, 12 i 22 lip, 1 sie 1 wr, 28 paź, 27 wr, 21 gru, — *Osmolin*, jar: 5, 21 sty, 8 maj, 25 lip,

- 8 pa, 11 lis, — *Ostrołęka*, jar: 8, 25 st, 21 lut, 20 mar, 8 maj, 17 lip  
18 wr, 6 lis, 11 gr, — *Ostrów*, jar: 6, 2 kw, 22 mar, 22 cz, 21 wr, 15  
paż, — *Ostów*, jar: 3, 1 cz, 10 sie, 15 pa, — *Ostrowiec*, jarm: 12, 6  
st, 2 i 19 mar, 30 kw, 1 i 29 cze, 12 lip, 6 sie, 1 i 29 wr, 28 pa, 25 lis, —  
*Ozorków*, jar: 6, 2 st, 8 maj, 26 cz, 31 lip, 25 wr, 23 paż,  
*Pabianice*, jar: 7, 21 sty, 19 mar, 21 cz, 10 sie, 21 wr, 12 lis, 21 gr, —  
*Pajęczno*, jar: 9, 6 sty, 2 lut, 4 mar, 20 i 23 kw, 6 lis, 8 gr, 15 sie, 8  
wrz, — *Piaseczno* jar: 12, w 1 Pon: każdego mies. — *Piaski*, jar:  
10: 2 i 25 lut, 16 kw, 3 maj, 24 cz, 8 lip, 14 wr, 1 i 30 lis, 21 gru, —  
*Piątek*, jar: 7, 2 st, 4 mar, 16 kw, 18 cz, 6 sie, 27 wr, 30 lis, — *Pilica*  
jar: odbywają się co 2 tygod: w dnie Wtork: — *Pilwiszki*, jar: 6,  
28 i 29 st, 23 i 24 kw, 18 cz, 24 i 25 sie, 24 i 25 wr, 11 i 12 lis, — *Piotrków*,  
jar: 4, 8 maj, 12 cz, 25 lip, 29 wr, — *Piotrków* (Pow: Kuja-  
wski) jar: 12, 22 cz, 25 lip, 1 pa, 1 lis, 15 cz, 19 mar, 6 st, 12 mar,  
1, 12 i 24 cz, 6 gr. — *Pławno* (nad Wartą) jar: 12, 3 sty, 7 lut, 20  
mar, 24 kw, 15 maj, 12 i 26 cze, 31 lip, 28 sier, 9 paż, 13 lis, 11 gru. —  
*Płock*, jar: 6, 25 sty, 19 cz, 7 wrz, 8 lis, 19 cze. 8 lis. oddzielnie na  
wełnę. — *Płońsk*, jar: 5, 18 kw, 13 i 29 cz, 24 sie, 6 gr. — *Potani-  
ce*, jar: 12, 6 i 21 st, 4 mar, 17 kw, 3 maj, 12 cz, 1 i 13 lip, 8 wr, 15  
pa, 25 lis, 13 gr. — *Praszka*, jar: 12, 10 sty, 6 lut, 12 mar, 4 i 8 maj,  
15 i 24 cz, 25 lip, 9 wr, 4 pa, 25 lis, 21 gr. — *Preny*, jar: 3, 2 st, 24  
lut, 28 lip. — *Przasnysz*, jar: 9 1 st, 16 i 23 kw, 1, 22 i 24 cz, 8 wr,  
4 pa, 25 lis. — *Przedbórz*, jar: 12, 7 st, 26 lut, 10 kw, 2, 23 i 25 cz  
18 lip, 16 sie, 15 i 30 wr, 12 lis, 9 gr. — *Przyrów*, jar: 12, 15 mar  
26 kw, 26 cz, 26 lip, 6 lut, 15 maj, 24 cz, 29 wr, 13 gru. 4 mar, 12  
lis, 6 gr. — *Przytyk*, jar: 5, 4 mar, 20 kw, 2 maj, 29 cz, 4 wrz. —  
*Pultusk*, jar: 9, 6 st, 2 lut, 2 kw, 8 maj. 22 lip, 18 cz, 15 pa, 8 wr  
5 lis. — *Pyzdry*, jar: 12, 3 st, 7 lut, 3 i 24 kw. 5 i 28 cz, 24 lip, 21  
sie, 11 wrz. 9 i 30 paż, 11 gru.  
*Raciąż*, jar: 5, 12 cz, 12 lip, 29 wr, 21 st, 23 kw. — *Raciążek*, jar:  
7, 25 mar, 1 maj, 16 lip, 24 sie, 30 wrz, 2 lis, 13 gr. — *Raczk*, jar:  
6, 16 st, 5 mar, 30 kw, 18 cz, 6 sie, 29 wr. — *Radom*, jar: 11, 3 st,  
14 lut, 7 mar, 4 kw, 9 maj, 13 i 24 cz, 9 wr, 28 pa, 25 lis, 17 gru.  
Oprócz powyższych odbywają się jeszcze 2 walne 5 dniowe jarm.  
24 cz, i 9 wr. — *Radomsk*, jar: 9, 7 sty, 13 mar, 4 maj, 19 cz, 23 lip  
21 sie, 15 wr, 19 pa, 1 gru. — *Radoszyce*, jar: 8, 10 st, 6 lut, 23 kw,  
22 cz, 26 lip. 21 wr, 15 paż, 11 lis. — *Radziejów*, jar: 13, 1 sty, 2  
lut, 16 kw. 1 maj, 12 i 13 cz, 12 lip, 15 sie, 26 lip, 8 wr, 18 pa, 8 gr,  
25 mar. — *Radzymin*, jar: 11, 6 sty, 25 lut, 1 kw, 4 maj, 13 i 24 cz,

22 lip, 24 sie, 29 wr, 28 pa, 25 lis. — *Radzyń*, jar. 5, 6 i 18 sty, 9 kw, 18 cz, 1 lis, oraz dawne jarm. przez Aug. króla uprzywilejowane, których jest 4, na Niedz. sześćdziesiątą, 13 cze, 4 wr, 26 lis. — *Raków*, jar. 6, 6 st, 15 mar, 24 czy, 26 lip, 15 sie, 21 wr, 26 lis. — *Rawa*, jar. 9, 21 sty, 25 lut, 13 kw, 1 i 29 cz. 10 sie. 8 wr, 28 pa, 21 gr. — *Rajgród*, jar. 6, 4 i 25 mar, 1 maj, 26 lip, 8 wr, 4 pa. — *Różan*, jar. 7, 21 lut, 13 kw, 14 wrz, 1 maj, 24 cz. 8 wr, 1 lis. — *Rozprza*, jar. 8, 1 st, 2 i 25 kw, 15 maj, 2 lip, 24 sie, 21 wr, 4 gr. — *Rychwał*, jar. 7, 18 kw. 20 i 27 cz. 29 sie, 3 pa, 14 lis, 19 gru. — *Rypin*, jar. 12, 1 st, 2 lut, 9 i 23 kw, 18 i 24 cz, 25 lip, 24 sie, 29 wr, 28 paź, 11 lis, 6 gru.

*Sandomierz*, jar. 2, 1 cz, 8 wr. — *Sarnaki* (3 mil od Siedlec), jar. 3, 2 kw, 8 maj, 18 pa. — *Secemin*, jar. 4, 3 maj, 22 lip, 22 wr, 21 gru. — *Sereje*, jar. 5, 1 i 30 cz, 16 lip, 28 pa, 21 gr. — *Serock*, jar. 3, 12 cz, 21 wr, 30 lis. — *Sejny*, jar. 3, 4 mar, 8 maj, 6 gru. — *Sienica*, jar. 10, 7 sty. 5 lut, 4 mar, 19 kw. 27 maj, 19 sie, 14, 15 i 16 wr, 15 pa, 11 lis, 23 gr. — *Siedlce*, jar. 9, 6 st, 2 lut, 12 mar, 4 maj 18 i 24 cz, 26 lip, 21 wr, 11 lis. — *Sieradz*, jar. 9, 6 sty, 25 lut, 19 mar, 16 kw, 8 maj, 18 cz, 26 lip, 1 cz, 21 wr, 1 lis, 6 i 21 gr. — *Siewierz*, jar. 12 w 1 Ponied. każdego mies. — *Szkalbmierz*, jar. 13, 9 st, 20 lut, 2, 16 i 30 kw, 1, 22 i 24 cz, 10 sie, 1 wr, 4 paz, 1 lis, 8 gr. — *Skaryszew*, jar. 6, 13 mar, 30 kw, 1 i 24 cz, 25 lip, 24 sie, 21 wr. 28 paź, 21 gr. — *Skepe*, jar. 10, 6 st, 25 lut, 25 mar, 8 maj, 13 cz, 13 lip, 15 sie, 4 pa, 11 lis. — *Skierniewice*, jar. 7, 6 st, 2 kw, 3 maj, 28 lip, 4 paz, 19 lis, 6 gru. — *Skulsk*, jar. 10, 25 mar, 2 lut. 14 maj, 1 i 24 cz, 12 lip, 15 sie, 8 wr. 1 lis, 8 gru. — *Slesin*, jar. 12, 6 st. 15 lut, 20 kw, 1 maj, 18 i 29 cz. 25 lip, 24 sie, 21 wr, 2 pa, 11 lis. 6 gr. — *Sławatycze*, jar. 4, 23 kw, 24 cz, 15 sie, 11 lis. — *Sławków* jar. 13, 7 st, 3 lut, 19 mar, 16 kw, 3 maj, 18 i 30 cz, 26 lip, 15 sie, 14 wr, 15 pa, 11 lis, 7 gr. — *Stupca*, jar. 9, 7 st, 2 i 24 kw, 8 i 30 cz 14 sie, 22 wr, 10 pa, 26 lis. — *Stupia nowa*, jar. 11, 6 sty, 25 lut, 21 mar, 3 maj, 12 i 29 cz, 10 sie, 14 wr, 4 pa, 1 lis, 4 gr. — *Sobota*, jar. 12, 7 st, 3 lut, 20 i 25 kw, 13 i 15 cz, 26 lip, 24 sie, 15 wr. 18 pa, 2 lis, 28 grudnia. — *Sochaczew*, jarmarków 2, po Niedzieli Kwiet., po Wielkiejnocy. — *Sokołów*, jarmarków 8, 1 stycz, 20 kwiet, 1 i 22 cz, 13 lip, 16 sie, 29 wr, 10 paz. — *Sokoły*, jar. 9, 12 i 19 mar, 30 kw, 3 maj, 13 cze, 13 lip, 15 sie, 14 wrz, 6 gru. — *Sopockinie*, jar. 7 sier. tydzień trwający. — *Stanisławów*, jar. 5, 6, st, 2 kw, 29 cz, 21 wr, 25 lis. — *Staszów*, jar. 9, 1 sty, 2 i 25 lut, 9 kw, 26



- lip, 24 sie, 21 wr, 21 pa, 30 lis.— *Staw*, jarm. 10, 6 sty, 25 lut, 19 mar, 8 maj, 12 cz, 25 lip, na ś. Egide, 15 pa, 1 lis, 6 gr.— *Stawiska*, jar. 5, 6 st, 20 kw. 13 cz, 4 paź, 4 gr.— *Stopnica*, jar. 14, 7 st, 25 lut, 1 i 15 maj, 13, 14 i 29 cz, 22 lip, 1 sie, 9 i 21 wr, 4 pa, 1 lis, 6 gr.— *Suwałki*, jar. 9, 6 sty, 7 lut, 21 mar, 3 maj, 13 cze, 16 lip, 14 wr, 30 pa, 30 lis.— *Szadek*, jar. 13, 6 st, 14 lut, 12 mar 6 kw, 3 maj, 1 i 18 cz, 20 lip, 10 sie, 14 wr, 28 paź, 25 lis, 21 gru. — *Szecebrzeszyn*, jar. 10, 21 st, 2 kw, 1 maj, 24 cz, 25 lip, 15 sie, 8 i 29 wr, 11 lis, 6 gr.— *Szczekociny*, jar. 17 do roku to jest w ka-  
żdą środę co 3 tygodnie.— *Szczerców*, jar. 12, 10 st, 24 lut, 10 mar, 25 kw, 25 maj, 24 cz, 24 lip, 17 sie, 7 wr. 21 pa, 17 lis. 5 gr.— *Szczuczyn*, jar. 9, głównych 4 trwających po 15 dni, 6 st, 25 lut, 23 kw, 4 mar, reszta mniejszych 24 cz, 10 sie. 29 wr, 11 lis, 6 gr.— *Szreńsk*, jar. 9, 10 sty, 9 i 21 mar, 13 kw, 7 maj, 13 i 23 cz, 25 lip. 19 mar.— *Szydłowiec*, jar. 12, 6 st, 14 lut, 2 kw, 19 kw, 2 maj, 22 cz, 10 sie, 21 wr, 4 i 18 pa, 11 lis, 6 gru.
- Tarnogród*, jar. 10, 6 st, 12 mar, 16 kw, 4 maj, 18 cz, 12 lip, 10 sie, 14 wr, 28 pa, 5 lis.— *Terespol*, jar. 2, 21 mar, 30 cz.— *Tomaszów* jar. 8, 8 maj, 24 sie, 6 st, 18 pa, 2 lut, 16 lip, 23 wr, 3 gru.— *Tuliszków*, jar. 8, 29 wr, 10 gr, 11 st, 6 mar, 24 kw, 19 cz, 21 sie.— *Tuszyn*, jar. 9, 6 sty, 14 lut, 1 kw, 4 cze, 22 lip, 8 wrz, 4 pa, 1 i 30 lis.— *Tykocin*, jar. 7, 2 lut, 21 mar, 18 cz, 19 lip, 4 pa, 11 lis, 21 gr.— *Tyszowce*, jar. 4, 2 sty, 5 lip 12 wr, 6 lis.
- Uchanie*, jar. 6, 23 kw, 29 cz, na ś. Dymitra, 2 lut. 12 cz, 15 sie.— *Uniejów*, jar. 12, 20 i 25 lut, 1 i 3 maj, 12 i 29 cz, 16 lip, 10 sie, 29 wr, 28 pa, 30 lis, 26 gr.— *Urzędów*, jar. 6, 13 mar, 1 maj, 22 cze, 10 sie, 18 paź, 6 gr.
- Warka*, jar. 9, 2 kw, 7 maj, 22 cz, 3 sie, 26 wr, 5 lis, 7 lut, 12 lip, 8 gr.— *Warszawa*, jar. 2, 15 maj, 6 lis, każdy 3 tygodnie trwają-  
jący. Oprócz tego jarmark na wełnę 24 cze. i kontrakty trwają  
przez dwa tygodnie.— *Wąchock*, jar. 8, 1 sty, 12 mar, 23 kw, 24 cz, 13 lip, 8 i 29 wrz, 5 lis.— *Węgrów*, jar. 6, 21 st, 2 kw, 1 maj, 29 cze, 1 wr, 21 lis.— *Widawa*, jar. 12, 6, 12 i 20 mar, 2 kw, 19 cz, 7 maj, 12 cz, 12 lip, 21 sie, 10 lis, 24 gru.— *Wieluń*, jar. 7, 21 st, 9 kw, 1 maj, 12 cz, 12 lip, 29 wr. 4 gr.— *Wisznice* jar. 3, 24 kw, 24 cz, 15 sie.— *Wiszajny*, jar. 7, 12 cz, 13 lip, 29 wr, 18 gr. 15 sie, 5 mar, 16 kw.— *Wisna*, jar. 4, 18 kw. 3 maj, 8 wr, 19 lis.— *Władysławów*, jar. 10, 10 sty, 9 i 19 mar, 23 kw, 5 i 29 cz, 24 sie, 2 pa, 1 i 30 lis.— *Wyszków*, jar. 6, 21 sty, 10

- kw. 24 cz. 1 i 14 wr, 11 lis.—*Wyszogród*, jar. 7, 25 lut, 1 czer, 19 mar, 25 lip, 29 wr, 4 i 21 gru.—*Wysztyńce*, jar. 4, 4 mar, 24 kw, 18 cze, 28 paź.—*Wyśmierzyce*, jar. 6, 17 sty, 13 mar, 22 maj, 17 lip, 25 wrz, 18 gru.
- Xiąż*, jar. 3, 1 sty, 1 lis, 6 gru.
- Żagorów*, bywa jarmark w każdy pierwszy czwartek miesiąca.—*Zakroczym*, jar. 8, 1 sty, 14 lut, 27 mar, 3 maj, 24 cz, 10 sie, 14 wr, 21 lis.—*Zambrów*, jar. 9, 14 lut, 2 kw. 8 maj, 12 i 29 cz, 1 sie, 1 wr, 18 paź, 13 gr.
- Żarnów*, jar. 12, 1 sty, 2 lut, 4 mar, 16 i 23 kw, 18 cz, 13 lip, 15 sie, 8 wr, 18 pa, 24 mar, 6 gr.—*Żarnowiec*, jar. 17 do roku, które się odbywają w poniedziałki co 3 tygodnie.—*Żelechów*, jar. 12, 2 i 25 lut, 23 kw, 8 maj, 24 cz, 22 lip, 15 sier, 8 wrz, 18 paź, 11 lis, 8 i 27 gru.

## JARMARKI W CESARSTWIE.

- Berdyeczów*, jarm. 3, 26 sty, 9 kwi, 23 czer.
- Białystok*, jarm. 1, 24 czer.
- Brześć Litewski*, jarm. 1, 21 sty.
- Dubno*, jarm. 1, 29 czer.
- Grodno*, jarm. 1 14 wrześ.
- Hłudzko i Bobrowniki* (w Guberni Nowogrodzkiej), jarmarków 3, 1) dwu-niedzielną 30 czer. 2) cztero-niedzielną 8 paźd. 3) cztero-niedzielną 8 lutego.
- Jarmolińce na Podolu*, jarmarków 3, 30 kwietu, 27 czerwca, 6 grudnia.
- Jarostaw*, jarm. 3, 8 mar, 1 czer, 30 list.
- Mińsk*, kontrakty, 19 mar. jarmark 30 listopada.
- Ryga*, jarmark wielki od 5 sier. do 7 wrz.
- Usiaty na Podolu*, jarm. 2 wielkie, 24 czer, 21 grud.
- Wilno*, jarmark wielki 6 stycznia.

## JARMARKI ZAGRANICZNE.

- Brody*, jarmarków 2, 6 stycznia, 18 października.
- Bydgoszcz*, (Bromberg) jarmarki 2 znaczne: 1) od 16 do 21 maja, 2) od 18 do 22 list., dwa pośledniejsze: 1) w ponie. wtór. środ. ostatnie dni stycznia, 2) w ponie. wtór. środ. po ś. Jakóbie.
- Na wełnę: 1) w pierwsze 3 dni jarmarczne po ś. Jakóbie, 2) w pierwsze trzy dni ostatniego tygodnia listopada.
- Chojnice* (Kebnitz) jarmarków 3, 24 czer. 21 wrz. 28 paź.
- Gdańsk*, jarmarków 2, 4 sierp, 11 lis.
- Głogów*, jarmarków 3, 8 maja, 17 sierp, 13 grud.
- Gniezno*, jarmarków 8, 10 stycz, 28 lut, 24 kwiet, 19 czer, 31 lip, 28 sierp, 6 list, 4 grud.
- Grabów*, jarmarków 8, 22 stycznia, 26 lut, 18 kwie, 11 czerw, 26 lip, 20 sier, 8 paź, 13 grud.
- Grudziąź*, jarmarków 3, 20 mar, 28 sier, 27 lis.
- Jarocin*, jarmarków 9, 8 i 9 stycz, 5 i 6 mar. 10 kwie. 1 maj, 25 czer, 26 lip, 23 sier, 30 wrze, 12 paź.
- Kempno*, jarmarków 7, 6 sty, 13 mar, 24 kwi, 18 czer, 4 sier, 4 paźd, 25 list.
- Kraków*, jarmarków 7, na Jubilatę, 8 maja, 15 i 24 czer, 1 sie, 15 paźd, 29 wrześ.
- Królewiec*, jarmark 19 czerwca.
- Krotoszyn*, jarmarków 4, 27 marca, 21 maja, 10 wrze, 12 lis.
- Lipsk*, jarmarków 3, 1 sty, w niedzielę Jubilatę, 1 paź.
- Lwów*, kontrakty 6 i 21 stycznia,
- Mitawa*, jarmarków 2, 8 i 29 wrześ.
- Ostrów*, jarmarków 4, 25 kwietnia, 25 lipca, 17 września, 26 listopada.
- Poznań*, jarmarków 4, 12 mar, 24 czerw, 29 wrześ, 13 grud.
- Swiętoch*, jarmarków 2, 1 maja trwa dni 5, 24 sierp.
- Toruń*, jarmarków 3, 6 sty, 18 czer, 28 paźdz, tygodniowe.
- Wrocław*, jarmarków 5, 2 i 30 kwietnia, 5 czerwca, 13 lipca, 8 września.

# TARYFA MIASTA WARSZAWY

Ulice alfabetycznie ułożone z numerami przy sobie znajdującymi się.

	od	do		od	do
Alea od Numeru	1713a	1723	DiŃga . . . . .	540—	592
Aleksandrja . . . . .	2767—	2783	Dobra . . . . .	2795—	2814
Bagno . . . . .	1244a	1244b	Dominikańska . . . . .	1944—	1950
Bednarska . . . . .	2669—	2690b	Drewniana . . . . .	2817—	2820
Belwederska . . . . .	3064—	3069c	Dunaj . . . . .	133—	136
Biała . . . . .	884—	890	Dziekanja . . . . .	88—	90
Białoskórnicza . . . . .	2622—	2628	Dziekanka . . . . .	2667—	2668
Bielañska . . . . .	593—	599a	Dzielna . . . . .	2358—	2375
Blotna (na Pradze)	133—		Dzika . . . . .	2302a	2324
Boczna . . . . .	2608—	2609	Dziwna (na Pradz.)	82—	95
Boleść . . . . .	2582—	2584	Elektoralna . . . . .	745—	797
Bonifraterska . . . . .	2157—	2175b	Frañciszczańska . . . . .	1793—	1819
Bracka . . . . .	1576—	1592	Freta . . . . .	248—	280
Browarna . . . . .	2715—	2736	Furmańska . . . . .	2691—	2704
Brokowa (na Pr.)	371—	414	Garbarska . . . . .	2610—	2620
Brzozowa . . . . .	200—	218	Geśia . . . . .	2285—	2301
Bugaj . . . . .	2585—	2604	Geśta . . . . .	2737—	2742
Ceglanna . . . . .	1117—	1122	Głęboka . . . . .	1933—	1935
Celna . . . . .	199—		Gnojna . . . . .	975—	985
Chłodna . . . . .	891—	934	Golendzinowska(naP)	78a	81
Chmielna . . . . .	1523—	1565c	Gołebia . . . . .	156—	179
Ciepła . . . . .	1106—	1108b	Górna . . . . .	2985—	2987b
Czarna . . . . .	2176—	2180	Graniczna . . . . .	964—	972
Czerniakowska . . . . .	2988—	3063	Grodzka . . . . .	363—	365
Czysta . . . . .	413—	415 i 638	Grzybowska . . . . .	1017a	1061
Danielewiczowska	615—	623	Hoża . . . . .	1676—	1686
Dawna . . . . .	75—	80	Jasna . . . . .	1362—	1366
Dębowa (na Prad.)	103—	118	Jerozolimska . . . . .	3070—	3071c

Jezuicka . . . . .	70— 74	Móranowska . . . . .	2190—2213
Inflandzka . . . . .	2094—2104	Mostowa . . . . .	219—247b
Kacza . . . . .	2508—2513	Mularska . . . . .	2705—2714
Kamienne-Schod. . . . .	2605—2607	Mylna . . . . .	2477—2481b
Kanonia . . . . .	75— 87	Nalewki . . . . .	2235—2264
Kapitulna . . . . .	535— 539	Naprawa (WBP. 2955 i 2956).	
Karmelicka . . . . .	2482—2484	Niecała . . . . .	614c 614m
Kępna (Holendry) . . . . .	310— 312	Niska . . . . .	2269—2273c
Klimowa . . . . .	1936—1943	Nowiniarska . . . . .	1770—1771b
Kłopot . . . . .	2129—2156	Nowogrodzka . . . . .	1593—1609
Konwiktorska . . . . .	2181—2183c	Nowolipie . . . . .	2407—2476
Kościelna . . . . .	1878—1881	Nowolipki . . . . .	2376a 2406
Koszyki . . . . .	1753—1753d	Nowosenatorska . . . . .	476b 477b
Kozia . . . . .	624— 626	Nowowiejska . . . . .	1754a 1754i
Kozła . . . . .	1820—1825	Nowy świat . . . . .	1245a 1321
Krakow. Przedm. . . . .	366— 458	Obozna . . . . .	2765a 2766d
Kręta . . . . .	1951—1958	Ogrodowa . . . . .	821—883
Krochmalna . . . . .	986—1016	Okopowa . . . . .	1761—1763
Królewska . . . . .	1062—1077a	Okrag . . . . .	2977—2978
Krucza . . . . .	1712—	Olszowa (na Prad.) . . . . .	415a 420
Krzywa (na Pradze) . . . . .	96— 102	Ordynacka . . . . .	2755—2764
Krzywe-koło . . . . .	180— 198	Orla . . . . .	798a 804
Leszczyńska . . . . .	2784—2794b	Owczka . . . . .	1868—1869
Leszno . . . . .	653— 738	Panińska (na Pr.) . . . . .	428—500
Lipowa . . . . .	2745a 2754	Pańska . . . . .	1174—1243
Łucka . . . . .	1148—1164	Pawia . . . . .	2325—2357
Marjensztadt . . . . .	2640—2660	Piekarska . . . . .	120— 132
Marszałkowska . . . . .	1370—1404	Pieszka . . . . .	1873—1877
Marymontska . . . . .	3123—3138	Piekna . . . . .	1755—1760
Mazowiecka . . . . .	1346a 1352b	Piwna . . . . .	91— 118
Miła . . . . .	2274a 2284	Podwał . . . . .	497c 534
Miodowa . . . . .	481—496	Pokorna . . . . .	2214a 2234
Mizerna (na Pradze) . . . . .	126—129	Powązkowska za Ro-	
Młynarska . . . . .	3104—3106zz	gatkami . . . . .	1— 30
Mokotowska . . . . .	1655—1675	Prosta . . . . .	1165—1172

Przechodnia . . . . .	949— 954	Sto Krzyska . . . . .	1322—1345b
Przejazd . . . . .	643— 652	Szczygła . . . . .	2888—2896
Przyokopowa . . . . .	3107a 3110	Szeroka (na Pr.) . . . . .	35— 65b
Przyrynek . . . . .	1882—1919	Szkolna . . . . .	1367—1369
Ptasia . . . . .	948—	Szpitalna . . . . .	1353—1354
Pusta . . . . .	2621—	Szymanowska . . . . .	2037—2056
Radna . . . . .	2755—2764	Tamka . . . . .	2829—2871
Ratuszna (na Prad.) . . . . .	8—	Targowa . . . . .	957— 963
Rozbrat . . . . .	2984a 2984b	Targowa (na Pra.) . . . . .	136— 199
Rybaki . . . . .	2525a 2581	Topiel . . . . .	2815—2816b
Rycerska . . . . .	281— 294	Trębacka . . . . .	627— 642
Rymarska . . . . .	739— 743b	Twarda . . . . .	1079—1105
Rynek Nowego m. . . . .	306— 362	Tylna (na Pradze) . . . . .	70a 71
Rynek Starego m. . . . .	34— 69	Waliców . . . . .	1109—1116
Samborska . . . . .	1920a 1925	Warecka . . . . .	1355—1361
Senatorska (459—476a) (477a 480).		Wesoła . . . . .	2121—2128
Sienna . . . . .	1486—1492	Widok . . . . .	1566—1575
Skórzanna . . . . .	973— 974	Wielka . . . . .	1435—1449b
Slepa . . . . .	295— 305	Wierzbowa . . . . .	612— 614b
Sliska . . . . .	1450—1485b	Wiejska . . . . .	1724a 1741
Smocza : . . . . .	2485—2499	Wilcza . . . . .	1687—1711
Smolna . . . . .	2979—2983	Wiślana . . . . .	2743—2744
Solec . . . . .	2897—2976	Wodna (na Pradze) . . . . .	119— 123
Solna . . . . .	805— 820	Wolność . . . . .	2500—2507
Sowia . . . . .	2661—2666	Wolska (za Rogat.) . . . . .	3072b 3103
Sprzeczna (na Pr.) . . . . .	268— 270	Wołowa (na Pra.) . . . . .	220—254d
Stara . . . . .	1870—1872	Wójtowska . . . . .	1864—1867
Stawki . . . . .	2265—2268	Wróbla . . . . .	2876—2887
Strzelecka (na Pr.) . . . . .	66— 68b	Wronia . . . . .	1173a 1173e
Sucha . . . . .	2113—2120	Wspólna . . . . .	1631a 1654
Sto Jańska . . . . .	1— 33	Wygoń . . . . .	2184—2189
Sto Jerska . . . . .	1764—1769c	Xiążęca . . . . .	1742—1752
Sto Jerska (dalszy ciąg) . . . . .	1771a 1792	Zajęcza . . . . .	2821—2828
		Zakątna . . . . .	1926—1932
		Zakroczyńska . . . . .	1826—1863d

Zapiecek . . . . .	119a 119b	Zupna (na Pradze) 255	
Zatyłki . . . . .	935— 944	Zabia . . . . .	955— 956b
Ząbkowska (naPr.)	203— 219	Żelazna . . . . .	1123—1147i
Zgoda . . . . .	1493	Żółwia . . . . .	2108—2112
Zielna . . . . .	1405—1434	Żurawia . . . . .	1610—1630
Zimna . . . . .	945— 947	Żytna . . . . .	2514—2524
Złota (na Pradze)	1494—1522	Źródłowa . . . . .	2629—2639

*Numera domów miasta Warszawy,  
kolejno ułożone z wyrażeniem nazwisk ulic przy  
których się takowe znajdują.*

1— 33—Sto Jańska	477a 480—Senator dalszy ciąg
34— 69—Rynek sta. miasta	481—496—Miodowa
70— 74—Jeżuicka	497c 534—Podwale
75— 87—Kanonja	535—539—Kapitulna
88— 90—Dziekanja	540—592—Długa
91—118—Piwna	593—611—Bielajska
119a 119b Zapiecek	612—614b Wierzbowa
120—132—Piekarska	614c 614m Niecała
133—155—Dunaj	615—623—Danielewiczowska
156—179—Gołębia (Nowomiej)	624—626—Kozia
180—198—Krzywe koło	627—642—Trębacka
199 —Celną (Gnojo. góra)	643—652—Przejazd
200—218—Brzozowa	653—738—Leszno
219—247b Mostowa	739—743b Rymarska
248—280—Freta	745—797—Elektoraina
281—294—Rycerska	798a 804—Orla
295—305—Slepa	805—820—Solna
306—362—Rynek Nowego m.	821—883—Ogrodowa
363—365—Grodzka	884— 890—Biała
366—458—Krakowskie przed.	891— 934—Chłodna
459—476a Senatorska	935— 944—Zatyłki
476b 477b Nowosenatorska	945— 947—Zimna

- 948 Ptasia  
 949—954—Przechodnia  
 955—956b Zabia  
 957—963—Targowa  
 964—972—Graniczna  
 973—974—Skórzanna  
 975—985—Gnojna  
 986—1016—Krochmalna  
 1017a 1061—Grzybowska  
 1062—1077a Królewska  
 1079—1105—Twarda  
 1106—1116—Ciepła  
 1117—1122—Ceglana  
 1123—1147i Żelazna  
 1148—1164—Łucka  
 1165—1172—Prosta  
 1173a 1173e Wronia  
 1174—1243—Pańska  
 1244a 1244b Bagno  
 1245a 1321—Nowy świat  
 1322—1345b Sto-krzyska  
 1346a 1352b Mazowiecka  
 1353—1354—Szpitalna  
 1355—1361—Warecka  
 1362—1366—Jasna  
 1367—1369—Szkolna  
 1370—1404—Marszałkowska  
 1405—1434—Zielna  
 1435—1449b Wielka  
 1450—1485b Słiska  
 1486—1492—Sienna  
     —1493—Zgoda  
 1494—1522—Złota  
 1523—1565c Chmielna  
 1566—1575—Widok  
 1576—1592—Bracka  
 1593—1609—Nowogrodzka  
 1610—1630—Zórawia  
 1631a 1654—Wspólna  
 1655—1675—Mokotowska  
 1676—1686—Hoża  
 1677—1711—Wilcza  
     —1712—Krucza  
 1713a 1723—Alea (Ujazdów.)  
 1724a 1741—Wiejska  
 1742—1752—Książęca  
 1753a 1753d Koszyki  
 1754a 1754 i Nowowiejska  
 1755—1760—Piękna  
 1761—1763—Okopowa  
 1764—1769c Sto Jerska  
 1770—1771b Nowiniarska  
 1771a 1792—Sto.Jerska (d.c.)  
 1793—1819—Franciszkańska  
 1820—1825—Kozła  
 1826—1863d Zakroczymska  
 1864—1867—Wojtowska  
 1868—1869—Owczka  
 1870—1872—Stara  
 1873—1877—Pieszka  
 1878—1881—Kościelna  
 1882—1919—Przyrynek  
 1920a 1925—Samborska  
 1926—1932—Zakątna  
 1933—1935—Głęboka  
 1936—1943—Klimowa  
 1944—1950—Dominikańska  
 1951—1958—Kręta  
 2037—2056—Szymanowska  
 2072—2084—Zielona



2085—2107—	Inflandzka	2629—2639—	Źródłowa
2108—2112	Żółwia	2640—2660—	Marjenstadt
2113—2120—	Sucha	2661—2666—	Sowia
2121—2128—	Wesoła	2667—2668—	Dziekanka
2129—2156—	Kłopot	2669—2690b	Bednarska
2157—2175b	Bonifraterska	2691—2704—	Furmańska
2176—2180—	Czarna	2705—2714—	Mularska
2181—2183c	Konwiktorska	2715—2736—	Browarna
2184—2189—	Wygoń	2737—2742—	Gęsta
2190—2213—	Moranowski	2743—2744—	Wiślana
2214a 2234—	Pokorna	2745a 2754—	Lipowa
2235—2264—	Nalewki	2755—2764—	Lipowa
2265—2268—	Stawki	2755—2764—	Radna
2269—2273c	Nizka	2765a 2766d	Obożna
2274a 2284—	Miła	2767—2783—	Aleksandrja
2285—2301—	Gęsia	2784—2794b	Leszczyńska
2302a 2324—	Dzika	2795—2814—	Dobra
2325—2357—	Pawia	2815—2816b	Topiel
2358—2375—	Dzielna	2817—2820—	Drewniana
2376a 2406—	Nowolipki	2821—2828—	Zajęcza
2407—2476—	Nowolipie	2829—2871—	Tamka
2477—2481b	Mylna	2872—2875—	Ordynacka
2482—2484—	Karmeliicka	2876—2887—	Wróbla
2485—2499—	Smocza	2888—2896—	Szczygła
2500—2507—	Wolność	2897—2976—	Solec
2508—2513—	Kacza	2977—2978—	Okrag
2514—2523—	Żytna	2979—2983—	Smolna
2525a 2581—	Rybaki	2984a 2987b	Górna
2582—2584—	Boleść	2988—3063—	Czerniakowska
2585—2604—	Bugaj	3064—3069c	Belwederska
2605—2607—	Kamienne Scho-	3070—3071c	Jerozolimska
2608—2609—	Boczna	3072b 3103	Wolska(zaR.Wol)
2610—2620—	Garbarska	3104—3106zz	Młynarska
2621	Pusta	3107a 3110—	Przyokopowa
2622—2628—	Białoskórnicza	3111a 3120—	Wolska (dal. c.)

3121—3140— Marymontska za Rogatkami Powązkowskimi	103—118—Dembowa 119—123—Wodna 126—129—Mizerna 133 — Błotna 136—199—Targowa 203—219—Ząbkowska 220—254d Wołowa 255 — Zupna 268—270—Sprzeczna 310—312—Kępną Holendry 371—414—Brukowa 415a 420—Olszowa 428—500—Panieńska
Possesje od Nr. 1 do 19 nale- żące do gminy Powązek, zaś do miasta Warszawy od 20 do 30	za Rogatkami Ząbkowskimi od Nro 1 do 6
Przedmieście Praga	
8 (kaplica Loterań.) Ratuszna	
35—65b Szeroka	
66— 68b Strzelecka	
70a 71—Tylna	
78a 81—Golendzinowska	
82— 95—Dziwna	
96—102—Krzywa	

*Właściciele domów miasta Warszawy numerami  
kolejno, zaczawszy od 1<sup>o</sup> aż do ostatniego porząd-  
kiem umieszczeni.*

1 Zamek	15 Gromkowski
2 Księży Mansionarżów	16 Gierzyńska
3 Ks. Wikaryuszów Metrop.	17 Bychawski
4 Kościół Sgo Jana	18 Skierkowski
5 Plac Miasta Warszawy	19 Kościejewska
6 Kościół Ks. Pijarów	20 Nienaltowskich Sukces.
7 Bractwa niemieckiego	21 Słupski
8 Ilnicki Juljan	22 Pomernacka
9 Plac Miasta Warszawy	23 ) Koenigowa
10 Forsewiczowa	24 )
11 Lechnerowicz	25 Jędrzejewicz
12 Mannicki	26 Jasińskich Sukcessorowie
13 Martwich	27 Seminarjum Metrop.
14 Kasprzycki	28 Koszkowski

- |    |                         |    |                            |
|----|-------------------------|----|----------------------------|
| 29 | Wajchert                | 64 | Archi-Konfraterni Literac. |
| 30 | Lewandowski             | 65 | Steinmetz                  |
| 31 | Kiedrzyńska             | 66 | Pechnik Marjanna           |
| 32 | Faist                   | 67 | Morytz                     |
| 33 | Miasta Warszawy         | 68 | Kulewski                   |
| 34 | Plac Miasta Warszawy    | 69 | Langner                    |
| 35 | Vogiel                  | 70 | ) Szymanowski              |
| 36 | Jurkowski               | 71 | )                          |
| 37 | Sarnowicz               | 72 | Sufraganji Metropoli.      |
| 38 | Kuśmierska              | 73 | Rządowa Szkoła Felczer.    |
| 39 | Dębkowski               | 74 | Kolegium Ks. Pijarów.      |
| 40 | Kopke                   | 75 | Dekert                     |
| 41 | Gąsiewski               | 76 | Wyszyński                  |
| 42 | Krenn Anna              | 77 | )                          |
| 43 | Polińska                | 78 | ) Kapituła Metrop. Warsz.  |
| 44 | Płocińska               | 79 | )                          |
| 45 | Baum Magdalena          | 80 | Wierzbowski.               |
| 46 | Fukier                  | 81 | Przeździecki               |
| 47 | Hagenmajster            | 82 | Kapituła Metrop. Warsz     |
| 48 | Titz                    | 83 | Białobrzeski               |
| 49 | Piotrowskich Sukcessor. | 84 | Gierwatowski               |
| 50 | Temperowski             | 85 | ) Podberewski              |
| 51 | Bluma Sukcessorów       | 86 | )                          |
| 52 | Skarzyński              | 87 | Kapituła Metrop. Warsz.    |
| 53 | Dąbrowska               | 88 | Seminarjum Metropol.       |
| 54 | Riedel Regina           | 89 | Ks. Proboszczów S. Jana    |
| 55 | Szymanowski             | 90 | Miasta Warszawy            |
| 56 | Romanowskiego Sukces.   | 91 | Niwiński                   |
| 57 | Mściwojewski            | 92 | Spęski                     |
| 58 | Rudnicki                | 93 | Babska                     |
| 59 | Cybulski                | 94 | Zaczekiewicz               |
| 60 | Dorantowicz             | 95 | Hauschylda Sukcesorów      |
| 61 | Gautier                 | 96 | Remi                       |
| 62 | Poliński                | 97 | Celmer                     |
| 63 | Ślązkiewiczowa          | 98 | Walaszyński                |

- |       |  |      |                         |
|-------|--|------|-------------------------|
| 99    | Kazański                                 | 132  | Wróblewski              |
| 100   | Wołowski                                 | 133  | Surowiecka              |
| 101   | Zebrowska                                | 134  | Schreiber               |
| 102   | Archi-Konfraterni Literac.               | 135  | Brzezińska              |
| 103   | Zwolińska                                | 136  | Zgromadzenia Szewckiego |
| 104   | Kasprzycki Ignacy                        | 137) |                         |
| 105   | Zawisza                                  | 138) |                         |
| 106   | Wiktorski                                | 139) | Flatt Rozalja           |
| 107   | Toruński                                 | 140) |                         |
| 108   | Morantowicz                              | 141) |                         |
| 109   | Jańska                                   | 142  | Tołoczko                |
| 110   | Hugues                                   | 143  | Fronckiewicz            |
| 111   | Wojciechowski                            | 144  | Aolizini                |
| 112   | Szpitala PP. Marcinkan.                  | 145  | Moszczyński             |
| 113   | Kościół i Klasztor Księży<br>Augustjanów | 146  | Strupiński              |
| 114   | Ks. Augustjanów                          | 147  | Gocławska               |
| 115   | Olejkiewicz                              | 148  | Strupiński              |
| 116   | Smotrzyńska                              | 149  | Zimerman                |
| 117   | Lewandowski                              | 150  | Gieraldowska            |
| 118   | Plac Miasta Warszawy                     | 151  | Radoliński              |
| 119a) |  | 152  | Barański                |
| 119b) | Mokijewski                               | 153  | Ks. Kamedulów           |
| 120   | Lindner                                  | 154  | Burzyński               |
| 121   | Łukasiński                               | 155  | Sliwińska               |
| 122   | Ks. Kazn. Metrop.                        | 156  | Kapituła Metro. Warsz.  |
| 123   | Sikorski                                 | 157  | Nieprzecki              |
| 124   | Powicki                                  | 158  | Vibich                  |
| 125   | Janecka                                  | 159  | Popowicz                |
| 126   | Bieliński                                | 160  | Zalewski                |
| 127   | Nikolaus                                 | 161  | Sokołowski              |
| 128   | Szpitala PP. Marcinkanek                 | 162  | Kozłowski               |
| 129   | Sore                                     | 163  | Kozłowska               |
| 130   | Seminarjum Metrop.                       | 164  | Zwierzchowska           |
| 131   | Kujawska                                 | 165  | Racinowska              |
|       |  | 166  | Milewski Jan            |

- |                                |                                |
|--------------------------------|--------------------------------|
| 167 Szpitala Miejs. Sw. Ducha  | 202 Bartodziejski              |
| 168) Sklepy Miasta Warszawy    | 203 Lisowska                   |
| 169) dla handlarzy i przekupn. | 204 Plac Dorantowicza          |
| 170) Frydel—wdowa              | 205) Rozen                     |
| 171) Smotrzyński               | 206) Krüger                    |
| 172 Rudkowski                  | 207a) Micewicz                 |
| 173 Müller                     | 207b) Pechnik Marjanna         |
| 174 Kaminski                   | 207c) Lisowska                 |
| 175 Magnuski                   | 208 Mali                       |
| 176 Magnuski                   | 209 Archi-Konfraterni Literac. |
| 177 Śliwińska                  | 210) Alteger Kopel             |
| 178 Potyża Sukcesorów          | 211) Kulewski Marcin           |
| 179 Lewandowska                | 212a) Flamm                    |
| 180 Mściwojewski               | 212b) Gerlach                  |
| 181) Łoś                       | 212c) Gutman                   |
| 182) Bonebergera Sukcesorów    | 213) Gutman                    |
| 183 Janisch                    | 214) Olszewska                 |
| 184 Przygocki                  | 215) Słupski                   |
| 185 Dorantowicz                | 216) Cybulska                  |
| 186 Dorantowicz                | 217) Diermajer                 |
| 187 Trzeszczkowski             | 218) Regulski                  |
| 188 Witoszyński                | 219) Donnelsohn                |
| 189 Rembieliński               | 220) Jakubowski                |
| 190) Plac Miasta Warszawy      | 221) Kraszpulski               |
| 191) Sokołowski                | 222) Ks. Dominikanów           |
| 192) Rybowicz                  | 223) Przybylski                |
| 193 Lenartowiczowa             | 224) Plac Wojakiewicz          |
| 194 Bałdycki                   | 225) Sikorski                  |
| 195 Tanasiewicz                | 226) Jaroszyńskich Sukces.     |
| 196 Rządowa                    | 227) Kucharskich Sukcesor.     |
| 197 Mściwojewski Jan           |                                |
| 198 Sokołowski                 |                                |
| 199 Kulewski                   |                                |

- |  |                            |
|--|----------------------------|
| 232 Eksler                                     | 265 Hofman                 |
| 233 Ks. Dominikanów                            | 266) Fiorentini            |
| 234 Stoss                                      | 267) Haselkwistów Sukces.  |
| 235 Szymański                                  | 268 Kozłowski              |
| 236 Milewski                                   | 269 Rzeplński              |
| 237) Grodziński                                | 270 Plewczyński            |
| 238) Sikorski                                  | 271 Olgiało                |
| 239) Knitowski                                 | 272 Liwowski               |
| 240) Plac Grasińskich Sukces.                  | 273 Schmitter Marja        |
| 241 Trzepińska                                 | 274 Marczewski             |
| 242) Lisowska                                  | 275 Gadamowicz             |
| 243) Ortyński                                  | 276 Grygowski              |
| 244 Winawer                                    | 277 Paszkowski             |
| 245) Skrybiczewski                             | 278) Wajchert              |
| 246 Cieślewski                                 | 279) Plac Miasta Warszawy  |
| 247 Kościół i Klasztor Księ-<br>ży Dominikanów | 280) Skarzyński            |
| 248) Lubenau                                   | 281 Owsinski               |
| 249) Sokołowska                                | 282 Zgromadz. Szewkiego    |
| 250 Schüsler Dorota                            | 283 Gierałdowska           |
| 251 Wenderkowski                               | 284 Zawadzki               |
| 252 Zanuzińska                                 | 285 Kasalapów Barbara      |
| 253) Sliwiński                                 | 286 Moszyński              |
| 254) Wafflard                                  | 287 Kasalapów Barbara      |
| 255 Diehl                                      | 288 Plac Miasta Warszawy   |
| 256 Galasiński                                 | 289 Kalksztejn             |
| 257) Sokołowska                                | 290) Korzeniewski          |
| 258) Walter                                    | 291) Patlewicz             |
| 259) Załęski                                   | 292) Bolermanowa           |
|  | 293) Blum                  |
|  | 294) Kwiatkowskich Sukces. |
|  | 295a) Miasta Warszawy      |
|  | 296) Miasta Warszawy       |
|  | 297) Miasta Warszawy       |
|  | 298) Miasta Warszawy       |

- |  |                             |
|--|-----------------------------|
| 299 Twardowskich Sukcessor.                  | 332 Dysiewicz               |
| 300a Blum                                    | 333 Boretti                 |
| 300b Jędrzejewicz Józef Kal.                 | 334 Niwet Anna              |
| 301 Bolerman                                 | 335 Stamirowska             |
| 302) Korzeniowski                            | 336 Klimkowski              |
| 303)   | 337 Gajewska                |
| 304 Witoszyńska                              | 338 Słupnicki               |
| 305 Traczewska                               | 339 Karwowska               |
| 306 Beker                                    | 340 Kozłowski               |
| 307)   | 341 Buchaldyn               |
| 308) Kolnarski                               | 342 Plac miasta Warszawy    |
| 309 Ruszkowskich Sukces sor.                 | 343 Wilski                  |
| 310)   | 344 Teleszyńska             |
| 311) Piątkowski                              | 345 Pogorzelski             |
| 312 Nowakowski                               | 346 Charzewski              |
| 313 Ks. Dominikanów                          | 347 Słonecki                |
| 314 Kościół i klasztor Panien<br>Sakramentek | 348 Kozłowski               |
| 315 Brożyna                                  | 349 Baranowski              |
| 316 Schlegel                                 | 350 Spinner                 |
| 317 Piwoński                                 | 351 Miasta Warszawy         |
| 318 Borzysławska                             | 352 Paszkowicz              |
| 319)   | 353 Mikulińska              |
| 320) Plac Gierecki                           | 354 Włazyński               |
| 321 Gajewska                                 | 355 Kuczyn                  |
| 322 Kamińska                                 | 356 Rogaski                 |
| 323 Szymborski                               | 357 Górecki                 |
| 324 Wilkoszewski                             | 358 Burhard                 |
| 325 Gajewska                                 | 359 Rządzkowskich Sukcesor. |
| 326 Morytz                                   | 360 Milde                   |
| 327 Hangel                                   | 361 Czyżewski               |
| 328 Krzyżanowskiego Sukces.                  | 362 Zalewska                |
| 329 Klemczyński                              | 363 Plac przed Zamkiem      |
| 330 Kowalska                                 | 364 Pałac Rządo. przy Zamku |
| 331 Kubarski                                 | 365 Rozrucony na nowy zjazd |
|  | 366 Pawłowski               |

- |   |                                |
|---|--------------------------------|
| 367 Dzwonnica Ks. Bernard.                          | 398 Ziełiński                  |
| 368 Kościół i klasztor Księży Bernardynów           | 399 Królikowski                |
| 369 Werner  | 400 Kamiński Mikołaj           |
| 370 Towryzystwa Dobroc.                             | 401 Niewiarowski               |
| 371 Pawłosiewicz Klara                              | 402 Lewandowski                |
| 372 Malcz Wilhelm                                   | 403 Kokulara Sukcessorów       |
| 373 Schmidt   | 404 Rybińska                   |
| 374 Rychowieckiego Sukcess.                         | 405 Staniszewski               |
| 375 Cybulski  | 406) Ks. Misjonarzy            |
| 376 Brudkowski                                      | 407) Ks. Misjonarzy            |
| 377) Malcz Karól                                    | 408 Kościół i klasz. S. Krzyża |
| 378) Malcz Karól                                    | 409 Ks. Misjonarzy             |
| 379 Szpitala Miejskiego starców S. Ducha i P. Maryi | 410 Krasieński                 |
| 380 Moczyński                                       | 411 Loewe Gustaw               |
| 381 Herbst Sukcessorów                              | 412 Mokronowska                |
| 382 Hagen   | 413 Rządowa (Ordynanshaus)     |
| 383 Magdalińska                                     | 413a Skwarców                  |
| 384 Wichierkiewicz                                  | 413h Wołkoński                 |
| 385 Blum  | 413b Lessel Karolina           |
| 386 Karmelitów bosych                               | 413c Ogród Saski               |
| 387 Rządowy   | 413d Pischel Krystjanna        |
| 388 Oranowski                                       | 413e Kuczyński                 |
| 389) Panien Wizytek                                 | 413f Ritschel                  |
| 390) Panien Wizytek                                 | 413g Piwnicka                  |
| 391) Panien Wizytek                                 | 414 Gerlach Rozalja            |
| 392 Kościół i Klasztor PP. Wizytek                  | 415 Potocki                    |
| 393a Potocki August                                 | 416 Kirkow                     |
| 393b Uruski   | 417 Przybylski                 |
| 394 Rządowy   | 418 Sommer                     |
| 395 Szpital S. Rocha                                | 419 Koszkowski                 |
| 396 Myszkowski                                      | 420 Miechowicz                 |
| 397 Sosnowski                                       | 421 Rządowy Dyrekeya Poczty    |
|   | 422 Küster Zuzanna             |
|   | 423 Gross                      |
|   | 424 Fiorentini                 |



- 425 Reszke Józefa  
 426 Küster Zuzanna  
 427 Schuster  
 428 Reszke Józefa  
 429 Zgromadze. Krawieckiego  
 430 Zgromadze. Cyruliczego  
 431 Stakebrandt  
 432 Bierman  
 433 Nitsch Marja  
 434 Stanisławski  
 435 Jagielski  
 436 Blum  
 437 Krantz Tekla  
 438 Pfanhauser  
 439 Kosiarski  
 440 Janasz Anna  
 441 Ströhmer  
 442 Sejdel  
 443 Smoczyński i Bernard  
 444 Wernitz  
 445) Köhler  
 446) Köhler  
 447 Brzozowski  
 448) Celińska  
 449) Celińska  
 450 Tarnowiecki  
 451 Piotrowski  
 452 Bleszyński  
 453 Dawidsohn  
 454 Nowakowski  
 455) Dobrycz Julja  
 456) Dobrycz Julja  
 457 Belli  
 458 Plac Miasta Warszawy  
 59 Neübauer  
 460 Schütz Anna  
 461 Szepietowski  
 462 Ratusz Miasta Warszawy  
 463 Łagiewnickich Sukcesor.  
 464 PP. Kanoniczek  
 465 Kościół PP. Kanoniczek  
 466 Brun  
 467a Lewenberg  
 467b Helbing Anna  
 468) Młokosiewicz Anna  
 469) Młokosiewicz Anna  
 470 Epstein  
 471c Lewiński  
 471d Resursy kupieckiej  
 471c) Danielski  
 471b) Danielski  
 471e Mainders  
 472 Zamojski  
 473a Kościół i Klasztor OO.  
 Reformatów  
 473b Brunwein  
 473c Dmuszewski  
 474 Miasta Warszawy Oficyna  
 Teatru Wielkiego  
 475 Miasta Wars. Teatr Wielki  
 476a Miasta War. Oficyna Tea-  
 tru Wielkiego  
 476b Bock  
 476c Jaworski  
 476d Neüman  
 477b Köhler  
 477a Bock  
 478 Koch  
 479 Rządowy  
 480 Belli

- 481 Dratz wdowa.  
 482 Zajdler  
 483 Daniel Ludwik  
 484 Kochanowski  
 485 Kościół i Klasztor Ks. Ba-  
 zyljanów  
 486a Lessel Henryk  
 486b Kronenberg Tekla  
 487 Sąd Apelacyjny  
 488 Katedry Prawosławnej  
 489a Łaszczyńska  
 489b Rudnicki  
 490) Rozen Izaak  
 491) Arcy-Biskupów Warsz.  
 493 Rządowy  
 494 Kościół i Klasztor OO. Ka-  
 pucynów  
 495 Grabowski  
 496 Piotrowski  
 497c Bujno  
 497a Dyzmański  
 497b Cerkiew Prawosławna  
 498 Rychter  
 499 Druet  
 500a Rządowy Towa. Kredyto.  
 500b Giersza Sukces.  
 500c Dobrzański  
 501 Rządowa po Paulinach  
 502 Szpitala Miejskiego Sgo  
 Ducha i P. Maryj  
 503 Plac Miasta Warszawy  
 504 Zgromadzenia Rzeźników  
 505 Sztek  
 506 Zgromadzenia Szewckiego
- 507 Zdrojkowski  
 508 Gładysz  
 509 Korzeniewski  
 510 Szwaba  
 511 Grochowski  
 512 Pokorski  
 513 Szultz  
 514 Zgromadzenia Rzeźni.  
 515)  
 516) Zeuschner  
 517)  
 518)  
 519 Sommer  
 520 Karasińskich Sukces.  
 521) Moszyński  
 522)  
 523 Lewandowski  
 524 Kuczyński  
 525 Bolerman  
 526 Jedrzejewicz  
 527 Blum  
 528 Zachowskiego Sukces.  
 529)  
 530) Kwiatkowskiego Sukces.  
 531)  
 532 Gawroński  
 533 Elsner  
 534 Plac Miasta Warszawy  
 535 Skrobiszewskiego Sukces.  
 536 Schneider Eleonora  
 537 Stefani  
 538 Czartoryjski  
 539 Zalewska  
 540 Kuprjanów  
 541 Tankowicza Sukcesorów

- 542 Kronenberg  
 543 Mojcho  
 544 Werner  
 545 Bokhan  
 546 Prażmowski  
 547a Kossowska  
 547b) Szańkowski  
 548 )  
 549 Rządowy  
 549a Epstein  
 550 Naimski  
 551 Jasiński  
 552 Zielińska  
 553) Place Zielińskiej  
 554)  
 555 Rezerwoar dostarczający  
 wodę studniom Rynku Sta-  
 rego Miasta  
 556 Dückert  
 557 Piotrowski  
 558) Saenger  
 559)  
 560a) Rządowe  
 560b)  
 561a Rządowe Arsenal Warsz.  
 561b Rządowe Ludwisarnia  
 561c) Rządowe Rząd Gub. War.  
 561d)  
 562 Plac Miasta Warszawy  
 563 Rządowy, Dom Kary i Po-  
 prawy  
 564 Müller Jan  
 565)  
 566) Koelichen  
 567)  
 568 Zagórowski  
 569)  
 570) Rostworowski  
 571)  
 572) Kucharzewski  
 573)  
 574 Bitschan  
 575 Senewald  
 576 Belkie  
 577 Leuge Joanna  
 578 Grymowski  
 579 Paradowski  
 580 Sommer  
 581 Skrzytucki  
 582 Hoppe  
 583 Lilpop  
 584 Roesler  
 585 Brzeziński  
 586a Plackowski  
 586b Bleszyński  
 587 Kohn Marjanna  
 588 Katedra Prawosławna  
 589 Katedry Prawosławnej  
 590 Tysler  
 591 Rządowy. Komissja Rzą-  
 dowa Sprawiedliwości.  
 592 Kościół Ks. po Paulinach  
 593 Kamiński  
 594 Załuski  
 595 Scnnewald  
 596 Bobbego Sukcessorowie  
 597)  
 598) Budzyński  
 599b Neuman

- 599a)  
599c) Rostworowski hr.  
600c)  
600a)  
600b) Lilpopa Sukcesorów  
600d) Kobyłecki  
600ef) Biernacki  
601a) Kurela  
601b) Lothak  
602) Frenkel  
603) Baum  
604) PP. Kanoniczek  
605) Wichliński  
606) Nowicki  
607) Rządowy. Mennica  
608) Nowakowski  
609) Majewski  
610) Grymowski  
611) Cichocki  
612) Miejski. Zarząd Gubernatora Wojennego m. War.  
613) Gąsiorowskich Sukces.  
614a) Dyrekcyi Teatrów  
614b) Szymanowski  
614c) Miejski  
614d) Fizyker  
614e) Strohmejer  
614f) Jakubowski  
614g) Szletyński  
614h) Brzozowski  
614i) Drozdowski  
614k) Szarl  
614l) Zajączkowski  
614) Masson  
614m) Rządowy
- 615) Rozen  
616) Eichler  
617) Nowakowskiego Sukces.  
618) Nowicki  
619)  
620) Teplitza Sukces.  
621)  
622) Miasta Warszawy  
623) do Ratusza przyłączone  
624)  
625) Ręszke Józefa  
626) Dębicki  
627) Karasiewicz  
628) Bogatko  
629) Rostropowicza Sukces.  
630) Jagielski  
631) Lenkiewicz Marjanna  
632) Steinkeller  
633) Plac miasta Warszawy  
634a) Jaworski Paweł  
634b) Gwozdecka  
635) Dyrekcyi Teatrów  
636)  
637) Barandon  
638) Steinkeller  
639) Szmeltzer  
640) Fritsch  
641) Oranowski  
642) Grassów  
643) Lesiński  
644) Rejch  
645) Komisja Rządowa Spraw  
646) Wewn. i Duchownych  
647)  
648) Scholtz Karól

- |   |   |
|---|---|
| 649 Naimski   | 678 Kozieradzki                                   |
| 650 Podbielska Elżbieta                               | 679) Janczewski                                   |
| 651 Jamroszyński                                      | 680) Klötzer                                      |
| 652 Pierzchalska                                      | 681 Klötzer                                       |
| 653) Jasiński   | 682 Zielński                                      |
| 654) Marszałowska                                     | 683 Zmijewska                                     |
| 655 Marszałowska                                      | 684 Rygier  |
| 656 Nowicka   | 685 Poprawski                                     |
| 657 Mikułowski, Karpińskiego<br>Sukcesorów i Rudnicki | 686 Bajer Henryk                                  |
| 658 Miller Anna                                       | 687 Plac Jasińskiego                              |
| 659 Ragozcy   | 688 Plac Skwarskiego                              |
| 660 Orsetti   | 689 Plac Miasta Warszawy                          |
| 661) Zgroma. wyznania Ewan-                           | 690 Koszary Wojskowe                              |
| 662) gelicko - Reformowanego                          | 691 Knytłowa                                      |
| 663) Głaszyński                                       | 692 Og. Hussaka                                   |
| 664) Głaszyński                                       | 693 Komodziński                                   |
| 665) Rembaczewska                                     | 694 Rakoszewski                                   |
| 666 Kościół wyznania Ewan-                            | 695) Rembaczewska                                 |
| gelicko-Reformowanego                                 | 696) Plac Schmita Sukces.                         |
| 667 Zawadzki  | 697a Polakowska                                   |
| 668 Grosser   | 697b Plac Lenartowicza                            |
| 669 Rüdiger   | 697c Og. Rüdigerera                               |
| 670 Juszkieviczowa                                    | 698) Og. Rüdigerera                               |
| 671b Budziszewski                                     | 699) Og. Kozłowskiego                             |
| 671a Kościół i Klasztor. Księży<br>Karmelitów         | 700 Og. Kozłowskiego                              |
| 671c Belejowski                                       | 701a Szlenkier                                    |
| 672 Lampe   | 701c Beckier                                      |
| 673a Brenerta Sukcesorów                              | 701b Vorwerk                                      |
| 673b Płonczyński                                      | 702 Majer   |
| 674 Kossakowski                                       | 703 Miedzianowski                                 |
| 675 Brzeziński  | 704 Trziński                                      |
| 676 Billing Sabina                                    | 705 Zebrowski                                     |
| 677 Gautier   | 706 Rząd. Urząd Konsumpcyj-<br>ny Miasta Warszawy |
|   | 707 Smarzewski                                    |

- |       |   |      |                         |
|-------|---|------|-------------------------|
| 708)  | Kondracki                                       | 741  | Müller Wdowa            |
| 709)  |   | 742  | Danielski               |
| 710   | Zalewski  | 743a | Kom. Rząd. Pr. i Skarbu |
| 711   | Łada  | 743b | Rządowy                 |
| 712   | Zalewski  | 744  | Bank Polski             |
| 713   | Strzelecki                                      | 745) | Krasniewski             |
| 714   | Zapaśnik  | 746) |                         |
| 715   | Jezierski                                       | 747  | Lipiński                |
| 716   | Müller  | 748  | Mentzla Sukcesorów      |
| 717)  | Rüdiger   | 749  | Milewski                |
| 718)  |   | 750) | Komora Składowa         |
| 719   | Rudnicki  | 751) |                         |
| 720   | Jakowicki                                       | 752  | Knauff                  |
| 721   | Henikowski                                      | 753  | Fraget                  |
| 722   | Miasta Warszawy, Areszt<br>dłużników prywatnych | 754  | Łukasiewicz             |
| 723   | Cichocka  | 755  | Kautzke Henrjeta        |
| 724   | Rommana Sukces.                                 | 756  | Belżyński               |
| 725   | Kordowska                                       | 757  | Kruszewski              |
| 726a) |   | 758  | Hajne                   |
| 726b) | Konitz  | 759  | Kollenberg              |
| 727)  |   | 760  | Kurtz Karól             |
| 728)  | Pfeifer   | 761  | Seewald                 |
| 729   | Kazański  | 762  | Wandel                  |
| 730   | Sierakowska                                     | 763  | Perl                    |
| 731   | Jeromina Sukces.                                | 764  | Hoeke                   |
| 732   | Ahrens  | 765  | Makowiecki              |
| 733   | Piotrowska                                      | 766  | Helbinga Sukces.        |
| 734)  |   | 767  | Langenmajer             |
| 735)  | Kom. Rząd. P. i Skarbu                          | 768  | Ortyński                |
| 736   | Malcz   | 769  | Orth                    |
| 737)  | Heürich   | 770  | Mianowski               |
| 738)  |   | 771  | Hoch Petronela          |
| 739   | Zawadzki  | 772  | Staszewska              |
| 740   | Juwen   | 773  | Lau                     |

- |      |                          |     |                         |
|------|--------------------------|-----|-------------------------|
| 774) | Kościół S. Karóla Borom. | 806 | Krausse                 |
| 775) |                          | 807 | Lippold                 |
| 776  | Lignarowicz              | 808 | Kędzierzyński           |
| 777  | Mende                    | 809 | Gebetner                |
| 778  | Dziarkowski              | 810 | Knechowicz              |
| 779  | Piątkowski               | 811 | Gorzkiwicz              |
| 780) | Tycz                     | 812 | Belżyński               |
| 781) |                          | 813 | Zeibig Karolina         |
| 782  | Mancel                   | 814 | Schefer Sukces.         |
| 783  | Puchalski                | 815 | Weinberg                |
| 784  | Roesler                  | 816 | Szperl                  |
| 785  | Schlegel                 | 817 | Demby                   |
| 786  | Kaczyński                | 818 | Lewandowski             |
| 787  | Czapliński               | 819 | Stygel                  |
| 788  | Schröder                 | 820 | Thyl                    |
| 789  | Emich Sukces.            | 821 | Plendel                 |
| 790  | Pfanhauser Sukces.       | 822 | Petzold Sukces.         |
| 791  | Rychowieckiego Sukces.   | 823 | Bruder                  |
| 792  | Jarocki                  | 824 | Hoeke                   |
| 793  | Ettinger                 | 825 | ) Gibasiewiczów Sukces. |
| 794a | Flind Krystyna           | 826 |                         |
| 794b | Weissheit                | 827 | Szpringfeld             |
| 794c | Klopman                  | 828 | Becker                  |
| 795  | Bersohn                  | 829 | Zalewski                |
| 796  | Bernsztein               | 830 | Rajkowski               |
| 797  | Głuszyńskiego Sukces.    | 831 | Magier                  |
| 798a | Sommerera Sukces.        | 832 | Scholtz                 |
| 798b | Mohaupt                  | 833 | Gorecki                 |
| 799  | Mentzla Sukces.          | 834 | Gawłowskiego Sukces.    |
| 800  | Lipiński                 | 835 | Szmara Sukces.          |
| 801  | Emmel                    | 836 | Szamota                 |
| 802  | Müller                   | 837 | Muszyński               |
| 803  | Bereksohn                | 838 | ) Sztercel              |
| 804  | Naimskich Sukces.        | 839 |                         |
| 805  | Bcnecke                  | 840 | Wentzel                 |

- |       |                     |      |                         |
|-------|---------------------|------|-------------------------|
| 841   | Truszkowski         | 875  | Karczmarski             |
| 842   | Kowalski            | 876  | Puźniakowski            |
| 843   | Goździkowski        | 877) | Temler                  |
| 844   | Haberkant           | 878) |                         |
| 845   | Trzebiatowski       | 870  | Grylewicz Sukcessorowie |
| 846)  | Plendel             | 880  | Kloetzer                |
| 847)  |                     | 881) |                         |
| 848   | Liedkie             | 882) | Kurtr                   |
| 849   | Łędzki              | 883  | Lippold                 |
| 850   | Plac Mikułskiego    | 884  | Plac Grygowski          |
| 851   | Głębockich Sukces.  | 885  | Rühl                    |
| 852   | Schmidt             | 886  | Kurtz                   |
| 853   | Iżwickich           | 887  | Riedel                  |
| 854   | Kozerski            | 888  | Grefkowicz              |
| 855   | Boem                | 889  | Ławrynowicz             |
| 856   | Marjon              | 890  | Gizicki                 |
| 857   | Olszewska           | 891  | Plac Miasta Warszawy    |
| 858   | Leśniewska          | 892  | Piasecki                |
| 859   | Ogród Schoeneich    | 893  | Schmeike                |
| 860   | Kaniewski           | 894  | Roesler                 |
| 861   | Piszczatowski       | 895) |                         |
| 862   | Kestner Sukces.     | 896) | Kautzke Henrieta        |
| 863   | Orensztajn          | 897  | Kaźmirus                |
| 864   | Pniewski            | 898  | Müller                  |
| 865   | Szczecińska         | 899  | Schmeike                |
| 866   | Bukowiecki          | 900  | Kubieki                 |
| 867a) |                     | 901  | Schoeneich              |
| 867b) | Czajkowski          | 902  | Roguski                 |
| 868   | Baraban Szmul       | 903  | Grosser                 |
| 869   | Plac Ks. Misjonarzy | 904  | Winnicki                |
| 870)  |                     | 905  | Maruszkiewicz           |
| 871)  | Chmielewski         | 906  | Bogdański               |
| 872   | Buczko              | 907  | Łukowski                |
| 873   | Rajkowski           | 908  | Osipowska               |
| 874   | Szwartz             | 909  | Prądyńska               |



- |      |                                 |       |                        |
|------|---------------------------------|-------|------------------------|
| 910  | Płodowski                       | 939)  | Baracz                 |
| 911  | Bartodziejski                   | 940)  |                        |
| 912  | Płodowski                       | 941   | Gösselin               |
| 913a | Plac Bagdacha                   | 942   | Pfanhauser             |
| 913b | Miasta Warszawy Rogatki Wolskie | 943   | Plac Kurkiewicza       |
| 914  | Swirdzski                       | 944   | Plac Miasta Warszawy   |
| 915) | Brzeziński                      | 945   | — — —                  |
| 916) |                                 | 946   | Brzezińska             |
| 917  | Błoński                         | 947   | Hufnagiel              |
| 918  | Sommerera Sukcessorów           | 948   | Banku Polskiego        |
| 919  | Lubbkiewicz                     | 949   | Lewenberg              |
| 920  | Twardy                          | 950a  | Hopfenblum             |
| 921  | Matuszewski                     | 950b  | Zieliński              |
| 922  | Każniakowski                    | 951)  | Banku Polskiego        |
| 923  | Januszewski                     | 952)  |                        |
| 924  | Roesler                         | 953)  |                        |
| 925  | Gundelach                       | 954   | Lutostański            |
| 926a | Jablkowski                      | 955   | Janasz                 |
| 926b | Szymanowskiego Suke.            | 956a) | Krzemiński             |
| 926c | Duscheck                        | 956b) |                        |
| 927a | Stokowski                       | 957   | Banku Polskiego        |
| 927b | Manzel Jan                      | 958)  | Janasz                 |
| 927c | Müller Elżbieta                 | 959)  |                        |
| 928  | Piekrzewicz                     | 960   | M. War. Gościenny dwór |
| 929  | Kugielski                       | 961   | Gesundheit             |
| 930  | Lentzki                         | 962   | Grodzicki              |
| 931  | Dębski                          | 963   | Naski                  |
| 932  | Seeman                          | 964   | Schoenberg             |
| 933  | Norblin                         | 965   | Epstein                |
| 934  | Rząd. Koszary Mirowskie         | 966   | Grodzicki              |
| 935) | Kosmali                         | 967   | Pfanhauser             |
| 936) |                                 | 968   | Brzeziński             |
| 937) | Jabłoński                       | 969   | Kurtz                  |
| 938) |                                 | 970   | Liedke                 |
|      |                                 | 971   | Podbielski             |

972	Mia. War. Gościnny dwór	1004	Stypułkowskiego Suke
973	Pfanhauser	1005)	Brinkenhof
974	Plac Eichler	1006)	
975	Smoczarski	1007	Hergel
976	Majzner	1008a	Szczetylów
977	Gerszon	1008b	Bielecki
978)		1009a	Karwowski
979)	Podbielski	1009b	Trębicka
980)		1010	Broncel
981)		1011	Plac Iżykowskiego
982	Liedtke	1012	Paradowski
983)	Plac Miasta Warszawy	1013a	Rumecka
984)	za żelazną bramą	1013b	Teichman
985)		1014	Kwapiński
986	Gelender	1015	Hamerszłak Sukcessor.
987	Wesołowski	1016	Szyszków
988	Samlicki	1017a	Plac M. Warsz. Grzybów
989	Lachoński	1018b	Podbielski
990	Przygocki	1018	Gęsicki
991	Podbielski	1019	Ostrzykowski
992a	Mioduszewski	1020	Karoli
992b	Czerski	1021	Kowalewska
993	Jarecki	1022	Maliszewski
994	Ekert	1023	Wilkoszewski
995	Prokulskiego Sukcessor.	1024	Plac Młodziejewskiego
996	Fidler	1025	Göbel
997	Wojewodzki	1026	Ziemiański
998	Plac Mikulskiego	1027)	Reich
999a	Rychowiéckiego Sukces.	1028)	
999b	Leśniewski	1029	Vieweger
1000	Czarnecki	1030	Schubert Krystyna
1001a	Nurwind Ludwika	1031	Plac mustry
1001b	Marchande	1032	Żurawskiego Sukcessor.
1002	Sztencel Sukcessorów	1033	Ogród Hergela
1003	Klawe i Habebursz	1034	Klemański

- |                              |                              |
|------------------------------|------------------------------|
| 1035 Kalinowska              | 1063 Borowski                |
| 1036 Szepański               | 1064 Koeltz                  |
| 1037 Szepańska               | 1065 Hempel                  |
| 1038 Bienkowski              | 1066 Banku Polskiego         |
| 1039 Niegardowskiego Sukces. | 1067 Janiszewski             |
| 1040 Wnorowski               | 1068) Banku Polskiego        |
| 1041 Krause                  | 1069) Leduchowski            |
| 1042 Jasińskiego Sukcessor.  | 1070                         |
| 1043 Niwiński                | 1071b Zgromadzenia Wyzna-    |
| 1044 Ogonowska               | nia Ewangelicko-Augsbur-     |
| 1045 Egert                   | 1071a Kościół Ewangelicki    |
| 1046 Łaski                   | 1072 Górecki                 |
| 1047a Kazimirus              | 1073)                        |
| 1047b Szrekenbach            | 1074) Place Miasta Warszawy  |
| 1048 Lipkau                  | 1075)                        |
| 1049 Terlecka                | 1076 Ks. Trynitarzy          |
| 1050)                        | 1077a Gautier                |
| 1051) Kazimirus Florentyna   | 1077b Levy Morytz            |
| 1052)                        | 1077c Ciechanowski           |
| 1053)                        | 1077d Landsztein             |
| 1054 Jakubowski              | 1077)                        |
| 1055a Pohl                   | 1078) Rządowe Górnictwo      |
| 1055b Umierzycki             | 1078a Kropiewnicki           |
| 1055c Rogowski               | 1078b Gołoński               |
| 1055d) Gaj                   | 1079 Tysler                  |
| 1055f)                       | 1080 Boudel                  |
| 1055c Braun                  | 1081 Adolf                   |
| 1055g Zugajewicz             | 1082 Dejnert                 |
| 1056 Lapierre                | 1083 Epstein                 |
| 1057 Klawe                   | 1084 Zabiello                |
| 1058 Chantower               | 1085a Margulies              |
| 1059 Bergsohn                | 1085b Paprockiego Sukcessor. |
| 1060 Opalski                 | 1086 Schubert                |
| 1061 Ejsenman                | 1087a Ossowski               |
| 1062 Libchen Wilhelmina      | 1087b Grosser                |

- |         |                       |       |                       |
|---------|-----------------------|-------|-----------------------|
| 1088 )  | Willman               | 1116  | Rudnicki              |
| 1089a ) |                       | 1117  | Ulrich                |
| 1089b   | Lachowski             | 1118a | Czechowska            |
| 1090a   | Szydman               | 1118b | Zimmerman             |
| 1090b   | Dziarkowski           | 1119) | Orłowski              |
| 1091a   | Winawer               | 1120) |                       |
| 1091b)  | Trzeciecki            | 1121) | Ulrich                |
| 1091c)  |                       | 1122) |                       |
| 1092a   | Witkowski             | 1123  | Zawadzkich Sukcessor. |
| 1092b   | Winawer               | 1124  | Lempricht             |
| 1093    | Zawadzkich Sukcessor. | 1125  | Brinkenhof            |
| 1094    | Plac Kuliński         | 1126  | Petzhold              |
| 1095    | Siedler               | 1127  | Plac Sandzer          |
| 1096    | Reich Szachna         | 1128  | Czajkowska            |
| 1097    | Flasiński             | 1129  | Ciszewski             |
| 1098    | Kuszel                | 1130) | Zajączkowski          |
| 1099    | Żydok                 | 1131) |                       |
| 1100    | Schmidt               | 1132  | Zdrojkowski           |
| 1101    | Brzeziński            | 1133  | Kozłowski             |
| 1102    | Sianowski             | 1134  | Liedtke               |
| 1103a   | Nielck Anna           | 1135  | Just                  |
| 1103b   | Filipecka             | 1136  | Karaszewski           |
| 1104    | Japowicz              | 1137  | Plac Ks. Misjonarzy   |
| 1105    | Eisenman              | 1138  | Wojciechowski         |
| 1106    | Gietter               | 1139) | Piasecki              |
| 1107    | Kuliński              | 1140) |                       |
| 1108a)  | Schaefer              | 1141a | Zapalski              |
| 1108b)  |                       | 1141b | Vieweger              |
| 1109    | Wołowski              | 1142  | Konopka               |
| 1110    | Plac )                | 1143  | Paszkievicz           |
| 1111    | Dom )                 | 1144  | Wołowska              |
| 1112    | Ogród)                | 1145  | Gołaszewska           |
| 1113    | Simon Boruch          | 1146  | Lukfiel               |
| 1114    | Plac Wichliński       | 1147  | Hempel                |
| 1115    | Korzakowski           | 1147a | Szajkowski            |

- |  |                              |
|--|------------------------------|
| 1147b Młodzianowski                          | 1173b Grzybowska             |
| 1147c Arnhold                                | 1173c Markowski              |
| 1147d Kopinski                               | 1173d Jędrzejewski           |
| 1147e Przyłuski                              | 1173e Glantz                 |
| 1147f Zychowicz                              | 1174 Plac Szajkowskiego      |
| 1147g Wachlewska                             | 1174 Czerwiński              |
| 1147h Szajkowski                             | 1176) Plac Szajkowskiego     |
| 1147i Miasta War. Rogatki Je-<br>rozolimskie | 1177)                        |
| 1148 Sosinska                                | 1178) Ogród Gibczyńskiego    |
| 1149 Siekierzyński                           | 1179)                        |
| 1150 Plac Rzoncy                             | 1180 Majewska                |
| 1151 Jasinski                                | 1181 Kurkiewiczów Sukces.    |
| 1152 Samborska                               | 1182)                        |
| 1153 Samborski                               | 1183) Ogród Andruszkiewicza  |
| 1154 Dwórakowski                             | 1184)                        |
| 1155 Chodowiecki                             | 1185 Andruszkiewicz Marja    |
| 1156 Krauze                                  | 1186) Jeżewskich Sukces.     |
| 1157 Fontalinska                             | 1187)                        |
| 1158)  | 1188 Janowska                |
| 1159) Stefankiewicz                          | 1189 Drażkiewicz             |
| 1160 Szulecki Jan                            | 1190 Zalewski                |
| 1161 Kardasiewicz                            | 1191 Majzner                 |
| 1162 Szulecki Józef                          | 1192 Zwolinski               |
| 1163 Ogród Samborskiéj                       | 1193 Goldszaum               |
| 1164 Kromberg                                | 1194 Morawski                |
| 1165) Kwiatkowska                            | 1195 Thimmer Krystyna        |
| 1166)  | 1196 Matecki                 |
| 1167 Rządca                                  | 1197 Plac Brzezinskiéj       |
| 1168 Koryczynski                             | 1198 Filipecki               |
| 1169 Nowakowski                              | 1199 Borensztein             |
| 1170 Kwart Julia                             | 1200 Aronfeld                |
| 1171)  | 1201 Szpecht                 |
| 1172) Dworakowski                            | 1202 Skroński                |
| 1173a Kęckich Sukcessorów                    | 1203)                        |
|  | 1204) Ogród Olechniewiczowéj |

- |                               |                              |
|-------------------------------|------------------------------|
| 1205 Stencel                  | 1240 Pl. Wojciechowskich Suk |
| 1206 Sommer                   | 1241 Pl. Ratkewiczów Sukces  |
| 1207 Antonowicz               | 1242) Soliński               |
| 1208 Całczyńska               | 1243) Epstein                |
| 1209) Stencel                 | 1244a Epstein                |
| 1210)                         | 1244b Mahonbaum              |
| 1211 Zieminski                | 1245a) Zamojski              |
| 1212 Borowiecki               | 1245b) Sojecki               |
| 1213 Blumengart               | 1246 Sojecki                 |
| 1214 Hahn                     | 1247 Krzczewski              |
| 1215 Kobylańska               | 1248 Gruszewska              |
| 1216 Thime                    | 1249 Dratz                   |
| 1217 Olszewskich Sukces.      | 1250 Federa Sukcessorów      |
| 1218 Gołembiewski             | 1251 Frydrycha Sukcessorów   |
| 1219 Beldykowska              | 1252 Ożarówski               |
| 1220 Trębicki                 | 1253 Jabłonowskiego Sukces.  |
| 1221)                         | 1254 Bętkowski               |
| 1222) Holtzman                | 1255 Barczynski              |
| 1223 Zawadzkich Sukces.       | 1256 Gruszczyński            |
| 1224 Orłowski                 | 1257 Lepigé                  |
| 1225 Kubicki                  | 1258a Szpitala PP. Marcink.  |
| 1226 Ablik Rozalja            | 1558b Zarnowski              |
| 1227 Janowski                 | 1258c Wysiekierska           |
| 1228 Hinerfus                 | 1258d) Bürger                |
| 1229 Borowski                 | 1259c)                       |
| 1230 Karkuszewski             | 1259a Ks. Augustianów        |
| 1231 Plac Nadolskich Sukc.    | 1259b Pusłowska              |
| 1232 Plac Olszewskich Sukc.   | 1260 Domanska                |
| 1233 Köhler                   | 1261 Jasinskih Sukcessorów   |
| 1234 Holtzman                 | 1262 Długosiewicz            |
| 1235 Cielemecka               | 1263 Paschalski              |
| 1236 Gerszon                  | 1264) Olier Anna             |
| 1237) Belli                   | 1265)                        |
| 1238)                         | 1266 ) Samojłów              |
| 1239 Plac Mierzejewskich Suk. | 1267a)                       |

- 1267b Krzyżanowski  
 1268 P. M. War. zaję. na drogę Jerozolimską  
 1269 Rządowe Zarząd. Komunikacji ląd. i wod.  
 1270 Rembaczewska  
 1271 Chodniewicz  
 1272 Puźniaków  
 1273 Deübel  
 1274a) Zdzitowiecki  
 1275a)  
 1274b) Wołowski  
 1275b)  
 1276)  
 1277) Plac Miasta Warsz. przed  
 1278) kościołem Sgo Aleksand.  
 1279)  
 1280 Kościół S. Aleksandra  
 1281 Pajkowski  
 1282 Towarzystwa Dobrocz.  
 1283 Dubinski  
 1284 Kieseweter  
 1285 Tugut  
 1286a Rząd. Najwyższa Izba  
 Obrachunkowa.  
 1286b Wolkiewicz  
 1287 Plac Miasta Warszawy zajęty na drogę Jerozolimską  
 1288 Mias. War. Strażnica Ogn.  
 1289 Kiciński  
 1290 Lewinska  
 1291 Rüdiger  
 1292 Dratz  
 1293 Ogrodzińska  
 1294 Oleksinski  
 1295 Bogatko  
 1296 Pavlué  
 1297 Przędziecki  
 1298a Bobiński  
 1298b Bohte  
 1299) Jenike  
 1300)  
 1301 Šbarborego Sukcessor.  
 1302 Żelazowski  
 1303 Krüger  
 1304 Kwietniewski  
 1305 Jaholkowski  
 1306 Wunder  
 1307 Willert  
 1308 Kracinski  
 1309 Linsenbardt  
 1310 Kirkora Sukcessorów  
 1311 Dommel  
 1312 Lepigé  
 1313a Titius  
 1313b Hagen  
 1314 Knitowski  
 1315 Zrazowski  
 1316 Daszewski  
 1317 Jakubowski  
 1318 Ks. Misjonarzy  
 1319) Rządowe. Urząd loteryi  
 1320) Główny Kantor loteryi  
 1321) klassycznój  
 1322 Kwiatkowski  
 1323 Czajewicz  
 1324 Malinowski  
 1325 Zamojski  
 1326 Ks. Misjonarzy  
 1327a Kautzke

- 1327b Rzewuska  
 1328 Hintz  
 1329 Wassersztein  
 1330 Mahonbaum  
 1331a) Petrykowski  
 1331b)  
 1332 Sakietti  
 1333 Smyczyńska  
 1334a) Ejchler Dorota  
 1334b)  
 1335 Szpitala dzieciąt. Jezus  
 1336 Plac Miasta Warszawy  
 1337 Minter  
 1338 Bock Karolina  
 1339 Malcz  
 1340 Grodzicki  
 1341 Piętka  
 1342 Franke Teressa  
 1343 Lewandowski  
 1344 Jarocinski  
 1345a Kaczorowski  
 1345b Jaholkowska  
 1346a Cielecka  
 1346b Bromirski  
 1346c Simmler  
 1347a Stopczyk  
 1347b Kossecki  
 1347c Baranowska  
 1347d Krasinski  
 1348 Kohn  
 1349 Kolegium kościelne War-  
 szaw. Gminy Ewang. Augsb.  
 1350 Müller  
 1351a Starzyńska
- 1351b) Popławski  
 1352a)  
 1352b Swiergocki  
 1353 Szpital Dzieciąt. Jezus  
 1354 Kurkowska  
 1355 Celiński  
 1356 Bonetti  
 1357 Święcicki  
 1358a Załewski  
 1358b) Billich  
 1359 )  
 1360) Dozoru ogólnego Kościo-  
 1361) łów Parafii Warsz. Rzym-  
 sko-Katolic. wyznania  
 1362 Karłowicz  
 1363 Frydrych  
 1364 Niwiński  
 1365 Wyczechowski  
 1366 Kaczyński  
 1367 Kaczyński  
 1368 Wyczechowski  
 1369 Miasta Warszawy  
 1370 Niksdorfa Sukcesorowie  
 1371 Gundelach  
 1372 Pruszek Marja  
 1373 Malinowski  
 1374 Kwilecki  
 1375 Pszczółkowska  
 1376 Baustian  
 1377 Bartz  
 1378 Papke  
 1379 Leonhard  
 1380 Göbel  
 1381)  
 1382) Instytut ophtalmiczny



- |       |                          |       |                   |
|-------|--------------------------|-------|-------------------|
| 1383  | Kęsicki                  | 1415  | Bagiński          |
| 1384) | Żerych                   | 1416  | Ogród Taubenhaus  |
| 1385) |                          | 1417  | Lewiński          |
| 1386  | Hofman                   | 1418) |                   |
| 1387  | Sommer                   | 1419) | Rejch             |
| 1388a | Minter                   | 1420  | Gregorowicz       |
| 1388b | Zambrzycki               | 1421) |                   |
| 1389  | Zóltowski                | 1422) | Kahl              |
| 1390a | Rostropowicz             | 1423  | Tomaszewski       |
| 1390b | Grochowski               | 1424  | Küster Zuzanna    |
| 1391  | Byczkowski               | 1425  | Podrucki          |
| 1392  | Polentz                  | 1426  | Zerych            |
| 1393  | Vetter                   | 1427  | Halperyn          |
| 1394  | Korczeke                 | 1428  | Piotrowski        |
| 1395  | Gajer                    | 1429  | Bobrzyńska        |
| 1396  | Pancer                   | 1430  | Mahonbaum         |
| 1397  | Szpitala Dzieciąt. Jezus | 1431  | Bętkowski         |
| 1398  | Najwald                  | 1432  | Jacelkowska       |
| 1399  | Smoczyński               | 1433  | Laude             |
| 1400  | Sułkowski                | 1434  | Łaska Sabina      |
| 1401  | Bajer                    | 1435  | Zajączkowski      |
| 1402a | Scholl                   | 1436  | Wendt             |
| 1402b | Lasocki                  | 1437  | Zalewski          |
| 1403  | Nowodworski              | 1438  | Plac Anasińskiego |
| 1404  | Frycze                   | 1439  | Lindner           |
| 1405  | Lipinski                 | 1440  | Tomaszewski       |
| 1406  | Sachowicz                | 1441  | Bogdański         |
| 1407  | Pietrzyk                 | 1442) |                   |
| 1408  | Bonecki                  | 1443) | Fontaliński       |
| 1409  | Dantziger                | 1444  | Lisowski          |
| 1410  | Müller                   | 1445  | Kowalski          |
| 1411  | Epstein                  | 1446  | Gerlach           |
| 1412  | Mahonbaum                | 1447  | Czepiński         |
| 1413  | Dąbrowska                | 1448  | Wendt             |
| 1414  | Werner                   | 1449a | Taubenhaus        |

- |                           |                         |
|---------------------------|-------------------------|
| 1449b Baginski            | 1483 Szczygielski       |
| 1450 Kosman Sukces.       | 1484 Kapp               |
| 1451 Stencel              | 1485a) Wołowski         |
| 1452 Piotrowicz           | 1485b)                  |
| 1453 Ruczyńskiego Sukces. | 1486 Trzeszkowski       |
| 1454 Wisbaum              | 1487 Salwarski          |
| 1455a Szneberger          | 1488 Fliege             |
| 1455b Stypulkowski        | 1489 Łączkowska         |
| 1456 Krauze Gita          | 1490 Gūsweiler Ludwika  |
| 1457 Skroński             | 1491a)                  |
| 1458 Włosiński            | 1491b) Horn             |
| 1459 Skalska              | 1492 Hegel              |
| 1460 Askanajzer           | 1493 Kurjerów           |
| 1461 Plac                 | 1494 Jankowski          |
| 1462 Plac Brzezińskiéj    | 1495 Szpakowski         |
| 1463 Wache                | 1496 Korczke            |
| 1464 Leonhard             | 1497 Brükman            |
| 1465 Kadej                | 1498 Otto               |
| 1466 Szystowski           | 1499 Ruski              |
| 1467 Schube               | 1500 Gierman            |
| 1468 Stapiński            | 1501)                   |
| 1469)                     | 1502) Sobolewski        |
| 1470) Sellin              | 1503 Gąsowski           |
| 1471 Krajewska            | 1504 Lipkau             |
| 1472 Sarnowicz            | 1505a Jeżewski          |
| 1473)                     | 1505b Zalewski          |
| 1474) Brzezińska          | 1505c Kopiński          |
| 1475 Goldszaum            | 1505d Bogdaszewski      |
| 1476 Izborów              | 1505e Köhler            |
| 1477 Aberfels             | 1506 Faszczewski        |
| 1478 Bogus Marja          | 1507 Wysockiego Sukces. |
| 1479)                     | 1508 Sobolewski         |
| 1480) Müller Wiktorja     | 1509 Sejdenbajtel       |
| 1481 Birausz              | 1510 Goldfajer Ryfka    |
| 1482 Wiśniewski           | 1511 Koj                |

- 1512 Pawiński  
 1513 Brochnowski  
 1514 Zarzycki  
 1515 Szladowski  
 1516 Sobolewski  
 1517 Wojciechowski  
 1518 Feter  
 1519 Kowalski  
 1520 Kotarski  
 1521) Nowakowski  
 1522) Nowakowski  
 1523 Gąsowski  
 1524 Landie  
 1525 Machwitz  
 1526 Cichocki  
 1527 Petrów  
 1528 Gołaszewska  
 1529 Hertzberg  
 1530 Olszewski  
 1531 Ostrowska  
 1532 Brzozowska  
 1533 Kowalski  
 1534 Kwiatkowski  
 1535 Adrjańska  
 1536 Prokuratorowicz  
 1537 Krawczyński  
 1538 Langnerów Sukces.  
 1539 Świętochowski  
 1540)  
 1541) Ułasiński  
 1542)  
 1543)  
 1544) Pawłowski  
 1545)  
 1546)  
 1547) Perzanowski  
 1548 Schneberger  
 1549a) Jamiolkowski  
 1549b)  
 1549c Niwiński  
 1549d Godlewskich Sukces.  
 1549e Kowalska  
 1550 Jerzewski  
 1551 Niwiński  
 1552 Piotrowski  
 1553 Cybulski  
 1554)  
 1555) Mitkiewicz  
 1556 Tokarski  
 1557 Łapiński  
 1558 Sommer  
 1559 Schoupe Sukces.  
 1560 Gruszczyński  
 1561 Brylski  
 1562 Tatarowski  
 1563 Chachałowicz  
 1564 Grüntzeig  
 1565a Mierzwiński  
 1565b Kompaniejcowa  
 1565c Wagner  
 1566 Jablczyński  
 1567 Hofman  
 1568)  
 1569) Mitkiewicz  
 1570 Kolatorowicz  
 1571 Werner  
 1572)  
 1573) Rząd. Gmach Kolei W. W.  
 1574a Daar  
 1574b Kremky  
 1574c Ogród Hofmana  
 1575 Janicka

- |                              |                               |
|------------------------------|-------------------------------|
| 1576 Grüntzeig (Heca)        | 1600a Folwark Ks. Misjonarzy  |
| 1577 Wambach                 | 1600b Kościół i Smę. Ks. Mis. |
| 1578 Wasiański               | 1601 Wnorowski                |
| 1579 Janower                 | 1602 Żukowski                 |
| 1580 Plac Ogrodzińskiéj      | 1603 Kwieciński               |
| 1581 Rząd. Koszary drogowe   | 1604 Naimski                  |
| 1582a Kowalska               | 1605 Podgórska                |
| 1582b Gołaszewska            | 1606 Wasilewski               |
| 1582c Grańców                | 1607 Wnorowski                |
| 1582d Popławski              | 1608 Brzeska                  |
| 1582 d2 Napolski             | 1609 Plac Missta Warszawy     |
| 1582b Markoni                | 1610 Kuczkowski               |
| 1582i Moritz                 | 1611 Pniewski                 |
| 1582k Makowski               | 1612 Bagdach                  |
| 1582e Iwaszkiewicz           | 1613 Milewski                 |
| 1582f M. W. Rogatki Jerozol. | 1614 Dobrzański               |
| 1583 Konarski                | 1615)                         |
| 1584 Berger                  | 1616) Naimski                 |
| 1585)                        | 1617)                         |
| 1586) Mieszkowski            | 1618a Stolarska               |
| 1587 Jesionowiczowa          | 1618b Rostropowiczowa         |
| 1588)                        | 1619 Łapiński                 |
| 1589) Nowakowski             | 1620 Gozdecki                 |
| 1590 Turowski                | 1621 Jeruzalski               |
| 1591 Zientecki               | 1622)                         |
| 1592 Jaroszyński             | 1623) Majewski                |
| 1593 Luftbier                | 1624)                         |
| 1594 Motylińska              | 1625) Walentynowicz           |
| 1595 Forelle                 | 1626)                         |
| 1596 Wrona                   | 1627)                         |
| 1597 Zagroba                 | 1628) Jaroszyński             |
| 1598 Nowakowska              | 1629)                         |
| 1599a Wierzejski             | 1630 Czasny                   |
| 1599b Napolski               | 1631b Kłodowski               |
| 1600 Ceg. Ks. Missjonarzy    | 1631a Krzemiński              |

- 1632 Cichocki  
 1633 Pawłowska  
 1634 Bilski  
 1635 Pawłowski  
 1636 Plac Pietrzykowskiego  
 1637 Stabeusz  
 1638 Łażniewski  
 1639 Żółtowski  
 1640 Kucharski  
 1641 Zuberski  
 1642 )  
 1643 ) Lisowski  
 1644 )  
 1645 ) Lindeman  
 1646 Baranowski  
 1647 Remiszewski  
 1648 )  
 1649 ) Majewski  
 1650 )  
 1651 )  
 1652 ) Werpachowski  
 1653 )  
 1654 ) Pietrasiewicz  
 1655 Nowicki  
 1656a )  
 1657a ) Potapinko  
 1656b )  
 1657b ) Gerlach  
 1658 Kunicka  
 1659 )  
 1660 ) Klawe  
 1661 Russjan  
 1662 Bagdach  
 1663 Sawary  
 1664 Mecner  
 1665 Czosnowski  
 1666a Staszewska  
 1666b Eppen  
 1666c Kaczyński  
 1667 Łuszczewski  
 1668 d'Alfonce  
 1669 )  
 1670 ) Nowicki  
 1671 Juit  
 1672 Krzemiński  
 1673 Makowski  
 1674 Kulkiewicz  
 1675 Bauman  
 1676 Lisowski  
 1677 )  
 1678 ) Frenkel  
 1679 Piklikiewicz  
 1680 Gołaszewskich Sukces.  
 1681 Jaworowski  
 1682 Kurowski  
 1683 Zalewski  
 1684 Benc Zuzanna  
 1685 Bewenze  
 1686 Rejchman  
 1687 )  
 1688 ) Kurkiewicz  
 1689 Szmit  
 1690 Boczkowski  
 1691 Suski  
 1692 Bombiński  
 1693 Ogr. Gołaszewskich Sukc.  
 1694 Łubiński  
 1695 Bystrzycka  
 1696 Rostropowicz  
 1697 Kobierski

- 1698 Gradowski  
 1699 Gacki  
 1700 Perkowski  
 1701a Plac Łubiński  
 1701b Grabowski  
 1702) Łubiński  
 1703) Kowalski  
 1704 Kuźmiński  
 1705)  
 1706) Kowalski  
 1707)  
 1708) Łubiński  
 1709)  
 1710) Presholtz  
 1711)  
 1712 Pl. Gołaszewskich Sukc.  
 1713a Le Brun  
 1713b Sleszyński  
 1713c Og. Dolina Szwajcarska  
       zwany  
 1714a Witoszyński  
 1714b Ackerman  
 1715 Pałace J. C. K. M.  
 1716)  
 1717)  
 1718) Ogród Belwederski  
 1719)  
 1720)  
 1721a Belweder  
 1721b Ujazdów  
 1721c Rogatki Belwederskie  
 1722 Ożarowski  
 1723 Rząd. Szkoła Powiatowa  
 1724 Pusłowski  
 1725 Czarnecki  
 1726a Wolniewicz  
 1726b Sokołowski  
 1727 Wronikowski  
 1728) Gilenszmidt  
 1729)  
 1730 Bujno  
 1731) Kuczowska  
 1732)  
 1733 Sznejdra Sukces.  
 1734 Stoekert  
 1735 Bruck Wiktorji  
 1736) Instytutu Głuchoniem.  
 1737)  
 1738 Naimski  
 1739 Smolikowski  
 1740 Karpińska  
 1741 Probstwo Ko. ś. Alexan.  
 1742 Plac Naimskiego  
 1743 Borkiewicz  
 1744 Lewandowski  
 1745 Justman  
 1846 Weternicka  
 1747 Plac Insty. Głuchoniem.  
 1748 Węgrzynowska  
 1749 Wroński  
 1750 Plac Insty. Głuchoniem.  
 1751 Rząd. Szpital S. Łazarza  
 1752 Rutsch  
 1753a) Potocki  
 1753b)  
 1753c Smętarz Ujazdowski  
 1754a Piskorski  
 1754b Gajer Anna  
 1754c) Rządowy  
 1754d) Osada Nowa wieś



- |        |   |        |   |
|--------|---|--------|---|
| 1754e) |   | 1778a  | Niedzialkowski                                    |
| 1754f) |   | 1778c  | Epstein   |
| 1754g) | Rząd. Osada Nowa wieś                         | 1778b) | Zacharkiewicz                                     |
| 1754h) |   | 1778d) | Bein  |
| 1754i) |   | 1779   | Bein  |
| 1755   | Rząd. Koszary                                 | 1780)  | Kaczyńskich Sukces.                               |
| 1756   | Perks   | 1781)  | Kuleszyna   |
| 1757a  | Martini                                       | 1782   | Kuleszyna   |
| 1757b  | Pilarski                                      | 1783)  |   |
| 1758a  | Hibczyńska                                    | 1784)  | Plac Miasta Warszawy<br>Kraasińskich zwany        |
| 1758b  | Babicki                                       | 1785)  |   |
| 1759)  | Rogatki                                       | 1786)  |   |
| 1760)  | Mokotowskie                                   | 1787)  |   |
| 1761   | Muchanów                                      | 1788   | Jasiński  |
| 1762   | Kane  | 1789   | Retzer  |
| 1763   | Szuch   | 1790a) | Wolf i Szańkowski                                 |
| 1764   | Brzozowski                                    | 1790b) |   |
| 1765   | Kruszewski                                    | 1791)  | Norblin   |
| 1766   | Ewans bracia                                  | 1792)  |   |
| 1767   | Fryś  | 1793   | Goldman   |
| 1768   | Brzeziński                                    | 1794a  | Schmideberg                                       |
| 1769a) |   | 1794b  | Goldman   |
| 1769b) | Lesznowska                                    | 1795   | Endler  |
| 1769c) |   | 1796b  | Herszwinkel                                       |
| 1770   | Plac Mia. War. zajęty na<br>ulicę Nowiniarską | 1796a  | Czarneckich Sukcess.                              |
| 1771a) | Jasińskich                                    | 1797a  | Kondracki   |
| 1771b) |   | 1797b  | Zieliński   |
| 1772   | Glesmerowa                                    | 1797c  | Witowska  |
| 1773   | De Santis Sukces.                             | 1798   | Winawer   |
| 1774   | Jżycki  | 1799   | Jaroszewski                                       |
| 1775   | Ossowski                                      | 1800   | Brüner  |
| 1776a  | Mentzel                                       | 1801   | Plac Miasta Warsz. zajęta<br>na ulicę Nowiniarską |
| 1776b  | Nowakowska                                    | 1802   | Pruszewski  |
| 1777   | Trylski                                       | 1803   | Braun Ludwika                                     |

- 1804 Rotenberg  
 1805 Białostocki  
 1806 Ks. Kamedulów  
 1807 Petrykowska  
 1808 Muszkat  
 1809a Jesiotr  
 1809b Winawer  
 1809c ) Kaftal Szoel  
 1809d )  
 1810 ) Wilnerowa  
 1811 )  
 1812 Gebhard  
 1813 Schmideberg  
 1814 Rosenbergerowa  
 1815 Herszwinkiel  
 1817 Fechnera Sukcessorów  
 1817 Lewenfisz  
 1818 Lothe  
 1819 Dąbrowski  
 1820 Maruszewska  
 1821 Czetwertynskich Sukces.  
 1822 Hasselberg  
 1823 Drzewaczyński  
 1824 ) Ewans bracia  
 1825 )  
 1826 Rząd. Koszary  
 1827 Chevalier  
 1828a )  
 1828b ) Hakebeila Sukcessor.  
 1829 )  
 1830 )  
 1831 Przyłuska  
 1832 Knopff  
 1833 Dąbrowskich Sukces.  
 1834 Perkowski  
 1835 Rządowy
- 1836 Rzędzicki  
 1837 Goldhar Szaja  
 1838 Gerlach Wilhelmina  
 1939 Koziorowski  
 1840 do 1845 na Cytadele  
 1846 Banku Polskiego  
 1847 Masłowski  
 1848 Nahajewicz  
 1849 Czyżewski  
 1850 Banku Polskiego  
 1851 Baumgart  
 1852a Lipszitz  
 1852b Nalepiński  
 1853 Czekierski  
 1854 Hotkiewicz  
 1855) Patek  
 1856)  
 1857 Maringe  
 1858 Hoch Petronela  
 1859 Betlój  
 1860 Węglowski  
 1861 Szczerbiński  
 1862 Boehme  
 1863c) Ks. Franciszkanów  
 1863d)  
 1863a Kościół i Kl. Ks. Fran.  
 1863b Sklepiki Ks. Franciszk.  
 1864 Boretti  
 1865 Rządowy  
 1866 Tomaszewski  
 1867 Kurczyńskich Sukces.  
 1868 Plac Przyłuskiego  
 1869 Fontanny Sukcessor.  
 1870) Ks. Dominikanów  
 1871)



- |        |                         |        |                       |
|--------|-------------------------|--------|-----------------------|
| 1872   | PP. Sakramentek         | 1905   | Rządowy               |
| 1873   | Ogród Brożyny           | 1906   | Poleski               |
| 1874   | Kulesza                 | 1907   | Plac                  |
| 1875   | Nitkowski               | 1908   | Rządowy               |
| 1876   | Plac Puchalskiego       | 1909   | Plac Jesiotra i Weisa |
| 1877   | Rządowy                 | 1910   | Rządowy               |
| 1878   | Wolski                  | 1911)  |                       |
| 1879   | Ogród Brożyny           | 1912)  | Zapałowicz            |
| 1880   | Plac Morantowiczów Suk. | 1913   | Mack                  |
| 1881   | Baranowski              | 1914   | Bińkowski             |
| 1882   | Kościół Pauny Maryi     | 1915   | Karłowiczowa          |
| 1883a  | Probostwo P. Maryi      | 1916   | Stasilewska           |
| 1883b) | Szpital miejski starców | 1917   | Wnukiewicz            |
| 1884   | )Sgo Ducha i P. Mar.    | 1918   | Wajchert              |
| 1885   | Zieliński               | 1919   | Gorecki               |
| 1886)  |                         | 1920a  | Plac                  |
| 1887)  | Smotrzyński             | 1920b  | Naniewicz             |
| 1888   | Czyżewski               | 1921   | Ogród Kuczyńskiej     |
| 1889   | Białowas                | 1922)  |                       |
| 1890)  |                         | 1923)  | Gołaszewski           |
| 1891)  | Jakubowski              | 1924   | Radoszewski           |
| 1892)  |                         | 1925   | Zaremba               |
| 1893)  | Lichtenbaum             | 1926   | Pręgowski             |
| 1894   | Czyżewski               | 1927   | Kuczyńska             |
| 1895   | Toruński                | 1928   | Plac Miasta Warszawy  |
| 1896)  | Kaplica i Szpital PP.   | 1929)  |                       |
| 1897)  | Marcinkanek             | 1930)  | Bejn                  |
| 1898a  | Plac Poleskiego         | 1031   | Rządowy               |
| 1898b  | Samet                   | 1932   | Niemyska              |
| 1899   | Janicki                 | 1933   | Plac                  |
| 1900   | Plac                    | 1934a) |                       |
| 1901)  |                         | 1934b) | Bejna                 |
| 1902)  | Plac Latoszyński        | 1935   | Plac                  |
| 1903   | Rządowy                 | 1936)  | Plac Szpitala Panien  |
| 1904   | —                       | 1937)  | Marcinkanek           |

- |                                    |                               |
|------------------------------------|-------------------------------|
| 1938 Rządowy                       | 2048 Jasiński                 |
| 1939 Ogród Rządowy                 | 2049 Ogród Wernera            |
| 1940 Rządowy                       | 2050 Skurkowski               |
| 1941 Rudkowski                     | 2051 Plac Miasta Warszawy     |
| 1942 Plac Marciszewskiego          | 2052 Skorupiński              |
| 1943 Plac Kaczyńskiego             | 2053 Roguski                  |
| 1944 Plac                          | 2054 Diehl                    |
| 1945 Ogród Janickiego              | 2055 Ogród Grzybowskiego      |
| 1946 Plac Kalinowskiego            | 2056 Osiecki                  |
| 1947 Plac Ks. Dominikanów          | 2057 do 2071 zajęte na Cytad. |
| 1948 Biro                          | 2072 Bereksohn                |
| 1949) Zajęte na Cytadele           | 2073 Jasiński                 |
| 1950)                              | 2074 Dommel                   |
| 1951 Plac                          | 2075 Boehm                    |
| 1952)                              | 2076 Dębski                   |
| 1953) Place                        | 2077 Boretti                  |
| 1954)                              | 2078 Marjon                   |
| 1955 Strzelecki                    | 2079 Pelta Hajs               |
| 1956 Plac                          | 2080 Schütz                   |
| 1957 Latoszyński                   | 2081 Pejsakowicz              |
| 1958 Plac                          | 2082 Bereksohn                |
| od 1959 do 2036 zajęte na Cytadele | 2083 Szajerowicz              |
| 2009 Cytadela                      | 2084 Piwnikiewicz             |
| 2037 Stawiński                     | 2085 do 2093 zajęte na Cyt.   |
| 2038)                              | 2094 Petrykowski              |
| 2039) Zajęte na Cytadele           | 2095 Głębocki                 |
| 2040)                              | 2096) Widychowski             |
| 2041 Mławski Icek                  | 2097)                         |
| 2042)                              | 2098 Szpital Wyzn. Mojżesz.   |
| 2043) Paulowa                      | 2099 Dąbrowska                |
| 2044 Plac Marjona                  | 2100 Karmin                   |
| 2045 Plac Pawłowskiéj              | 2101 Stradecki                |
| 2046 Suski                         | 2102a) Wojciechowska          |
| 2047 Goldman                       | 2102b)                        |
|                                    | 2103 Plac Pragerowéj          |

2104	Niedzielski	2138a)	Wrzosek
2105)		2138b)	
2106)	Zajęte na Cytadele	2139	Krausse
2107)		2140a	Piasecki
2108	Doboszewicz	2140b	Łędziewicz
2109	Połubińska	2141	)
2110	Zimmerman	2142a)	Braclawski
2111	Sliwiński	2142b)	)
2112	Dantziger	2143)	)
2113	Plac Miasta Warszawy	2144)	Brzeziński
2114a	M. War. Koszary drog.	2145)	)
2114b	Cegiel. Ciechanowskiego	2146	Pechnik wdowa
2115	Goldweitz Hana	2147	Gisser
2116)		2148)	Marjon
2117)	Bereksohn	2149)	)
2118)		2150)	Sławiński
2119)	Wojcicka	2151)	)
2120)		2152	Komorowski
2121	Ligęza Anna	2153	Jlnicki
2122	Plac Miasta Warszawy	2154	Kazanecki
2123	Mławski	2155	Gruszczyński
2124	Dantziger	2156	Fastak
2125)		2157	Mierderzyński
2126)	Pieprzyński	2158	Rusiecka
2127)		2159	Ogród Mierzejewskiego
2128)	Plac Jasynskiego	2160	Jagodziński
2129)		2161	Grefkowicz
2130)	Niwet	2162	Schüsler
2131)		2163	Kryłów
2132)	Göbel	2164	Jeszke
2133	Kędzierzyński	2165a	Zacharkiewicz
2134	Grosser	2165b	Grosser
2135	Kwieciński	2166)	Kościół Klasztor i Szpi-
2136)		2167)	tal S. Jana Bożego
2137)	Koss Lewek	2168	Pudlich

- |                               |                               |
|-------------------------------|-------------------------------|
| 2169 Orłowska                 | 2198 Grünberg                 |
| 2170 Buczyński                | 2199 Szczerbiński             |
| 2171 Mierzejewski             | 2200 Misiewicz                |
| 2172 Kruszewski               | 2201a Pawłowski               |
| 2173 Buchwald                 | 2201b                         |
| 2174 Og. Baumgarta            | 2202 Hagen                    |
| 2175a Berger                  | 2203 Jax Różalja              |
| 2175b Hertzfeld               | 2204a) Lisowska               |
| 2176 Epstein                  | 2204b)                        |
| 2177 Kaftal                   | 2205 Erhard                   |
| 2178 Winawer                  | 2206 Strobel                  |
| 2179 Holtz                    | 2207)                         |
| 2180 Og. Szpitala braci Miło. | 2208) Place Czarnowskiego     |
| 2181 Rząd. Koszary            | 2209 Cienkuszewski            |
| 2182 Krasuska                 | 2210 Pióreckiego Sukces.      |
| 2183a Neuman Ludwika          | 2211 Kramer                   |
| 2183b Szydłowski              | 2212 Dąbrowski                |
| 2183c Słomiński               | 2213 Kontzkie                 |
| 2184 Plac Mierzejewskiego     | 2214a Barszczewski            |
| 2185 Grabowski                | 2214c Lange                   |
| 2186 Marjon                   | 2214d Łukianów                |
| 2187 Rybaczuk                 | 2214e Bauerertz               |
| 2188 Baumgart                 | 2214f Wąchockier              |
| 2189 Mausz                    | 2214b Szpitala Wyzn. Mojżesz. |
| 2190 Kaznitz                  | 2215 Przedpeński              |
| 2191a Wojda                   | 2216 Kamińska                 |
| 2191b) Puścikowski            | 2217a Klauss                  |
| 2191c)                        | 2217b Brzeziński              |
| 2192 Wierzbowski              | 2218)                         |
| 2193 Hopfenblum               | 2219) Rząd. Koszary Mikola.   |
| 2194) Jaworski                | 2220a Plac M. War. zajęty na  |
| 2195)                         | plac broni                    |
| 2196 Lampe                    | 2220b Wajchert Karolina       |
| 2197a Meleszyński             | 2220c Wiatrak, Lindnera       |
| 2197b Sejdler                 | 2220d — Meleszynskiego        |

- |        |                                      |        |   |
|--------|--------------------------------------|--------|---|
| 2220e  | Wiatrak, Cybeego                     | 2247c  | Lichtenbaum                                     |
| 2220f  | — Bandkiego                          | 2247d  | Rząd. Szkoła Obwodo.                            |
| 2221   | Piasecki                             | 2248a  | Różański  |
| 2222   | Jaworski                             | 2248b  | Wiśniewski                                      |
| 2223   | Kozłowski                            | 2248c  | Ortwan  |
| 2224   | Grosse                               | 2248d  | Nowicki   |
| 2225   | Lange                                | 2249   | Skowroński                                      |
| 2226   | Biernacki                            | 2250   | Gumiński  |
| 2227c  | Plac Bajera Sukces.                  | 2251   | Batkowski                                       |
| 2228   | Zdrojkowski                          | 2252   | Anders  |
| 2229   | Lindner                              | 2253   | Mroziński                                       |
| 2230   | Czarnowski                           | 2254   | Freund  |
| 2231   | Cienkuszewska                        | 2255   | ) Charczewski                                   |
| 2232   | Stachowicz                           | 2256   |   |
| 2233   | Grymowski                            | 2257a) | ) Witowska                                      |
| 2234   | Naimski                              | 2257b) |   |
| 2235   | Rząd. Koszary i strażnica<br>ogniowa | 2257c  | Werner  |
| 2236b  | Lebisz                               | 2258   | Goldman   |
| 2236a) | ) Elsner                             | 2259   | Bereksohn                                       |
| 2237   |                                      |        | 2260  |
| 2238   | Lebisz                               | 2261   | Muraszów  |
| 2239   | Ciesielski                           | 2262   | Wejss   |
| 2240a  | Kowalew                              | 2263   | Majzner   |
| 2240b  | Kozubowski                           | 2264   | Grabowski                                       |
| 2240c  | Wyczechowski                         | 2265   | Zalewski  |
| 2241   | Mławski                              | 2266   | Strzelecki                                      |
| 2242   | Banku Polskiego                      | 2267)  | ) Place Miasta Warszawy<br>zajęte na plac broni |
| 2243   | Lochman                              | 2268   |   |
| 2244a  | Nathansohn                           | 2269   | Naimski   |
| 2244b  | Najdengowa                           | 2270   | Piac Miasta Warszawy sa-<br>jęty na plac broni  |
| 2245   | Podbielski                           | 2271)  | ) Gostkowski                                    |
| 2246   | Podbielska                           | 2272   |   |
| 2247a  | Libas                                | 2273a  | Gajkowska                                       |
| 2247b  | Wentzel                              | 2273b  | Gostkowski                                      |

- |        |                      |        |                         |
|--------|----------------------|--------|-------------------------|
| 2273c  | Og. Kropkiewiczza    | 2303   | Niementowski            |
| 2274a  | Marjon               | 2304   | Podbielska              |
| 2274b  | Müller               | 2305   | Rzońca                  |
| 2275   | ) Kunisch            | 2306   | Herbig                  |
| 2276   |                      | 2307a  | Czajkowski              |
| 2277   | Zylberlast           | 2307b  | Rzońca                  |
| 2278   | Arensztejn           | 2307c  | Koszary drogowe         |
| 2279   | ) Rzońca             | 2308   | Miasta W. Rogat. Powąz. |
| 2280   |                      | 2309   | Temkin                  |
| 2281a  | Ciecierski           | 2310   | Trzciniński             |
| 2281b  | Perlmuter            | 2311a  | Sommer                  |
| 2282   | Frączkiewicz         | 2311b  | Steigerwald wdowa       |
| 2283   | Rozenblat            | 2311c  | Trzciniński             |
| 2284   | Wojdyłło             | 2311d  | Gostkowski              |
| 2285   | Brauna Sukces.       | 2312   | Sikorski                |
| 2286   | Zielińska            | 2313a) | Wojdy                   |
| 2287   | Wajte                | 2313b) |                         |
| 2288   | Kosmali              | 2313c  | Dawidowicz              |
| 2289   | ) Adamski            | 2313d  | Mierzejewski            |
| 2290a) |                      | 2313e  | Ceg. Wojda              |
| 2290b) |                      | 2313f  | Ceg. Mierzejewskiego    |
| 2291)  | ) Olszański          | 2313g  | Og. Mirosza             |
| 2292)  |                      | 2314   | Og. Olszańskiego        |
| 2293   | Tłustochowski        | 2315   | ) Jarzembowska          |
| 2294)  | ) Szemian            | 2316a) |                         |
| 2295)  |                      |        | 2316b                   |
| 2296   | ) Klingsberg Ludwika | 2316c  | Frenkla Sukces.         |
| 2297)  |                      | 2317   | Rząd. Koszary           |
| 2298a) |                      | 2318   | Goldstein               |
| 2298b  | Klingtberg Rozalia   | 2319   | Zachemska               |
| 2299   | Grater               | 2320   | Prywer                  |
| 2300)  | ) Wolteger           | 2321   | Miński                  |
| 2301)  |                      | 2322   | Blumberg                |
| 2302a) | ) Lebisz             | 2323   | Hirsz                   |
| 2302b) |                      | 2324   | Grosser                 |

- 2325 Prywer  
 2326 Og. Chodeckiego  
 2327 Mioduszewski  
 2328 Kniziewicz  
 2229 ) Grymowski  
 2330 )  
 2331 Kropkiewicz  
 2332 Lourse  
 2333 Bogdański  
 2334 Og. Jastrzębowskiéj  
 2335 ) Miętkiewicz  
 2336 )  
 2337 Og. Matuszewskiego  
 2338 — Kamińskiego  
 2339 — Szymanowskiego  
 2340 ) Miętkiewicz  
 2341 )  
 2342 Dylewski  
 2343 Og. Jarzemskiéj  
 2344 Wojcicki  
 2345 Plac Bogdańskiego  
 2346 Stępiński  
 2347 Cichocki  
 2348 Lewandowski  
 2349 ) Zajęte na główne wię-  
 2350 ) zienie inkwizycyjne  
 2351 Og. Brandysza  
 2352 Łoski  
 2353 ) Sznurów  
 2354 )  
 2355 ) Noniewicz  
 2356 )  
 2357 Plac Chodeckiego  
 2358 Miński  
 2359 Brandysz
- 2360 Brandysz  
 2361) Rząd. Głównne więzienie  
 2392) inkwi. Gub. Mazo. i Kalis.  
 2363 Og. Bagdacha  
 2364 Plac  
 2365 Og. Jaworskiego Sukces.  
 2366 Kondracka  
 2367) Kornaszewski  
 2268)   
 2369a Zieliński  
 2369b Broczkowski  
 2369c Og. Szymanowskiego  
 2369d — Mereszowa  
 2370a Korzeniowski  
 1370b Piotrowski  
 2371 Wojciechowski  
 2372 Klingsberg Rozalja  
 2373 Müller  
 2374 Ogród Exlera  
 2375 Siekierski  
 2376a Szczurowski  
 2376b Goldstein  
 2377) Polakiewicz  
 2378)   
 2379 Bałaszynków  
 S380) Siekierski  
 2381)   
 2382 Bogusławski  
 2383 Szrajer  
 2384 Rybaczuk  
 2385 Exler  
 2386 Og. Jastrzębskiéj  
 2387) Gajkowski  
 2388)   
 2389 Plac Rostworowskiego

- |        |                    |       |                      |
|--------|--------------------|-------|----------------------|
| 2390   | Szmigrodzki        | 2421  | Rajski               |
| 2391a  | Zydakowski         | 2422  | Parnas               |
| 2391b  | Tlustochowski      | 2423  | Opalska              |
| 2391c  | Skwarczyńska       | 2424  | Kropiwno             |
| 2892   | Gołędzinowski      | 2425  | Witkowskiego Sukces. |
| 2393a) | Micewicz           | 2426  | Urbanowicz Aniela    |
| 2393b) |                    | 2427  | Biertümfel           |
| 2394   | Og. Gajkowskiego   | 2428  | Mitte                |
| 2395   | Górski             | 2429  | Hofman               |
| 2396   | Gajkowski          | 2430  | Garbiński            |
| 2397   | Kamiński           | 2431  | Bogdańskich Sukces.  |
| 2398)  |                    | 2432  | Zarzycki             |
| 2399)  | Gajkowski          | 2433  | Hajberger            |
| 2400)  |                    | 2434  | Szram Zofia          |
| 2401   | Nitsch             | 2435  | Bitner               |
| 2402   | Jamiolkowski       | 2436  | Wolski               |
| 2403a) | Zwan Sukces.       | 2437  | Hempel               |
| 2403b) |                    | 2438  | Domaszewski          |
| 2404   | Becker             | 2439) | Müller               |
| 2405   | Gimna. II. Rządowe | 2440) |                      |
| 2406   | Dyrek. Ubezpie.    | 2441  | Tolkemit             |
| 2407)  |                    | 2442  | Mrówczyńska          |
| 2408)  | Sułowski           | 2443  | Ustrzycki            |
| 2409   | Hołowczyńska       | 2444  | Hall                 |
| 2410)  |                    | 22445 | Dichl                |
| 2411)  | Izaaksohn          | 2446) |                      |
| 2412)  |                    | 2447) | Aksman               |
| 2413)  | Koenig             | 2448  | Kukowski             |
| 2414)  |                    | 2449  | Gallego Sukces.      |
| 2415)  | Zabłocka           | 2450  | Cętkowski            |
| 2416   | Reibnitz           | 2451  | Pernas               |
| 2417   | Miechowicz         | 2452  | Ebertowski           |
| 2418)  |                    | 2453a | Płonowska            |
| 2419)  | Janeczko           | 2453b | Cętkowski            |
| 2420   | Steifsohn          | 2454  | Becher               |



- |   |                             |
|---|-----------------------------|
| 2455 Hajdenbruch  | 2488 Łuczyński              |
| 2456 Rudnickich Sukces.                                 | 2489 Ogród Badowskiéj       |
| 2457 Godecki  | 2490 Wrześniewski           |
| 2458 Ogród Słoneczyńskiego                              | 2491a Halber                |
| 2459 Rosołowski   | 2491b) Gostkowski           |
| 2460 Polankiewicz                                       | 2491c)                      |
| 2461 Borkowska  | 2491d Idźkowski             |
| 2462 Jaskułowski  | 2491e Zajkowski             |
| 2463 Piotrowski   | 2492a Rząd. piekar. wojsko. |
| 2464 Piotrowska   | 2492b Ebstein               |
| 2465 Rzewuska   | 2492c Zakrzewski            |
| 2466 Majewski   | 2493a Rudach                |
| 2467 Plac Miasta Warszawy<br>przed Szpit. Ewang. Augsb. | 2493b Ogród Piekutowskiego  |
| 2468 Gierztorff   | 2494 Hochberg               |
| 2469 Fliegelman   | 2495 Witecki                |
| 2470 Kamiński   | 2496 Kwociński              |
| 2471 Gula   | 2497 Szymański              |
| 2472 Hryszkiewicz                                       | 2498 Gorajski               |
| 2473 Haushalter Małgorzata                              | 2499 Ogród Gajkowskiego     |
| 2474 Rappel   | 2500 Zakrzewska             |
| 2475 Brüner   | 2501) Kowalski              |
| 2476) Chraszczewski                                     | 2502)                       |
| 2477)   | 2503 Wiśniewski             |
| 2478 Haushalter Małgorzata                              | 2504 Zakrzewski             |
| 2479 Habich   | 2505 Mirosz                 |
| 2480 Drązewski  | 2506 Cętkowski              |
| 2481a Krüger  | 2507 Hummel                 |
| 2481b Saenger   | 2508 Lenartowicz Salomea    |
| 2482 Ogród Wojdy  | 2509 ) Szafrński            |
| 2483 Plac Miasta Warszawy                               | 2510a)                      |
| 2484 Szpital Ewang. Augsb.                              | 2510b) Szymanowski          |
| 2485 Ogród Piekutowskiego                               | 2511)                       |
| 2486 Anders   | 2512 Górski                 |
| 2487 Mikucka  | 2513 Jastrzębski            |
|   | 2514 Cętkowski              |

- |        |   |        |                      |
|--------|---|--------|----------------------|
| 2515   | Ogród Tuściochowskiego                      | 2550a) | Plac Kalskiego       |
| 2516)  | Mierzejewski                                | 2550b) |                      |
| 2517)  |   | 2549   | Falkowski            |
| 2518   | Włodkowskich Sukces.                        | 2551   | Zaluska              |
| 2519)  | Kassecki                                    | 2552   | Plac Halupina        |
| 2520)  |   | 2553   | Brożyna              |
| 2521   | Gallego Sukces.                             | 2554   | Sitkiewicz           |
| 2522   | } Plac Miasta Warsza.<br>zajęty na Cytadelę | 2555a) | Kozłowski            |
| 2523   |   | 2555b) |                      |
| 2524   |   | 2555c  | Bogucki              |
| 2525a) |   | 2556   | Plac Jagodzinski     |
| 2525b) |   | 2557)  | Lisiecki             |
| 2526   | Biro  | 2558)  |                      |
| 2527a) | zajęte na Cytadelę                          | 2559   | Plac Znamirowskiego  |
| 2527b) |   | 2560   | Kozłowski            |
| 2528   | Plac  | 2561   | Kulesza              |
| 2529   | Plac Ks. Dominikanów                        | 2562   | Cieślakiewicz        |
| 2530   | Rządowy                                     | 2563   | Zawadzka             |
| 2531)  | Ogród                                       | 2564a  | Wilsohn              |
| 2532)  | Plac Ks. Dominikanów                        | 2564b  | Plac Miasta Warszawy |
| 2533)  |   | 2565   | Kozłowski            |
| 2534   | Plac  | 2566   | Szczawiński          |
| 2535   | Plac Kaczkowskiego                          | 2567   | Kaftal Szuel         |
| 2536   | — Gieterów Sukces.                          | 2568   | Rząd. Szlachtus      |
| 2537   | — Friedmana                                 | 2569   | PP. Sakramentek      |
| 2538   | — Radzyner                                  | 2570)  |                      |
| 2539   | Łapiński                                    | 2571)  | Sitkiewicz           |
| 2540)  | Bein  | 2572)  |                      |
| 2541)  |   | 2573   | Eborowicz            |
| 2542   | Sitkiewicz                                  | 2574   | Plac                 |
| 2543   | Klukowski                                   | 2575   | Sitkiewiczowa        |
| 2544   | Polkowski                                   | 2576   | Narwoń               |
| 2545)  | Sitkiewiczza Sukcessor.                     | 2577   | Pl. Kotowskiego      |
| 2546)  |   | 2578)  | Plac ) Zaluskiego    |
| 2547)  | } Plac Puchalskiej                          | 2579)  | Ogród )              |
| 2548)  |   |        |                      |

- |                              |                               |
|------------------------------|-------------------------------|
| 2580 Pl. Sierpińskiego Suke. | 2613 Kaliszowa                |
| 2581 Plac Miasta Warszawyc.  | 2614 Bolha                    |
| 2582) Bronz Pessa            | 2115 Plac Sobieckiego         |
| 2583)                        | 2616) Plac Thomasa            |
| 2584 Naimski                 | 2617)                         |
| 2585 Żebrowski               | 2618 Plac Sliwinskih Suke.    |
| 2586 Lisowska                | 2619 Plac Rządowy             |
| 2587 Rumocki                 | 2620 Winawer                  |
| 2588 Solkiewicz              | 2621 Stajnie do Zamku należ.  |
| 2589 Wajnberg                | 2622 Banzemer                 |
| 2590 Pszenny                 | 2623 Naimski                  |
| 2591 Zarzycki                | 2624 Banzemer                 |
| 2592) Okołowicz              | 2625 Mathieu                  |
| 2593)                        | 2626 Plac Łozińskiego         |
| 2594a) Ogród i Taras przed   | 2627 Mandenfrons              |
| 2594b) Zamkiem               | 2628 Majewski                 |
| 2595) Komora Celna wodna     | 2629 Plac Stefaniego Sukces.  |
| 2596)                        | 2630 — Sobieckiego            |
| 2597 )                       | 2631 — Dopszałów Sukces.      |
| 2598) Pl. )                  | 2632 — Stefaniego Sukces.     |
| 2599) )                      | 2633) Place Rządowe           |
| 2600a )                      | 2634) — Thomasa Sukces.       |
| 2600b )                      | 2635) Zgierczyński            |
| 2601) Dozór Magazynu Rządow- | 2636) Lentz                   |
| 2602) wego drzewa            | 2637) Kubarski                |
| 2603)                        | 2638) Zieliński               |
| 2604 Micewicz                | 2639) Plac Stefaniego Sukces. |
| 2605 Landschaft Marja        | 2640) Plac Miasta Warszawy    |
| 2606) Plac Ks. Misjonarzy    | 2641) Eberlejn                |
| 2607)                        | 2642) Taszyńska               |
| 2608 Plac Paprockiego        | 2643) Stieblich               |
| 2608a Rządowy                | 2644) Winawer                 |
| 2609 Rozrucony na nowy zjazd | 2645)                         |
| 2610 Plac Berdeau            | 2646)                         |
| 2611) Banzemer               | 2647a) Szultz                 |
| 2612)                        | 2647b) Mierzejewski           |

- |                                 |                            |
|---------------------------------|----------------------------|
| 2648 Banzemer                   | 2678b) Jaworski            |
| 2649 Majbaum                    | 2678c)                     |
| 2650a Szpakowski                | 2679 Ekert                 |
| 2650b Glaser                    | 2680 Collin Elżbieta       |
| 2651) Miasta Warszawy           | 2681 Rybicki               |
| 2652)                           | 2682 Schmidtnera Sukcess.  |
| 2653 Plac                       | 2683 Majewski              |
| 2654 Banku Polskiego            | 2684 Lutostański           |
| 2655 Plac Heliglas              | 2685) Józewicz             |
| 2656) Pl. i Stajnie DobryczaSuk | 2686)                      |
| 2657a)                          | 2687 Kowalski              |
| 2657b Gautier                   | 2688a Rzeczkowska          |
| 2658 Grohnert i Klopfert        | 2688b Rybasiewicz          |
| 2659 Braun                      | 2689 Rasztubowski          |
| 2660 Rządowy — Koszary          | 2690a Ks. Bernardynów      |
| 2661 Stefaniego Sukcessorów     | 2690b Malcz                |
| 2662 Szawulski                  | 2691 Winawer               |
| 2663 Kaeltz                     | 2692 Frybes                |
| 2664 Lipiński                   | 2693 Plac Hermana Sukcess. |
| 2665 Morawski                   | 2694 Fajgenbaum            |
| 2666 Sokolowicz                 | 2695) Szmita Sukcessorów   |
| 2667a Kościół Ks. Karmelit.     | 2696)                      |
| 2667b Klasztor Ks. Karmelit.    | 2697 Presholtz             |
| 2668 Retzer                     | 2698 Józefowicz            |
| 2669 Brudkowski                 | 2699 Plac Hempel           |
| 2670 Malcz                      | 2700 Gaduszewski           |
| 2671 Pisarski                   | 2701 Jasiński              |
| 2672 Pięnkowska                 | 3702 Mękarski              |
| 2673a Radziszewski              | 2703 Heintze               |
| 2673b Stajnie, Malcza           | 2704 Pawłowski             |
| 2674 Zbyszewska                 | 2705 Bartoszewski          |
| 2675 Wiśniewski                 | 2706 Szyrkowska            |
| 2676 Plac Romanowskiego         | 2707) Plac Miasta Warszawy |
| 2677 Ks. Karmelitów bosych      | 2708)                      |
| 2678a Bednarski                 |                            |

- |       |                      |        |                         |
|-------|----------------------|--------|-------------------------|
| 2709) | Thomas               | 2744   | Plac Banku Polskiego    |
| 2710) |                      | 2745a  | Horchstein              |
| 2711  | Bieniecki            | 2745b  | Jarcke                  |
| 2712  | Mikoła               | 2746)  |                         |
| 2713  | Plac Miasta Warszawy | 2747)  | Plac Banku Polskiego    |
| 2714  | Domańskich Sukcess.  | 2748)  |                         |
| 2715) |                      | 2749   | Chodkowski              |
| 2716) | Plac Miasta Warszawy | 2750)  | Plac Banku Polskiego    |
| 2717) |                      | 2751)  |                         |
| 2718  | Ciechomski           | 2752a) | Furmanek                |
| 2719  | Flancreich           | 2752b) |                         |
| 2720  | Silbercahn           | 2753)  | Rybicki                 |
| 2721  | Gaduszewski          | 2754)  |                         |
| 2722) |                      | 2755   | Plac Miasta Warszawy    |
| 2723) | Biedrzycki           | 2756)  | Plac Lachońskiego       |
| 2724  | Lewicki              | 2757)  |                         |
| 2725  | Mathieu              | 2758   | Blaufeld                |
| 2726  | Makowski             | 2759   | Plac Lachońskiego       |
| 2727a | Sztejfstüfel         | 2760)  |                         |
| 2727b | Szmit Hana           | 2761)  | Plac Banku Polskiego    |
| 2728  | Gaduszewski          | 2762)  |                         |
| 2729  | Hempel               | 2763   | Banku Polskiego         |
| 2730  | Gaduszewski          | 2764   | Plac Banku Polskiego    |
| 2731  | Głowczyński          | 2765a  | Plac Miasta Warszawy    |
| 2732  | Gaduszewski          | 2765b  | Rapacka                 |
| 2733  | Serych               | 2766a  | Schreder                |
| 2734  | Plac Banku Polskiego | 2766b  | Miedzielskiego Sukcess. |
| 2735) |                      | 2766c  | Rapacka                 |
| 2736) | Melgut               | 2766d  | Wóelke                  |
| 2737  | Plac Banku Polskiego | 2767   | Plac M. War.            |
| 2738  | Sarnowicz            | 2768a  | Krakowskiego Przedm.    |
| 2739) |                      | 2768b  | Kurkowska               |
| 2740) | Bauerfeind           | 2768c  | Bernhard                |
| 2741  | Szafrańska           | 2769)  |                         |
| 2742  | Banku Polskiego      | 2770)  | Jungman                 |
| 2743  | Chodkowski           |        |                         |

- |                             |                              |
|-----------------------------|------------------------------|
| 2771 Zewald                 | 2801 Plac Gaduszewskiego     |
| 2772 Szmigielski            | 2802) Plac Miasta Warszawy   |
| 2773 Dubeltowicz            | 2803) — Czajkowskięj         |
| 2774 Glüksohn               | 2804 — Czajkowskięj          |
| 2775 Rzepecki               | 2805a — Banku Polskiego      |
| 2776 Matulewicz             | 2805b Łukasiewicz Marja      |
| 2777a Hagen                 | 2806 Banku Polskiego         |
| 2777b Podlesny              | 2807 Plac Głędzińskięj       |
| 2778 Brygiewicz             | 2808 Banku Polskiego         |
| 2779 Uruski                 | 2809 )                       |
| 2780 Pl. Uruskiego          | 2810 ) Plac Miasta Warsz.    |
| 2781 Krupski                | 2811a )                      |
| 2782a Scheneich             | 2811b) Place Banku Polskiego |
| 2782b Bauer                 | 2812a)                       |
| 2783 Miedzielskiego Sukces. | 2812b)                       |
| 2784 Pl. Bielskiego Sukc.   | 2812c) Banku Polskiego       |
| 2785) Banku Polskiego       | 2812d)                       |
| 2786)                       | 2812e Banku Polskiego        |
| 2787a Pl. Wysłockiego       | 2813) Czemskiego Sukcess.    |
| 2787b) Pl. Banku Pols.      | 2814)                        |
| 2788 )                      | 2815 Kozicki                 |
| 2789 Pl. Miasta Warszawy    | 2816a Nowarski               |
| 2790 Jankowska              | 2816b Rządowy                |
| 2791 Goldapfel              | 2817 Rywacki                 |
| 2792 Rejnsmidt              | 2818)                        |
| 2793 Markowski              | 2819) Banku Polskiego        |
| 2794a Grabowski             | 2820)                        |
| 2794b Plac Miasta Warszawy  | 2821 Pl. Komornickięj        |
| 2795 Bednarski              | 2822 Milewski                |
| 2796 Plac Deduchowskiego    | 2823 Plac Miasta Warszawy    |
| 2797 — Hempla               | 2824 Wiśniewski              |
| 2798 — Schmidta             | 2825)                        |
| 2799 Drużyński              | 2826) Plac Miasta Warszawy   |
| 2800a Plac Banku Polskiego  | 2827)                        |
| 2800b — Miasta Warszawy     |                              |

- |        |                        |        |                      |
|--------|------------------------|--------|----------------------|
| 2828   | Sokołowski             | 2860   | Jabłońska            |
| 2829)  | Liedtke                | 2261   | Staniszewski         |
| 2830)  |                        | 2862)  |                      |
| 2831   | Gebetner               | 2863)  | Stalewski            |
| 2832   | Plac Miasta Warszawy   | 2864)  |                      |
| 2833   | Kosiński               | 2865   | Gąsowski             |
| 2834   | Stalewski              | 2866   | Rychter              |
| 2835   | Niemczyk               | 2867)  | Jeszke               |
| 2836   | Zwierzchowska          | 2868)  |                      |
| 2837   | Niewiarowski           | 2869   | Plac Miasta Warszawy |
| 2838   | Krochmalska            | 2870)  | Banku Polskiego      |
| 2839   | Niewiarowski           | 2871)  |                      |
| 2840   | Janower                | 2872   | Wesołowska           |
| 2841   | Daniłow                | 2873   | Baustjan             |
| 2842   | Kozicki                | 2874a) | Anasiński            |
| 2843   | Rządowy                | 2874b) |                      |
| 2844)  | Pl. Boutiagin          | 2874c  | Miasta Warszawy      |
| 2845)  |                        | 2875   | Podleśny             |
| 2846a) | ) Krol                 | 2876   | Ceglarski            |
| 2846b) |                        | 2877   | Ostrowski            |
| 2846c  | Wojtowski              | 2878   | Tylburg              |
| 2846d  | Kwiatkowski            | 2879   | Suchyński            |
| 2847   | Kaznitz                | 2880   | Włodarski            |
| 2848   | Regulski               | 2881)  |                      |
| 2849)  | Beker i Rauszer        | 2882)  | Bohte                |
| 2850)  |                        | 2883   | Krzykowska           |
| 2851   | Plac Podbielskiego     | 2884   | Kalinowska           |
| 2852   | Burzyński              | 2885   | Stanek               |
| 2853   | Ogilba                 | 2886   | Tylburg              |
| 2854   | Plac Anasińskiego      | 2887   | Czerski              |
| 2855   | — Miasta Warszawy      | 2888   | Bohte                |
| 2856   | Wojtasiewicz           | 2889   | Gondecki             |
| 2857   | Grabowski              | 2890   | Rządca               |
| 2858   | Kościół Sgo Kazimierza | 2891   | Salwiński            |
| 2859   | Glatenberg             | 2892   | Lewandowski          |

- |        |                         |        |                     |
|--------|-------------------------|--------|---------------------|
| 2893)  |                         | 2921 ) |                     |
| 2894)  | Radzyński               | 2922a) | Janasz Józef        |
| 2895   | Mrozowski               | 2922b) |                     |
| 2896   | Rejer Julia             | 2923 ) |                     |
| 2897   | Majbaum                 | 2924   | Gezundheit          |
| 2898   | Lewiński                | 2925   | Janasz Markus       |
| 2899   | Pl. Inst. S. Kazimierza | 2926   | Janasz Józef        |
| 2900   | Piótrowska              | 2927a  | Łapiński            |
| 2901   | Chorążewicz             | 2927b  | Lubieniecki         |
| 2902)  |                         | 2928   | Lotringer           |
| 2903)  | Brodzki                 | 2929a  | Alter               |
| 2904)  |                         | 2929b) | Turkieltaub         |
| 2905   | Plac Gaduszewskiego     | 2930a) |                     |
| 2906   | Nowakowskich Sukcess.   | 2929c) | Bille               |
| 2907)  |                         | 2930b) |                     |
| 2908)  | Cukerhorn               | 2931   | Flajszer            |
| 2909   | Bruszewski              | 2932   | Epstein Zimmel      |
| 2910   | Rząd. Koszary           | 2933   | Lewenberg           |
| 2911a) |                         | 2934   | Rządowy             |
| 2912a) | Sommer                  | 2935)  | Wertheim            |
| 2911b) |                         | 2936)  |                     |
| 2912b) | Stejn Keller            | 2937   | Epstein Zimmel      |
| 2913a) |                         | 2938   | Roszkowski          |
| 2913b) |                         | 2939   | Plac Ludeni         |
| 2914 ) | Epstein                 | 2940)  | Tomaszewska         |
| 2915   | Janasz Józef            | 2941)  |                     |
| 2916   | Janasz Mindla           | 2942)  | Szultz              |
| 2917)  |                         | 2943)  |                     |
| 2918)  | Rząd. Magaz. Solny      | 2944   | Dyżewski            |
| 2919)  |                         | 2945   | Grosser             |
| 2920a  | Koś. i Kla. Ks. Trynit. | 2946   | Pl. Miasta Warszawy |
| 2920b  | Hirszman i Kijewski     | 2947a  | Humel               |
|        |                         | 2947b  | Grosward            |
|        |                         | 2948   | Roszkowski          |



- |        |                            |        |                          |
|--------|----------------------------|--------|--------------------------|
| 2949)  | } Janasz Józef             | 2982b) | } Pl. Lewińskiej.        |
| 2950)  |                            | 2983)  |                          |
| 2951)  |                            | 2984a) |                          |
| 2952)  | 2984b)                     |        |                          |
| 2953)  | } Janower                  | 2985)  | Banku Pols.              |
| 2954)  |                            | 2986)  | J. C. K. M.              |
| 2955)  | Bokhan                     | 2987a) | J. C. K. M. Łazienki     |
| 2956)  | Małachowski                | 2987b) | Rzą. Obserw. Astron.     |
| 2957)  | Jasiński                   | 2987c) | Rzą. Koszary Ułańskie    |
| 2958)  | Plac Miasta Warszawy       | 2988)  | Bankowski                |
| 2959)  | } Steinkeller              | 2989a) | Pawłowski                |
| 2960)  |                            | 2989b) | Penelis Sukcess.         |
| 2961)  | Plac Wilsohna              | 2990)  | } Plac Janasza           |
| 2962)  | } Plac Kijewskiego         | 2991)  |                          |
| 2963)  |                            | 2992)  | } Ostrowski              |
| 2964)  | 2993)                      |        |                          |
| 2965)  | Plac Banku Pols.           | 2994)  | Tworowski                |
| 2966)  | } Jerzyński                | 2995)  | Epstein Zimel            |
| 2967)  |                            | 2996)  | Lewenberg                |
| 2968)  | Plac Brackiego             | 2997)  | Szymanowski              |
| 2969)  | — Puczyńskiego             | 2998)  | Epstein Zimel            |
| 2970)  | } Bruck Wiktorja           | 2999)  | Zyglerowa                |
| 2971)  |                            | 3000)  | Munich                   |
| 2972)  | Pl. Kijewskiego i Hirszman | 3001)  | Roszkowski               |
| 2973)  | } Banku Polskiego          | 3002)  | Szultz                   |
| 2974a) |                            | 3003)  | Grosser                  |
| 2974b) |                            | 3004)  | Szermer                  |
| 2975)  | } Milkuszyc                | 3005)  | } Jeziorański            |
| 2976)  |                            | 3006)  |                          |
| 2977)  | Harkowski                  | 3007)  | } Rzą. Koszarz Kiresjer. |
| 2978)  | Plac Miasta Warszawy       | 3008a) |                          |
| 2979)  | — Steinkellera             | 3008b) |                          |
| 2980)  | } Pl. Lewińskiej           | 3008c) | Rządowy                  |
| 2981)  |                            | 3009)  | Morawski                 |
| 2982a) | Czarnecki                  | 3010)  | Maciejewski              |

- |       |   |        |                         |
|-------|---|--------|-------------------------|
| 3011  | Plac  | 3044   | Modzelewski             |
| 3012  | Rządowy   | 3045   | Plac                    |
| 3013  |   | 3046   | Bauer                   |
| 3014  | } Koszary Huzarskie                                   | 3047   | Anyżewski               |
| 3015  |   | 3048   | Zurowski                |
| 3016  |   | 3049   | Okoński                 |
| 3017  |   | 3050   | Sager Justyna           |
| 3018  |   | 3051   | Hanen                   |
| 3019  |   | 3052   | Bazylier                |
| 3020  | Porzycki  | 3053   | M. War. Rogatki Jerozo. |
| 3021  | Zukowski  | 3054   | Muszyńska               |
| 3022  | Sokołowski  | 3055   | Jankowski               |
| 3023  | Gutzstad  | 3056   | Goldblat                |
| 3024  | Rządowy   | 3057   | Jezierska               |
| 3025  | Kruto   | 3058a  | Brudel                  |
| 3026  | Plac Miasta Warszawy                                  | 3058b  | Zawadzka                |
| 3027  | Epstein Adam  | 3059   | Bajkowska               |
| 3028  | Kalkulator  | 3060   | Plac Zawadzkiego        |
| 3029  | Sokołowski  | 3061   | Goldszal                |
| 3030  | Gąsior  | 3062   | Kalinowski              |
| 3031) | } Kestenbaum  | 3063   | Geber                   |
| 3032) |   | 3064   | Plac                    |
| 3033  | Jeziorański   | 3065   | Smoniewska              |
| 3034  | Szpecht   | 3066)  | } Czapskich Sukcess.    |
| 3036  | Plac Wertheima  | 3067)  |                         |
| 3036  | Makowski  | 3068)  |                         |
| 3037  | Altern  | 3069a  | Cegiel. Mikulskiego     |
| 3038  | Wiśniewski  | 3069b) | } Ceg. Sielskiego       |
| 3039) | } Pl. Kohna   | 3069c) |                         |
| 3040) |   | 3070   | Plac Piotrowskiego      |
| 3041a | Gajzmera Sukcess.                                     | 3071a  | Piotrowski              |
| 3041b | Rządowy, fabryka odle.<br>żelaz. i machin Banku Pols. | 3071b  | Stefanowicz Teofila     |
| 3042  | Plac Miasta Warszawy                                  | 3071c  | Völker                  |
| 3403  | Szychta   | 3071d  | Kuferski                |
|       |   | 3071e  | Bańkowski               |

- |       |                          |        |                           |
|-------|--------------------------|--------|---------------------------|
| 3071f | Ablik Rozalja            | 3095   | Szulaga                   |
| 3071g | Przygocki                | 3096   | Dom przytułku Izraelitów  |
| 3071h | Sosnowski                | 3097)  | Abrahamsohn               |
| 3071i | Zuchowicz                | 3098)  |                           |
| 3072b | Miasta War. Rogat. Wol   | 3099   | Gadomski                  |
| 3072a | Klimkiewicz Karolina     | 3100   | Milewski                  |
| 3073  | Rabów Marja              | 3101a  | Magdalińska               |
| 3074  | Grąbowskich Sukcess.     | 3101b  | Domański                  |
| 3075  | Lachotycki               | 3102   | Dom Przytułku i Pracy     |
| 3076) |                          | 3103   | Klimkiewicz               |
| 3077) | Kaczorowski              | 3104   | Pl. Biernackiego Sukces.  |
| 3078) |                          | 3105   | Pl. Zajązkowskich Suk.    |
| 3079  | Jezierski                | 3106a  | Zakrzewski                |
| 3080) |                          | 3106b  | Smętarz Ewang. Refor.     |
| 3081) | Pilarska                 | 3106c  | Wanke                     |
| 3082) |                          | 3106d  | Kaplica i Smęt. Ewan-     |
| 3083) | Daniel Wilhelmina        |        | geličko-Augsbur. wyznania |
| 3084  | Pl. Biernackiego Sukces. | 3106e  | Bębnowski                 |
| 3085  | Haluf                    | 3106 f | Lindner                   |
| 3086  | Ohm                      | 3106g  | Klaus                     |
| 3087  | Bagińska                 | 3106h  | Pl. Biernackiego Sukc.    |
| 3088  | Tomkiewicz               | 3106 i | Sieradzki                 |
| 3089  | Przyborowski             | 3106k  | Smęt. Wyzn. Mojżesz.      |
| 3090a | Kautszke Henrietta       | 3106 l | Lindner                   |
| 3090b | Klejman                  | 3106 l | Pl. Biernackiego Sukc.    |
| 3090c | Przyborowski             | 3106m  | Weigt                     |
| 3091a | Ładziński                | 3106n  | Kühn                      |
| 3091b | Furmankiewicz            | 3106 o | Szczepiński               |
| 3091d | Plac Pilarskiego         | 3106p  | Thiel                     |
| 3091  | Krajewski                | 3106s  | Szłupowicz                |
| 3092a | Aniołkowska              | 3106 t | Szczeciński               |
| 3092b | Szepke                   | 3106u  | Zuchner                   |
| 3092) |                          | 3106w  | Lindner                   |
| 3093) | Jezierski                | 3106x  | Ewler                     |
| 3094  | Cerański                 |        |                           |

- |                                |                              |
|--------------------------------|------------------------------|
| 3106y Lindner                  | 3108 Werlich                 |
| 3106z Szczeciński              | 3109 Zambrzycki              |
| 3106aa Just                    | 3110 Mikulski                |
| 3106bb Grzegorzewskich Suke.   | 3111a Barański               |
| 3106cc Jaskulska               | 3111b Piolunowski            |
| 3106dd Szymanowski             | 3111c Og. Ohma               |
| 3106cc Obrębski                | 3112a Magnuski               |
| 3106ff Anders                  | 3112b Og. Ohma               |
| 3106gg Pl. Biernackiego Suke.  | 3113a) Thiel                 |
| 3106hh Cerański                | 3113b) Thiel                 |
| 3106ii Siegert                 | 3114) Łędzki                 |
| 3106ll                         | 3115) Daniel Wilhelmina      |
| 3106ll } Pl. Biernackiego Suk. | 3116a Daniel Wilhelmina      |
| 3106mm } Pl. Biernackiego Suk. | 3116b Janczura               |
| 3106nn }                       | 3117)                        |
| 3106 oo Waszajdys              | 3118) Pl. Biernackiego Suke. |
| 3106 oo Stempel                | 3119)                        |
| 3106 pp) Pl. Biernackiego Suk. | 3120)                        |
| 3106rr)                        | 3121) Zajęte na Cytadłę      |
| 3106tt Elsner                  | 3122)                        |
| 3106ss Sobierajska             | 3123 Rządowe                 |
| 3106uu Hagen                   | 3124 Pl. Bokhan              |
| 3106ww Sznajder                | 3125 Schmideberg             |
| 3106xx Michaelis               | 3126 Kohn                    |
| 3106xx Napral                  | 3127) Murzynowska            |
| 3106zz Pl. Szymanowski         | 3128)                        |
| 3106aaa Anders                 | 3129 Michałowskiego Sukces.  |
| 3106bbb Wurst                  | 3130 Schoepe                 |
| 3106ccc Kerszt                 | 3131 Ciechanowski            |
| 3106xxx Pawłowski              | 3132 Pl. Miasta Warszawy     |
| 3106 Steinmetz                 | 3133a Ciechanowski           |
| 3107a Bogdański                | 3133b Wejnert                |
| 3107b Niwiński                 | 3134a Schoepe                |
| 3107c Włodkowski               | 3134b Mauersberger           |
| 3107d Siedlanowska             | 3134c Mia. War. Rog. Marym.  |

3134d Rząd. Przykomórek Cel.	21c Angelewska
3135 Ostrowski	22 Gajkowski
3136 Toruński	23 Jasiński
3137 Ciechanowski	24 Graff
3138 Huhle wdowa	25 Miasta Warsza. mieszkanie Ks. Kapelana
3139) Zajęte na Cytadele	25b Hochglobe
3140) Za Rogatkami Powązkowskiemi	25c Karwacki
Posesje od Nr. 1 do 19 należą do Gminy Powązek, do miasta zaś następujące:	26a Kościół i Smetarz Powąz.
	26b Scisłowski
	26c Rządowy
	27a Banku Polskiego
20 Kukurowicz	27b Zingier
21a Rządca	28 Gajkowski
21b Plotnicki	29 Opieliński
	30 Og. Angelewskiéj

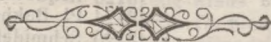

# WŁAŚCICIELE DOMÓW

przedmieścia Pragi

Numerami kolejnymi umieszczeni.

- |   |  |
|---|--|
| 8 Kościółek Loretński                       | 59 Pl. Zabrockiego                                     |
| 35 Pl. Szyrkiewiczowięj                     | 60 „ Dąbrowskiego                                      |
| 36 „ Gąsiewicza                             | 61 „ Schwartza   |
| 37 „ Pergałowskięj                          | 62 „ Brzezińskich Sukces.                              |
| 38a „ Troszczyńskiego                       | 63 „ Kohna Sukces                                      |
| 38b Głowacka                                | 64 „ Lewarskich Sukces.                                |
| 39 Kierszensztein                           | 65a Rapiejewski  |
| 40 Sadowska                                 | 65b) Pl. Kwiatkowskiego                                |
| 41 Bórowiecki                               | 66a) Pl. Bartoszewicza                                 |
| 42 do 47 Pl. należące do Zarządu Wojskowego | 67 Pl. Bartoszewicza                                   |
| 48 Pl. Kaufmana Sukces.                     | 68a) Pergałowska                                       |
| 49 Karkowska                                | 68b) Pergałowska                                       |
| 50) Plac Szymanowskiego                     | 70a Pl. Grabowskich Sukces.                            |
| 51) „ Pergałowskięj                         | 70b „ Rządowy  |
| 52 „ Pergałowskięj                          | 71 Rządowy   |
| 53 Dzieciołowska                            | 78 <sup>I</sup> / <sub>2</sub> Rogatki St. Petersburg. |
| 54 Pl. Bartoszewicza                        | 78b Pl. Krzyżanowskięj                                 |
| 55 Rejchert                                 | 78c „ Wilsohna   |
| 56 Pl. Karpińskich Sukces.                  | 79 „ Pniewskiego                                       |
| 57a) Pl. Wiśniewskich Sukc.                 | 80) „ Do zarządu Wojskowego należące                   |
| 57b) „                                      | 81) „  |
| 58 Sandman                                  | 82) „  |

- |  |                              |
|--|------------------------------|
| 83 Lutostański                             | 123 Pl. Budnego              |
| 84 Rembelski                               | 126 Kulesza                  |
| 85 Pl. Ryflinga Sukces.                    | 127 Pl. Grabowskich Sukces.  |
| 86 Stawskich Sukces.                       | 129 Furwerk                  |
| 87a Lenarskich Sukces.                     | 133 Pl. Wojciechowskich Suk. |
| 87b Pl. Otomańskiego                       | 136 „ Miasta Warszawy        |
| 89 Twardo                                  | 137 „ Pergałowskiej          |
| 90 Górski                                  | 138 Jasiński                 |
| 91 Górski                                  | 139)                         |
| 92 Prosower                                | 140) Lakowska                |
| 93 Dantzigerkorn                           | 141)                         |
| 94 Sienkiewicz                             | 142) Kozikowski              |
| 95 Pl. Szuldberga                          | 143 Sikorski                 |
| 96 Pl. Do Zarządu Wojsko-<br>wego należący | 144 Chądzyński               |
| 98 Wasik Magdalena                         | 145 Gradzikiewicz            |
| 100 Pl. Grabowskich Sukces.                | 146 Szachmaczyński           |
| 102 Szram Różalja                          | 147 Kwiatkowski              |
| 103 Pl. Barcińskich Sukces.                | 148 Grabowski                |
| 104 „ Kubika                               | 149 Wajchenberg              |
| 105 „ Dantzigerkorna                       | 150a Pl. Flatowa             |
| 106 Zakrzewska                             | 150b Goldsztein              |
| 107 Szlenkier                              | 151 Wardak                   |
| 108 Gundelach                              | 152 Kelerman                 |
| 109 Piętka                                 | 153 Pozner                   |
| 110 Sawicka                                | 154 Minter                   |
| 111 Pl. Kruszewskiego                      | 155a)                        |
| 115a „ Slusarskiego                        | 155b) Paluski                |
| 115b „ Domańskiego                         | 156a)                        |
| 116 Lenarska                               | 156b) Pruszak                |
| 118 Iwanowicz                              | 157)                         |
| 119 Lawenko                                | 158 Bolesta                  |
| 120 Pl. Budnego                            | 159) Ulbricht Antonina       |
| 121 Schuldberg                             | 160)                         |
| 122 Wardak                                 | 161 Tyłowiecki               |
|  | 162 Deduchowski              |

- |                             |                               |
|-----------------------------|-------------------------------|
| 163 Sendyk Fajga            | 199 Pla Rzecznika Sukces.     |
| 164a) Wildenhorn            | 203 „ Bienkowskiego           |
| 164b)                       | 204 Kabatnik                  |
| 165 Morantowicz             | 205 Osiniski                  |
| 166a) Hreczyna              | 206 Jezierska                 |
| 166b)                       | 207 Rączkiewicz               |
| 167 Pl. Kohna               | 208a)                         |
| 168 Gaduszewski             | 208b) Malinowski              |
| 169a Bornsztein             | 208c)                         |
| 169b Włodawer               | 209 Piskowski                 |
| 170 Słupska                 | 210a Kohn                     |
| 171 Czechowicz i Hreczyna   | 210b Mia. War. Rogat. Ząbkow. |
| 172 Konaszewski             | 211a Sznapman                 |
| 173) Peretz                 | 211b Achtenberg               |
| 174)                        | 211c Kasperska                |
| 175a) Walaszyński           | 211d Galicki                  |
| 175b)                       | 211e Sznapman                 |
| 178 Flusfeder               | 212a Baar                     |
| 179 )                       | 212b ) Gelasener              |
| 180a) Pl. Miasta Warszawy   | 213 )                         |
| 180b Rubinsztejn            | 214a) Puźlewiczowa            |
| 180c Dąbrowski              | 214b)                         |
| 180d Plac Miasta Warszawy   | 215 Gumowska                  |
| 182a Bóznica Wyzn. Mojżesz. | 216a Hreczyna i Czechowski    |
| 182b Taubwurtzel            | 216b Podbielska               |
| 189 Daleckich Sukces.       | 217 Zabrocki                  |
| 190 Gotzman                 | 218 Kurowski                  |
| 191 Żygardłowicz            | 219 Wajsblat                  |
| 192 Sandman                 | 220 Golański                  |
| 193 Niedźwiecki             | 221 Dresser                   |
| 194 Frydel Katarzyna        | 222 Brandyszewski             |
| 195 Szulborski              | 323 Gezundheit                |
| 196 Pl. Paszteina           | 224a Potapinko                |
| 197 „ Bienkowskiego         | 224b Kruszewski               |
| 198 „ Miłobędzkich Sukces.  | 225 Mściwojewska              |



- |       |                         |       |                                  |
|-------|-------------------------|-------|----------------------------------|
| 226a) | Schoenberg              | 252   | Rajsnerowa                       |
| 226b) |                         | 253   | Osipów                           |
| 227a) | Twardo                  | 254a) |                                  |
| 227b) |                         | 254b) | Plac Mściwojewskiej              |
| 228   | Dom modlitwy Wyz. Mojż. | 254c) |                                  |
| 229   | Pl. Marczewskiego       | 254d) |                                  |
| 230   | „ Skiwińskiego          | 255   | Plac Wigdora Sukces.             |
| 231   | Bogdański               | 268   | Piekrzewicz Marja                |
| 232a) | Wardak                  | 269   | Pieszkowski                      |
| 232b) |                         | 270   | Obrębski                         |
| 233   | Skiwiński               | 310   | De Lange Natalja                 |
| 234   | Dowgiało                | 311   | Bruszewski                       |
| 235   | Pl. Piotrowskiego       | 312   | Pl. Baranowskich Suke.           |
| 236   | Przeradzki              | 371)  | Flusfeder                        |
| 237   | Krzyżanowski            | 372)  |                                  |
| 238a) | Rog. Moskiewskie        | 374   | Miasta Warszawy                  |
| 238b) |                         | 375   | Baranowskich Sukces.             |
| 238c) | Kruszewski              | 376   | Kosiński                         |
| 238d) | Rakowski                | 377   | Szubiakiewicz                    |
| 239   | Lubański                | 378   | Mikulskich Sukces.               |
| 240   | Pl. Domowskiéj          | 379   | Skibniewski                      |
| 241   | Czyżewski               | 380   | Pl. Janasza                      |
| 242   | Godziński               | 385   | Ulrich                           |
| 243)  |                         | 387   | Maciejewska                      |
| 244)  | Korzeniewski            | 388   | Kurowski                         |
| 245   | Plac Miasta Warszawy    | 389   | Frantzkie                        |
| 246a) | Pl Schoenberga          | 390   | Scholtze                         |
| 246b) |                         | 391a  | Schuldberg                       |
| 247)  |                         | 391b  | Pl. Kruszewskiego                |
| 248)  | Kruszewski              | 392   | Strażnica Ogniowa i Ko-<br>szary |
| 249a) | Sonenberg               | 397   | Scholtze                         |
| 249b) |                         | 398   | Mrozowski                        |
| 250a) | Faingritz               | 399   | Kamiński                         |
| 250b) |                         | 401   | Okuliński                        |
| 251   | Pl. Jesionowskiéj       |       |                                  |

403 Bardiower  
 404 Szubiakiewicz  
 405 Nowicki  
 406) Plac Skoryny  
 467)  
 408 Fajans  
 409 Skoryna  
 414 Miasta Warszawy  
 415a Rząd. Odwach  
 415b Rząd. Magazyn Wojskowy  
 415c Rząd. Piekarnia Wojsko.  
 415d)  
 415e) Rząd. Koszary Wojsko.  
 415f)  
 415g Magazyn Mostowy  
 416 Hopfenstand  
 417a Krzesikowa  
 417b Grabowski

418a Węda  
 418b Rozenowa  
 419a Barcikowski  
 419b Rząd. Łaźnia Wojskowa  
 420 Hartman  
 428 Sznapan  
 433 Pl. Willert Anny  
 500 Farnich

### Za Rogatkami Żąbkowskimi.

1 Garczyński  
 2 Schoenberg  
 3 Plac Dąbrowskiego  
 4 „ Kosińskich Sukces.  
 5 Murawski  
 6 Plac Mściwojewskiej

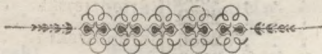

## SPIS ALFABETYCZNY

## Właściciele Domów miasta Warszawy:



Aberfels . . . . .	1477	Arnofeld . . . . .	1200
Ablik Rozalja . . . . .	(1226 3071b)	Askanajzer . . . . .	1460 (2446)
Abrahmsohn . . . . .	(3097 3098)	Axman . . . . .	(2447)
Ackerman . . . . .	1714b	Baum Magdalena . . . . .	45
Adolf . . . . .	1081	Babska . . . . .	93
Adrjańska . . . . .	1535	Barański . . . . .	152
Altern . . . . .	(2929a 3037)	Bałdycki . . . . .	196
Altfegier . . . . .	( 212 213)	Bartodziejski . . . . .	(202 911)
d'Alfonce . . . . .	1668	Baranowski . . . . .	349 (1851)
Anders . . . . .	2252	Baumgart . . . . .	2188 (2611)
Anders . . . . .	2486		2612
Anders . . . . .	3106ff		2622
Anasiński . . . . .	(2874a 2874b)	Banzemer . . . . .	2624 (2648)
Andruskiewiczowa . . . . .	1185		2813
Antonowicz . . . . .	1207		(2814)
Anyżewski . . . . .	3047	Baum . . . . .	603
Aniolkowska . . . . .	3092a	Batkowski . . . . .	2251
Aolizini . . . . .	144	Barbarski . . . . .	1607
Arensztein . . . . .	2278	Baranowski . . . . .	1646
Arnhold . . . . .	1147c	Bagdach . . . . .	1612

Bagdach . . . . .	1662		1779
Bauman . . . . .	1675		1934ab
Bankowski . . . . .	2988		2540
Bauer . . . . .	3046	Bein . . . . .	2541
Bazylier . . . . .	3052		1930
Bajkowska . . . . .	3059		1929
Barczyński . . . . .	1255	Benc Zuzanna . . . . .	1684c
Baranowska . . . . .	1347c	Berger . . . . .	1584
Bauer . . . . .	2782b	Beldykowska . . . . .	1219c
Baustjan . . . . .	2873	Belejowski . . . . .	671
	( 636	Bętkowski . . . . .	1254
Barandon . . . . .	( 637	Bernhard . . . . .	2768
Bartoszewski . . . . .	2705	Becker i Rauszer . . . . .	(2849
	(2739		(2850
Bauerfeind . . . . .	(2740		480
Baustjan . . . . .	1376	Belli . . . . .	487
Bartz . . . . .	1377		1237
Bajer . . . . .	1401		1238
	(1415	Bednarski . . . . .	(2678a
Bagiński . . . . .	(1449b		(2795
Babicki . . . . .	1758b	Belżyński . . . . .	( 756
	( 739		( 812
Baracz . . . . .	( 940	Bersohn . . . . .	795
Barszczewski . . . . .	2214a	Bernsztein . . . . .	796
Bauerertz . . . . .	2214e	Bereksohn . . . . .	803
Bandtke (wiatrak) . . . . .	2220f	Benecke . . . . .	805
Balaszynków . . . . .	2379	Becker . . . . .	828
Bagińska . . . . .	3087	Bergsohn . . . . .	1059
Barański . . . . .	3111a		2072
Bajer . . . . .	686	Bereksohn . . . . .	(2082
Bankowski . . . . .	3071e		(2116
Baraban . . . . .	868		(2117
Becker . . . . .	306	Bereksohn . . . . .	2259
Betjej . . . . .	1859	Berger . . . . .	2175a
Belkie . . . . .	576	Becker . . . . .	2404

Becher . . . . .	2454	Blum . . . . .	385
Becker . . . . .	701c	Blum . . . . .	436
Bębnowski . . . . .	3106e	Blumengart . . . . .	1213
Białobrzeski . . . . .	83	Blumberg . . . . .	2322
Białowąs . . . . .	1889		( 452
Białostocki . . . . .	1805	Bleszyński . . . . .	( 586b
Bieliński . . . . .	126	Błoński . . . . .	917
Biernacki . . . . .	(600c	Boneberger Sukc. . . . .	183
	(600f	Bolermanowa . . . . .	295
Bierman . . . . .	432		( 301
Bieniecki . . . . .	2711	Bolerman . . . . .	( 525
	(2722	Boretti . . . . .	333
Biedrzycki . . . . .	(2723	Borzysławski . . . . .	318
Bielecki . . . . .	1008b	Boretti . . . . .	1864
Bienkowski . . . . .	1038	Bochme . . . . .	1862
Biernacki . . . . .	2226	Bolha . . . . .	2614
Biertümpfel . . . . .	2427	Bokhan . . . . .	545
	(1258d	Bobbego Sukces. . . . .	596
Bürger . . . . .	(1259c	Bogucki . . . . .	2555c
Binkowski . . . . .	1914	Boczkowski . . . . .	1690
Bitschan . . . . .	574	Bobiński . . . . .	1692
	(1948	Bokhan . . . . .	2955
Biro . . . . .	(2526	Borkiewicz . . . . .	1743
Bilski . . . . .	1634	Bobiński . . . . .	1298a
	(2929e		(1298b
Bille . . . . .	(2930b		(2881
	(1358b	Bohte . . . . .	(2882
Billich . . . . .	(1359		(2888
Birausz . . . . .	1481	Bogatko . . . . .	1295
Bitner . . . . .	2435	Bock Karolina . . . . .	1338
Billing Sabina . . . . .	676	Bonetti . . . . .	1356
Bluma Sukces. . . . .	51		( 476b
	( 296	Bock . . . . .	( 477a
Blum . . . . .	( 300a		
	( 527	Bogatko . . . . .	628
Blaufeld . . . . .	2758	Borowski . . . . .	1063

Boudel . . . . .	1080	Brun . . . . .	466
Borensztejn . . . . .	1199	Braun . . . . .	2659
Borowiecki . . . . .	1212	Brudkowski . . . . .	2669
Borowska . . . . .	1229	Brunwein . . . . .	473b
Bonecki . . . . .	1408		( 315
Bobrzyńska . . . . .	1429	Brożyna . . . . .	(2553
Bogus Marja . . . . .	1478	Brückman . . . . .	1497
Bogdaszewski . . . . .	1505 <sup>d</sup>	Bruder . . . . .	823
Boem . . . . .	855	Broncel . . . . .	1010
Boewenze . . . . .	1685	Braun . . . . .	1055 <sup>c</sup>
Bogdański . . . . .	( 906		(1005
	(3107 <sup>a</sup>	Brinkenhof . . . . .	(1006
Boehm . . . . .	2075		(1125
Boretti . . . . .	2077		(2141
Bogdański . . . . .	1441	Braclawski . . . . .	(2142 <sup>a</sup>
Bogdański . . . . .	2333		(2142 <sup>b</sup>
Bogusławski . . . . .	2382	Brandysz . . . . .	2359
Bogdańskich Sukc. . . . .	2431	Broczkowski . . . . .	2360
Borkowska . . . . .	2461	Brenerta Sukces. . . . .	673 <sup>a</sup>
	(2582	Brüner . . . . .	2475
Bronz-Pessa . . . . .	(2583	Brzezińska . . . . .	135
Braun Ludwika . . . . .	1803	Brzeziński . . . . .	585
Braun Sukces. . . . .	2285		(1768
Brüner . . . . .	1800		(2143
	(1735	Brzeziński . . . . .	(2144
Bruck Wiktorja . . . . .	(2970		(2145
	(2971		(2217 <sup>b</sup>
Brudel . . . . .	3058 <sup>a</sup>	Brzeziński . . . . .	1101
Bromirski . . . . .	1346 <sup>b</sup>		(1473
Brylski . . . . .	1561	Brzezińska . . . . .	(1474
Brygiewicz . . . . .	2778		( 915
Brodzki . . . . .	(2902	Brzeziński . . . . .	( 916
	(2903	Brzezińska , . . . .	946
Bruszewski . . . . .	2909	Brzeziński . . . . .	968
Brudkowski . . . . .	376	Brzez Ński . . . . .	675

Brzozowski . . . . .	1764	Charczewski . . . . .	2256
Brzeska . . . . .	1608	Chachołowicz . . . . .	1563
Brzozowska . . . . .	1532	Chantower . . . . .	1058
Brzozowski . . . . .	447	( 870	
Brzozozowski . . . . .	614h	Chmielewski . . . . .	( 871
Buchaldyn . . . . .	341	Chodniewicz . . . . .	1271
Bujno . . . . .	497c	(2743	
Bujno . . . . .	1730	Chodkowski . . . . .	(2749
Burchard . . . . .	358	Chorażewicz . . . . .	2901
( 597		(2476	
Budzyński . . . . .	( 598	Chraszczewski . . . . .	(2477
Buczyński . . . . .	2170	Cieślewski . . . . .	250
Buchwałd . . . . .	2173	Ciesielski . . . . .	2239
Budziszewski . . . . .	671b	Cieslakiewicz . . . . .	2562
Bukowiecki . . . . .	866	Cieleska . . . . .	1346a
Buczko . . . . .	872	Ciechomski . . . . .	2718
( 154		Cielemecka . . . . .	1235
Burzyński . . . . .	(2852	Ciechanowski . . . . .	1077c
Bychawski . . . . .	17	(2114b	
Bystrzycka . . . . .	1695	(3131	
Całczyńska . . . . .	1208	Ciechanowski . . . . .	(3133a
Celmer . . . . .	97	(3137	
Celiński . . . . .	1355	Cienkuszewski . . . . .	2209
( 448		Cienkuszewska . . . . .	2231
Celińska . . . . .	( 449	Ciecierski . . . . .	2281a
Ceglarski . . . . .	2876	Cichocki . . . . .	1632
(3094		Cichocki . . . . .	2347
Cerański . . . . .	(3106hh	Cichocki . . . . .	1526
Cętkowski . . . . .	2450	Ciszewski . . . . .	1129
(2453b		Cichocka . . . . .	723
Cętkowski . . . . .	(2506	Cichocki . . . . .	611
(2514		Collia Elżbieta . . . . .	2680
Charzewski . . . . .	346	(2907	
Chevalier . . . . .	1827	Cukerhorn . . . . .	(2908
Charczewski . . . . .	2255	Cybulski . . . . .	59

Cybulska . . . . .	219	Danielski . . . . .	(471a
Cybulski . . . . .	375	Danielski . . . . .	(471b
Cybulski . . . . .	1553		(1409
Cybe (Wiatrak) . . . . .	2220e	Danziger . . . . .	(2112
Czartoryjski . . . . .	538		(2124
Czarneckich Sukces. . . . .	1796a	Danielski . . . . .	742
Czasny . . . . .	1630		(3082
Czarnecki . . . . .	1725	Daniel Wilhelmina . . . . .	(3083
Czarnecki . . . . .	2982a		(3116a
Czarnecki . . . . .	1000	Dawidowicz . . . . .	2313c
Czarnowski . . . . .	2230	Dąbkowski . . . . .	39
Czajewicz . . . . .	1323	Dąbrowska . . . . .	53
		Dąbrowski . . . . .	1819
Czajkowska . . . . .	( 867a	Dąbrowska . . . . .	1413
	( 867b	Dąbrowska . . . . .	2099
Czajkowska . . . . .	1128	Dąbrowski . . . . .	2212
Czapliński . . . . .	787	Dąbrowskich Sukces. . . . .	1833
Czajkowski . . . . .	2307a	Dekert . . . . .	75
Czekierski . . . . .	1853	Demby . . . . .	817
	( 992b	Dejnert . . . . .	1082
Czerski . . . . .	(2887	Deubel . . . . .	1273
		Dębicki . . . . .	626
Czechowska . . . . .	1118a	Dębski . . . . .	931
Czerwiński . . . . .	1175	Dębski . . . . .	2076
Czertwertyńskich Sukc. . . . .	1821		(2054
Czepiński . . . . .	1447	Diehl . . . . .	(2145
Czosnowski . . . . .	1665	Diehl . . . . .	260
	( 361		(220
Czyżewski . . . . .	(1849	Diermajer . . . . .	(221
	(1888	Dückert . . . . .	556
Daniel . . . . .	(1894	Ługosiewicz . . . . .	1262
Daar . . . . .	483	Łuszczyński . . . . .	473 c
Daszewski . . . . .	1574a	Łobrzański . . . . .	1614
Daszewski . . . . .	1316		(455
Daniłow . . . . .	2841	Dobrycz Julia . . . . .	(456
Dawidsohn . . . . .	453		



Dobrycza Sukcessorów	2657a	Ebertowski . . . . .	2452
Doboszewicz . . . . .	2108	Egert . . . . .	1045
Dobrzański . . . . .	500c	Eichler . . . . .	616
Domańska . . . . .	1260	Eichler Dorota . . . . .	(1334a)
Domańskich Sukcessor.	2714		(1334b)
Domański . . . . .	3101b	Ejsenman . . . . .	(1061)
Domaszewski . . . . .	2438		(1105)
Dommel . . . . .	(1311)	Ekert . . . . .	2679
	(2074)	Ekert . . . . .	994
Donnelsohn . . . . .	223		( 533)
Dorantowicz . . . . .	186	Elsner . . . . .	(2236a)
Dorantowicz . . . . .	187		(2237)
Dorantowicz . . . . .	60	Elsner . . . . .	3106tt
Dratz . . . . .	1249	Emich Sukcess. . . . .	789
Dratz . . . . .	1292	Emmel . . . . .	801
Dratz wdowa . . . . .	481	Endler . . . . .	1795
Drażewski . . . . .	2488		(2492b)
Drażkiewicz . . . . .	1189	Epstein Adam . . . . .	(1778c)
Drozdowski . . . . .	614 i		(3027)
Drewaczyński . . . . .	1823	Epstein Dawid . . . . .	2176
Druet . . . . .	499		(2913b)
Drużyński . . . . .	2799	Epstein . . . . .	(2914)
Dubiński . . . . .	1283	Epstein Henr. . . . .	549a
Dubeltowicz . . . . .	2773		2932
Duszek . . . . .	926c		2937
	(1154)		2995
Dworakowski . . . . .	(1171)	Epstein Zimel . . . . .	2998
	(1172)		1083
Dylewski . . . . .	2342		1244a
Dysiewiczowa . . . . .	332		1411
Dyzmański . . . . .	497a	Epstein Józef . . . . .	470
Dyżewski . . . . .	2944	Epstein Jan . . . . .	965
Dziarkowski . . . . .	778	Eppen . . . . .	1666b
Dziarkowski . . . . .	1090b	Erhard . . . . .	2205
Eborowicz . . . . .	2753	Ettinger . . . . .	793
Eberlein . . . . .	2642		

	(1776	Fontaliński . . . . .	(1442
Ewans bracia . . . . .	(1824		(1443
	(1825	Forelle . . . . .	1595
Ewler . . . . .	3106x	Forsewiczowa . . . . .	10
	( 232	Franke Teresa . . . . .	1342
Exler . . . . .	(2385	Fraget . . . . .	753
Fajst . . . . .	32	Frackiewicz . . . . .	2282
Faszczewski . . . . .	1506	Frenkel . . . . .	602
Fajgenbaum . . . . .	2694	Frenkel . . . . .	(1677
Falkowski . . . . .	2549	Frenkel . . . . .	(1678
Fastag . . . . .	2156	Frenkla Sukcess. . . . .	2316c
Fechner Sukcess. . . . .	1816	Fritsch . . . . .	640
Federa Sukcess. . . . .	1250	Frcund . . . . .	2254
Fiszeder . . . . .	614d	Frydrych . . . . .	1363a
Filipecka . . . . .	1103b	Frybes . . . . .	2692
Filipecki . . . . .	1198	Frycze . . . . .	1404
Fidler . . . . .	996	Frydel wdowa . . . . .	( 170
	( 266		( 171
Fiorentini . . . . .	( 267	Frys . . . . .	1767
	( 424	Frydrychsa Sukcess. . . . .	1251
	{ 137	Fronckiewicz . . . . .	143
	{ 138	Fukier . . . . .	46
Flatt Rozalia . . . . .	{ 139	Furmanek . . . . .	2752
	{ 140	Furmankiewicz . . . . .	3091b
	{ 141	Gadomski . . . . .	3099
Flamm . . . . .	215a	Gautier . . . . .	( 61
Flancenreich . . . . .	2719		(677
Flasiński . . . . .	1097	Gadamowicz . . . . .	276
Flejszer . . . . .	2931	Gacki . . . . .	1699
Fliege . . . . .	1488	Gaduszewski . . . . .	2728
Fliegelman . . . . .	2469		(2700
Flindt Krystyna . . . . .	794a	Gaduszewsk . . . . .	(2721
Fontanny Sukcessor. . . . .	1869		(2730
Fontalińska . . . . .	1157	Gajewska . . . . .	(2732
			321

Gajewska . . . . .	(325	Gebhard . . . . .	1812
	(337	Gebetner . . . . .	2831
Galasiński . . . . .	261	Gerszon . . . . .	1236
Gajer . . . . .	1395	Gebetner . . . . .	809
Gawroński . . . . .	532	Gerszon . . . . .	977
Garnier . . . . .	1754g	Gelender . . . . .	986
Gajer Anna . . . . .	1754b	Gęsicki . . . . .	1018
	(1077a	Gibezyński . . . . .	1179
Gautier . . . . .	(2657b	Gibasiewiczów Sukcess.	(825
Gawłowskich Sukcess.	834		(826
	(1055d	Gierzyńska . . . . .	16
Gaj . . . . .	(1055f	Gierwatowski . . . . .	84
Gajkowska . . . . .	2273a		(150
	(2387	Gieraldowska . . . . .	(285
Gajkowski . . . . .	(2388	Girecki . . . . .	320
	(2396	Giersza Sukcessorów	500b
Gajkowski . . . . .	2398	Gieter . . . . .	1106
Galle Sukcessorowie	(2449	Gierman . . . . .	1500
	(2521	Gierstorf . . . . .	2468
Garbiński . . . . .	2430		(1728
Gąsiewski . . . . .	41	Gilenschmit . . . . .	(1729
Gąsior . . . . .	3030	Gizicki . . . . .	890
Gąsiorowskich Sukcess.	613	Gisser . . . . .	2147
Gąsowski Marcin . . . . .	1523	Glesmerowa . . . . .	1772
Gąsowski Fabian . . . . .	2865	Glückschn . . . . .	2774
Gąsowski Jan . . . . .	1503	Glatenberg . . . . .	2859
	(215b	Glaser . . . . .	2650b
Gerlach . . . . .	(216	Glantz . . . . .	1173e
Gerlach Wilhelmina . . . . .	1838	Glabisch . . . . .	3106r
Gerlach . . . . .	1446	Gładysz . . . . .	508
Gerecki . . . . .	1919		(663
	(2924	Głaszyński . . . . .	(664
Gezundheit . . . . .	(961		(665
Gejzmera Sukcessor..	3041a	Głowczyński . . . . .	2731
Geber . . . . .	3063	Gluszyńskich Sukcess.	797

Głębockich Sukcess. . . . .	851	Gorajski . . . . .	2498
Głębocki . . . . .	2095	Górecki . . . . .	357
Gocławska . . . . .	147	Górecki . . . . .	833
Goldstein . . . . .	2376b	Górecki . . . . .	1072
	(1793)	Górski . . . . .	2395
Goldman . . . . .	(1794b)	Górski . . . . .	2512
	(2258)	Göbel . . . . .	(1380)
	(1922)		(1025)
Gołaszewski . . . . .	(1923)	Göebel . . . . .	(2131)
			(2132)
Gozdeeki . . . . .	1620	Gösslin . . . . .	941
Gołaszewskich Sukcess. . . . .	1680	Grabowski . . . . .	495
Goldblat . . . . .	3056	Grabowski . . . . .	2264
Goldhar . . . . .	1837	Grabowski . . . . .	1701b
Goldszal . . . . .	3061	Grabowski . . . . .	2794a
Gołaszewska . . . . .	1528	Grabowski . . . . .	2857
Goldapfel . . . . .	2791	Grabowski . . . . .	1698
Gondecki . . . . .	2889	Gradowski . . . . .	642
Gołaszewska . . . . .	1145	Grassow . . . . .	2185
	(1193)	Grabowski . . . . .	2161
Goldszaum . . . . .	(1475)	Grefkowicz . . . . .	1582c
		Grańców . . . . .	888
Goldfajer Ryfka . . . . .	1510	Graf . . . . .	2299
Godlewskich Sukcess. . . . .	1549d	Grabowskich Sukcess. . . . .	3074
Gorzkiewicz . . . . .	811		(237)
Goloński . . . . .	1078b	Grodziński . . . . .	(238)
Gozdzikowski . . . . .	843	Grochowski . . . . .	511
Goldman . . . . .	2047	Groefe Eugenia . . . . .	2260
Goldweitz . . . . .	2115		(668)
	(2491c)	Grosser . . . . .	(2165b)
	(2271)		(2945)
Gostkowski . . . . .	(2272)		(3003)
	(2273b)	Grosse . . . . .	2224
Goldstejn . . . . .	2318	Gross . . . . .	423
Gołędzinowski . . . . .	2392	Groswirt . . . . .	2947b
Godecki . . . . .	2457		
Gołębiewski . . . . .	1218		

Grosser . . . . .	1087b	Hauschylda Suko. . . . .	95
Grosser . . . . .	903	Haselkwistów Suko. . . . .	268
Gregorewicz . . . . .	1420	Hangel . . . . .	327
Grodzicki . . . . .	(962		(1828a
	(966		(1828b
Grosser . . . . .	2324	Hakebeila Sukcess. . . . .	(1829
Grygowski . . . . .	277		(1830
	( 578	Haberkant . . . . .	549b
	( 610	Hasselberg . . . . .	1822
Grymowski . . . . .	(2329	Harkowski . . . . .	2977
	(2330	Hanen. . . . .	3051
	(2233		(1313b
Gromkowski . . . . .	15	Hagen . . . . .	(2777a
Grodzicki . . . . .	1340		( 382
	(1564	Hagen . . . . .	2202
Grünzeig . . . . .	(1576	Hagen . . . . .	3106uu
Grünberg . . . . .	2198	Hahn . . . . .	1214
Grohnert i Klopfert . . . . .	2658	Halperin . . . . .	1427
Gruszewska . . . . .	1248	Hajne . . . . .	758
Gruszczyński . . . . .	1560	Haberkant . . . . .	844
Gruszczyński . . . . .	2155	Hamerszlak Sukcess. . . . .	1015
Gruszczyński . . . . .	1256	Hall . . . . .	2444
Grzybowska . . . . .	1173b	Hajdenbruch . . . . .	2445
Grylewiczów Sukcess. . . . .	879		(2473
Grzegorzewskich Suko. . . . .	3106b	Haushalter Małgorzata . . . . .	(2478
Gula . . . . .	2471	Habich . . . . .	2479
Gumiński . . . . .	2250	Halber . . . . .	2491a
Gundelach . . . . .	925	Haluf . . . . .	3085
Gundelach . . . . .	1371	Herszwinkel Sukcess. . . . .	1796b
Gudstad . . . . .	3023	Herszwinkel . . . . .	1815
	(215c	Hertzfeld . . . . .	2175b
Gutman . . . . .	(216	Hertzberg . . . . .	1529
Güsweiler Ludwika . . . . .	1490	Herbsta Sukcess. . . . .	381
Gwozdecka . . . . .	634b	Helbing Anna . . . . .	467b
Hagenmeister . . . . .	47	Heintze . . . . .	2703

Hempel . . . . .	1065	Hochberg . . . . .	2494
Hempel . . . . .	(1147	Huhle . . . . .	3138
Hempel . . . . .	(2437	Hugues . . . . .	110
Hegel . . . . .	1492	Hummel . . . . .	2947a
Helbinga Sukcessor.	766	Hummel . . . . .	2507
Hergel . . . . .	1007	Hufnagel . . . . .	947
Herbig . . . . .	2306	Hussak . . . . .	2316b
Heiberger . . . . .	2433	Hryszkiewicz . . . . .	2472
Henikowski . . . . .	721		
Heürich . . . . .	(737	Jasińskich Sukcess. . . . .	( 26
	(738		(1261
Hirszman i Kijewski	2920b	Jasińskich . . . . .	(1771a
Hinerfus . . . . .	1228		(1771b
Hintz . . . . .	1828	Jasiński . . . . .	(2073
Hibczyńska . . . . .	1758a		(1788
Hirsz Jakobstam . . . . .	2323		(2957
Hoeke . . . . .	764	Jasiński . . . . .	(2701
Hoeke . . . . .	824	Jasiński . . . . .	1151
Hofman . . . . .	265	Jasiński . . . . .	(653
Hofman . . . . .	1386	Jasiński . . . . .	(654
Hodkiewicz . . . . .	1854	Jasińskiego Sukcess. . . . .	1042
	(1858	Jasiński . . . . .	2048
Hoch Petronela . . . . .	( 771	Jasiński . . . . .	551
Hoppe . . . . .	582	Jańska . . . . .	109
Holtz . . . . .	2179	Janecka . . . . .	125
Horchstein . . . . .	2745a	Janicki . . . . .	1899
	(1221	Janicka . . . . .	1575
Holtzman . . . . .	(1222	Jankowska . . . . .	2790
	(1234	Janowska . . . . .	1188
Hofman . . . . .	1567	Janowski . . . . .	1227
	(1491a		(679
Horn . . . . .	(1491b	Janczewski . . . . .	(680
Hopfenblum . . . . .	950a	Janiszewski . . . . .	923
Hopfenblum . . . . .	2193	Januszewski . . . . .	923
Hofman . . . . .	2429		(2418
Hołowczyńska . . . . .	2409	Janeczko . . . . .	(2419

Janczura . . . . .	3116b	Jaworowski . . . . .	1681
Janasz Anna . . . . .	440	Jakubowski . . . . .	224
Janasz Markus . . . . .	2925	Jakubowski . . . . .	1317
	(2915)	Jakubowski . . . . .	614f
	(2921)	Jabłońska . . . . .	2860
	(2922a)	Jarke . . . . .	2745b
	(2922b)	Jarecki . . . . .	993
Janasz Józef . . . . .	(2923)	Jarocki . . . . .	792
	(2926)	Jaroszyńskich Sukces.	230
	(2950)	Jaroszewski . . . . .	1799
	( 955)		(1626)
	( 958)	Jaroszyński . . . . .	(1627)
	( 959)		(1628)
Janasz Mindła . . . . .	2916	Jarociński . . . . .	1344
Jankowski . . . . .	1494	Jaroszyński . . . . .	1592
Janower . . . . .	1579		(2194)
	(2840)	Jaworski . . . . .	(2195)
Janower . . . . .	(2953)	Jaworski . . . . .	2222
	(2954)	Jamiolkowski . . . . .	2402
Janisch . . . . .	184	Jax Rozalja . . . . .	2203
Jankowski . . . . .	3055		(1890)
Jamroszyński . . . . .	651	Jakubowski . . . . .	(1891)
Jamiolkowski . . . . .	(1549a)	Jagodziński . . . . .	2160
	(1549b)	Jaholkowski . . . . .	1305
Jagielski . . . . .	( 435)	Jaholkowska . . . . .	1345b
	( 630)	Jacelkowska . . . . .	1432
Jaworski . . . . .	(2678b)	Jabłczyński . . . . .	1566
	(2678c)	Jakubowski . . . . .	1054
	( 476c)	Jakowicki . . . . .	720
Jaworski . . . . .	( 634a)	Jaskulska . . . . .	3106cc
	( 937)	Jaskułowski . . . . .	2462
Jabłoński . . . . .	( 938)	Jastrzębski . . . . .	2513
Jabłkowski . . . . .	926a		(2315)
Jabłonowskich Sukces.	1253	Jarzębowska . . . . .	(2316a)
Japowicz . . . . .	1104		

Jenike . . . . .	(1299	Justman . . . . .	1745
Jeszke . . . . .	(1230	Juwen Anna . . . . .	740
Jeszke . . . . .	2164	Juszkiewiczowa . . . . .	670
Jeszke . . . . .	(2867	Jlnicki . . . . .	8
Jeromina Sukc. . . . .	(2868	Jlnicki . . . . .	2153
Jezierski . . . . .	731	Jzaakson . . . . .	(2410
Jezierski . . . . .	715	Jzborów . . . . .	(2411
Jezierski . . . . .	(3079	Jżwickich Sukces. . . . .	1476
Jezierski . . . . .	(3092	Jżycki . . . . .	853
Jeziorski . . . . .	(3093	Jdzkowski . . . . .	1774
Jeziorski . . . . .	(3005	Kasprzycki . . . . .	2491d
Jeziorski . . . . .	(3006	Kasprzycki . . . . .	( 14
Jeziorski . . . . .	(3007	Kasprzycki . . . . .	( 104
Jeziorski . . . . .	(3033	Kazański . . . . .	99
Jeziorska . . . . .	3057	Kamiński . . . . .	175
Jesiotr . . . . .	1809a	Kamiński . . . . .	( 287
Jesionowiczowa . . . . .	1587	Kamiński . . . . .	( 289
Jeruzalski . . . . .	1621	Kasałapów Barbara . . . . .	( 289
Jeżewskich Sukc. . . . .	1186	Kalkstein . . . . .	291
Jeżewski . . . . .	1505a	Karwowska . . . . .	339
Jędrzejewski . . . . .	1173d	Kamińska . . . . .	322
Jędrzejewicz . . . . .	25	Karłowiczowa . . . . .	1915
Jędrzejewicz . . . . .	300b	Karasińskich Sukces, . . . . .	520
Jędrzejewicz . . . . .	526	Kaliszowa . . . . .	2613
Joachimowski . . . . .	(2042	Kaliszowa . . . . .	( 593
Joachimowski . . . . .	(2043	Kamiński . . . . .	(2470
Joachimowski . . . . .	(2685	Kaznitz . . . . .	2190
Józewicz . . . . .	(2686	Kaznitz . . . . .	(2567
Józefowicz . . . . .	2689	Kaftal . . . . .	(2177
Józefowicz . . . . .	(2769	Kaczyński . . . . .	1666c
Jungman . . . . .	(2770	Karpińska . . . . .	1740
Juit . . . . .	1671	Kane . . . . .	1762
Jurkowski . . . . .	36	Kalkulator . . . . .	3028
Just . . . . .	3106aa	Kalinowski . . . . .	3062
Just . . . . .	1135	Kamiński . . . . .	400
		Kautzke . . . . .	1327a



Kaczorowski . . . . .	1345a	Kaczorowski . . . . .	(3076
Karłowicz . . . . .	1362	Kaczorowski . . . . .	(3077
	(1366		(3078
Kaczyński . . . . .	(1367	Kazański . . . . .	729
Kaznitz . . . . .	2847	Kaczyńskich Sukces.	1780
Kalinowska . . . . .	2884		(1809c
Kardasiewicz . . . . .	1161	Kaftal . . . . .	(1809d
Karkuszewski . . . . .	1230	Karczmariski . . . . .	875
	(1421		(3031
Kahl . . . . .	(1422	Kestenbaum . . . . .	(3032
Kadej . . . . .	1465	Kestnera Sukces. . . . .	862
Kapp . . . . .	1484	Kerszt . . . . .	3106ccc
Kaniewski . . . . .	860	Kęckich Sukces, . . . . .	1173a
	(3090a	Kęsicki . . . . .	1383
	( 895	Kędzierzyński . . . . .	508
Kautzke Henrjeta . . . . .	( 755	Kędzierzyński . . . . .	2133
	( 896	Kiedrzyńska . . . . .	31
Kaczyński . . . . .	786	Kieserweter Anna . . . . .	1284
	( 897	Kiciński . . . . .	1289
Kaźmirus . . . . .	(1047a	Kirkora Sukce. . . . .	1310
Kaźniakowski . . . . .	922	Kirków . . . . .	416
Karwowski . . . . .	1009a	Klemczyński . . . . .	329
Karoli . . . . .	1020	Klimkowski . . . . .	336
Kalinowska . . . . .	1035	Klukowski . . . . .	2543
	(1050	Klopman . . . . .	794c
	(1051		( 880
Kaźmirusowa . . . . .	(1052	Klötzer . . . . .	( 681
	(1053	Klawe i Haberbusch . . . . .	1003
Karaszewski . . . . .	1136	Klemański . . . . .	1034
Karmin . . . . .	2100		(1659
Kazaneckich Sukces. . . . .	2154	Klawe . . . . .	(1660
Kamińska . . . . .	2216	Klawe . . . . .	1057
Kamiński . . . . .	2397	Klauss . . . . .	2217a
	(2519		(2296
Kassacki . . . . .	(2520	Klingsberg Ludwika . . . . .	(2297

Klingsberg Ludwika	2298a	Kobyłecki . . . . .	600d
Klingsberg Rozalja	(2298b)	Kowalew . . . . .	2240a
	(2372)	Kondracki . . . . .	1797a
Klimkiewicz Karolina	(3072a)		(2555a)
	(3103)	Kozłowski . . . . .	(2555b)
Klauss . . . . .	3106g		(2560)
Kłodawski . . . . .	1631b		(2565)
Knechowicz . . . . .	810	Kozłowski . . . . .	269
Knitowski . . . . .	( 241)	Kolatorowicz . . . . .	1570
	(1314)	Konarski . . . . .	1583
Knauf . . . . .	752	Kobierski . . . . .	1697
Kniziewicz . . . . .	2328		( 307)
Knytlowa . . . . .	691	Kolnarski . . . . .	( 308)
Knopff . . . . .	1832	Kowalski . . . . .	2687
Kościejewska i Krajewski	19		(1705)
Kompaniejcowa . . . . .	1565b	Kowalski . . . . .	(1706)
	( 28)		(1707)
Koszkowski . . . . .	( 419)	Kosecki . . . . .	1347b
Kopke Sukces. . . . .	40	Kotarski . . . . .	1520
Kozłowski . . . . .	162	Kosiński . . . . .	2833
Kozłowska . . . . .	163	Koziecki . . . . .	2815
	( 292)	Koziecki . . . . .	2842
Korzeniowski . . . . .	( 293)	Koziarski . . . . .	439
	( 302)	Koch . . . . .	478
Korzeniowski Fr. i Marja	( 303)	Kopiński . . . . .	1147d
	( 303)	Koryczyński . . . . .	1168
Kowalska . . . . .	330	Kobylańska . . . . .	1215
Korzeniewski . . . . .	509		(1394)
	( 340)	Korcze . . . . .	(1496)
Kozłowski . . . . .	( 348)		
Koziorowski . . . . .	1839	Kowalski . . . . .	1445
Kochbanowski . . . . .	484	Kosman Sukces. . . . .	1450
Kossowska . . . . .	547a	Koj . . . . .	1511
Kohn Marjanna . . . . .	587	Kowalska . . . . .	1549e
Kohn . . . . .	1348	Kowalska . . . . .	1582a
Kohn . . . . .	3126	Kowalski . . . . .	842

Kozerski . . . . .	854	Koeltz . . . . .	2663
Kosmali . . . . .	( 935	Koeltz . . . . .	1064
	( 936	Koenig . . . . .	(2412
Kosmali . . . . .	2288		(2413
Korczakowski . . . . .	1115	Köhler Józef . . . . .	( 445
Kozłowski . . . . .	1133		( 446
Kozłowski . . . . .	2223	Köhler Ludwik . . . . .	447b
Konopka . . . . .	1142	Köhler Fryderyk . . . . .	1233
	(2136	Köhler Karól . . . . .	1505e
Kos . . . . .	(2137	Krenn Anna . . . . .	42
Komorowski . . . . .	2152	Kraszpulski . . . . .	225
Kontzkier . . . . .	2213	Krüger . . . . .	207a
Kozubowski . . . . .	2240b	Kronenberg Tekla . . . . .	486b
Kondracka . . . . .	2366	Kryłów . . . . .	2163
	(2367	Krasuska . . . . .	2182
Kornaszewski . . . . .	(2368	Kruszewski . . . . .	1765
	(2368	Kruszewski . . . . .	2172
Kowalewska . . . . .	1021	Królikowski . . . . .	399
Korzeniowski . . . . .	2370a	Kronenberg . . . . .	542
	(2501	Krasinski . . . . .	( 410
Kowalski . . . . .	(2502		(1347d
	(2502	Krüger . . . . .	1303
Kossakowski . . . . .	674	Kracinski . . . . .	1308
Kozieradzki . . . . .	678	Krawczyński . . . . .	1537
Komodziński . . . . .	693	Kremky . . . . .	1574b
	( 708	Krupski i Majewski . . . . .	2781
Kondracki . . . . .	( 709	Krochmalska . . . . .	2838
	( 709	Kroll . . . . .	(2846a
Kordowska . . . . .	725		(2846b
Kokulara Sukces. . . . .	403	Krantz Tekla . . . . .	437
	( 726a	Kromberg . . . . .	1164
Konitz . . . . .	( 726b	Krauze Gita . . . . .	1456
	( 726b	Krajewska . . . . .	1471
Kollenberg . . . . .	759		( 745
	( 23	Kraśniewski . . . . .	( 746
Koenigowa . . . . .	( 24		
	( 565		
Koelichen . . . . .	( 566		
	( 567		

Kruszewski . . . . .	757	Kuleszyna Anna . . . . .	1782
Krausse Kryzstof . . . . .	806	Kuczyńska . . . . .	1927
Krausse Samuel . . . . .	1041	Kulesza . . . . .	2561
Krausse Karól . . . . .	2139	Kuczowski . . . . .	1610
Kramer . . . . .	2211	Kucharski . . . . .	1640
Kropiewnicki . . . . .	1078a	Kunicka . . . . .	1658
Kruto . . . . .	3025	Kulkiewicz . . . . .	1674
Kropkiewicz . . . . .	2331	Kurowski . . . . .	1682
Krüger . . . . .	2481a		(1687
Kropiwko . . . . .	2424	Kurkiewicz . . . . .	(1688
Krajewski . . . . .	3091	Kuzmiński . . . . .	1704
Krzemiński . . . . .	1631a		(1731
Krzemiński . . . . .	1672	Kuczowska . . . . .	(1732
Krzeczewski . . . . .	1247	Kurkowska . . . . .	1354
	( 956a	Kurjerów . . . . .	1493
Krzemiński . . . . .	( 956b	Kurkowska . . . . .	2768b
Krzyżanowskich Sukc. . . . .	328	Kuliński . . . . .	(1094
Krzyżanowski . . . . .	1267b		(1107
Krzykowska . . . . .	2883	Kuszel . . . . .	1098
Kuśmierska . . . . .	38	Kwart Julja . . . . .	1170
	( 214		( 900
Kulewski . . . . .	( 68	Kubicki . . . . .	(1225
	( 201		( 413e
Kujawska . . . . .	131	Kuczyński . . . . .	( 760
Kucharskich Sukces. . . . .	231		( 881
Kubarski . . . . .	331	Kurtz . . . . .	( 882
Kuczyn . . . . .	355		( 886
Kurczyńskich Sukces. . . . .	1867		( 929
Kulesza . . . . .	1874	Kugielski . . . . .	969
Kuczyński . . . . .	524	Kurtz . . . . .	1107
Koberski . . . . .	2638	Kuliński . . . . .	(2275
Kuprjanów . . . . .	540		(2276
Kucharzewski . . . . .	( 572	Kunisch . . . . .	( 2448
	( 573	Kukowski . . . . .	3071d
Kurella . . . . .	601a	Kuferski . . . . .	

	422	Lange Jan	2225
Küster Zuzanna	426	Lachotycki	3075
	1424	Lewandowska	179
Kühn	3106n	Lechnerowicz	11
	297b	Lewandowski	30
Kwiatkowskiego Suk.	529	Łewandowski	117
	530	Lewandowski	523
	531	Lewandowski	1774
Kwiatkowski Marcin	1322	Lewandowski	402
	1534	Lewandowski	1343
Kwiatkowski Jan	2846d	Lewandowski	2892
	1165	Lewandowski	818
Kwiatkowska	1166	Lewandowski	2348
Kwiecinski	1603	Lenartowiczowa	195
Kwietniewski	1304	Lentz	2637
Kwilecki	1374	Lessel	486a
Kwapiński	1614	Legie	577
Kwieciński Józef	2135	Lesinski	643
Kwieciński Tomasz	2496	Lebisz	2238
Langner	69		1769a
Landschaft	2605	Lesznowska	1769b
Latoszyński	1957		1769c
Lampe	672	Lewenfisz	1817
Landie	1524	Le Brun	1713a
Lachowski	1089b		467a
Lasocki	1402b	Lewenberg	2933
Lande	1433		2996
Langnerów Sukces.	1538		949
Langenmajer	767	Lepigé	1312
Lau	773		1257
Lachowski	989	Lewińska	1290
Lapierre	1056	Lewiński	2898
Landsztein	1077d	Lewiński	471c
Lampe	2196	Lenkiewicz Marja	631
Lange Karól	2214c	Lewicki	2724

Leonhard . . . . .	(1379	Lipiński . . . . .	1405
Leśniewska . . . . .	(1464	Lipiński . . . . .	747
Lebisz . . . . .	858	Lipiński . . . . .	800
Lewiński . . . . .	(2302a	Lignarowicz . . . . .	776
Lessel Karolina . . . . .	(2302b	Lisowska . . . . .	(2204a
Lentzki . . . . .	1417	Lisowska . . . . .	(2204b
Leśniewski . . . . .	413b	Libchen Wilhelmina . . . . .	1062
Leduchowski . . . . .	930	Lippold . . . . .	( 807
Lempricht . . . . .	999b	Lippold . . . . .	( 883
Lenartowicz Salomea . . . . .	1070	Ligeza Anna . . . . .	2121
Levy . . . . .	1124	Lindner . . . . .	1439
Lindner . . . . .	2508	Lindner . . . . .	(2220c
Lisowska . . . . .	1077b	Lindner . . . . .	(2229
Lisowska . . . . .	120	Lindner . . . . .	(3106f
Lisowska . . . . .	(2586	Lindner . . . . .	(3106l
Lisowska . . . . .	( 203	Lindner . . . . .	(3106w
Lisowska . . . . .	( 209	Lindner . . . . .	(3106y
Lisowska . . . . .	245	Lichtenbaum . . . . .	(1892
Lisowski . . . . .	(1642	Lichtenbaum . . . . .	(1893
Lisowski . . . . .	(1643	Lilpop . . . . .	583
Liwowski . . . . .	(1676	Lilpop . . . . .	( 600a
Lipsitz . . . . .	1444	Lilpop . . . . .	( 600b
Lipkau . . . . .	273	Lilpop . . . . .	(2829
Lipkau . . . . .	1852a	Lilpop . . . . .	(2830
Lipkau . . . . .	489c	Liedtke Wilhelm . . . . .	( 970
Lipkau . . . . .	(1048	Liedtke Wilhelm . . . . .	( 982
Libas . . . . .	(1504	Liedtke . . . . .	848
Lisiecki . . . . .	2247a	Liedtke Jan . . . . .	1134
Lisowski . . . . .	(2557	Lochman . . . . .	2243
Lisowski . . . . .	(2558	Lothak . . . . .	601b
Lichtenbaum . . . . .	2247c	Lothe . . . . .	1818
Lindeman . . . . .	(1644	Lotringer . . . . .	2928
Lindeman . . . . .	(1645	Loewe . . . . .	411
Linsensbart . . . . .	1309	Lourse . . . . .	2332
Lipiński . . . . .	2664	Lubenau . . . . .	252

Luftbier . . . . .	1593	Malli . . . . .	210
Lubieniecki . . . . .	2927b	Marczewski . . . . .	275
Lukfiel . . . . .	1146	Maringe wdowa . . . . .	1857
	(2684	Mack . . . . .	1913
Lutostański . . . . .	( 954	Marcinkowski . . . . .	2589
Lubkiewicz . . . . .	919	Mathieu . . . . .	2625
Łagiewnickich Sukces. . . . .	463	Mandenfrons . . . . .	2627
Łada . . . . .	711	Majewski . . . . .	2628
Łapiński August . . . . .	1619	Majewski . . . . .	609
Łapiński Kazimierz . . . . .	2927a	Majewski . . . . .	(1622
Łapiński Stefan . . . . .	1557	Majewski . . . . .	(1623
Łaska . . . . .	1434		(1648
Łaski . . . . .	1046	Majewski . . . . .	(1649
Łaszczyńska . . . . .	489a		(1650
Ławrynowicz . . . . .	889	Majewskich . . . . .	2683
Łazniewski . . . . .	1638	Majewski . . . . .	2466
Łęczkowska . . . . .	1489	Majewska . . . . .	1180
Łędzki Alexander . . . . .	849	Mathieu . . . . .	2725
	(3114	Majsner . . . . .	976
Łędzki Bogumil . . . . .	(3115	Majsner . . . . .	2263
Łędziewicz . . . . .	2140b	Majer . . . . .	702
	( 181	Mainders . . . . .	471e
Łoś . . . . .	( 182	Martini . . . . .	1757a
Łoski . . . . .	2352	Maruszczyńska . . . . .	1820
Łuszczyński . . . . .	2488	Marszałkowska . . . . .	655
Łukasinski . . . . .	121	Masłowski . . . . .	1847
Łukasiewicz Marja . . . . .	2805b	Makowski . . . . .	1582k
Łukasiewicz Jozefat . . . . .	754	Makowski . . . . .	1673
Łukianów . . . . .	2214d	Małachowski . . . . .	2956
Łukowski . . . . .	907	Maciejewski . . . . .	3010
Łuszczewski . . . . .	1667	Makowski . . . . .	3036
Magnuski . . . . .	3112	Malinowski . . . . .	1324
Mannicki . . . . .	12		(1339
Martwich . . . . .	13		( 372
Magnuski . . . . .	176	Malcz . . . . .	(2673b
			(2690b

Malcz . . . . .	(377	Maliszewski . . . . .	1022
	378	Markowski . . . . .	1173c
	(2670	Mausz . . . . .	2199
Malcz . . . . .	736	Magnowski . . . . .	2374a
Majzner . . . . .	1191	Mauersberger . . . . .	3134b
Machwi'z . . . . .	1525	Mecner . . . . .	1664
Makowski . . . . .	2726	Mentzel . . . . .	1776a
Magdvińska . . . . .	3101a	Metzla Sukcess. . . . .	(799
Matulewicz . . . . .	2776		(748
Markowski . . . . .	2793	Mende . . . . .	777
Majbaum . . . . .	2897		(2735
Magdalińska . . . . .	383	Melgut . . . . .	(2736
Masson . . . . .	614		(2197a
Majbaum . . . . .	2649	Meleszyński . . . . .	(2220d
Margulies . . . . .	1085a	Mękarski . . . . .	2702
Matecki . . . . .	1196	Mianowski . . . . .	770
Malinowski . . . . .	1373		(2171
	(1244b	Mierzejewski . . . . .	(2647b
	1330	Miedzianowski . . . . .	703
Machonbaum . . . . .	(1412		(1585
	1430	Mieszkowski . . . . .	(1586
Markoni . . . . .	1582h	Mierzwiński . . . . .	1565a
Makowiecki . . . . .	765		(2766b
Mancel . . . . .	782	Miedielskich Sukces. . . . .	(2783
Magier . . . . .	831	Miechowicz . . . . .	2417
	856	Miechowicz . . . . .	420
	2078	Mierderzyński . . . . .	2157
	2148		(2313d
Marjon . . . . .	2149	Mierzejewski . . . . .	(2313f
	2186		(2516
	2274a	Mierzejewski . . . . .	(2517
Mancel . . . . .	927b		(2335
Maraszkiwicz . . . . .	905	Miętkiewicz . . . . .	(2336
Matuszewski . . . . .	921		(2340
Marchande . . . . .	1101b		(2341



Milewski . . . . .	(166	Michaelis . . . . .	3106xx
	236	Mławski . . . . .	2241
Milewski . . . . .	749		(2123
Milde . . . . .	360	Mławski . . . . .	(2041
Milewski . . . . .	2822	Młodzianowski . . . . .	1147b
	(207b		(468
Micewicz . . . . .	207c	Młokosiewicz Anna	(469
	(2604		(67
	(2393a	Morytz . . . . .	(326
Micewicz . . . . .	(2393b	Moritz . . . . .	1582 i
Milewski . . . . .	3100	Morantowicz . . . . .	108
Milewski . . . . .	1613		(119a
	(3110	Mokijewski . . . . .	(119b
Mikulski . . . . .	(3069a	Mojcho . . . . .	543
	(1388a	Motylińska . . . . .	1594
Minter . . . . .	(1337	Morawski . . . . .	3009
Milkuszye . . . . .	2976	Morawski . . . . .	2665
Willer Anna . . . . .	658	Morawski . . . . .	1194
Mikułowski Karpinśkie	657	Modzelewski . . . . .	3044
go Sukces. i Rudnicki		Mokronowska . . . . .	412
Mikuła . . . . .	2712	Modzelewski . . . . .	829
	(2321	Mohaupt . . . . .	798b
Miński . . . . .	(2358	Moczyński . . . . .	380
	(2487		(288
Mikucka . . . . .	2487	Moszyński . . . . .	(521
Mirosz . . . . .	2505		(522
Michałowskiego Sukces.	3129	Moszczyńska . . . . .	145
Mikulńska . . . . .	253	Mroziński . . . . .	2253
Mioduszewski . . . . .	992a	Mrozowski . . . . .	2895
Mioduszewski . . . . .	2327	Mrówczyńska . . . . .	2442
Misiewicz . . . . .	2200		(57
Mitte . . . . .	2428	Mściwojewski . . . . .	(180
	(1554		(199
	(1555	Muchanów . . . . .	1761
Mitkiewicz . . . . .	(1568		
	(1569		

Murzynowska . . . . .	(3127	Nalepiński . . . . .	1852b
Muraszów . . . . .	(3128	Namiewicz . . . . .	1920b
Muszkat . . . . .	2261	Nachajewicz . . . . .	1848
Muszyński . . . . .	1808	Napolski . . . . .	1599b
Muszyńska . . . . .	837	Narwoń . . . . .	2576
Müller Adolf . . . . .	3054	Nathansohn . . . . .	2244a
Müller Jan . . . . .	174	Najdengowa . . . . .	2244b
Müller Gottlieb . . . . .	564	Napolski . . . . .	1589b
Müller Benjamin . . . . .	1350	Najwald . . . . .	1398
Müller Karol . . . . .	1410	Naski . . . . .	963
Müller Stanisł. . . . .	802	Napral . . . . .	3106xx
Müller Walenty . . . . .	898	Neuman . . . . .	599
Müller Piotr . . . . .	2274b	Neuman . . . . .	476d
Müller Aleksander . . . . .	2373	Neubauer . . . . .	459
Müller Adam . . . . .	(2439	Neuman Ludwika . . . . .	2183a
Müller Wiktorja . . . . .	(2440	Nienaltowskich Sukcess. . . . .	20
Müller Wdowa . . . . .	716	Nieprzecki . . . . .	157
Müller Elżbieta . . . . .	(1479	Niemyska . . . . .	1932
Münich . . . . .	(1480	Niedzialkowski . . . . .	1778a
Myszkowski . . . . .	741	Niewiarowski . . . . .	(401
Myszkowski . . . . .	927c	Niemczyk . . . . .	(2837
Myszkowski . . . . .	3000	Niedzielski . . . . .	(2839
Myszkowski . . . . .	396	Niegaradowskiego Sukc. . . . .	2835
Myszkowski . . . . .	649	Niementowski . . . . .	2104
Myszkowski . . . . .	1604	Niekiel Anna . . . . .	1039
Myszkowski . . . . .	1615	Nitsch M rja . . . . .	2303
Myszkowski . . . . .	1616	Nitsch Jan . . . . .	1103a
Myszkowski . . . . .	1617	Niwet Karol . . . . .	443
Myszkowski . . . . .	(2584	Niwet Anna . . . . .	2401
Myszkowski . . . . .	(2234	Nikolaus . . . . .	(2129
Myszkowski . . . . .	(2269	Nitkowski . . . . .	(2130
Myszkowski . . . . .	2623	Niwiński . . . . .	334
Myszkowski . . . . .	550	Nitkowski . . . . .	127
Myszkowski . . . . .	1738	Nitkowski . . . . .	1875
Myszkowski . . . . .	804	Nitkowski . . . . .	91

Niwiński Tadeusz . . . . .	1364	Ogonowska . . . . .	1044
Niwiński Onufry . . . . .	1549c	Ogrodzińska . . . . .	1293
Niwiński Piotr . . . . .	1551	Ohm . . . . .	3086
Niwiński Tomasz . . . . .	1043	Okołowicz . . . . .	(2592)
Niwiński Jan . . . . .	3107b		(2593)
Nixdorf Sukcessorów . . . . .	1370	Okoński . . . . .	3049
Noniewicz . . . . .	(2355)	Olgiąło . . . . .	272
	(2356)	Olejkiewicz . . . . .	115
Norblin Adam . . . . .	(1791)	Oleksinski . . . . .	1294
	(1792)		(2291)
Norblin Wincenty . . . . .	923	Olszański . . . . .	(2202)
Nowakowski . . . . .	312		(2314)
Nowakowski . . . . .	608	Olszewska . . . . .	217
Nowakowski . . . . .	(1588)	Olszewska . . . . .	857
	(1589)	Olszewski . . . . .	1530
Nowakowski . . . . .	(1521)	Olszewskich Sukcess. . . . .	1217
	(1522)	Olier Anna . . . . .	(1264)
Nowakowski . . . . .	454		(1265)
Nowakowski . . . . .	1169	Opalski . . . . .	1060
Nowakowska . . . . .	617	Opalska . . . . .	2423
Nowakowska . . . . .	1776b	Orłowska . . . . .	2269
Nowakowska . . . . .	1598		(388)
Nowakowskich Sukcess. . . . .	2906	Oranowski . . . . .	(641)
Nowicki . . . . .	(606)	Orłowski Andrzej . . . . .	1224
	(618)	Orłowski Józef . . . . .	(1119)
Nowicki . . . . .	2248d		(1120)
Nowicki . . . . .	1655	Orenstein . . . . .	863
	(16 69)	Orsetti . . . . .	660
Nowicki . . . . .	(1670)	Orth . . . . .	769
Nowicka . . . . .	656	Ortyński . . . . .	768
Nowarski . . . . .	2816a	Ortyński . . . . .	246
Nowodworski . . . . .	1403	Ortwan . . . . .	2248c
Nurwind . . . . .	1001a	Osiecki . . . . .	2056
Obębalski . . . . .	3106ee	Ossowski . . . . .	1775
Ogilba . . . . .	2853	Ossowski . . . . .	1087a

Ostrowski	2933	Pawłosiewicz Klara	371
Ostrowski	(2877)	Pawłowicz	2704
Ostrowski	(3135)	Pawiński	1512
Ostrowska	1531	Pawlué	1296
Osipowska	908	Pechnik	(66)
Ostrzykowski	1019	Pechnik	(208)
Otto	1498	Perkowski Wojciech	1834
Owsiński	283	Perkowski Ign.	1700
Ożarowski	1722	Perks.	1756
Ożarowski	1252	Perl.	763
Pajkowski	1281	Penelisów Sukcess.	2989b
Papko	1378	Petrów	1527
Pancer	1396	Perzanowski	(1547)
Paszkievicz	1143	Perzanowski	(1546)
Paradowski	(1012)	Petrykowska	1807
Paradowski	(579)	Petrykowska	(2094)
Patek	(1855)	Petrykowski	(1331a)
Patek	(1856)	Petrykowski	(1331b)
Paszkowicz	352	Petzhold	1126
Paszkowski	278	Petzholda Sukcess.	822
Patlewicz	294	Pechnik wdowa	2146
Paschalski	1263	Pejsakowicz	2081
Paprockiego Sukcess.	1085b	Pelta Hajs	2070
Parnas	(2422)	Perlmuter	2281b
Parnas	(2451)	Pfanhauser	438
Parnas	(1543)	Pfanhauser	(942)
Pawłowski	(1544)	Pfanhauser	(967)
Pawłowski	(1545)	Pfanhauser	(973)
Pawłowska	1633	Pfanhauser Sukcess.	790
Pawłowski	1635	Pfanhauser	(727)
Pawłowski	2989a	Pfejfer	(728)
Pawłowski	(2201a)	Piętkowski	(310)
Pawłowski	(2201b)	Piętkowski	(311)
Pawłowski	3106xxx	Piętkowska	779
Pawłowski Francisz.	366		

	(892	Pisichel Krystyna . . . . .	413d
Piasecki Marcin . . . . .	1139	Piwnicka . . . . .	413g
	(1140	Piwoński . . . . .	317
Piasecki Andrzej . . . . .	2140a	Piszczatowski . . . . .	861
Piasecki Mikołaj . . . . .	2221	Placzkowski . . . . .	586a
	(1653	Plewczyński . . . . .	271
Pietrasiewicz . . . . .	(1654		(821
Pierzchalska . . . . .	652	Plendel . . . . .	(846
Pietrzyk . . . . .	1407		(847
Piekrzewicz . . . . .	928	Plocińska . . . . .	44
Pieprzyński . . . . .	2126	Plodowski . . . . .	(910
Piętka . . . . .	1341		(912
Piklikiewicz . . . . .	1679	Plonczyński . . . . .	673b
Pilarski . . . . .	1757b	Plonowska . . . . .	2453a
	(3080	Plniewski . . . . .	1611
Pilarska . . . . .	(3081	Pniewski . . . . .	864
Pieńkowska . . . . .	2672		(85
Piotrowskich Sukcess. . . . .	49	Podberewski . . . . .	(86
Piotrowski Łukasz . . . . .	496		2245
Piotrowski Teofil . . . . .	557		971
Piotrowski Michał . . . . .	451		978
Piotrowski August . . . . .	1428		979
Piotrowski Antoni . . . . .	1552	Podbielski . . . . .	980
Piotrowski Teofil . . . . .	2370b		981
Piotrowski Stanisław . . . . .	2463		991
Piotrowski Antoni . . . . .	3071a		1017b
Piotrowska Zofia . . . . .	2900		(2777b
Piotrowska Marja . . . . .	2464	Podleśny . . . . .	(2875
Piotrowska . . . . .	733		2246
Piotrowicz . . . . .	1452	Podbielska Małgorzata . . . . .	650
Piöreckiego Sukcess. . . . .	2210	Podbielska Elżbieta . . . . .	2304
Pisarski . . . . .	2671	Podgórska . . . . .	1605
Piskorowski . . . . .	1754a	Podruccki . . . . .	1425
Piölnowski . . . . .	3111b	Pogorzelski . . . . .	345
Piwnikiewicz . . . . .	2084	Pokorski . . . . .	512

Polakiewicz . . . . .	(2377)	Przeddziecki . . . . .	81
Polkowski . . . . .	(2378)	Przeddziecki . . . . .	1297
Poiankiewicz . . . . .	2544	Przedpelski . . . . .	2215
Polakowska . . . . .	2460	Przenny . . . . .	2590
Polńska . . . . .	697b	Przygocki . . . . .	185
Polński . . . . .	43	Przybylski . . . . .	227
Poleski . . . . .	62	Przybylski . . . . .	417
Polentz . . . . .	1906	Przyłuski . . . . .	1147e
Polubińska . . . . .	1392	Przyłuska . . . . .	1831
Pomernacka . . . . .	2109	Przygocki . . . . .	( 990
Popowicz . . . . .	22		(3071g
Popławski . . . . .	159	Przyborowski . . . . .	(3089
Popławski . . . . .	1582d		(3090c
	(1351b	Pszczółkowska . . . . .	1375
	(1352a	Pudlich . . . . .	2168
Potyże Sukces. . . . .	178	Pusty . . . . .	1636
Potocki Agust . . . . .	393a	Pusłowski . . . . .	1724
Potocki Alfred . . . . .	415	Pusłowska . . . . .	1259b
	(1753a	Puchalski . . . . .	783
Potocki Stanisław . . . . .	(1733b	Paucikowski . . . . .	2191b
	124	Puźniaków . . . . .	1272
Powicki . . . . .	3020	Puźniakowski . . . . .	876
Porzycki . . . . .	685	Rabów Marja . . . . .	3073
Poprawski . . . . .	546	Racinowska . . . . .	165
Prażmowski . . . . .	(1710	Radoliński . . . . .	151
	(1711	Radoszewski . . . . .	1924
Presholtz . . . . .	(2697		(2893
	995	Radzynski . . . . .	(2894
Prokulskiego Sukces. . . . .	909	Radziszewski . . . . .	2673a
Prądyńska . . . . .	1926	Ragoczy . . . . .	659
Pręgowski . . . . .	1372		( 830
Pruszak Marja . . . . .	1802	Rajkowski . . . . .	( 873
Pruszewski . . . . .	(2320		2587
Prywer . . . . .	(2325	Ramocki . . . . .	(2765b
	1536	Rapacka . . . . .	(2766c
Prokuratorowicz . . . . .			

Rasztabowski	2689	Rommana Sukces.	724
Rajski	2421	Rosclowski	2459
Rappel	2474		(2938)
Rakoszewski	694	Roszkowski	(2948)
Regulski Antoni	222		(3001)
Regulski Franciszek	2848	Rostropowicz	(1696)
	(1418)		(1390a)
Rejch August	(1419)	Rostropowiczowa	1618b
Rejch Franciszek	644	Rostropowicza Sukces.	629
	(1027)		569
Rejch Konstanty	(1028)		570
Rejchman	1686	Rostworowski	571
Reinszmit	2792		599
Rejer Julja	2896		600
Rejch Szachna	1096	Rozen	(205)
Reibnitz	2416		(206)
Remi	96		(490)
Remieliński	190	Rozen	(491)
Rembaczewska Antonina	1270		(615)
	(695)	Rozenberg	1814
Rembaczewska Marja	(696)	Rozenblat	2283
Remiszewski	1647	Roesler Daniel	584
	(425)	Rotenberg	1804
	(428)	Roesler Fryderyk	784
Reszke Józefa	(624)		(894)
	(625)	Roesler Karol	(924)
Retzer	1789	Różański	2248a
Riedel	887	Rudnicki	489b
Riedel Regina	54	Rudnicki	58
Ritschel	413f	Rudkowski	173
Rogaski	356	Rumecka	1013a
Romanowskiego Sukces.	56	Rudnicki	1116
Roguski	902	Rudnickiego Sukces.	2456
Rogowski	1655e	Rudach	2493a
Roguski	2053	Rudnicki	719

Rusjan . . . . .	1661	Rzepecki . . . . .	2775
Ruski . . . . .	1499	Rzeczowska . . . . .	2688a (2279)
Rusiecka . . . . .	2158		(2280)
Ruszkowskich Sukces. . . . .	309	Rzońca. . . . .	(2305)
Rudzki . . . . .	1951		(2301b)
Rutkowski . . . . .	1941	Sager Instyna . . . . .	3050a (1472)
Rutsch . . . . .	1752	Sarnowicz . . . . .	( 37 (2738)
Ruczyńskiego Sukces. . . . .	1453	Salwiński . . . . .	2891
Rüdiger . . . . .	669	Samborski Franciszek . . . . .	1152
Rüdiger . . . . .	1291	Samborski Mateusz . . . . .	1153 (1266)
	( 717	Samojłów . . . . .	(1267a)
Rüdiger . . . . .	( 718	Sakietti . . . . .	1322
Rühl . . . . .	885	Sachowicz . . . . .	1406
	(2187	Salwarski . . . . .	1487
Rybaczuk . . . . .	(2384	Samlicki . . . . .	988
Rybińska . . . . .	404	de Santis . . . . .	1773
	(2753	Sbarborego Sukces. . . . .	1301
Rybicki . . . . .	(2754	Schusler Dorota . . . . .	255
Rybicki . . . . .	2681	Schmitter Marja . . . . .	274
Rybasiewicz . . . . .	2688b	Schreder . . . . .	2766a
Rybowicz . . . . .	194	Schmit . . . . .	2727b
	( 374	Schmit . . . . .	373
Rychowieckiego Sukces. . . . .	( 791	Schuster . . . . .	427
	( 999a	Schütz Anna. . . . .	460
Rychter . . . . .	498	Schütz Karól . . . . .	2080
Rychter . . . . .	2866	Schmitnera Sukces. . . . .	2682 (2695)
Rygier . . . . .	684	Schmita Sukces. . . . .	(2696)
Rywacki . . . . .	2817	Schmit Jan . . . . .	1100a (1455)
Rządkowskich Sukces. . . . .	359	Schneberger . . . . .	(1548)
Rzeplński . . . . .	270		
Rzewuska Rozalja . . . . .	1327b		
Rzewuska Gertruda . . . . .	2465		
Rządca Ignacy . . . . .	1167		
Rządca Maciej . . . . .	2890		
Rzędzicki . . . . .	1836		



Schube . . . . .	1467	Sejdlar . . . . .	2197b
Schlegel . . . . .	( 785	Sikorski . . . . .	2312
Schreder . . . . .	788	Sikorski . . . . .	123
Schaefera Sukces. . . . .	814	Sikorski . . . . .	229
Schmidt . . . . .	852	( 239	
Schmeike . . . . .	( 893	Sikorski . . . . .	( 240
Scholtz . . . . .	832	Sitkiewicz Stanisław . . . . .	2542
Schoeneich . . . . .	901	(2554	
Schoenberg . . . . .	964	Sitkiewicz Łukasz . . . . .	(2570
Schubert Krystyna . . . . .	1030	(2571	
Schaefer . . . . .	(1108a	(2572	
Scholtz . . . . .	( 647	Sitkiewiczowa . . . . .	2575
Schubert . . . . .	( 648	(2545	
Schreiber . . . . .	134	Sitkiewiczza Sukces. . . . .	(2546
Schoepke . . . . .	3130	Simmler . . . . .	1346c
Schoepe . . . . .	3134a	Sielski . . . . .	(3069b
Scholl . . . . .	1402a	(3069c	
Schüsler . . . . .	2162	Siennicki . . . . .	1363b
Schouppe Sukces. . . . .	1559	Silberzahn . . . . .	2720
Sengier . . . . .	( 558	(2375	
Sennewald . . . . .	( 575	Siekierski . . . . .	(2380
Sejdel . . . . .	442	(2381	
Serych . . . . .	2733	Sieller . . . . .	1095
Sellin . . . . .	(1469	Siekierzyński . . . . .	1149
Sejdenbajtel . . . . .	(1470	Simon Boruch . . . . .	1113
Seewald . . . . .	761	Sieradzki . . . . .	3106i
Seeman . . . . .	932	Siegert . . . . .	3106ii
		Siedlanowska . . . . .	3107d
		Sianowski . . . . .	1102
		Sierakowska . . . . .	730
		( 18	
		Skierkowski . . . . .	( 247b
		Skarzyński . . . . .	52
		Skarzyński . . . . .	282
		( 248	
		Skrybiczewski . . . . .	( 249

Skrobiszewska . . . . .	535	Sobolewski Wojciech	1508
Skrzytucki . . . . .	581		(1501
Skowronski . . . . .	2249	Sobolewski Kaźm.	(1502
Skwarcow . . . . .	413a		(1516
Skwarczyńska . . . . .	2391c	Sojecki . . . . .	1246
	(1202		(161
Skroński . . . . .	(1457	Sokołowski Andrzej	193
Skalska . . . . .	1459		(200
Skurkowski . . . . .	2050	Sokołowski . . . . .	1726c
Skorupiński . . . . .	2052	Sokołowski Fran.	3022
Ślązkiewicz . . . . .	63		(3029
	(155	Sokołowski Józef . . . . .	(2828
Sliwińska . . . . .	(177		(253
Sliwiński Mateusz	2111	Sokołowska . . . . .	(254
Sliwiński Antoni . . . . .	258	Sokołowska . . . . .	262
Sleszyński . . . . .	1713b	Sokołowicz . . . . .	2666
	(2150		(1242
Ślawiński . . . . .	(2151	Soliński . . . . .	(1243
Ślomiński . . . . .	2183c	Sommer Sukcess.	798a
	(21		(1558
Ślupski . . . . .	(218	Sommer August . . . . .	418
Śłonecki . . . . .	347		(1387
Ślupnicki . . . . .	338	Sommer Daniel . . . . .	519
Smarzewski . . . . .	707	Sommer . . . . .	580
Smotrzyńska . . . . .	116		(2911a
Smotrzyński Józef	172	Sommer Wojciech . . . . .	(2912a
	(1886		1206
Smotrzyński Francisz.	(1887	Sommer Kryst. . . . .	918
	1739	Sommer Sukcess. . . . .	2311a
Smolikowski . . . . .	3065	Sommer Maciej . . . . .	129
Smoniewska . . . . .	1333	Sore . . . . .	397
Smyczyńska . . . . .	443	Sosnowski Damazy . . . . .	3071h
Smoczyński Bernard	1399	Sosnowski Jan . . . . .	1148
Smoczyński Jakób	975	Sosińska . . . . .	2588
Smoczarski . . . . .	3106ss	Solkiewicz . . . . .	92
Sobierajska . . . . .		Sperski . . . . .	

Spiner Zuzanna	350			(1205
Staszewska	772			(1209
Słazewska	1665a			(1210
Stabeusz	1637			(1451
Stasilewska	1916	Steigerwald		2311b
Starzynska	1351a	Stepinki		2346
Stalewski	2834	Stolarska		1618a
	(2862	Stoss		234
Stalewski	(2863	Stokowski		927a
	(2864	Stopczyk		1347a
Stachowicz	2232	Stoekert		1734
Stanek	2885	Stieblich		2644
Staniszewski	2861	Stiefsohn		2420
Stakebrandt	431	Strohmejer		614e
Stanisławski	434	Ssröhmer		441
Staniszewski	405	Stradecki		2101
Stamirowska	335	Strobel		2206
Stapinski	1468	Stempel		3106ss
Stawiński	2037	Strupinski		(146
Steinmetz	65			(148
Stefani	537	Strzelecki Tomasz		713
Stefaniego Success.	2661	Strzelecki Maciej		2366
	2911b	Strzelecki Piotr		1955
	2912b	Stypulkowski		1455b
	2913a	Stygel		819
Steinkeller	632	Stypulkowskiego Sukc.		1004
	638	Suchyński		2879
	2959	Sulkowski		1400
	2960	Sułowski		(2407
Steinmetz	3106			(2408
	(1158	Suski Marcin		2046
Stefankiewicz	(1159	Suski Jan		1691
		Surowiecka		133
Stefanowiczowa	3071b	Swiergocki		1352
Stempel	2729	Swięcki		1357

Świętochowski . . . . .	1359	Szlełyński . . . . .	614g
Świerdzewski . . . . .	914	Szłupowicz . . . . .	3106s
Szawulski . . . . .	2662		(1794a)
Szamota . . . . .	836	Szmideberg . . . . .	1813
	(1147a)		(2165c)
Szajkowski . . . . .	(1147h)	Szmit . . . . .	1689
	(1187)	Szmigielski . . . . .	2772
Szańkowski . . . . .	(547b)	Szmeltzer Fryderyka . . . . .	639
	(548)	Szmirodzki . . . . .	2390
Szarl Anna . . . . .	614k	Szmarra Sukces. . . . .	835
Szafrąński Wincenty . . . . .	(2509)	Sznurów . . . . .	(2353)
	(2516a)		(2354)
Szafrąńska . . . . .	2741	Sznajder Eleonora . . . . .	536
Szajerowicz . . . . .	2083	Sznajdra Sukces. . . . .	1733
Szczawiński . . . . .	2566	Sznajder . . . . .	3106ww
Szczeciński Marcin . . . . .	3106z	Szpecht August . . . . .	3034
	(3106o)	Szpakowski . . . . .	2650a
Szczeciński Michał . . . . .	(3106t)	Szpecht Franciszek . . . . .	1201
	865	Szpakowski Kazimierz . . . . .	1495
Szczetyłów . . . . .	1008a	Szperl . . . . .	816
Szczerbiński . . . . .	2199	Szpringfeld . . . . .	827
Szczygielski . . . . .	1483	Szrekenbach Anna . . . . .	1047b
Szczurowski . . . . .	2376a	Szrajer . . . . .	2383
Szczerbiński . . . . .	1861	Szram Zofia . . . . .	2434
Szerner . . . . .	3004	Sztek . . . . .	505
Szenejch . . . . .	2782a	Sztejfstiewel . . . . .	2727a
Szerzyński . . . . .	2967	Sztencla Sukces. . . . .	1002
Szepietowski . . . . .	461		(838)
Szepański . . . . .	1036	Sztercel . . . . .	(839)
Szepańska . . . . .	1037	Szultz . . . . .	513
	(2294)		(2942)
Szemian . . . . .	(2295)	Szultz Aloizy . . . . .	(2943)
Szepke . . . . .	3092b		(3002)
Szladowski . . . . .	1515		(2647a)
Szlenkier . . . . .	701a		

Szuch . . . . .	1763		
Szulecki Jan . . . . .	1160		
Szulecki Józef . . . . .	1162		
Szulaga . . . . .	3095		
Szwaba . . . . .	510		
Szwartz . . . . .	874		
Szychta Berek . . . . .	3043		
Szydłowski . . . . .	2183b		
Szydman Dawid . . . . .	1090		
Szymanowski Jan . . . . .	55		
	( 70		
Szymanowski Feliks . . . . .	( 71		
	( 614b		
Szymanowski Jakób . . . . .	2997		
	(2510b		
Szymanowski Fryder. . . . .	(2511		
	3106dd		
Szymanowski Michał . . . . .	926b		
Szymanowskiego Sukc. . . . .	235		
Szymański Józef . . . . .	2497		
Szymański Michał . . . . .	323		
Szymborski . . . . .	2706		
Szynkowska . . . . .	1466		
Szystowski . . . . .	1016		
Szyszków . . . . .	1353		
Szpit. i Kapł. Dziec. Jez. . . . .	(1397		
	(1335		
Szpitala Dziec. Jezus . . . . .	(1884		
S. Ducha i P. Maryi . . . . .	(1883b		
	(379		
Szpitala miejs. starc. . . . .	(167		
S. Ducha i P. Maryi . . . . .	(502		
	(1896		
Szpit. i Kapł PP. Marcin . . . . .	(1897		
			( 112
			128
Szpitala PP. Marcink. . . . .			(1935
			1258a
Szp. i Kapł. SS. Miłosier. . . . .			
S. Rocha . . . . .			395
Szpital Ewang. Augsb. . . . .			2484
Szpit. Wyzn. Mojżesz. . . . .			2098
Szpit. Wyzn. Mojżesz. . . . .			2214b
Tankowicza Sukces. . . . .			541
Tanasiewicz . . . . .			197
Taszyńska . . . . .			2643
Tatarowski . . . . .			1562
Tarnowiecki . . . . .			450
Taubenhaut . . . . .			1449a
Teleszyńska . . . . .			344
Temkin . . . . .			2309
			( 877
Temler . . . . .			( 878
Temperowski . . . . .			50
Teichman . . . . .			1013b
Terlecka . . . . .			1049
Thime . . . . .			1216
Thimer Krystyna . . . . .			1195
Thiel Jan . . . . .			3106p
			(3113a
Thiel Karól . . . . .			(3113b
Thomas . . . . .			2710
Thyl . . . . .			820
Titius . . . . .			1313a
Titz . . . . .			48
Thustochowski Walenty . . . . .			2293
Thustochowski Wincenty . . . . .			2391b
Tokarski . . . . .			1556
Tołoczko . . . . .			142

Tolkemit . . . . .	2441	Tycz . . . . .	( 780
Tomaszewski Jan . . . . .	1866		( 781
Tomaszewski Stanisław . . . . .	1423	Tylburg . . . . .	(2878
Tomaszewski Wincenty . . . . .	1440		(2886
	(2940)	Tyzler Fryderyk . . . . .	1079
Tomaszewska . . . . .	(2941)	Tyzler Krystjan . . . . .	590
Tomkiewicz . . . . .	3088		(1540
Toruński . . . . .	107	Ułasiński . . . . .	(1541
Toruński Michał . . . . .	1895		(1542
Toruński Szymoa . . . . .	3136		(1117
	( 619)	Ulrich . . . . .	(1121
Toeplitza Sukces. . . . .	( 620)		(1122
Traczewska . . . . .	305	Umierzycki . . . . .	1055b
Trębicka . . . . .	1009b	Urbanowicz . . . . .	2426
Trębicki . . . . .	1220		( 393b
Truskowski . . . . .	841	Uruski . . . . .	(2779
Trylski . . . . .	1777	Ustrzycki . . . . .	2443
Trzebiatowski . . . . .	845	Waflard . . . . .	259
	(1091b)	Wagner . . . . .	1565e
Trzeciecki . . . . .	(1091c)	Wajchert . . . . .	29
	(1582b)		( 279
Trylski . . . . .	1777	Wajchert . . . . .	( 280
Trzciński . . . . .	704	Wajehert . . . . .	1918
	(2310)	Wainberg . . . . .	2589
Trzciński . . . . .	(2311c)	Walaszynski . . . . .	98
Trzepińska . . . . .	244	Walter . . . . .	263
Trzeszkowski . . . . .	1486	Walkiewicz . . . . .	1286b
Trzeszczkowski . . . . .	188		(1624
Tugut . . . . .	1285	Walentynowicz . . . . .	(1625
	(2929b)	Wachlewska . . . . .	1147g
Turkieltaub . . . . .	(2930a)	Wache . . . . .	1463
Turowski . . . . .	1590	Wandel . . . . .	762
Twardowskich Sukces. . . . .	299	Wajchert Karolina . . . . .	2220b
Twardy . . . . .	920	Wanke . . . . .	3106c
Tworkowski . . . . .	2994	Wambach . . . . .	1577

Wasiński . . . . .	1578	Wierzejski . . . . .	1599a
Wasilewski . . . . .	1606	Wierzbowski Wojciech	2192
Wassersztein . . . . .	1329	Wiktorski . . . . .	106
Waszajdys . . . . .	3106 oo	Wilkoszewski Stanisław	324
Wajte . . . . .	2287		(1810)
Wąchockier . . . . .	2214 f	Wilnerowa . . . . .	(1811)
Wenderchowski . . . . .	256	Willert . . . . .	1307
Wentzel Józef . . . . .	2247b	Wilski . . . . .	343
Wejss Aron . . . . .	2262	Wilsohn . . . . .	2564a
	(1651)		(1088)
Werpachowski . . . . .	(1652)	Wilman . . . . .	(1089a)
Wentzel . . . . .	840	Wilkoszewski Walenty	1023
	(1436)		(247a)
Went . . . . .	(1448)		2645
Werner Szymon . . . . .	369		2646
Werner Karól . . . . .	1414	Winawer Abraham . . . . .	2691
Wernitz Karolina . . . . .	444		(1091a)
Werner Jan . . . . .	2257c		(1092a)
	(2935a)	Winawer Ruchla . . . . .	2620
Wertheim . . . . .	(2936a)	Winawer Natan . . . . .	1809b
Wesołowski . . . . .	987		(1798)
Wesołowska . . . . .	2872	Winawer Mortka . . . . .	(2178)
Weissheit . . . . .	794b	Winnicki . . . . .	904
Weinberg . . . . .	815b	Wiśniewski . . . . .	2824
Weternicka . . . . .	1746	Wiśniewski . . . . .	2675
Weerlich . . . . .	3108	Wiśniewski . . . . .	1482
Weigt . . . . .	3106m	Wiśniewski . . . . .	2503
Weinert . . . . .	3133b	Wiśniewski . . . . .	2248b
Wezner . . . . .	544	Wiśniewski . . . . .	3038
Węglowski . . . . .	1860	Wisbaum . . . . .	1454
Wichliński . . . . .	605	Witecki . . . . .	2495
Wicherkiewicz . . . . .	384	Witkowski . . . . .	1092a
	(2096)	Witkowskich Sukces.	2425
Widychowski . . . . .	(2097)	Witowska . . . . .	1797c
Wierzbowski . . . . .	80		

Witowska Kornela	(2257a)	Wołkoński . . . . .	413h
Witoszyński Mar.	(2257b)	Wołowski Walenty	(1485a)
Witaszyński Wincenty	1714a		(1485b)
Witoszyńska . . . . .	189	Wołowski Franciszek	(1274b)
Włazyński . . . . .	304	Wołowski Aleksander	(1275b)
Włodkowski Stanisław	354	Wołowski	1109
Włodkowskich Sukces.	3107c	Wołowska . . . . .	100
Włosiniński . . . . .	251S		1144
Włodarski . . . . .	1458	Wołowskiego Sukces.	(2597)
Wnukiewicz . . . . .	2880		(2600a)
Wnorowski Piotr . . . . .	1917		(2600b)
Wnorowski Józef . . . . .	1040	Wojtasiewicz . . . . .	2856
Wojciechowski . . . . .	1601	Wójtowski . . . . .	2846c
Wojciechowski . . . . .	111	Woelke . . . . .	2766d
Wojciechowski . . . . .	1138	Wrona . . . . .	1596
Wojciechowski . . . . .	1517	Wronikowski . . . . .	1727
Wojciechowski . . . . .	2371	Wroński , , , . . . . .	1749
Wojciechowska . . . . .	(2102a)	Wrześniewski . . . . .	2490
	(2102b)		(2138a)
Wojcicki . . . . .	2344	Wrzosek , , , , . . . . .	(2138b)
	(2118)	Wróblewski . . . . .	132
Wojcicka . . . . .	(2119)	Wurst . . . . .	3106bbb
	(2120)	Wunder . . . . .	1306
	(2191a)	Wyczechowski Onufry	(1365)
Wojda . . . . .	2313a		(1368)
	(2313b)	Wyczechowski . . . . .	2240c
	(2313e)	Wysiekiński . . . . .	1258c
Wojdyłło . . . . .	2284	Wyszyński . . . . .	76
Wojewódzki . . . . .	997	Wysockiego Sukces.	1507
	(1790a)	Vetter Albert . . . . .	1393
Wolf i Szankowski . . . . .	(1790b)	Vetter Henryk . . . . .	1518
Wolniewicz . . . . .	1726a	Vibich . . . . .	158
Wolski Marcin . . . . .	1878		(1029)
Wolski Wojciech . . . . .	2436	Vieweger . . . . .	(1141b)
	(2300)	Vogiel . . . . .	35
Wolteger . . . . .	(2301)	Vorwerk . . . . .	701b



Völker . . . . .	3071c	Zambrzycki . . . . .	(3109 1388b
Zabłocka . . . . .	(2414		(1245a
Zabiello . . . . .	(2415	Zamojski Andrzej . . . . .	(1245b 1325
Zaczkiewicz . . . . .	1084	Zamojski . . . . .	472
Zaniewicz . . . . .	94	Zapałowicz . . . . .	(1911 1912
Zanużyńska . . . . .	355	Zapalski . . . . .	1141a
Zacharkiewicz . . . . .	257	Zapaśnik . . . . .	714
Zacharkiewicz . . . . .	2165a	Zaremba . . . . .	1925
	(1778b	Zarzycki Mateusz . . . . .	2591
Zacharkiewicz . . . . .	(1778d	Zarzycki Tomasz . . . . .	1514
Zachemska . . . . .	2319	Zarzycki Franciszek . . . . .	2432
Zagroba . . . . .	1597	Zawadzki Antoni . . . . .	286
Zagurowski . . . . .	568	Zawadzki Roch . . . . .	739
Zajączkowski Michał . . . . .	614 l	Zawadzki Michał . . . . .	667
Zajączkowski Jan . . . . .	1435		(1093 1123
Zajączkowski Józef . . . . .	(1130 1131	Zawadzki Success . . . . .	(1223
Zajkowski . . . . .	2491e	Zawadzka Marja . . . . .	2563
Zakrzewski Bazyle . . . . .	2462c	Zawadzka . . . . .	3058b
Zakrzewski Jan . . . . .	2504	Zawisza . . . . .	105
Zakrzewski Krystjan . . . . .	3106a	Zajdler . . . . .	482
Zakrzewska . . . . .	2500	Zbyszewska . . . . .	2674
Zalewski . . . . .	160		( 507 2228
Zalewski . . . . .	1683	Zdrojkowski Jakób . . . . .	(2228
Zalewski Marcin . . . . .	1358a	Zdrojkowski Francisz . . . . .	1132
Zalewski Marcin . . . . .	(1190		(1274a 1275a
Zalewski Józef . . . . .	(1505b	Zdzitowiecki . . . . .	(1275a
Zalewski Jan . . . . .	1437	Zeibig . . . . .	813
Zalewski Feliks . . . . .	2265	Zerych . . . . .	1426
	(710	Zewald . . . . .	2771
Zalewski Ignacy . . . . .	(712		( 515 516
Zalewska Apolonia . . . . .	362	Zeuschner . . . . .	(517 518
Zalewska Katarzyna . . . . .	539		
Załęski . . . . .	264		
Załuski . . . . .	594		
Załuska . . . . .	2551		



## SPIS ALFABETYCZNY

## Właściciele Domów przedmieścia Pragi.

Achtenberg . . . . .	211b		( 178
Barcikowski . . . . .	419a	Flusfeder . . . . .	( 371
Baranowskich Sukces. . . . .	375		( 372
Bardiower . . . . .	403	Frantzkie . . . . .	389
Bahr . . . . .	212a	Friedel Katarzyna . . . . .	194
Bartoszewicz . . . . .	67	Furwerk . . . . .	129
Bogdański . . . . .	231	Gaduszewski . . . . .	168
Bolesta . . . . .	158	Galicki . . . . .	211d
Bornsztein . . . . .	169a	Gelasener . . . . .	212b
Borowiecki . . . . .	41	Gezundheit . . . . .	233
Brandyszewski . . . . .	222	Głowcka . . . . .	38b
Bruszewski . . . . .	311	Godziński . . . . .	242
Chądzyński . . . . .	144	Golański . . . . .	220
Czechowicz i Hreczyna ( 171		Goldsztein . . . . .	150b
	( 216a	Gotzman . . . . .	190
Czyżewski . . . . .	241	Górski Józef . . . . .	90
Daleckich Sukces. . . . .	189	Górski Michał . . . . .	91
Dancygerhorn Dwojra . . . . .	93	Grabowski Jan . . . . .	417b
Dąbrowski . . . . .	180c	Grabowski Paweł . . . . .	148
Deduchowski . . . . .	162	Gradzikiewicz . . . . .	145
Dowgiało . . . . .	234	Gumowska . . . . .	215
Dresser . . . . .	221	Gundelach . . . . .	108
Dzięciołowska . . . . .	53	Hartman . . . . .	420
Fajans Zeld . . . . .	408	Hopfenstaud . . . . .	416
Faingritz . . . . .	( 250a	Hreczyna . . . . .	( 166a
	( 250b		( 166b
Farnich . . . . .	500	Iwanowicz . . . . .	118

Jasiński . . . . .	138	Maciejaska . . . . .	387
Jezierska . . . . .	206	( 208a	
Kabatnik . . . . .	204	Malinowski . . . . .	( 208b
Kamiński . . . . .	399	( 208c	
Karkowski . . . . .	49	Mikulskich Sukces.	378
Kasperska . . . . .	211c	Minter . . . . .	154
Kelerman . . . . .	152	Morantowicz . . . . .	165
Kierszensztein Ryfka .	39	Mrozowski . . . . .	398
Kohn . . . . .	210	Mściwojewska . . . . .	225
Konaszewski . . . . .	172	Niedźwiecki . . . . .	193
Korzeniewski . . . . .	243	Nowicki . . . . .	405
Kosiński . . . . .	376	Obrębski . . . . .	270
Kozikowski . . . . .	141	Okulinski . . . . .	401
Kruszewski . . . . .	176	Osiński . . . . .	205
Kruszewski . . . . .	224b	Osipów . . . . .	253
( 238c		Pałuski . . . . .	( 155a
Kruszewski . . . . .	( 247	( 155b	
( 248		Peretz . . . . .	174
Krzesikowa . . . . .	417a	Pergałowska . . . . .	68b
Krzyżanowski . . . . .	237	Piekrzewicz Marja .	268
Kulesza . . . . .	126	( 209	
( 388		Pieszkowski . . . . .	( 269
Kurowski . . . . .	( 218	Piętka . . . . .	109
( 65b		Podbielska . . . . .	216b
Kwiatkowski Franciszek	( 66	Potapinko . . . . .	224a
Kwiatkowski . . . . .	147	Pozner . . . . .	153
Lakowska . . . . .	140	Prosower . . . . .	92
de Lange Natalja . . . .	310	( 156a	
Lawenko . . . . .	119	Pruszak . . . . .	( 157
Lenarska . . . . .	116	Przeradzki . . . . .	236
Lenarskich Sukces. . . .	87a	( 214a	
Lubański . . . . .	239	Puzlewiczowa . . . . .	( 214b
Lutostański . . . . .	83	Rakowski . . . . .	238d
( 177a		Rapiejewski . . . . .	65a
Maciejaszek . . . . .	( 177b	Rajsnerowa . . . . .	252

Rączkiewicz . . . . .	207	Sznapan . . . . .	428
Rejchert . . . . .	55	Szram Rozalja . . . . .	102
Rembelski . . . . .	84	Szubiakiewicz . . . . .	( 377
Rozenowa . . . . .	418b	( 404	
Rubinsztein . . . . .	180b	Szulborski . . . . .	195
Sadowska . . . . .	40	Taubwurtzel . . . . .	182b
Sandman . . . . .	58	Twardo Agnieszka . . . . .	89
Sandman . . . . .	192	Twardo . . . . .	( 227a
Sawicka . . . . .	110	( 227b	
Scholtze . . . . .	( 390	Tyłowiecki . . . . .	161
	( 397	Ulbricht . . . . .	160
	( 226a	Ulrich . . . . .	385
Schoenberg . . . . .	( 226b	Wajchenberg . . . . .	149
	( 391a	Wajsblat . . . . .	219
Schuldberg . . . . .	( 121	Walaszyński . . . . .	( 175a
		( 175b	
Sendyg Fajga . . . . .	163	Wardak Andrzej . . . . .	( 122
Skibniewski . . . . .	379	( 151	
Skiwiński . . . . .	233	Wardak Józef . . . . .	( 232a
Skoryna . . . . .	409	( 232b	
Sienkiewicz . . . . .	94	Wasik Magdalena . . . . .	98
Sikorski . . . . .	143	Węda . . . . .	418a
Słupska . . . . .	170	Wildenhorn . . . . .	( 164a
	( 249a	( 164b	
Sonenberg . . . . .	( 249b	Włodawer . . . . .	169b
		Zabrocki . . . . .	217
Stawskich Sukces. . . . .	86	Zakrzewska . . . . .	106
Szachmaczyńscy . . . . .	146	Zygardłowicz . . . . .	191
Szlenkier . . . . .	107		
Sznapan Szmul . . . . .	( 211a		
	( 211e		

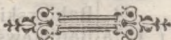



## CYRKUŁ III.

Bieleńska 593—603 i 605 — 611 (rez. Cyrkuł XI).
Danielewiczowska 615— 623
Długa . . . . . 540— 592
Dzika 2302ab (rez. C. VI)
Gołębia 167 (rez. C. I)
Kapitulna . . . . . 535— 539
Miodowa . . . . . 481— 496
Nalewki 2235—2240a (rez. szta Cyrkuł VI i IV)
Nowolipki 2376ab (rez. C. VI)
Przejazd 643 i 644 (rez. C. VI)
Rymarska 739 (rez. C. VII)
Sto Jerska 1790ab (rez. C. IV)

## CYRKUŁ IV.

Bonifraterska 2160—2172 (re- szta Cyrkuł V)
Czarna . . . . . 2176—2180
Franciszkańska 1793—1819
Gęsia 2285—2287 (rez. C. VI)
Konwiktorska . . . . . 2181—2183c
Kozła . . . . . 1820—1825
Muranowska 2190 (rez. C. V)
Nalewki 2241—2264 (re. C. III)
Nowowiniarska 1770 i 1771b
Sto Jerska 1764—1789 i 179 $\frac{1}{2}$ (rez. C. III)

## CYRKUŁ V.

Bonifraterska 2157—2159 i 2173—2175b (rez. C. IV)
--

Czujna (na Cytadełę zajęta)	
Fawory — — —	
Gwardyi — — —	
Inflandzka . . . . . 2094—2104	
Kłopot . . . . . 2129—2156	
Koszary (na Cyt. zajęta)	
Marymontska . . . . . 3123—3138	
Miła . . . . . 2274a 2284	
Muranowska . . . . . 2191a 2213 (rez. C. VI)	
Niska 2269 i 2270 (rez. C. VI)	
Pokorna . . . . . 2214a 2234	
Pulkowska (na Cyt. zajęta)	
Stawki . . . . . 2265—2266	
Sucha . . . . . 2113—2120	
Szymanowska . . . . . 2037—2056	
Wesola . . . . . 2121—2128	
Wygoń 2184, 2185, 2187 i 2189 (rez. C. II)	
Zielona . . . . . 2072—2084	
Zółwia . . . . . 2108—2112	

## CYRKUŁ VI.

Dzielna . . . . . 2358—2375
Dzika 2303—2324 (rez. C. III)
Gęsia 2288—2301 (rez. C. IV)
Kacza . . . . . 2508—2513
Karmelicka . . . . . 2482—2484
Leszno . . . . . 653— 738
Mylna . . . . . 2477—2481b
Niska 2279—2273c (rez. C. V)
Nowolipie . . . . . 2407—2476
Nowolipki 2377—2406 (r. C. III)
Pawia . . . . . 2325—2357

Przejazd 645—652 (rez. C III)	
Smocza . . . . .	2485—2499
Wolność . . . . .	2500—2507
Żelazna 1130 do 1132 (r. C.VII i VIII)	
Żytna . . . . .	2514—2521
Za rogatkami Powązkowskie mi 20—30.	

## CYRKUŁ VII.

Biała . . . . .	884—890
Ciepła 1107—1108b (re.C.VIII)	
Chłodna . . . . .	891—934
Elektoralna . . . . .	745—797
Gnojna . . . . .	975—985
Graniczna . . . . .	964—972
Grzybowska . . . . .	1017a 1061
Krochmalna . . . . .	986—1016
Królewska . . . . .	1077a 1078
(rez. C. VIII i X)	
Młynarska . . . . .	3105—3106zz
Ogrodowa . . . . .	821—883
Orla . . . . .	798a—804
Przechodnia . . . . .	954
Przykopywa . . . . .	3107a 3110
Rymarska 740—744 (re.C. III)	
Skórzanna . . . . .	973—974
Solna . . . . .	895—820
Targowa 957—963 i od 413d —413g	
Waliców 1109i od 1113—1116 (rez. C. VIII)	
Wolska . . . . .	3072b—3103
Wronia 1173c.d.e. (rez. C.VIII)	

Zatyłki . . . . .	935—944
Zimna . . . . .	945—947
Zabia 949 i 950b (rez. C. XI)	
Żelazna 1123 — 1129 i od 1133—1142 (rez. C.VI i VIII)	

## CYRKUŁ VIII.

Bagno . . . . .	1244ab
Ceglana . . . . .	1117—1122
Ciepła 1106 (rez. Cyr. VII)	
Chmielna . . . . .	1536—1558
(rez. C.X)	
Hoża 1676 (rez. Cyrkuł IX)	
Jerozolimska . . . . .	3070—3071c
Koszyki . . . . .	1753a.b.c.d.
Królewska . . . . .	1062—1065
(rez. C. X i VII)	
Łucka . . . . .	1148—1164
Marszałkowska 1370—1404	
Nowogrodzka 1000abc (r.C. IX)	
Nowowiejska . . . . .	1754a—1754i
Pańska . . . . .	1174—1243
Piękna . . . . .	1758a 1760
(rez. C.IX)	
Prosta . . . . .	1165—1172
Sto Krzyzka . . . . .	1328—1332
(rez. C. X)	
Ordynacka . . . . .	2872—2875
Sienna . . . . .	1486—1492
Sliska . . . . .	1450—1485b
Twarda . . . . .	1079—1105
Waliców . . . . .	1110—1112
(rez. C. VII)	
Wielka . . . . .	1435—149b



Widok . . . . .	1568—1573 (rez. C. X.)	Wspólna 1631a—1641 i od 1644—1654 (rez. C. VIII)
Wilcza 1700 (rez. C. IX)		Zurawia . . . . .
Wronia 1173ab (rez. C. VII)		1610—1630
Wspólna 1642 i 1643 (res. C. IX)		
Zielna . . . . .	1405—1434	
Złota 1495—1517 (rez. C. X)		
Żelazna . . . . .	1143—1147 i (rez. C. VI i VII)	

## CYRKUL IX.

Bracka . . . . .	1582a—1591 (rez. C. X)	Chmielna 1523 — 1535 i od Dobra 2804—2812c (re. C. XI) 1559—1565 (reszta Cyr. VIII)
Belwederska . . . . .	3064—3069c	Drewniana . . . . .
Czerniakowska . . . . .	2988—3063	Gęsta 2742 (rez. Cyr. XI)
Górna . . . . .	2985—2987b	Jasna . . . . .
Hoża 1677—1686 (rez. C. X)		1362—1366
Krucza . . . . .	1712	Krakowskie Przedm. 393a— 412 (rez. C. VII i XI)
Książęca . . . . .	1742—1752	Królewska . . . . .
Mokotowska . . . . .	1655—1675	1066—1076 (rez. C. VII i VIII)
Nowogrodzka . . . . .	1593—1599b i od 1601—1609 (rez. C. VIII)	Leszczyńska . . . . .
Nowyświat . . . . .	1269—1285 (rez. C. X)	2784—2794b
Okopowa . . . . .	1761—1763	Lipowa . . . . .
Okrąg . . . . .	2977 i 2978	2745a—2754
Piękna 1755—1757b (rez. C. 8)		Mazowiecka . . . . .
Solec 2913b—2960 (re. C. X)		1346a 1352b
Rozbrat . . . . .	2985ab	Nowyświat 1245a—1268 i od 1286a 1321 (rosz. C. IX)
Ujazdowska . . . . .	1713a—1723	Oboźna . . . . .
Wiejska . . . . .	1724a—1741	2765a 2766d
Wilcza 1687—1699 i od 1701a —1711 (rez. C. VIII)		Radna . . . . .
		2755—2764
		Sto Krzyzka . . . . .
		1332—1327b i od 1333—1345b (rez. C. VIII)
		Smolna . . . . .
		od 2979—2983
		Solec 2897—2913b i od 2961 do 2976 (rez. C. IX)
		Szczygła . . . . .
		2888—2896
		Szkołna . . . . .
		1367—1369

Szpitalna . . . . .	1353 i 1354	Furmańska . . . . .	2691—2704
Tamka . . . . .	2829—2871	Gęsta 2737—2741 (re. C. X)	
Topiel . . . . .	2815 i 2816ab	Krakowskie Przedm. 366—392	
Warecka . . . . .	1355—1361	413—413ci od 414—458	
Widok 1566, 1567 i od 1574a		(rez. C. X)	
do 1575 (rez. C.) VIII		Kozia . . . . .	624— 626
Wiślana . . . . .	2743 i 2744	Marjenstad 2640 — 2647b i	
Wróbla . . . . .	2876—2887	od 2649—2660 (rez. C. I)	
Zajęcza . . . . .	2821—2828	Mularska . . . . .	2705—2714
Zgoda . . . . .	1493	Niecała . . . . .	614c 614m
Złota 1494 i 1518 do 1522		Nowosenatorska 476b— 477b	
(rez. C. VIII)		Senatorska 459—476a i od	
		477a—480	

**CYRKUŁ XI**

Bednarska . . . . .	2669—2690b
Biełańska 604 (rez. C. III)	
Browarna 2715 — 2725 i od	
2728—2736 (rez. C. X)	
Dobra 2795—2803 i od 2812d	
do 2814 (rez. C. X)	
Dziekanka . . . . .	2667—2668

Sowia . . . . .	2661—2666
Trębacka . . . . .	627— 642
Wierzbowa . . . . .	612— 614b
Żabia . . . . .	955 i 956ab

**CYRKUŁ XII**

Przedmieście Praga.

*Gospody Rzemieślnicze w Warszawie.*

Gospoda	Ulica	Nro.	Gospoda	Ulica	Nro.
Bednarska	Krochmal.	995	Płóciennicka	Zakroczy.	1854
Białoskórni.	Ogrodowa	821	Pończosznick.	Czerniak.	2988
Blacharska	Solna	814	Powroźnicka	Elektoral.	748
Brązownicza	Solna	814	Rękawiczn.	Nowosen.	476c
Ciesielska	Leszno	712	Rymarska	Senators.	467a
Garbarska	Solna	814	Rzeźnicka	Marszałk.	1401
Giserska	Chłodna	902	Siodlarska	Krochmal.	996
Grzebieniars.	Długa	552	Slusarska	Nowolipie	2416
Gwoździarska	Elektoral.	748	Smuklerska	Gęsia	2285
Kapelusznicz.	Długa	572	Stelmachska	Bieląńska	600
Kotlarska	Ogrodowa	821	Stolarska	Kra. Przed	404
Kowalska	S. Krzyska	1322	Szeweka	Piwna	104
Krawiecka	Staremiast.	44	Szczotkarska	Senators.	480
Kusnierska	Staremiast.	56	Tokarska	Długa	546
Lakiernicka	Nowolipie	2461	Zduńska	Nowosen.	476c
Młynarska	Chłodna	909			
Mydlarska	Ogrodowa	821			
Nożownicza	Bednarsk.	2675			
Piekarska	Ogrodowa	84 $\frac{6}{7}$	Garbarska	Dziwna	84
Piwowarska	Czerniako.	2988	Szeweka	Targowa	161

*Na Pradze*

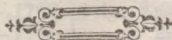

# PRZYGODY PODSTRYCHOWE

## W KAMIENICY O TRZECH PIĘTRACH

w Warszawie, przy Gołębiej Ulicy.

POWIASTKA ORYGINALNIE NAPISANA

przez Wydawcę.

*Familja Kulawińskich.*

**P**rzy Gołębiej ulicy, nie pamiętam numeru, a nie mam też czasu w tej chwili pójść zobaczyć, wiem tylko że w kamienicy na trzeciem piętrze (jak gospodarz nazywał gdy wynajmował mieszkanie) lecz rzeczywiście podstrychem, po prawej stronie idąc ze wschodów, mieszkał dawniej dąty szlachcic nazwiskiem Kulawiński, mający żonę i ośmioro dzieci, z których najstarsza córka liczyła lat ośnaście, resztę zaś, począwszy od dwuastu, na pół roku się kończyły.

Pan Kulawiński jak mówiłem, bez nogi a nawet bez trzech palców u lewej ręki, oprócz chorąg żony i ośmiorga dzieci nie więcj nie miał, można się więc łatwo domysleć, że utrzymywał się ze wsparcia, jakim go obdarzały litościwe serca. Lecz że pan Kul-

wiński piąty rok już mieszkał w Warszawie, łatwo więc uwierzymy, że serca litościwe przeredzać się dla niego zaczęły, a tém samém bardzo często głód panował pod strychem w kamienicy na trzeciem piętrze przy Gołębięj ulicy. Tak jest, nie ma co w bawelnę obwijać, nędza u Państwa Kulawińskich była już nie do opisania.

Pan Kulawiński jakkolwiek zachował jeszcze ową barwę szlachekę, co szczątki podartego żupana okrywające najmłodszego syna w kolebce dowodziły, i nie mógł się odważyć zejść na ulicę, aby wyciągnąć rękę z prośbą o wsparcie, to jednakże listownie używając jednakowego do wszystkich stylu, udawał się z prośbą do obywateli przybyłych z prowincji, o których mu gazeta Policyjna codziennie nowych dostarczała. Najstarszy synek Feluś roznosił listy przez ojca podresowane, lecz najczęściej zapłakany powracał, gdy go w którym miejscu wypchnął z przedpokoju lokaj i napróżno ku południowi na pana pod schodami czekał. Pani Kulawińska jakto mówią, z pięknej pochodziła familji, albowiem była córką w Bogu spoczywającego Marszałka; całém tylko było nieszczęściem, że ojciec oprócz tytuły nie a nie w spuściźnie córce nie zostawił, i dla tego to z chęcią poszła za pana Kulawińskiego, lecz jeszcze z obydwoma nogami i wszystkimi palcami. Chciała ona z duszy w obecném krytycznym położeniu pracować, lecz wprawa i siły potemu nie były, bo wzięwszy kilkakrotnie do prania bieliznę, już to z ciężkiej pracy, już to ze zmartwienia, że na taki los przyszła, rozchorowała się i nie mogła żadnej dać z siebie pomocy.

Panna Cecylja córka ośmasto-letnia państwa Kulawińskich była w jednym z magazynów przy Freta ulicy, gdzie tanio stroje sprzedają, a tém samém i panny za robotę niewiele są płatne; brała tylko piętnaście złotych miesięcznie, i stół miała sobie przegna-

czony, z których dziesięć złotych rodzicom regularnie oddawała. Lecz cóżto dziesięć złotych na opłacenie komornego i wyżywienie dziewięciorga osób składających familję Kulawińskich? bo co o okryciu, to już i nie warto wspominać. Jeden tylko Feluś był w majtki krótkie przybrany, które dostał po dziesięcio-letnim synku jednych państwa i w aksamitny spancerak także mu podarowany, w którym nie mógł ręk do siebie przybliżyć, gdyż był nielitościwie w rękawach ciasny na niego. Pani Kulawińska w jednej płócienkowej sukience już od dwóch lat chodziła, a pan Kulawiński miał podobno że tyftkową kacabajkę, mówię podobno, bo łąły z różnej materji pokrywające kacabajkę, nie dały od razu rozpoznać z czego rzeczywiście była w początkach zrobiona, resztę zaś dzieci były pokryte łaskawą naturą.

Pościel państwa Kulawińskich składała się po większej części z potartej słomy, pochodzącej kiedyś z kilku prostych pęczków, z dwóch poduszek sianem wypchanych, z jednego niby to prześcieradła i flanelowej porządnie podziurawionej koldry i ta była ogólną dla siedmiorga dzieci, a państwo Kulawińscy okrywali się kacabajką tyftkową, która na nieszczęście tak była krótką, że trzy nogi państwa Kulawińskich zimą i latem przykryte nie były.

W dnia 18 Czerwca 1847 roku z rana, pan Kulawiński siedział w framudze gdzie okno błyszczało i na wystającej krawędzi, na której zwykle listy pisywał, bo i stołu nie było, dokończał pieczętowanie listów przy szczepie, którą trzymał średni synek Stasio, z adresami tylko się wstrzymywał, bo czekał powrotu Felusia, który już był wyszedł z dziesięcioma listami i miał przynieść wzorajszą policyjną gazetę.

— Mamo jeść!... mamo jeść!... mawo jeść!... z pod koldry odezwały się głosy.

— Śpijcie... śpijcie jeszcze moje dzieci, zaraz Feluś przyjdzie — odezwała się z łóżka schorwała matka.

— Tat dludo nie widać Felusia, — przedostatnie w wieku dodało.

— Cicho! nie przeszkadzać mi — zawolał niby groźno na dzieci Kulawiński, lecz nie śmiał obejrzeć się poza siebie, ażeby nie natykał zapłakaną twarz którego z swych dzieci, zwłaszcza że bez kolacji po lichym obiedzie spać się wczoraj pokłaść musiały, pani Kulawińska głęboko westchnęła i twarz łzami zalana do ściany odwróciła.

— Feluś nie wraca a powinien byłby już dotąd... Dwa hotele z listami miał obejść tylko, — przemówił Kulawiński do żony.

— Z niezem pewnie wróci, odpowiedziała na wpół z płaczem żona.

— E... co znów za przypuszczenia. Ale, nie odebraliśmy już dawno listu od bezimiennego naszego dobroczyńcy, — po chwili pan Kulawiński dołożył.

— Już mu się naprzykrzyło wspierać próżniaków, bo tak nas w końcu nazwał zapewne — odrzekła żona.

— To, to być może. O! gdybym ja miał nogę, nie żyłbym z wami w tak dokuczliwej nędzy, ale brat... brat niedobry, na tyle mych listów, żeby też raz odpisał, a mógłby nas z tak strasznej niedoli wydzwignąć.

W tym drzwi się otworzyły i wszedł niemi oczekiwany Feluś.

— Feluś! Feluś! Feluś! — kilka głosów w różnych miejscach w kołdrze z radością się odezwały. Pani Kulawińska tylko nie śmiała wchodzącego o rezolucję zapytać, a ojciec od razu poznał po minie biednego Feliksa, że z niezem powrócił, jakoż położył przed ojcem dziesięć listów, wzięte do rozdania osobom w hotelach, z których siedm były rozpieczętowane a trzy nie tknięte.

— I jakże nie nie masz? — smętnie spoglądając na listy, zapytał Kulawiński Felusia.

— Ani grosza — z płaczem odpowiedział Feluś: — Dwóch wyjechało; jeden przyjąć nie chciał, ci zaś, którzy rozpieczętowali sądząc że w ich interesie listy im przynoszę, ofuknęli mię i lokajom za drzwi wypchnąć kazali. Napróżno z płaczem wołałem: „Ojciec kaleka! matka chora! bracia głodni!“ bo mię już nikt nie słyszał, albowiem na ostatnim wschodzie mówić dokończyłem.

— Boże! wspomóż! — boleśnie wyrzekła matka, dzieci płaczem napełniły izbetkę a pan Kulawiński zjrytowany nieszczęściem jakie jego syna spotkało, zapytał go po chwili, czy przyniósł wczorajszą Policyjną gazetę.

— Przyniosłem prosię taty — i Feluś położył gazetę przed ojcem.

Pan Kulawiński nie rejterując przed natarczywością srogiego losu, zaczął podpisywać listy przed chwilą popieczętowane do osób wczoraj do Warszawy przybyłych.

— Idź Felusiu do pana Dłuzynskiego i proś go, może ma z kilka groszy, niech nam jeszcze pożyczycy, kupiłbyś chleba.

Feluś wyszedł.

Pan Dłuzynski, był to młody malarz portretowy, mieszkający w drugiej izbetce pod tymże samym co i państwo Kulawińscy strychem.

Położenie artysty było bardzo podobne do położenia jego sąsiadów, tyle tylko było może nieco łagodniejsze, że sam jeden nie nie jadł, gdy czasami nie dostał roboty, a państwo Kulawińscy głodni, na siedmioro głodnych dzieci patrzeć musieli.

W kilka chwil Feluś powrócił.

— Moja mamó — rzecze wchodząc Feluś, — panu Dłuzynskiemu dziś z rana, wszystko zabrał gospodarz.

— Ale co? kiedy nie miał — z podziwieniem zapytała matka.

— Surdut, kamzelkie i spodnie, bo z rana go naszedł, kiedy jeszcze był w łóżku.



— Co ty mówisz! — wykrzyknął Kulawiński.

— Prawdę mówię, proszę taty, siedzi na stalugach \*) w koszuli i w ga...

— Nie dokończaj mój Felusiu, — z żalem zawołała Kulawińska. — Biedny chłopak!... mój Boże!... poczciwy Dłuzynski.

— Że poczciwy, to poczciwy — mówił dalej Felus, — kiedym mu powiedział, żem chodził dziś napróżno z listami, i że jeszcze dotąd nie nie jedliśmy, zdjął buty, które pierwsze w ręce pochwycił gdy ujrzał wchodzącego gospodarza, i kazał mi je sprzedać na żydach.

— Jakże będzie bez butów? — zwrócił uwagę Kulawiński.

— Ja to samo mówiłem — rzecze Felus, — lecz odpowiedział, że i tak wyjść na ulicę nie może, albowiem żadnego nie ma ubrania, będzie więc boso czekał zmiłowania Boskiego.

— Zanieś mu mój pantofel — i pan Kulawiński niewiele myśląc, zrzucił z jednej nogi pantofel.

— I cóż mu po jednym pantoflu? — z małym przyciskiem zapytała Kulawińska.

— Moja żono... w potrzebie z bliźnim, jedną jagodą podzielić się należy, — odrzekł Kulawiński — i Dłuzynskiemu lepszy jeden pantofel niż żaden. — I Felus spełniając rozkaz ojca zaniósł jeden pantofel panu Dłuzynskiemu, który jakkolwiek będąc w smutnym położeniu, musiał się naśmiać zobaczywszy wchodzącego Felusia z jednym pantoflem Kulawińskiego, a nie chcąc sprzeciwić się staremu sąsiadowi, kazał Felusowi położyć przyniesiony pantofel, a samemu iść co prędzej na żydy zwekslować niezłe jeszcze i z dość dużemi cholewami buty.

\*) Stalugi, na których wspierają malarze tablice z portretami lub innym malowidłem,

Cała familja Kulawińskich na otrzymaną wiadomość od Felusia, że sprzeda buty pana Dłużyńskiego na żydach, ucieszona podnosić się zaczęła i rzechy można, że się ukazała grupa z ruchomych woskowych figur złożona. Nie tracono tam czasu na długie ubieranie, bo każde powstawszy z barłogu usiadło w kącie i już było gotowe na przyjęcie Felusia z chlebem.

W tém drzwi się otworzyły i weszła niemi Cecylja trzymająca w jednym ręku imbryczek a w drugim trzy bułki.

— Cesia!... Cesia!... — zawołały dzieci.

A państwo Kulawińscy z rozrzewnieniem spojrzeli na dobrą córkę, jaką była Cecylja.

— Przyniosłam państwu trochę kawy, — wchodząc rzecze Cecylja.

— W samą porę bo właśnie znikąd grosza nie możemy dostać — odpowiedziała Kulawińska, a dzieci się tłoczyły wkoło siostry zaczęły.

— Dajcież mi pokój! bo mię przewrócicie! Oto macie dwie bułki podzielcie się niemi.

Dzieci między siebie dwie bułki schwyciły i nim matka zdołała zawołać: „poczekajcie woda się zgrzeje zrobicie sobie wodziankę“ już bułek niebyło, i wszystkie dzieci na imbryczek z kawą patrzyły, który wziął od Cecylji Kulawiński, a zobaczywszy że jest pełny, zawołał:

— Stasiu idź poproś pana Dłużyńskiego na kawę.

— Ależ ojczy, jakże można prosić go na kawę, kiedy sami mało będziecie mieli, to prawie dla niego jednego, — zwracała uwagę Cecylja.

— Tylko bardzo proszę, — i dość ostro spojrział na córkę Kulawiński. — Ja tak chcę i tak być powinno, on się z nami dzieli pra-

wie każdą rzeczą, a my byśmy sami kawę bez niego wypili, to także byłoby po ludzku, trzeba i jego posilić.

Stasio poszedł do pana Dłużyńskiego lecz wkrótce wrócił z oświadczeniem, że w żaden sposób przyjść nie może, albowiem jest bardzo negliż ubrany, zwłaszcza że się dowiedział o przybyciu Cesi.

— E... niech nie robi ceremonji, idź powiedz że my tu wszyscy jesteśmy negliż, niech przyjdzie bo kawa wystygnie.

Stasio powtórnie poszedł, lecz znowu sam wrócił, ale już z cicha ojcę powiedział, że pan Dłużyński stoi za drzwiami, bo w żaden sposób do wejścia, nie może się odważyć.

Pan Kulawiński wsparł się na kulach, zbliżył się podedrzwi, otworzył na oścież takowe, za którymi stojący artysta nie spodziewając się tego, w całej okazałości przedstawił się familji Kulawińskich.

Pani Kulawińska pomimo smutku, uśmiechnąć się musiała, zobaczywszy w takiem ubraniu i boso swojego sąsiada.

Dzieci się przestraszyły, bo go się w ten sposób widzieć nie spodziewały.

Panna Cecylja stanęła przed oknem i na ulicę patrzyła, a pan Kulawiński idąc za popędem serca, chciał zerwać z żony swoją kacabjkę i dać się nią okryć panu Dłużyńskiemu, lecz na szczęście spostrzegła się pani Kulawińska i silnie ją na sobie zatrzymała, zreflektował się też i poczciwy Kulawiński, że nieprzyzwoicie byłoby z żony ściągać kacabjkę,

— Poczekaj! poczekaj za drzwiami panie Dłużyński i tam wypić możesz kawę, — a powtórnie wzięwszy imbryk przez Cecylję przyniesiony, przytknął do ust, mówiąc pierwój: „do ciebie żono“ następnie podał żonie, ta się trochę napiła, nakoniec oddał panu Dłużyńskiemu, zwracając jednakże uwagę, że i dzieciom trzeba trochę zostawić.

Pan Dłuzynski zadosyć uczynił woli starego sąsiada, a gdy już oddał dzieciom imbryczek, pan Kulawiński zapytał.

— A co, posiliłeś się kochany sąsiedzie? wszak dobra psu i mucha. Igdy był w kłopotcie Dłuzynski co odpowiedzieć sąsiadowi, Feluś się w gronie zebranych z nader wesołą twarzą pokazał.

— Mam dwadzieścia ośm groszy i bochenek chleba za dziesięć groszy — wykrzyknął a zgłodniaли bracia, już chleb między sobą trzymali, nie mając go tylko czém napocząć, patrzeli na ojca.

Pan Kulawiński bezzwłocznie wyjął z kieszeni cyganek, i na jedenaście równych części, chleb przyniesiony pokrajał, a zacząwszy od sąsiada następnie żony i Cecylji, resztę między dzieci rozdzielił, zostawiając sobie równą także porcję.

— Oddaj Felusiu mamie dwadzieścia ośm groszy, — mówił za drzwiami stojący Dłuzynski, — niech obiad zadysponuje,

— Hola! moi państwo! — wykrzyknął Kulawiński, — dużo balu na dziś, trzeba i o jutrze pomyśleć. Dawaj dwadzieścia ośm groszy.

Tu Feluś podał ojcu trzymane w ręku pieniądze.

— Piliśmy dopiero kawę, — mówił dalej Kulawiński, — jedliśmy bułki i chleb, możemy wyśmienicie, koło godziny piątej wieczorem zjeść obiad i zaraz pokładziemy się spać.

Poczem odrachował dziesięć groszy na bok, a ośmnaście w papierek obwinał i w kąciuku na oknie położył.

— Dziesięć groszy, prawie na dzisiaj. Chodź tu Feluś! Feluś się zbliżył.

— Za dwa grosze kupisz drzewa. Barszczu jak dużo za grosz?

— Pół garnca, — odpowiedział Feluś.

— Tak... pół garnca, ale niezmiernie kwaśny, wczoraj go jeść niemożem, można na śmiało pół garnca wody dolać, a będzie za

grosz, cały garniec barszczu. Otóż to, to, kup barszczu za grosz, to już trzy, soli za grosz, to cztery. Poczemu kwarta kaszy jęzmiennéj?

— Po dziesięć groszy.

— Kup pół kwarty i w osobnym garnuszku ugotujesz gęsto, potem ją się w cały garniec barszczu włoży, ot i doskonale jadło! smaczne, zdrowe, nie obciąży żołądka, a spojrzawszy na rękę w której trzymał pieniądze, pokazał ją obecnym i z zadowoleniem dolożył,— a ha! widzicie! jeschcem grosz oszczędził, to dopiero ze mnie rachmistrz. — I grosz do ośmnastu w papierek włożył, a odwróciwszy się do sąsiada stojącego za drzwiami, prosił go, by przyszedł o piątęj na obiad.

Artysta spojrział z gorzkim uśmiechem na kolegę wspólnych prawie przygód, i udał się do swojej stancyjki, lecz w chwili głośny śmiech rozległ się po sieni, wszyscy zbliżyli się do drzwi i zobaczyli gospodarza domu pana Biczkiwicza, śpiesznie schodzącego ze wschodów, i przedrzeźniającego się panu Dłużyńskiemu.

— Co to jest panie Dłużyński? — zapytał stary kulawy przyjaciel.

— Gdy rozmawiałem z państwem, gospodarz z cicha zbliżył się pod moje drzwi, zamknął je i klucz z sobą zabrał, odpowiedział zjrytowany prawie z płaczem artysta.

— Panie gospodarzu, tak się nie godzi! — zawołał z gardła Kulawiński.

— Nie godzi!... co to jest nie godzi, he? ja panu pokażę co to jest powiedzieć, tak się nie godzi. Mnie, gospodarzowi kamienicy o trzech piętrach, przy Gołębięj ulicy, powiedzieć tak się nie godzi! Ja pana nauczę mówić, tak się niegodzi, tylko mi asan nie zapłać za komorne, a już się blisko za dwa miesiące należy. Widzicie!

jaki mi chwiał! mnie Biczukiewiczowi obywatelowi, powiedzieć tak się nie godzi!

— Co to mężulku kochany? o co się gniewasz moja duszko? — odezwał się głos chrapowaty lecz jednakże kobiecy, ua dole.

— Ot, ten kulas śmiał mi powiedzieć, że tak się nie godzi.

— Co ty mówisz! a nie było mu to drugiej nogi złamać, he? patrzaj jaki impertynent, mojemu mężowi, Biczukiewiczowi, gospodarzowi o trzech piętrach kamienicy przy Gołębięj ulicy, powiedzieć tak się nie godzi. Wyrzuć duszko, mężyczku, kochanie, całę gniazdo na ulice, ale to zaraz.

Pan Kulawiński słysząc rozlegający się głos gospodyni pod wschodami, zbliżył się do poręczy i zapytał czego tak krzyczy, i radził, żeby lepiej przyszła do niego, a piersi zrywać nie będzie, bo on by jęj służył, lecz trudno mu zejść o jednej nodze ze wschodów.

— Słyszysz mężu! mężu! kochanie, ten kulas chce mię bić! Hej! świadkowie, kto słyszy! kulas mię bije! mnie gospodynię kamienicy o trzech piętrach przy Gołębięj ulicy. Poczekaj! nauczę ja ciebie tańcować!

— Bardzo wątpię — rzecze z flegmą Kulawiński, — bo któż kiedy na jednej nodze uczył się tańcować? lecz pani z dwoma, mogłabyś prędjiej koło mnie potańczyć; proszę więc w taniec.

— Aha! czego ci się zachciało, niedoczekanie twoje. Godzi się! godzi się! i jeszcze raz godzi się! i cóż mi za to zrobisz, he? — I zapieniona gospodyni poszła do siebie, a pan Kulawiński bez namysłu, przyjął na stancję biednego swojego sąsiada.

## Kłopot Artysty

**P**an Dłużyński usadowił się w kąciku w mieszkaniu Kulawińskiego i przeglądał Policyjną gazetę.

Cecylja bokiem obrócona do niego, z cicha rozmawiała z matką. Dzieci zaś na w pół nagie po plecach się wspólnie klepały, bo po chlebie w humor dobry weszły, przeto się im figłów zachciało.

Pan Kulawiński siedział i myślał o tém wszystkiem co zaszło przed chwilą, gdy drzwi się otworzyły i wszedł niemi wysoki i jak na Warszawę i rok drogi, za tłusty mężczyzna, w czarnym fraku i stosownym do niego komplecie, a nie postępując od drzwi zobaczywszy że pani Kulawińska nogi pod kacabajkę chowa, zapytał się Felusia najbliżej siebie stojącego, czy nie wie gdzie pan Dłużyński wyszedł.

Zanim zakłopotany Felus na odpowiedź się zdobył, nie chcąc zapewne powiedzieć, że pan Dłużyński siedzi w koszuli, z tamtej strony pieca, artysta dosłyszał głos pana Wichrzyckiego, bo nim był młody wysoki i tłusty mężczyzna, zapomniał na chwilę o swem położeniu i przed przybyłym stanął.

— Co to ma znaczyć Józefie? — ujrzawszy artystę w obec kobiet za bardzo negliż ubranego, zapytał zdziwiony Wichrzycki.

— Niestety mój poczciwy Karolu, — odrzekł smutnie Dłużyński. — Gospodarz dziś z rana, gdy w najlepsze spałem, wpadł jak bomba i zabrał mi wszystko co tylko koło siebie miałem, i tak

mię jak widzisz zostawił, następnie korzystając z chwili, w której opuściłem stację, zamknął ją i klucz zabrał z sobą, ci oto państwo łaskawi gdyby mnie nie byli przyjęli, musiałbym siedzieć jak wróbel obskubany pod strzechą.

— Prawda, że nieszczęście — odpowiedział Wichrzycki, — zwłaszcza w tym czasie, w którym przybył ojciec twojej narzeczonej, z Podlaskiego z wełną na jarmark, z całą swoją familją, to jest żoną i córką i sam ojciec szuka cię wszędzie, w nadziei, że im będziesz towarzyszył w zwiedzeniu nieznanej im dotąd Warszawy, a nawet mówił, że chciałby stanąć u ciebie, bo hotel do którego zajechał nieznosnie mu się być drogim wydaje. Zwłaszcza, że kuzynka jakaś wdowa mieszkająca przy Nowem mieście, chce zabrać do siebie kobiety.

— Co ty mówisz Józefie? A to się na mnie już dzisiaj przysięgło nieszczęście, trzeba jeszcze tego, ażeby mnie znalazł pan Burłasiński tutaj i w położeniu, w jakim się obecnie znajduję, albo żeby się o mnie gospodarza rozgniewanego nadole zapytał.

Pan Kulawiński po drugi raz był w chęci służenia swojemu sąsiadowi kacabajką, myślał tylko o butach, za które obiad w części już był wydysponowany, a w części pieniądze leżały na oknie.

— Nie ma innego sposobu — mówił Wichrzycki, — jak tylko żebyś sam poszedł do pana Burłasińskiego i zrzecznie mu nasunął, że nie masz mieszkania, żeś zamyślał wyjechać na cały kwartał na wieś, przeto je odstąpiłeś drugiemu.

— Jakżeż pójde, kiedy nie mam się w co ubrać?

— Otóż to sęk.

— Zkądże wiesz, że pan Burłasiński przyjechał i że mię szuka? zapytał po chwili artysta.

— Zaproszono mię na śniadanie, bo wiesz przecie, że teraz są moje żniwa, na Krasińskich plac do traktjerni, do pana Siwoły-



sińskiego, który jakby go kto oparzył, tak się między gośćmi zwi-  
 jał i sam roznosił potrawy, a co też nagarnął pieniędzy, nie żał  
 mu pewnie było nadskakiwać jakie robił szlachcie, i gdym zaga-  
 piony patrzył na owego dumnego przedtem Siwołyśińskiego, jak te-  
 raz rzeczy można na sprzętach figurka, łamał się na wszyst-  
 kie strony, w samych ukłonach i komplementach, z którego ust nie  
 usłyszałeś tylko: „zaraz, w ten moment, służę panu, za chwilę“  
 i t. p. zobaczyłem szlachcica grubego, zbliżającego się do gospo-  
 darza, któren sądząc, że mu zadysponuje dziesięć porcji sztufad  
 lub polędwicy i tyle butelek węgry, zgiął się przed nim jak pałak  
 i oczy z pokorą usłużnego przymrużył, lecz gdy odebrał zapyta-  
 nie, czy nie zna ciebie i czy nie wie gdzie mieszkasz, wyprostował  
 się i niewiele odpowiadając szlachcicowi, pobiegł do kuchni. Sza-  
 lchcie stał na środku, obejrzał się parę razy w około, nie wiem czy  
 w myśli znalezienia ciebie lub miejsca do siedzenia, ja się zbli-  
 żyłem do niego, bom się już domyślił, że ten to szlachcie, z którego  
 córka zamysłasz się żenić, i oświadczyłem że cię znam, i....

— I może powiedziałaś gdzie mieszkam! — przerwał zmieszany  
 do żywego artysta.

— Nawet dałem mu numer.

— Jakto, numer mu dałeś!

— Tak, podyktowałem mu 94, bo mi się zdaje, że ten numer jest  
 twojego mieszkania.

— A więc ten numer mu dałeś! — ucieszony wykrzyknął artysta.

— Mówię ci że ten.

— O! niechże cię uściskam! Oho! jestem pewny, że mię dzisiaj  
 mój przyszły teść nie znajdzie, o jakżem szczęśliwy!

Mój Boże! jak mało człowiekowi czasami do szczęścia potrzeba,  
 kiedy nasz artysta nazwał się w tej chwili szczęśliwym.

— Nie ciesz się jeszcze tak bardzo, mój dobry Józefie, bo jeżeli ja mu dał, jak się teraz domyślam, numer fałszywy, to Brand z którym widziałem, że ze sklepu wychodził, niezawodnie go tutaj sprowadzi.

— Brand! a czy go tam lieho wniosło, — i znowu zasmucił się Dłużyński. — W którym hotelu Burlasińscy stoją? — po chwili zapytał artysta.

— Tego nie wiem, bom go się o to nie pytał.

— W Drezdeńskim, — powiedział Kulawiński, który właśnie przed chwilą adresował list do pana Burlasińskiego z gazety policyjnej.

— Nie ma innego ratunku, po chwili rzecze Dłużyński, tylko musisz mi dać z siebie ubranie, mój kochany Karolu, pobiegnę co żywo do Drezdeńskiego hotelu, wiem że ich wszystkich zastanę, albo w ostatku stanę przed domem i czekać będę, ażebym nie dopuścił widzenia się z naszym gospodarzem, bo on na mnie jak szatan rozgniewany, gotówby mię na piękne zgubić.

— Czy ty żartujesz sobie? — spoglądając na małą figurkę artysty zapytał wysoki Wichrzycki — gdzie znowu w mojem ubraniu? po gubiłbyś z siebie wszystko na ulicy, a wiesz że i ja nie bogaty jestem.

— Nie pytaj o nic, spodnie długie zawinę, właśnie też nieco jest na ulicy błoto, powiedzą żem oszczędny, a on to właśnie lubi, na buty uwagi zwracać nie będą, a z resztą pomyślą że mam dużą nogę, frak i kamzelka najgorsze . . . a ha, już wiem co zrobię, powiem żem przez kwartał chorował i dla tego schudłem, przez co ubranie jest na mnie przestronne, będą mię pewnie wszyscy żalowali. O! przewybornie, chodź! chodź! — I Dłużyński wyciągnął nieco opierającego się Wichrzyckiego do sieni, a za kilka minut jak karykatura przedstawił się w ubraniu swojego przyjaciela

Kulawińskich familji, a Wichrzycki dobry jego przyjaciel, tak samo negliż jak on przed chwilą, siedział w okienku dymnika na laweczce i patrzył co się opodal na ulicy dzieje.

## Napisać.

**F**elucja pomimo najlepszego serca, nie mogła się wstrzymać od śmiechu po wyjściu artysty, jaki w niej wzbudziło jego przebranie, za co ją ojciec serjo naganił bo dowodził, że z każdego nieszczęścia naśmiewanie się, jest grzechem. Poczem kazał się zbliżyć Felusiovi i wmawiając w niego że jest objedzony i że może długo bez jadła wytrzymać, oddawał mu listy, których adresy po kolei czytał, wymieniając hotele i numera na tychże położone, zatrzymał tylko list do Burłasińskiego napisany.

Zaledwie że Feluś nie bardzo zadowolony, że znowu iść musi narażać się na nieprzyjemności lokai, zbliżył się ku drzwiom, gdy się te szybko otworzyły i wszedł niemi otyły zasapany mężczyzna a za nim dozorca policji.

Pan Kulawiński pewny, że otyłym mężczyzną jest pan Burłasiński, powstał, lecz proszę sobie wyobrazić położenie biednej familji Kulawińskich, gdy pan brzuchaty zbliżywszy się przed Kulawińskiego nie zdejmując czapki, groźnie zapytał.

— Czy wasan nazywa się Kulawiński, he?

— Tak jest panie, ja jestem Kulawiński, — odpowiedział stary nieszczęśliwy kaleka,

— A to zapewne jego godna córeczka?— spostrzegłszy Cecylję, szyderczym sposobem pan Łłusty zapytał.

— Zgadłeś pan od razu, to jest moja córka, — już z widocznym pomieszaniem odrzekł Kulawiński.

— A więc mamy ich oboje! — odwracając mowę do dozorczy, dołożył przybyły jegomość.

— Co to ma znaczyć? chciéj pan jaśniej mówić, — wspierając się na swych kulach, stanowczo zapytał Kulawiński.

— Co znaczy?... i ty się jeszcze nie domyślasz kulasie? ty niedobry człowiecze!... ty nie peeczniwego z godną ciebie córką i z całą twoją familją, nie możesz się jeszcze domyśleć, że mój syn mię okrada, a ty jesteś jego współnikiem bo odbierasz od niego.

— Panie... ja... nie rozumiem ciebie, padając na myśl czy bezimienny dobroczyńca nie jest synem owego pana, w najwyższym stopniu strwożony wybąknął Kulawiński, a Cecylja do której właśnie chciał obrócić mowę jegomość w téj chwili zemdlła.

— Proszę jaka romansowa dama, mdleje, ona myśli że mię rozczuli swoim udawaniem.

Kulawiński ujrzawszy córkę w tym stanie, na rękach rozpaczającój żony, wołał przeraźliwie. Dzieci! dzieci! dzieci! ratujcie! ratujcie siostrę! — I tu chmara nagich dzieci obstała Cecylję, podając jej wodę ile które w czém mogło.

Pan Plumbierkiewicz kupiec norymberskich towarów z Senatorskiej ulicy, którym był pan otyły, nie zwracał bynajmniej uwagi na nędzę, jaka się koło niego związała i ciągle nie przestawał na dozorcę wołać:

— Dozorco! zabierz ich wszystkich na ratusz, wszak taki masz rozkaz, bierz najprzód kulasa! tylko, kto za niego dorożkę zapłaci? E... niech idzie piechota, niech nie udaje, to wszystko jest zaręczęczam udanie.

Dozorca był to jeszcze młody człowiek, nie mógł więc przenieść między jaka mu się w dzieciach Kulawińskiego, w nim samym, jego żonie przedstawiła, dla tego to zbliżył się do Plumbierkiewicza i zcicha powiedział:

— Dajmy im pokój, bieda aż piszczy, dzieci nagie, on kaleka żona chora, jedna też ta — pokazując Cecylję, — jako tako ubrana.

— Otóż to, że ta pięknie ubrana, to wszystko za moje pieniądze. O! nie daruję! nie daruję! bierz ich! bierz! z resztą poczekaj zobaczę, które z nich najwinniejsze. — Tu wyjął list z kieszeni i pokazując go Kulawińskiemu, z szyderstwem zapytał:

— He... znasz to pismo?

— Znam panie... to nasz dobroczyńca, jego charakter poznałem od razu. — Cecylja zaś przyszedłszy do siebie, stała przy matce, nie śmiejąc oczów na Plumbierkiewicza zwrócić.

— A ha poznałeś... widać że często do ciebie pisywał he?...

— Cztery listy odebraliśmy tym charakterem pisane.

— Cztery listy! a każdy z dwustoma złotemi, jak ten który się w moje ręce dostał.

— Nie panie, po pięćdziesiąt było tylko w każdym, — upokorzony odrzekł Kulawiński.

— Ta to imościapka nie wątpię, wydurzała od niego pieniądze, obracając się do Cecylji, groźnie Plumbierkiewicz zawołał.

— Przysięgnąć mogę panu, że moja córka nie bierze od nikogo pieniędzy bez mojej wiedzy. Nie wiem nawet czy zna pańskiego syna, bo co my, nie wiedzieliśmy kto nas ratuje w gwałtownych potrzebach naszych. Lecz gdybym był wiedział że tą dobroczynną osobą jest człowiek nieposiadający swojej własności, wolałbym umrzeć z głodu, niż przyjąć takowe. Przebacz panie nieszczęśliwej familji, zapewniam cię, że jeżeli Bóg nam dopomoże kiedy, zwrócimy ci wszystko.

— Oni mi zwrócają.... słyszał to kto, oni mi zwrócają. Panie dozorczo! weź ich wszystkich podług rozkazu.

— Panie! ja jestem najwinniejszą — odezwała się zapłakana Ceczylja, — mnie pan obierz za cel swój zemsty, najsroźszą karę zniósę cierpliwie, lecz ojca od wszelkich poszukiwań uwolnij. Domyślałam się teraz, że synem pańskim jest młodzieniec, który mię poznał przed kilką tygodniami, w magazynie gdzie pracuję, a dowiedziawszy się od mojego brata przybyłego z płaczem, że rodzice i bracia moi dzień cały nie jedli, tam zaraz chciał mi jakąś sumę ofiarować, lecz przyjąć ją nie chciałam i on to zapewne listy bezimienne. z pieniędzmi moim rodzicom przysyłał.

— A więc waćpanna jesteś magazynierką, he?...

— Tak, w magazynie pracuję.

— Pięknych się dowiaduję rzeczy — odwracając się do dozorczy, mówił zjrytowany Plumbierkiewicz — mój syn z magazynierkami się wdaje.

W tém wszedł pan Biczkiwicz.

— Kto pan jesteś? — zapytał wchodzącego Plumbierkiewicz.

— Patrzenie.... jaka śmiałość.... pytać mię gospodarza, o trzech piętrach kamienicy przy Gołębięj ulicy, gospodarza Biczkiwicza z ojca, dziada, pradziada Biczkiwicza, ja właśnie mam prawo zapytać się pana, co robisz w mym domu.

— Jakie jest postępowanie tego jegomości, nie zwracając uwagi na urazę Biczkiwicza, wskazawszy palcem Kulawińskiego, dalej Plumbierkiewicz pytał:

— Pan pytasz o postępowanie tego jegomości? to co innego, mogę go dokładnie w tym względzie objaśnić. Ten człowiek bardzo źle postępuje.

— Nie wiem dla czego taka pańska opinja — rzecze Kulawiński, chyba dla tego źle postępuję, że jestem kulawy.

— O ho! ho! mości dobrodzieju, nie zastawiaj się kalectwem, i na kaleków jest sprawiedliwość — z odgrózką odrzekł Biczukiewicz.

— Cóż więc pan zarzucasz swojemu lokatorowi? — zapytał dozorca.

— Co... co... oto z komornego nieregularnie mi się wyplaca.

— Lecz oprócz tego nic więcej?

— Oprócz tego nic więcej! alboż to jeszcze mało, mnie gospodarza o trzech piętrach kamienicy, przy Gołębiej ulicy, Biczukiewicza narażać na czekanie komornego, z którego muszę opłacać podatki, kwaterunek i żyć z żoną i dziećmi? Niby i to nie jest tak-że złem postępowaniem, aby mię trwożyć co chwila, że gdyby w przypadku nie zapłacił za komorne, musiałbym poprzestać na wyrzuceniu ich na ulicę, nie mając co zabrać, bo nie wcale nie mają i pan jeszcze mię pytasz czy oprócz tego nic więcej.

— A o jego córce, jakąż masz panie gospodarzu opinię? — powtórnie zapytał dozorca.

— I jego córka także źle sobie postępuje, bo gdyby była dobrą córką, płaciłaby komorne za ojca, taka młoda i przystojna nie mogłaby to pomagać rodzicom? E... nie dobrego dziewczyna, źle postępuje i koniec.

— Panie Plumbierkiewicz — rzecze dozorca, — pójdę do komisarza i opowiem mu rzecz całą, jak tu wyrozumieć zdołałem, a wiem że pan komisarz nie każe nikogo aresztować, bo jak ja uważam, nikt nie jest winnym. Co powiedziawszy do wyjścia się zabierał, gdy raptem drzwi się otworzyły i wpadł jak strzała Dłużynski, pochwyił Kulawińskiego i z niepojętą radością nie zważając na obecnych, zaczął go całować i ścisnąć ciągle wołając: szczęśliwy Kulawiński i jego familja! Szczęśliwy Kulawiński i jego familja!

— Co ci się stało panie Dłużyński? — wydzierając się z natarczywych objęć artysty, mówił zdziwiony Kulawiński, bo rzeczywiście myślał, że sąsiad dostał obłąkania zmysłów, a wszyscy wlepili oczy w twarz nie do opowiedzenia szczęśliwą artysty.

— Jesteś szczęśliwy i najszczęśliwszy panie Kulawiński i cała twoja familja! oto gazeta Rządowa! czytaj, — a puściwszy starego sąsiada podał mu gazetę, naznaczając artykuł w niej umieszczony.

Kulawiński włożył na nos okulary i głośno czytał artykuł naznaczony, którego osnowa była następująca:

*Z Moskwy.* W zeszłym miesiącu zmarł tutaj kupiec bezdzienny, nazwiskiem Łukasz Kulawiński, po którym został majątek pięć kroć sto tysięcy rubli asygnacyjnych wynoszący, testamentem przekazany jednemu sukcesorowi Józefowi Kulawińskiemu, bratu kalece bez nogi, podobno nateraz zamieszkałemu w Warszawie. Władza zatém miejscowa wzywa sukcesora, ażeby z dowodami usprawiedliwiającemi toż samość osoby przybył do Moskwy, a rzeczoney spadek wypłacony mieć będzie.

— A co panie Kulawiński, nie jesteś szczęśliwy i cała twoja familja? — gdy skończył czytać Kulawiński zapytał artysta.

Lecz biedny dotąd Kulawiński, i obecni Plumbierkiewicz, Biczyskiewicz i dozorca, jakby w letargu osłupieni stali, i nim zdołali z podziwienia wszyscy przyjść do siebie, drzwi się otworzyły i wszedł niemi młody mężczyzna, nie więcej nad dwadzieścia czterech lat wieku mający, na którego gdy spojrziała Cecylja, pomimo-wolnie krzyknęła:

— Ojczel! to jest syn tego pana!

Alfons, takie było imię syna pana Plumbierkiewicza, gdy wszedł, szybko rzucił się do nóg ojca swojego i błagał:

— Ojczel! wymierz do mnie całą swoją zemstę, lecz daj pokój tej nieszczęśliwej familji, którą los ze wszech stron siecze. Ja przy-



sięgam na cienie méj matki, że nie brałem ci ojce pokryjomu pieniędzy, lecz te przysyłałem, któreś mi na moją garderobę przeznaczał.

— Nie masz potrzeby prosić za niemi mój synu — podnosząc Alfonsa rzecze już zupełnie innym tonem Plumbierkiewicz. — Oni od nas tu wszystkich zebranych są daleko szczęśliwsi, albowiem na nich spada sukcesja w Moskwie, pięć kroć sto tysięcy rubli asygnacyjnych, rozumiesz, ile to znaczy pięć kroć sto tysięcy rubli asygnacyjnych?

— A więc to pan jesteś, który się naraziłeś dla nas na gniew ojca, że niosłeś pomoc nieszczęśliwój pod strychem familji? — zapytał z rozrzewnieniem Kulawiński Alfonsa. — O jakże bym rad cie mój panie nagrodzić tak, jak twoja nieoceniona cnota, w mém sercu zasłużyła sobie.

— Bardzo łatwo możesz mój panie — rzecze Plumbierkiewicz, masz córkę pannę, on jest kawalerem. — I tu spojrzął po wszystkich dzieciach, i w chwili wprawny kupiec obliczył, ileby jego syn mógł dostać za panną Kulawińską posagu.

— Nie mam prawa tym nagradzać, co nie jest moją własnością, albowiem serce mojej córki do niej samój należy. Nie mógłbym wreszcie narzucać panu Alfonsowi takiej nagrody, która.....

— O! panie! — przerwał Alfons, — jakże byłbym szczęśliwy gdybyś chciał mię swoim synem nazwać. Panno Cecyljo! ja cię kochałem wtenczas, kiedy twój ojciec nie liczył na miliony majątku, lecz lzy, które wśród nędzy wylewał.

— Tak panie, i to ci pierwszeństwo przed wszystkiemi robi, lecz nie teraz pora jeszcze mówić o tém.

— Jakże się tu udać do Moskwy, kiedy nie mamy grosza na drogę? — odezwała się na łóżku chora Kulawińska.

— Ja mogę sprzedać o trzech piętrach kamienicę i państwu wszystkie pieniądze pożyczyć, a wiem że mi dacie przyzwoity procent, po pięć od sta na miesiąc, — odezwał się Biczukiewicz.

— Dlaczego masz pan sobie robić subieckę, w sprzedaży kamienicy? — przerwał Plumbierkiewicz — przecież i ja mogę z pięćdziesiąt tysięcy, dać państwu Kulawińskim na drogę, zwłaszcza że jestem pewny, że się z kuzynujemy z sobą. Do widzenia się z państwem, zaraz im tu służyć będę. — I wszyscy wyszli z pod strychu, zostawiając zamysłonych o przyszłym swym losie familję Kulawińskich.

## Dokończenie.

**P**lumbierkiewicz przekonawszy się pierwój u Władzy czy nie zachodzi jaka pomyłka, przyniósł jak obiecał państwu Kulawińskim pięćdziesiąt tysięcy złotych, z których natychmiast dostał połowę biedny lecz poczciwy artysta, i otrzymał jeszcze przyrzeczenie, że gdy w Moskwie staną znacniejszą nadeślą mu sumę.

Ucieszony artysta, bo nie widział się jeszcze w ubra-  
niu przyjaciela z przyszłym swoim teściem, pobiegł do krawca u-  
brał się śpiesznie, najał pokój z meblami, i na śmiało pana Burła-  
sińskiego z żoną i córką u siebie przyjmował. W parę miesięcy po-  
tém i ślub jego z panną Burłasińską nastąpił.

Kulawińscy otrzymawszy sukcesyjny majątek, powrócili do Polski, kupili znaczne dobra, Cecylję za młodego Plumbierkiewicza wydali i żyją teraz wszyscy szczęśliwie.

Pana Kulawińskiego w okolicy wszyscy możnym obywatelem nazywają, jego żonę weale przyzwoitą damą, a pan Kulawiński ciągle powtarza: „Kto ma pieniądze w kieszeni, ten ma rozum w głowie.“

KONIEC.



