

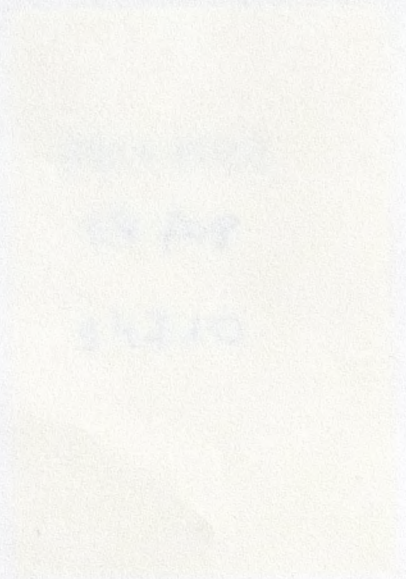

Muz. 31169

BIBLIOTEKA
UNIWERSYTECKA
KRAKOWSKA

III

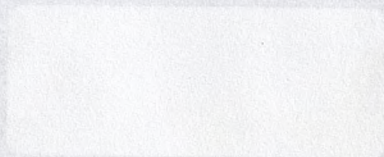

Biblioteka Jagiellońska

1002111085

33/3

Wydanie 1. 1894 r.

S. A. KRZYŻANOWSKI
W KRAKOWIE.
Księgarnia i Skład Nut.
Wydawnictwo

50

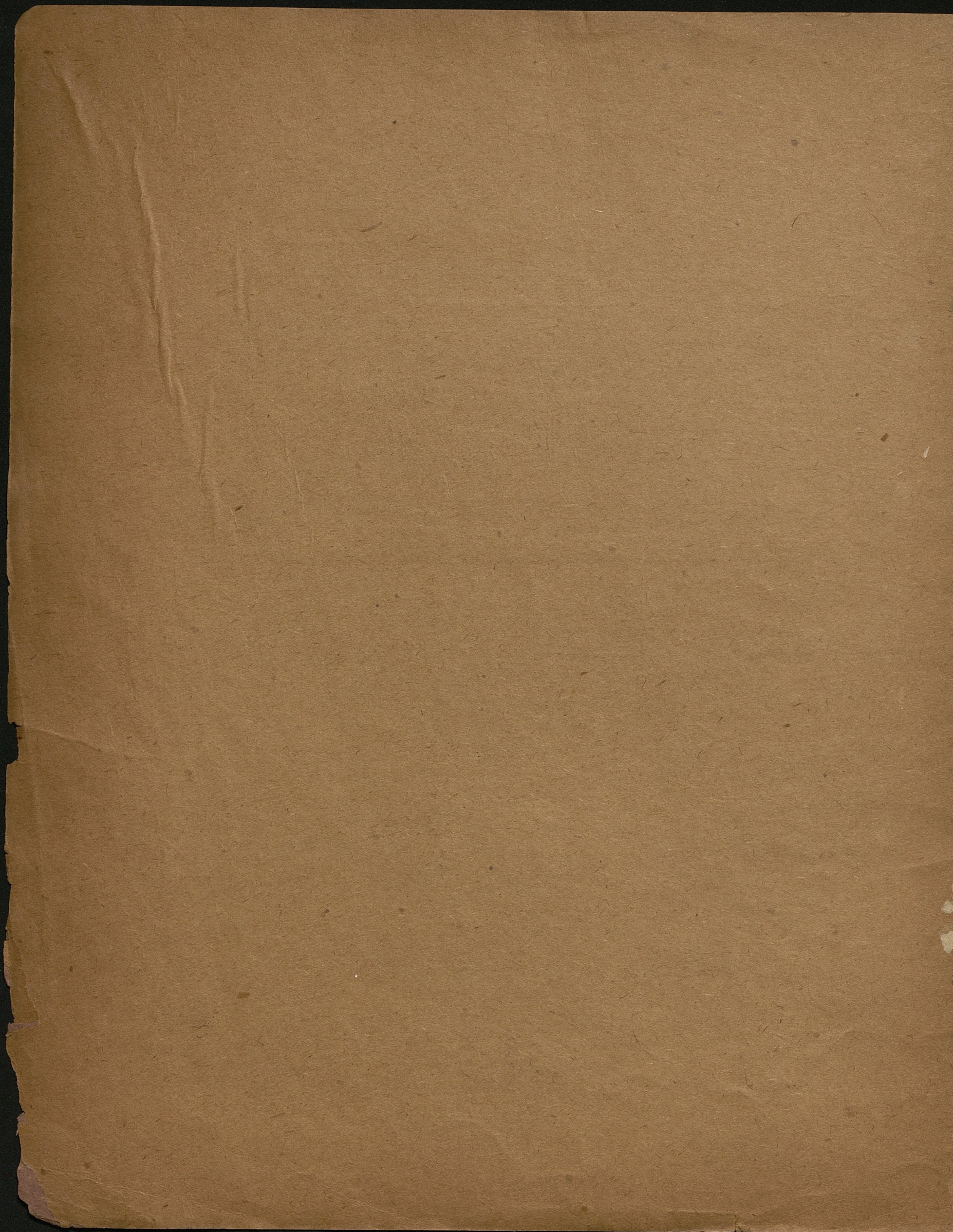

FRYDERYK
FCHOPIN *Wiosnianka*
Mazurek Op. 33 N° III

układ do śpiewu i słowa
Z. NOSKOWSKIEGO.

Achil SIMONETTI Madrigale
pour
Violon et Piano.

Wm. do
3347 III o. 1 m.
1895

65

ECHO N° 7 (594)

WARSZAWA
Echo muzyczne 'A. RAJCHMAN' Niecała N° 8.

WIOŚNIANKA.

Muz. 31169 III

Układ i słowa Z. Noskowskiego.
muzyka F. Chopina.

Semplice. dolce.

ŚPIEW

Och wiosno w lesie - wym śmieć cie. Smiesz się dla mnie
Wio - sen - ka, wio - sen - ka zie - le - ni się

FORTEPIAN.

dlużej się śmieć wiosnianka. Po rydmaniku i mo - jem sercem w mi - bo - bec
w ko - to, Roz - nie - ca pra - gnie - nie i tę - kni - cę wło - nie,

Pro mi - ni woy i. Smiesz się ja w mi - bo - bec ni - so woy wpatro - ne
Oj, het po - le - cę na tą - kę, na bło - nie, Na mo - jej

Bibl. Jagiell.
Muz. 200 6 D 95/58
(322)

BIBLIOTHECA
UNIV. JAGELL
CRACOVENSIS

con anima.

fu - jar - ce za - gram se we - so - to. Oj ty słoń - ko

espressivo

mo - je słoń - ko, Co tak świecisz jas - no, Po - wiedz - cze - mu ser - ce mo - je

f

Czu - je drze - nie, nie - po - ko - je? Po - sze - ro - kiem bu - jam po - lu, Prze - cież - mi - tu

głos go - ści - ślach lu - dzie - pi - a - re - Ho - mo - le - ra - ni - ję - do - s - nę - as - p - ra - ni - d - mo - ni - w - r - o - z - ci - e - m

espres.

rallent

cia - s - no, Rad bym wzle - cieć hen, do gó - ry Pod nie - bio - sa, po nad chmu - ry.

mój głos do - w - o - mi - c - ach - smu - d - o - w - y - by - w - i - b - o - re - ku - ja - ce - s - ta - le

rallent

MADRIGALE.

VIOLON

A. Simonetti.

And^{no} quasi All^{to}

con Sordina

con Sordina

con sempl

mf

cresc.

p

p

suivez

3ª corda -
5ª posiz.

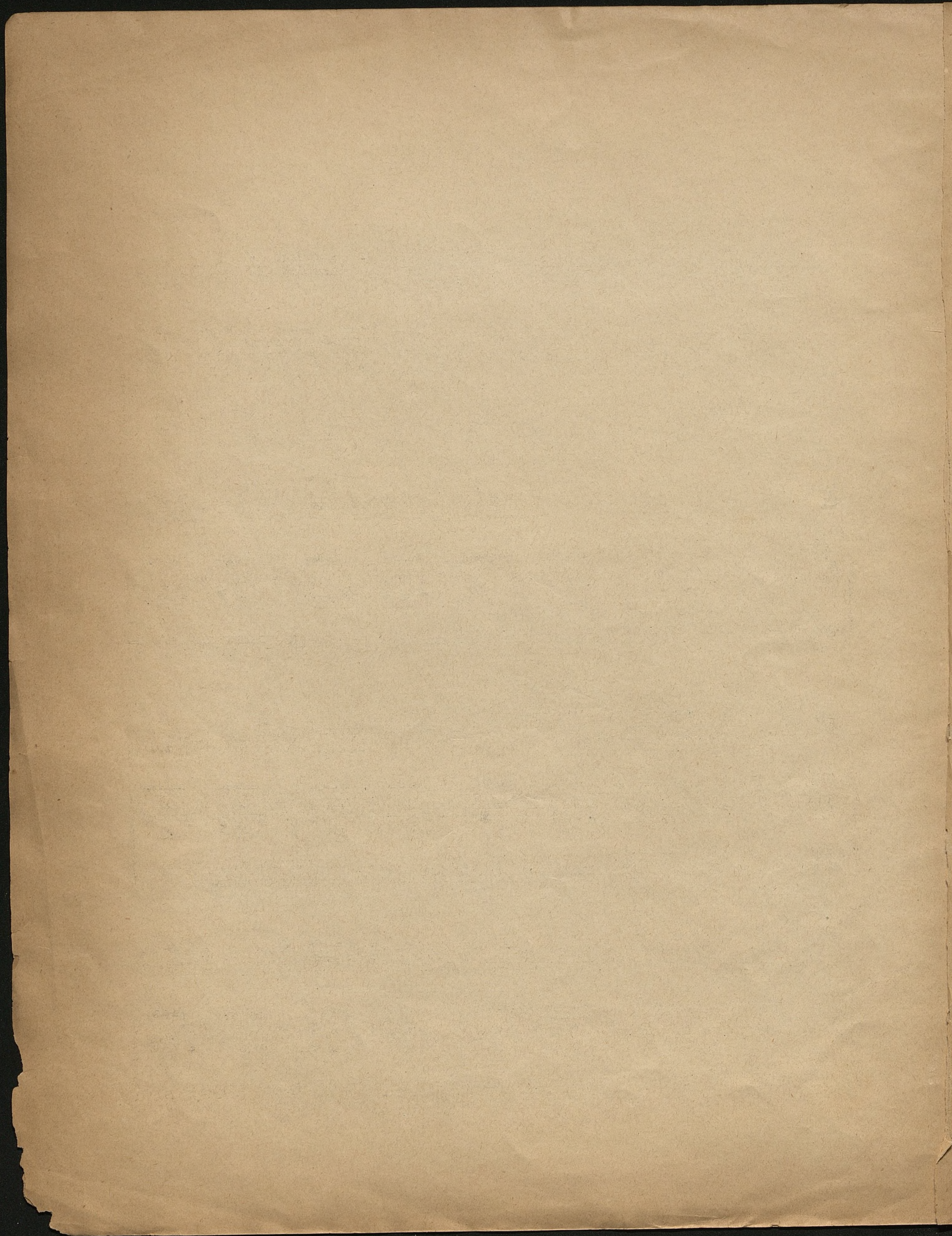

MADRIGALE.

And^{no} quasi All^{to}

A. Simonetti.

VIOLIN.

con Sordina
con sempl

PIANO.

mf p

suivez

3ª corda -
5ª posiz.

senza rall.

ECHO

MUZYCZNE, TEATRALNE I ARTYSTYCZNE

Tygodnik poświęcony SZTUCE i LITERATURZE PIĘKNEJ

wychodzi co Sobotę z dwutygodniowymi bezpłatnymi dodatkami nutowymi, mieszczącymi nowe utwory kompozytorów polskich i zagranicznych na fortepian (w łatwiejszym i trudniejszym układzie), skrzypce, wiolonczellę i do śpiewu solowego lub chórowego.

W przeciągu roku **ECHO** daje przeszło 100 arkuszy tekstu (nowelle, powieści, dramata, rozprawy, sprawozdania z wszechświatowego ruchu artystycznego), 100 ilustracji i 100 arkuszy nut. Oprócz tego roczni abonenci mają prawo do **bezpłatnych premii** książkowych lub nutowych.

Prenumerata { w Warszawie kwartalnie rs. 2, rocznie rs. 8.
z przesyłką pocztową kwartalnie rs. 2 k. 50, rocznie rs. 10.

Adres Redakcji: Warszawa Niecała, 8.

Wydawnictwo nut wszelkiego rodzaju.

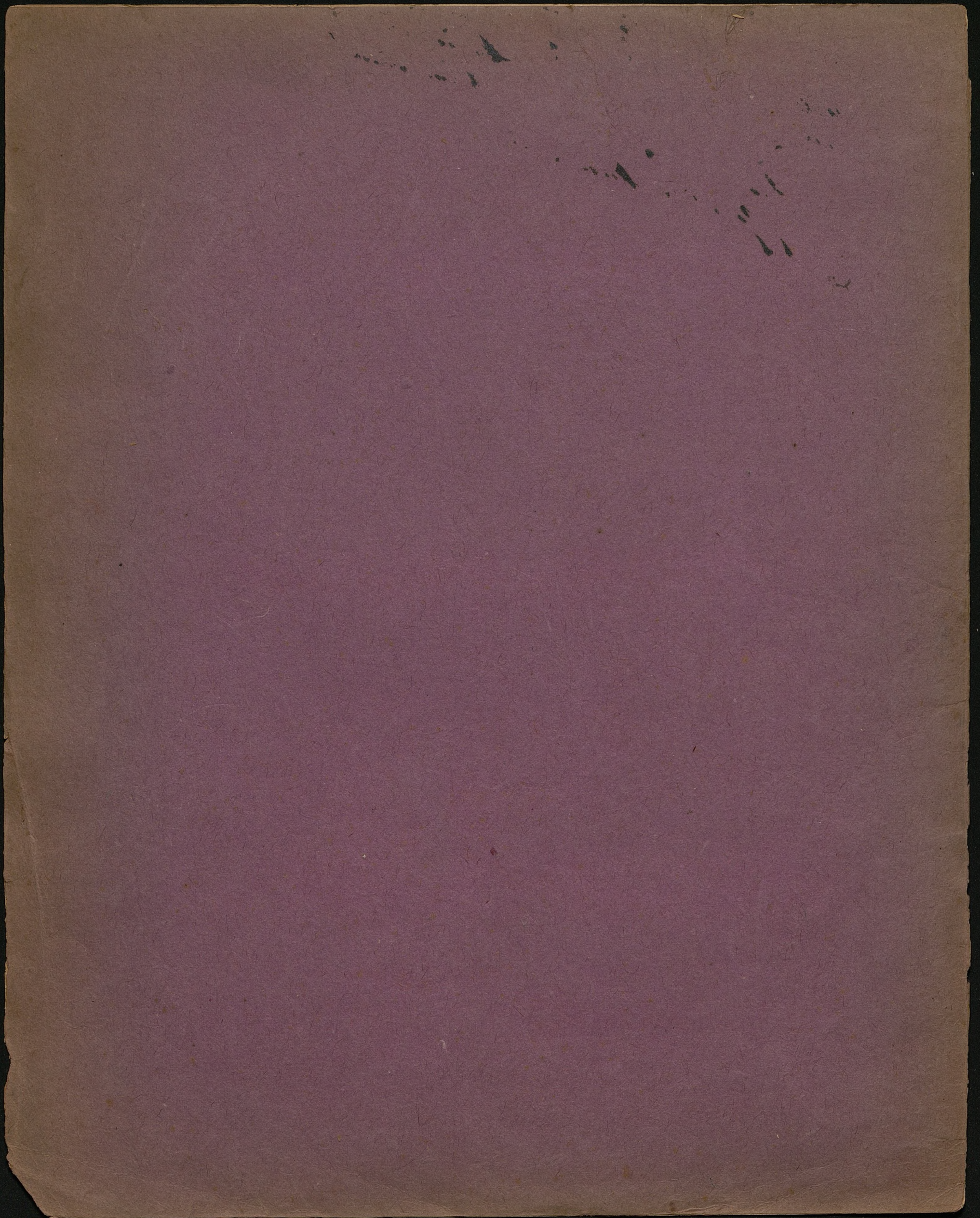

1000000000

34708

34710

