

S P

Biblioteka Jagiellońska

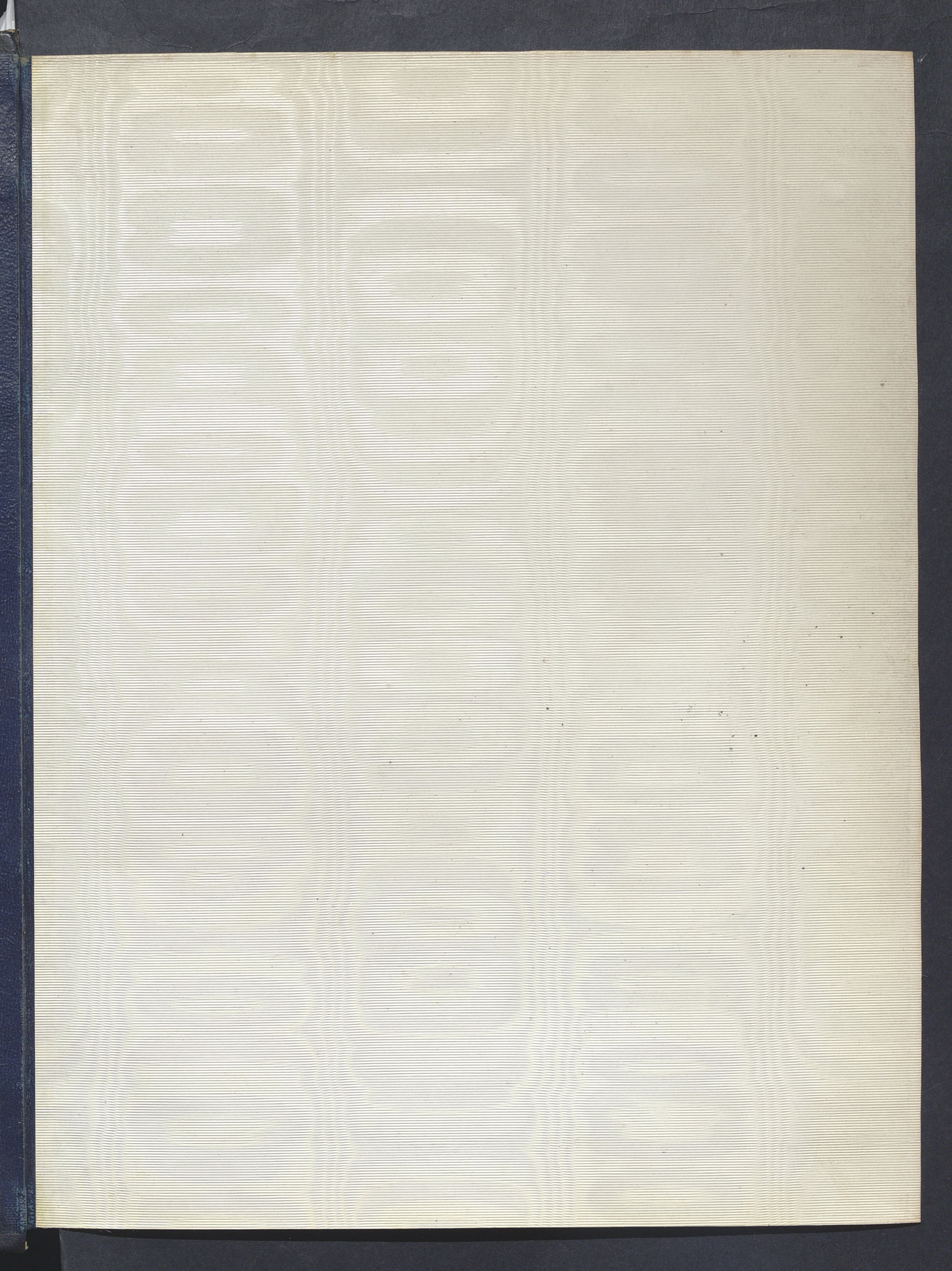

1002185402

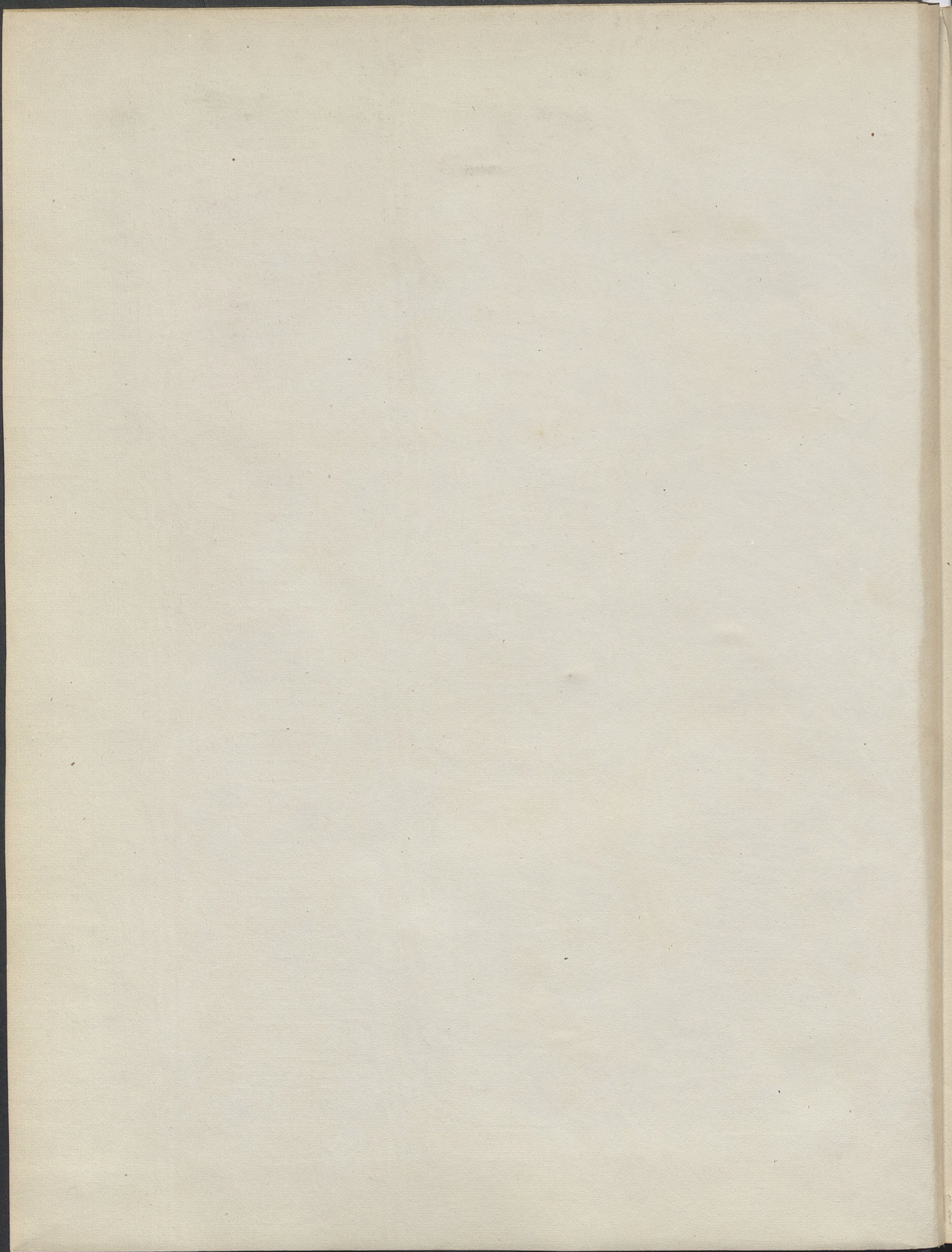

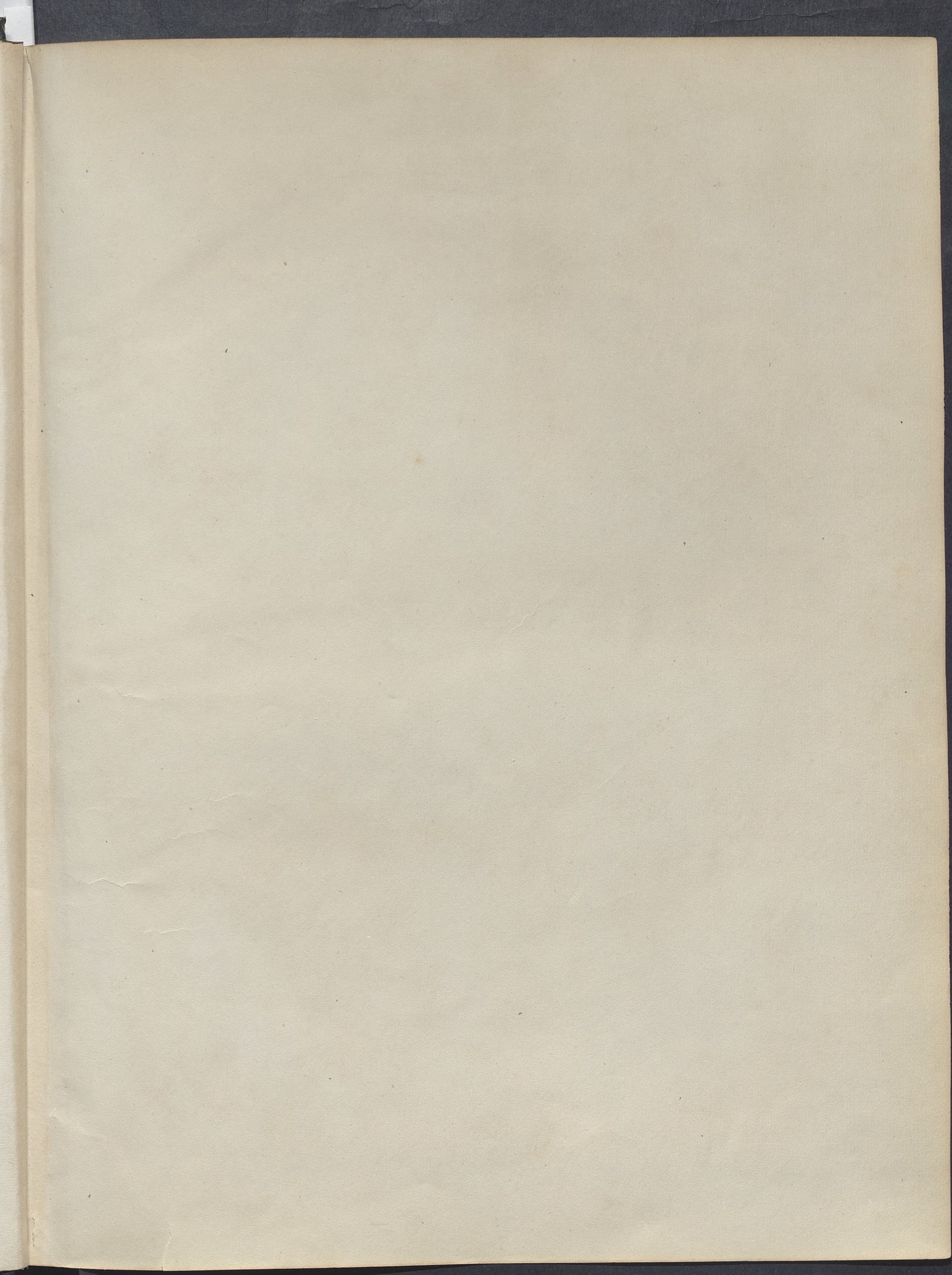

Mux. 32434 III

Juljanowi Titiusowi

DWIE ZORZE

SŁOWA

T. LENARTOWICZA

MUZYKA

ST. MONIUSZKI.

Cena Kop. 50.
Ngr. 10.

WARSZAWA, NAKŁAD R. FRIEDLEIN.

Ulica Senatorska N°46o.

R. 144. F.

Bibl. Jagiell,
Muz. 2006 D 56/143
248

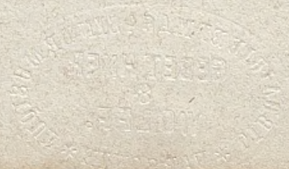

DWIE ZORZE.

Słowa T. Lenartowicza.
Muzyka St. Moniuszki.

Moderato.

Głos.

Fortepian.

stała cerkiew - ka, przy niej dzwonni - ca no - - wa; wyjdź dziewczę - no,

wyjdź czarnobrew - ka jak miesiąc w las się scho - wa. Wyjdź dziewczę - no

przed słońca wschodem, o najranniej - szej zo - - rzy. Porwie się dziew - cze

zbudzo-na chło - dem na ścieżaj drzwi o - two - - - rzy.

Ped. * Ped. * Ped. * Ped. *

Już zo - rza we - szła szeroko, dłu - go, po - óswie - ca - ła gó - - - ry

p

patrzę na jed - ną, patrzę na dru - gą, dziwić się nie wiem któ - rej?

Czytej na nie - bie, całej we zło - cie, co rzuca wciąż o - świa - - tę,

cre - scen - do

p
czy tej na pro - gu mojej sie-ro - cie? pa-trzę to na tę, to

p

dolce
na tę. Jas-na zoreń - ka,

p

Ped. * Ped. * Ped. * Ped. *

Boża służeb - ka niech sobie świe - ci Bo - - gu! A mnie niech ko - cha

f

Ped. *

moja dzie wien - ka, ot tak jak sto - i w pro - gu.

cre - scen - do

Ped. * Ped. * Ped. *

f *mf* *p un poco rallent.*

Ped. * Ped. * Ped. * Ped. * Ped. *

Catalogue des nouvelles Compositions pour le Piano

publiées par

R. FRIEDLEIN à Varsovie.

	Rs. k.		Rs. k.		Rs. k.
Album Muzyczne	3 —	RRÜDENER, de, Le Bluet. Valse	— 45	MÜNCHHEIMER, Ad., Ouverture à 4/ms	— 75
CHOPIN, FR., 2 Mazourkas	— 45	RRYZANOWSKI, J., Impromptu. Op. 12	— 60	NIEWIAROWSKA, J., Chant d'Amour	— 30
DIETRICH, M., Polonaise	— 30	— Deux Mazourkas. Op. 13	— 45	NOWAROWSKI, J., Szkoła na Fortepian	2 25
— Chant sans paroles. Op. 19	— 37½	— Andante Cantabile. Op. 17	— 67½	— Morceau de Salon. Op. 32	— 37½
— Valse brillante. Op. 20	— 60	— Romance. Op. 18	— 60	— Chant d'Amour. Nocturne. Op. 33	— 52½
— Tarentelle. Op. 21	— 60	— Andante Dramatique. Op. 19	— 67½	— Ballade. Op. 34	— 82½
— Choeur des Matelots. Op. 22	— 60	LUBOMIRSKI, C. Prince, Odgłos z nad Horynia.		— Gondolier. Romance. Op. 36	— 45
— 2 ^e Valse brillante. Op. 23	— 52½	— Quatres Mazourkas. Op. 19	— 75	— Elégie. Op. 37	— 45
— Marche. Op. 24	— 52½	— Czworthy Stycznia. Mazourka. Op. 20	— 22½	— Andantino Grazioso. Op. 39	— 45
— Talisman. Op. 25	— 52½	— Pogadanka. Causerie Polka. Op. 23	— 22½	OGIŃSKI, M., Rsiąże. XIV Polonezów (z portre-	
— Thème d'Ukraine. Op. 26	— 60	— Trois Marches. Op. 24	— 45	tem Autora)	1 80
— Cascade (Etude de Salon) Op. 27	— 60	— Catherina - Contredanses. Op. 25	— 45	OSTROWSKI, F., Adagio et Rondeau. Op. 11	— 75
— Rigoletto - Quadrille	— 37½	— Stanislaus-Walzer. Op. 26	— 60	PUSCH, A. M. de, Marche de Vilna. Op. 34. N ^o 2	— 45
— Polka de Bravoure	— 30	— Magyar - Polka. Op. 29	— 22½	— 2 ^e Valse brillante. Op. 35	— 30
— Paraphrase de l'Opéra Rigoletto	— 75	— Deux Mazourkas. Op. 30	— 52½	— Souvenir à Pologne. Extra-Post-Valse	— 22½
— Le Bluet	— 52½	— Theresa - Walzer. Op. 31	— 52½	— Galop-Polka-fantastique	— 30
— Second Sicilienne	— 52½	— Dolina Sz wajcarska. Mazourka. Op. 32	— 30	RODRIEWICZ, G., Valse. Op. 2	— 22½
— Nocturne. Op. 32	— 45	— Polka. Op. 34	— 22½	— Amour en Rêve. Pièces caractérist. Op. 3	— 60
— Valse Gracieuse. Op. 33	— 52½	— Wspomnienie z Radziejowie Mazur. Op. 35	— 22½	SCHADER, J., Impromptu. Op. 25	— 37½
— Galop militaire. Op. 36	— 67½	— Aniela Polka. Op. 36	— 22½	SCHULHOF, F. J., Mazourka. Op. 30	— 30
— Humoresque. Op. 35	— 35	— Mazourka. Op. 39	— 30	SCHWARZBACH, E., Pensée Gracieuse	— 30
DOBRZYŃSKI, J. F., Grande Valse. Op. 63	— 52½	— Mazourka. Op. 40	— 30	STOLIPINE, A., 2 ^{me} Pensée	— 50
— Bolero	— 30	— Feliks - Polka. Op. 41	— 22½	SZOPOWICZ, H., Trois Mazourkas. Op. 7	— 45
— Souvenir d'Ukraine Morceau. Op. 64	— 60	— Chwila w Radochówce Polka. Op. 43	— 22½	TAUSIG, CH., Impromptu. Op. 1	— 60
— Danse Napolitaine. Op. 65	— 60	— Głos do brzegu Sluczy 2 Mazurki Harmo-		— Tarantelle. Op. 2	— 45
HERZBERG, A., Souvenir d'Opole. Valses. Op. 58	— 37½	nijne. Op. 44	— 45	— Le Ruisseau. Etude	— 52½
— Feu follet. Op. 36	— 30	— Marynia Polka. Op. 45	— 30	WIELHORSKI, 2 ^{de} Grande Marche. Op. 20	— 60
— Chansonette. Op. 37	— 37½	— Wspomnienie Warszawy 2 Mazury. Op. 46	— 30	— Deux Valses. Op. 21	— 45
KANIA, E., Op. 9. Trzy Zadumki wieczorne	— 52½	— Navigator Polka. Op. 50	— 30	WODNICKI, T., Moment Lyrique 2 ^e Mélodie Op. 7	— 30½
KARASOWSKI, M., Mazur a 4/ms	— 52½	— Chociaż bieda, to hoć, hoć! Dwa Mazury.		WYSOCKI, G. N., Krakowiak. Op. 7	— 82
KOMAN, H., Romance. Op. 1	— 52½	Op. 51	— 37½	ZALUSKI, E., Mazourka. Op. 6	— 37½
KONTSKI de Apoll., Mazur Sielankowy. Op. 4	— 52½	LUBOWSKI, J., Nocturne. No. 4	— 45	— " 7	— 37½
— Souvenir de Léopol. Mazourka. Op. 7	— 60	— Etude. No. 7	— 30	Réminiscences de Opéra :	
— Souvenir de Posen. Mazourka. Op. 8	— 60	— Mazur. Op. 10	— 45	— Martha de Flotow	— 75
— Diabel Mazur. Op. 9	— 60	MODZELEWSKI, M., Le Passé, Pansée. Op. 6	— 30	— Le Val d'Andorre de Halévy	— 75
— Wanda Mazur. Op. 10	— 60	— Mazur. Op. 7	— 37½	— Il Bravo de Mercadante	— 75
— Le Depart du Chevalier. Op. 11	— 52½	MONIUSZKO, S., Polka	— 30	— Le Prophète de Meyerbeer	1 —
— Stefan Batory. Op. 12	— 60	— Vilanella	— 30	— Ernani de Verdi	— 90
— Obertas. Op. 13	— 60	— Daniel-Polka	— 22½	— I Due foscari de Verdi	— 75
— Souvenir de Vilna, Mazur. Op. 14	— 82½	— Trois Valses	— 60	— I Lombardi de Verdi	— 75
KONTSKI, Ant., Valse. Op. 151	— 45	— Gabrielle - Polka	— 22½	— Mabeth de Verdi	1 —
— Romance sans Paroles. Op. 152	— 37½	MONCZYŃSKI, R., L'Iniquité. Op. 16	— 37½		
— Rarnawał Warszawski Mazur. Op. 153	— 60	— Mazourka Champêtre. Op. 17	— 37½		

Compositions pour le Chant avec accompagnement de Piano.

	Rs. k.		Rs. k.		Rs. k.
DOBRZYŃSKI, J. F., Ballada z opery Monbar		LUBOMIRSKI, C. Pr., El Sospeto. Op. 16	— 52½	MONIUSZKO, S., Lzy	— 22½
— czyli Flibustery	— 37½	— Jesień. Op. 17	— 37½	— Lza pieśń	— 22½
— Romans z powyższej opery	— 30	— Niepewność. Op. 18	— 30	— Dwie Żorze, słowa T. Lenartowicza	— 30
— Ach! to źle Spiew	— 22½	— Pochód Kozacki. Op. 21	— 45	NIEWIAROWSKA, J., Dwa Spiewy	— 60
— Nie mogę być twoją. Mazurek	— 37½	— Gwiazdka. Op. 22	— 30	NOWAROWSKI, J., Gdybym się zmienił. Romans	— 22½
DOBRZYŃSKI, B., Mazurek	— 45	— Seguidilla et Romance. Op. 27	— 52½	— 12 Spiewów polskich. Op. 31	1 50
KARASOWSKI, M., Sen, Spiew	— 45	— La Partenza. Op. 28	— 45	— Anioł Kobieta	— 22½
KOLBERG, O., Trzy pieśni J. B. Zaleskiego	— 60	— 2 ^{si} Pochód Kozacki. Op. 33	— 45	— Romance. Op. 39	— 22½
KOMOROWSKI, J., Wspomnienie. Tryolet	— 22½	— Unas inaczej Dumka. Op. 37	— 30	— Ah! Tyś spóźnił się Mazurek	— 37½
— Pieśń Minstrelła z Dziewicy Jeziora	— 22½	— Mazurek. Op. 38. (Spiewany w Cyruliku		SKANDERBEG, C., Rsiąże, Trzy Spiewy	— 45
— Kalina	— 60	Sewilskim przez pannę Hollossy)	— 52½	STEFANI, J., Spiewka-zkmedyo Opery Talizman	— 22½
— Powiśle Spiew	— 60	— Nie płacz dziewczę! Op. 42	— 30	— Mazurek z téjże komedyo-opery	— 22½
— Nowa Miłość	— 22½	— Piosnka Dwie rany. Op. 47	— 30	— Zdrowaś Panno Maryja	— 45
— Kujawiak Spiew	— 60	— Le Miosothis. Op. 48	— 37½	TEJCHMAN, A., l'Addio del trovatore	— 22½
— Polonez do spiewn „Chociaż to życie idzie		LUBOMIRSKI, R., Marja. Sonet naśladowany z		— Arabella, Canzonette venetienne	— 22½
pro grudzie.	— 45	Alfreda Musset przez J. Chęcińskiego.		— L'aura, Ariette	— 22½
RRYZANOWSKI, J., Spomnienie Spiew	— 37½	Op. 52	— 30	— Jemmy. Mélodie	— 30
LUBOMIRSKI, C. Pr., Zawsze i Wszędzie. Op. 12	— 30	MONIUSZKO, S., Łódka	— 52½	— Thème original, varié	— 30
— La Rosa e la Croce, Romanza. Op. 13	— 30	— 1 ^{sz} Spiewnik domowy	4 50	— L'Aurora. Op. 61	— 37½
— Piń ześ Wieży. Op. 15	— 67	— Kozak	— 22½	— Jaskółka. Spiew	— 37½
		— Dwie piosnki nowych-wędrowek oryginala	— 37½		

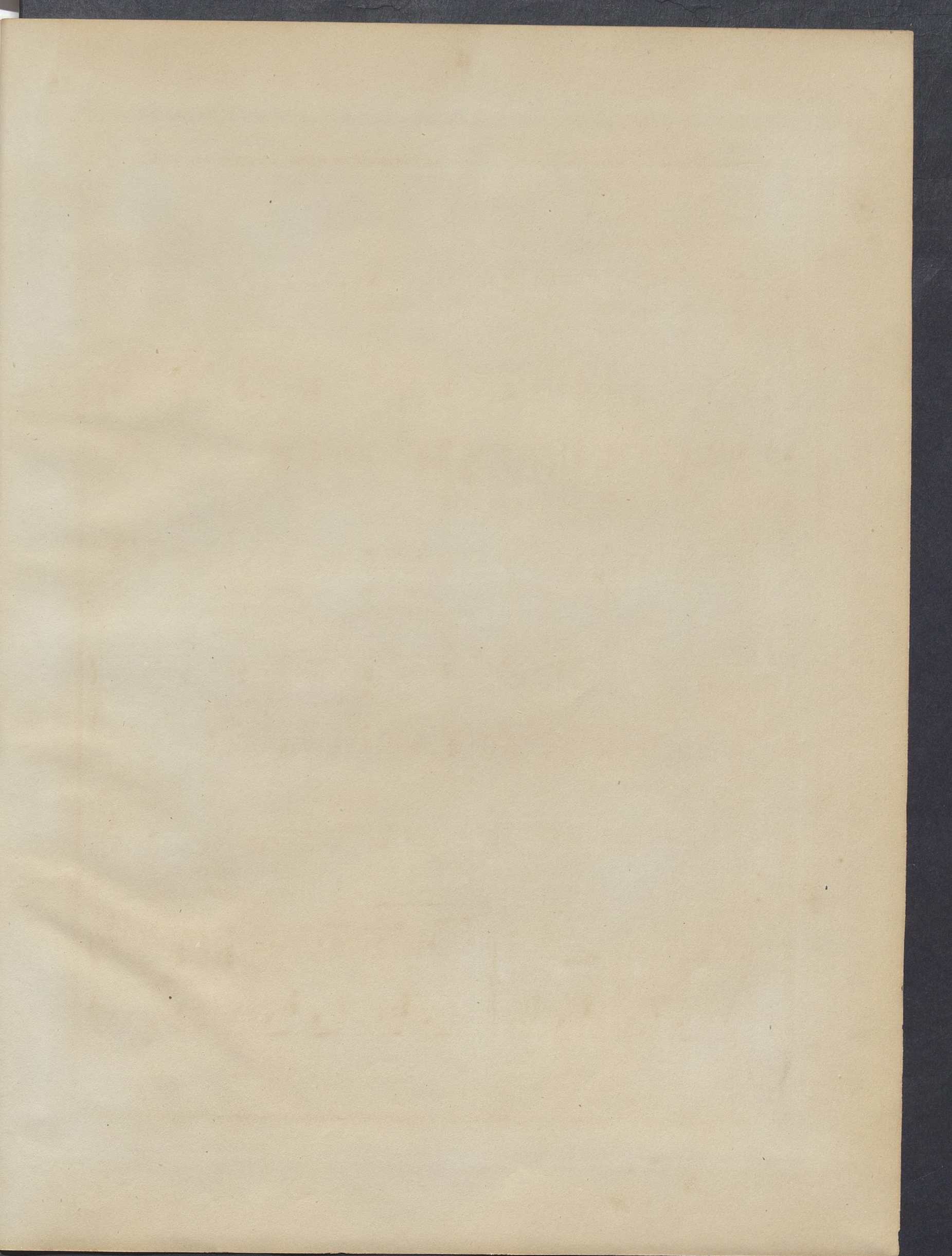

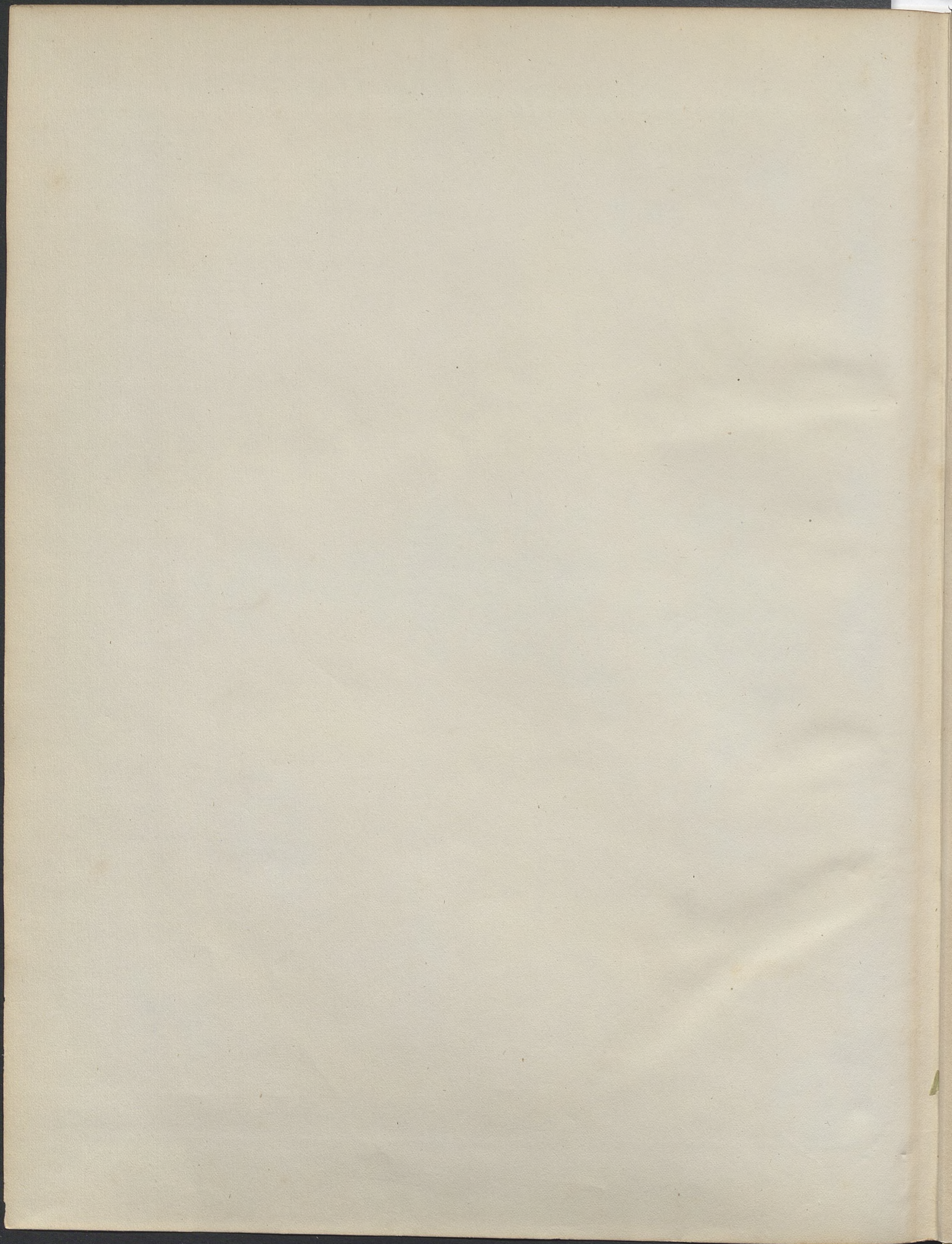

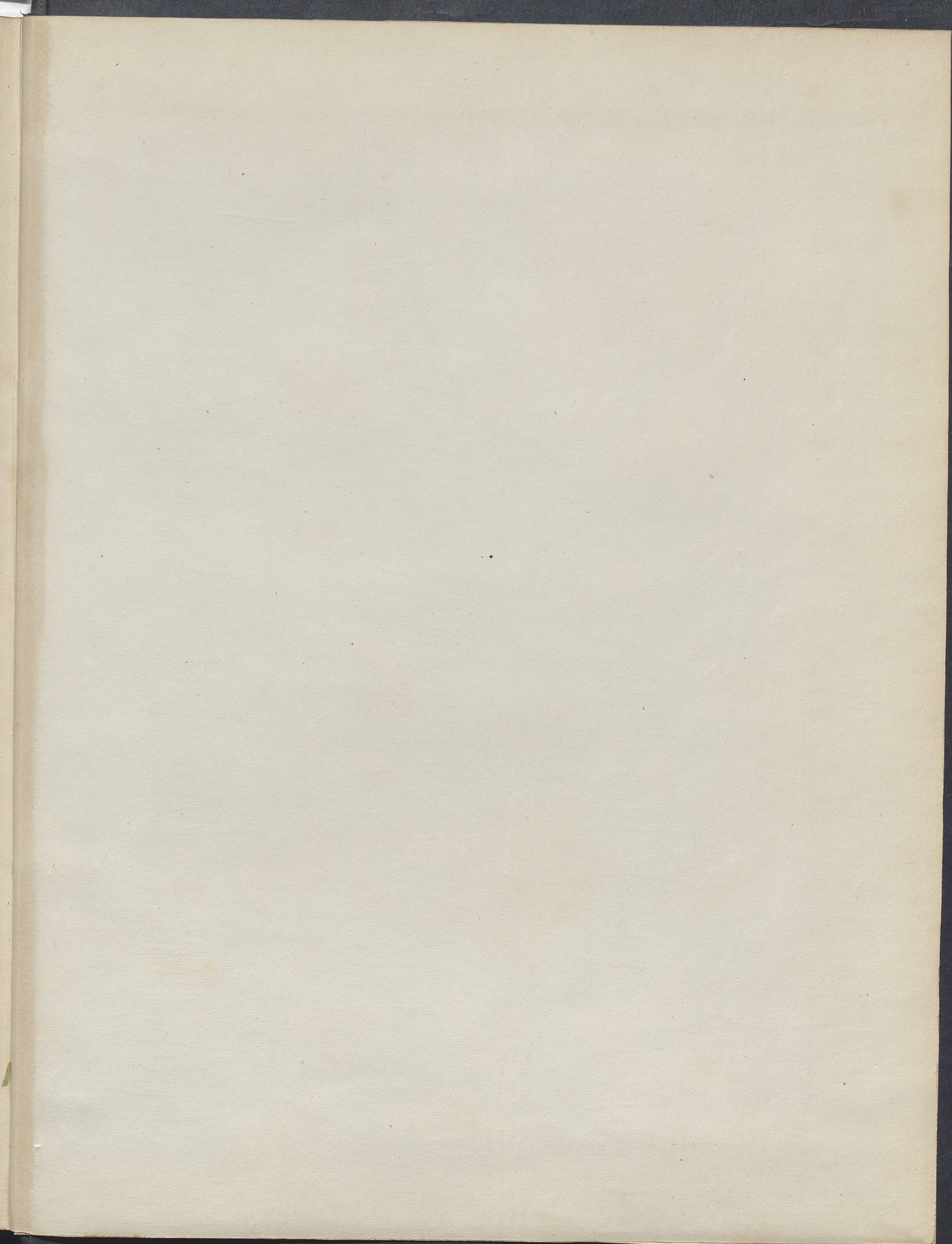

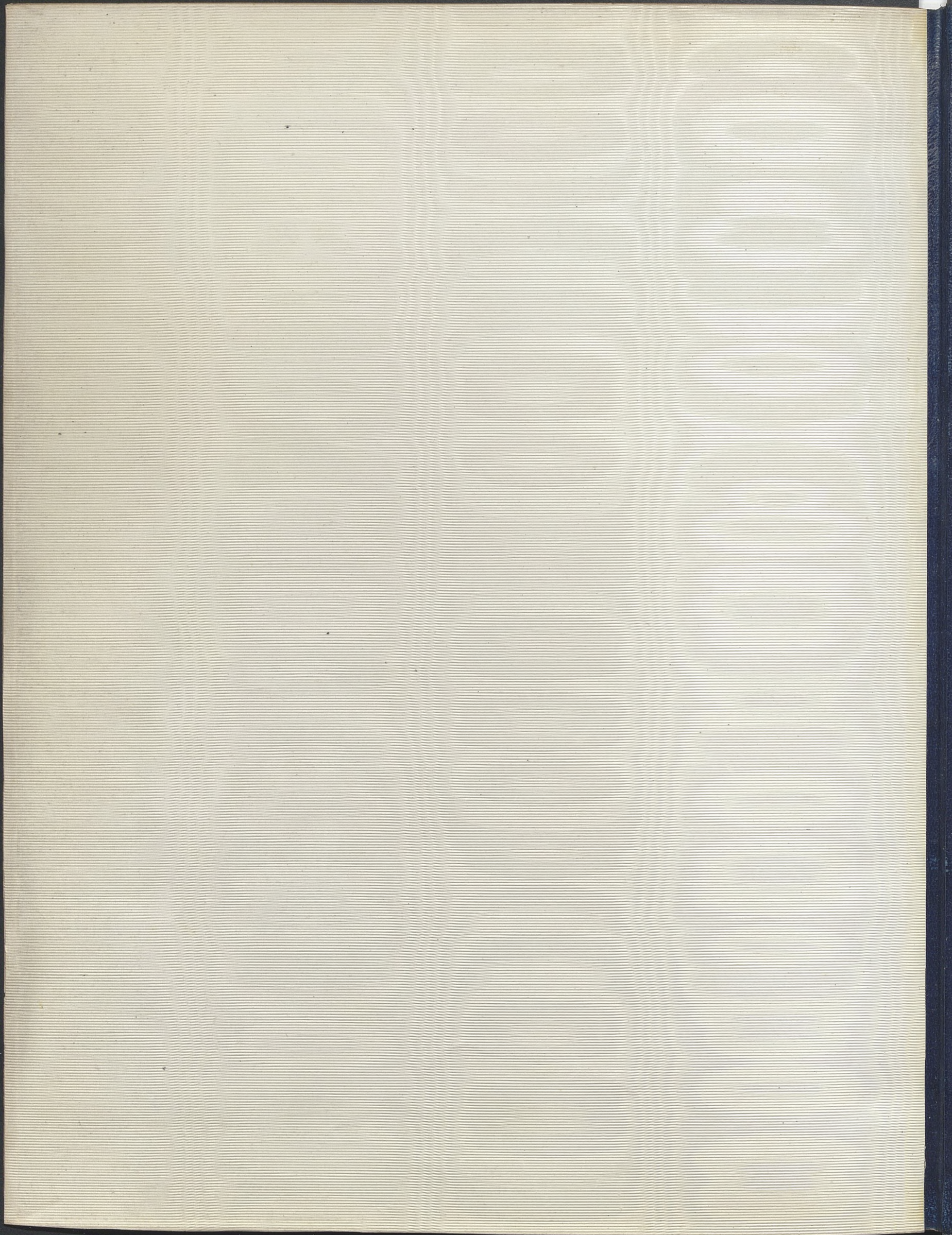

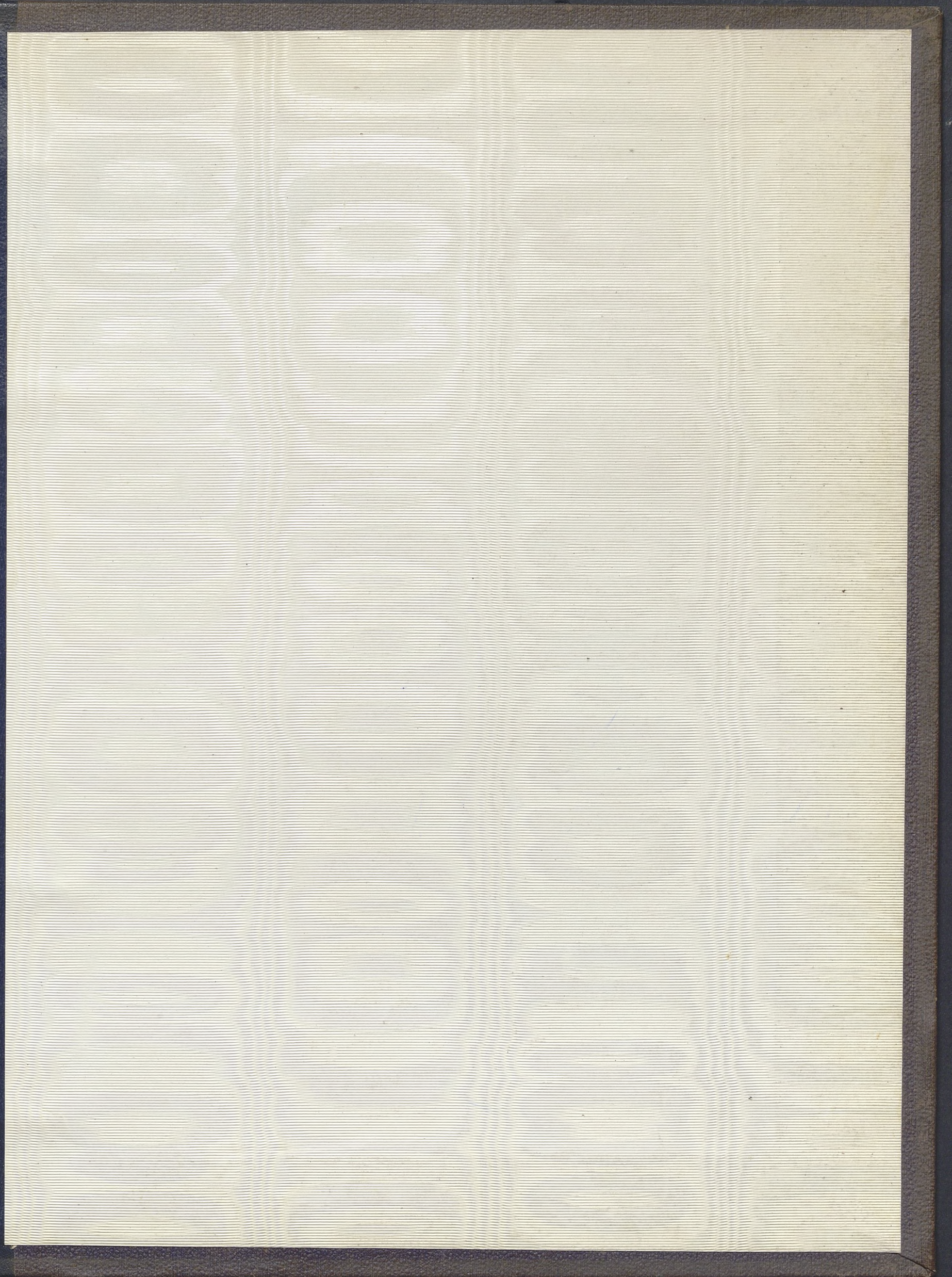

**Książka
po dezynfekcji**