

Preliminarz

Sunduszu krajowego

na rok

1918.

Lw. 75.933/918.

418423

III 1918 preliminar

~~100228~~ III

~~7479~~

III a

UNIV. BELL
BRACOVENSIS

Sumaryusz

preliminarza funduszu krajowego
na rok 1918

i porównanie kwot preliminowanych na r. 1918.
z preliminowaniami na r. 1914.

Sumaryusz preliminarza budżetu krajowego na rok 1918.

Lp. Nr Artykuł	Poszczególne:	Preliminarz na rok 1918.		
		zwyckajne	nawzwyckajne	razem
		K.	K.	K.
	<u>Wydatki:</u>			
I.	Reprezentacja kraju	35.250	—	35.250
II.	Urząd	6,395.222	43.091	6,438.313
III.	Sprawy adwokatne	22,903.388	610.502	23,513.890
IV.	Dobroczynność	64.148	33.975	98.123
V.	Oświata i sztuka	40,311.762	14,372.785	54,684.547
VI.	Pomniki historyczne	76.756	229.000	305.756
VII.	Bezpieczeństwo publiczne i kosztą kwateron	1,925.682	20.000	1,945.682
VIII.	Komunikacje	45,437.395	8.000	45,445.395
IX.	Budowny wodne i melioracje	13,479.552	—	13,479.552
X.	Rolnictwo	3,879.061	198.740	4,077.801
XI.	Górnictwo	2,159.240	1,000.000	3,159.240
XII.	Przemysł i rzemiosła	2,580.743	698.592	3,279.335
XIII.	Wzrosty krajowe	13,469.428	—	13,469.428
XIV.	Pensje, emerytalne, zapotrzebowania, dary z turek	736.285	—	736.285
XV.	Opłaty konsumcyjne	2,983.600	—	2,983.600
XVI.	Różne	137.360	4.000	141.360
	<u>Suma wydatków</u>	<u>156.514.872</u>	<u>17,218.685</u>	<u>173.733.557</u>
	<u>Dochody:</u>			
I.	Reprezentacja kraju	—	—	—
II.	Urząd	296.193	—	296.193
III.	Sprawy adwokatne	8,025.912	112.830	8,138.742
IV.	Dobroczynność	—	—	—
V.	Oświata i sztuka	2,348.924	—	2,348.924
VI.	Pomniki historyczne	550	100.000	100.550
VII.	Bezpieczeństwo publiczne i kosztą kwateron	473.699	65.000	538.699
VIII.	Komunikacje	30,685.275	—	30,685.275
IX.	Budowny wodne i melioracje	5,882.763	—	5,882.763
X.	Rolnictwo	1,480.911	9.000	1,489.911
XI.	Górnictwo	9.000	—	9.000
XII.	Przemysł i rzemiosła	721.144	100.000	821.144
XIII.	Wzrosty krajowe	1,844.524	—	1,844.524
XIV.	Pensje, emerytalne, zapotrzebowania, dary z turek	80.000	—	80.000
XV.	Opłaty konsumcyjne	14,101.834	—	14,101.834
XVI.	Różne	30.530	—	30.530
XVII.	Dodatki do podatków	11,494.473	—	11,494.473
	<u>Suma dochodów</u>	<u>77,475.732</u>	<u>386.830</u>	<u>77,862.562</u>
	<u>Przenyśka wydatków</u>	—	—	<u>95,870.995</u>

z porównaniem kwot preliminowanych na r. 1918. z preliminowaniem na r. 1914.

Kwota uchwalona na r. 1914.	Na rok 1918. preliminaruje się zatem ogółem		Uwaga:
	więcej	mniej	
K.	K.	K.	
255.640	—	220.390	
3,282.007	3,156.306	—	
9,161.513	14,352.377	—	
101.703	—	3.580	
34,701.410	19,983.137	—	
320.892	—	15.136	
1,475.637	470.045	—	
7,445.721	37,999.674	—	
10,297.952	3,181.600	—	
3,527.678	490.123	—	
279.950	2,879.290	—	
2,378.351	960.984	—	
4,682.177	8,787.251	—	
447.962	288.323	—	
2,508.000	475.600	—	
149.430	—	8.070	
80.956.023	93.024.710	247.176	
	92.777.534		
50	—	50	
403.360	—	107.167	
3,794.181	4,344.561	—	
—	—	—	
4,496.424	—	2,147.500	
100.550	—	—	
584.218	—	45.519	
1,086.467	29,598.808	—	
5,961.065	—	78.302	
1,021.369	468.542	—	
141.850	—	132.850	
945.308	—	124.164	
162.865	1,681.659	—	
70.000	10.000	—	
32,110.000	—	18,008.166	
30.530	—	—	
24,364.800	—	12,870.327	
75.273.037	36.103.570	33.514.045	
5.682.986	2.589.525		

Preliminarne Fundusze Krajowe
na rok
1918.

Rubryka I.

Reprezentacja kraju.

LW: 50.556/918.

Liczba		Przeznaczenie:	Wniosek na rok 1918.		
nr	poz.		ogólny	szczegółowy	razem
			K - o - r - o - n		
I		<u>Reprezentacya kraju:</u>			
		<u>Wydatki:</u>			
	1.	Koszt podróży p. p. postów	—	—	—
	2.	Wydatki p. p. postów	—	—	—
	3.	Koszt druków	30.000	—	30.000
	4.	Spisywanie sprawozdań	—	—	—
	5.	Priswac. dzienni	—	—	—
	6.	Remuneracye urzędników Wydziału krajowego za dodatkowe zatrudnienie podczas Sejmów	—	—	—
	7.	Stacja	—	—	—
	8.	Opał	4.000	—	4.000
	9.	Zakupstwo wie i mycie podłóg	250	—	250
	10.	Potrzeby kancelaryjne	1.000	—	1.000
	11.	Na urządzenie biblioteki sejmowej	—	—	—
	12.	Różne wydatki	—	—	—
	12a	Rekonstrukcyja sali sejmowej	—	—	—
		<u>Suma wydatków</u>	35.250	—	35.250
		<u>Dochody:</u>			
	1.	Dochody ze sprzedaży druków sejmowych	—	—	—

Preliminarz na rok 1918. -

Wynikłość z r. 1913	Twota i chwałona na r. 1914	Wyjaśnienia:
K-o-r-u-n		
9.610	12.000	
138.400	72.000	
75.453	75.000	
13.884	20.000	
1.644	1.400	
2.400	3.000	
3.072	3.000	
5.488	4.000	
355	250	
8.103	2.000	
1.000	-	
5.720	14.990	
-	48.000	
265.134	255.640	
104	50	

Preliminarze Funduszu krajowego
na rok
1918.

Rubryka II.

Zarząd.

LW: 52.044/1918
53.226/ •
53.326/ •

Wydatki. ~

Rużyca II. Zarząd.

Liczba		Przebiegnięcie	Wniosek na rok 1918.		
rubr.	poz.		zwyczajne	niezwyczajne	razem
			K - o - r - o - n		
II		<u>Korzyst:</u>			
		<u>Wydatki:</u>			
		<u>A. / Kierownictwo:</u>			
1		Marszałek krajowy . . . 12.000K. i dodatek na reprezentację . . . 8.000 "	20.000		
2		6 członków Wydziału krajowego po 12.000K. . .	72.000		
3		Zastępcy członków Wydziału krajowego.	4.000		
			96.000	-	96.000
		<u>B. / Biura Wydziału krajowego:</u>			
4		<u>Oddział koncertowy:</u>			
		<u>a. / Prace i dodatki aktywne:</u>			
	8	Pracowników, praca po 6.400K. 51.200K. dodatek aktyw. " 1.340 " 14.720 "	65.920		
	10	sekretarzy, praca " 4.800 " 48.000 " do 1.4K aktyw. " 1.610 " 16.100 "	64.100		
	10	wice sekretarzy pt. " 3.600 " 36.000 " dodatek aktyw. " 1.380 " 13.800 "	49.800		
	10	adjuvantów praca " 2.800 " 28.000 " dodatek aktyw. " 1.200 " 12.000 "	40.000		
	10	konceptistów pt. " 2.200 " 22.000 " dodatek aktyw. " 960 " 9.600 "	31.600		
	5	praktykantów, adjuanta po 1.400K. . . .	7.000		
	5	" " " 1.200 "	6.000		
			264.420	-	264.420
		<u>b. / dodatki pięcioletnie i trzyletnie:</u>			
		<u>Radcom pięcioletnie po 800K.: Jankowskiemu (1) 800K., Horzeckiemu (1) 800K., Latoszyńskiemu (1) 800K., Dr. Pisarskiemu (1) 800K. -</u>			
		<u>Sekretarcom pięcioletnie po 600K.: Muszowskiemu (1) 600K., Wrabecowi (1) 600K., Bartosińskiemu pierwszy od 29/10 1918. w kwocie 102K. ~</u>			
		<u>Adjuktom trzyletnie po 200K.: Dr. Kubali (1) 200K., Dr. Gruzewskiemu (1) 200K., Biedrowskiemu (1) 200K.</u>			
			5.102		5.102
			269.522	-	269.522
		<u>Do przeniesienia</u>			
			269.522	-	269.522
			96.000	-	96.000

Priliminari na rok 1918.

<i>Wynikowe z r. 1913.</i>	<i>Stwota uchwalona na r. 1914</i>	<i>Wyjasnienia:</i>
<i>K-o-r-o-n</i>		
<i>24.067</i>	<i>96.000</i>	
<i>216.829</i>	<i>268.380</i>	<i>mniej o 3.960K. a powodu, iz dopadly pobory rangi V. Dla jednego radcy. -</i>
<i>3.342</i>	<i>4.833</i>	<i>wiecej o 269K. stosownie do przypadajacych Podatkow w r. 1918.</i>
<i>220.171</i>	<i>273.213</i>	
<i>220.171 94.067</i>	<i>273.213 96.000</i>	

Wydatki

Rzeczka II. Zarząd

Liczba		Przeznaczenie:	Wniosek na rok 1918.		
			zwyczajne	nadzwyczajne	razem
nr.	poz.		K - o - r - o - n		
II		Z przeniesienia	96.000	-	96.000
5		<u>Oddział melioracyjny:</u>	269.522	-	269.522
		<u>a.) Placa i dodatki aktywalne:</u>			
		Dyrektor, płaca 6.400 K			
		dodatek aktywalny 1.840 "	8.240		
		2 pusłepców dyrektora, płaca			
		po 6.400 K 12.800 "			
		dodatek aktywalny po 1840 K. 3.680 "	16.480		
		19 starszych inżynierów, płaca			
		po 4.800 K. 91.200 "			
		dodatki aktywalne:			
		Dla 14 w Ławocicach Krakowie 24.150 "			
		" 1 w Stanińszewowie 1.127 "			
		" 1 w Tarnobrzegu 805 "			
		" 1 w Mielcu 805 "			
		" 1 w Juroszewicach 1.127 "	119.214		
		Referent Administracyjny -			
		prawnym, płaca 6.400 K			
		dodatek aktywalny 1.840 "	8.240		
		28 inżynierów I klasy,			
		płaca po 3.600 K. 100.800 "			
		dodatki aktywalne:			
		Dla 24 w Ławocicach i 1			
		w Krakowie po 1.380 K. 34.500 "			
		Dla 2 w Tarnobrzegu i 1			
		w Rzeszowie po 966 K. 2.898 "	138.198		
		1 kierownika oddziału dla			
		wodociągów i kanalizacji,			
		płaca 3.600 K.			
		dodatek aktywalny 1.380 "	4.980		
		28 inżynierów II klasy,			
		płaca po 2.800 K. 78.400 K			
		dodatki aktywalne:			
		Dla 27 w Ławocicach po 1.200 K. 32.400 "			
		" 1 w Tarnobrzegu 840 "	111.640		
		20 inżynierów - punktorów,			
		płaca po 2.200 K. 44.000 K.			
		dodatki aktywalne po 960 K. 19.200 "	63.200		
		2 praktykantów technicznych			
		płaćta po 1.400 K. 2.800 "	2.800		
		3 instruktorów fachowych dla kultury			
		terenisk:			
		1 w IX rankie			
		płaca 2.800 K.			
		dodatek aktyw. 1.200 " 4.000 K.			
		Do przeniesienia 4.000 K.	472.992	-	-
			365.522	-	365.522

Reliminare na rok 1918

Wydawnictwo

<i>Wynik z r. 1913</i>	<i>Tworząca uchwalona na r. 1914</i>	
<i>K-o-r-o-n</i>		
<i>94.067</i>	<i>273.213</i>	
<i>220.171</i>	<i>96.000</i>	
<i>314.238</i>	<i>369.213</i>	

Wydatki.

Rubryka II.

Zuruz.

Liczba		Przeznaczenie:	Wniosek na rok 1918.		
rubr.	poz.		awaryjne	nieawaryjne	razem
			K-o-r-o-n		
II	5	<p>7 przeniesienia.. 4000K</p> <p>2 w X ramce: piersza po 2.200K.. 4.400K. dodatki, aktyw. po 960K. 1.920 " 6.320 *</p>	365.522	—	365.522
			472.992	—	—
			10.320	—	—
			483.312	—	483.312
		<p>b) Podatki pięcioletnie i trzyletnie:</p> <p>Dyrektorowi Nierubickiemu pięcioletni pierwszy od 7/11 w kwocie 120K, Zastępcy Dyrektora Saczpałowskiemu pięcioletni (1) 800K. Referentowi Administracyjnemu Prąglewiczowi pięcioletnie (2) 1.600K. Radcom Budownictwa 2 pięcioletnie po 600K. i 1 trzyletni 400K.: Dypłoniowski (3) 1.600K., Ustulaniemu (3) 1.600K., Bożewickowi (3) 1.600K., Pochmińskowi (1) 1.600K., Matuszajtowski (1) 1.600K., Głuchowskiemu (2) 1.200K., Rübenaubertowski (1) 600K., Pizoni (1) 600K., Kornelli (1) 600K., Röhrichtowski (1) 600K., Wisniewskiemu (1) 600K., Rozwadonowskiemu (1) 600K., Brudonickowski (1) 600K., Rozuńskiemu (1) 600K., Zgorlakiewiczowi pierwszy od 7/11 1918 w kwocie 90K., Prokopowiczowski pierwszy od 7/11 1918 w kwocie 90K. Starszym Komisarzom Budownictwa pięcioletnie po 400K.: Staxelbickiemu (2) 800K., Kurockiemu (1) 400K., Buchnikowski (1) 400K., Gimonowskiemu (1) 400K., Wisniewskiemu (1) 400K., Gerokiemu (1) 400K., Dylgowski (1) 400K., Flisowskiemu (1) 400K., Smulikowskiemu (1) 400K., Kowalskiemu (1) 400K., Paemkoffowi (1) 400K., Baeckerowski (1) 400K., Gnoińskiemu (1) 400K., Dwidkowi (1) 400K., Wszelackowskiemu (1) 400K., Chudobie (1) 400K., M. Wnerowski, Rojickiemu, Sawickiemu, Karamierowski, Huberowski, Klimowiczowski, Janikowski, Bärstowski, Sawickiemu, Szydorowski, Wewiórskiemu, Piżewskiemu</p>			
		Do przeniesienia	483.312	—	483.312
			365.522	—	365.522

Preliminarz na r. 1918.

Wynikłość z r. 1913	Kwota uchwalona na r. 1914	Wyjaśnienia:
<i>K-o-r-o-n</i>		
314.238	369.213	
—	—	
451.287	487.272	mniejszo 3.460 K., z powodu iż dyrektory dla nowomianowanego Dyrektora pobory Trunzi, jakie miał poprzednik.
451.287 314.238	487.272 369.213	

Liczba		Poszczególne:	Wniosek na rok 1918.		
rub.	poz.		rozrachunek	na rozrachunek	razem
			K - o - r - o - n		
II	5	<p>^{ny} Z przeniesienia</p> <p>Pillerowi i Muszkowskiemu, każdemu z nich pierwszy od 7/11 1918. w kwocie po 60K. czyli razem 120K. Stowarzyszeń budownictwa trzyletnie po 200K.: Sierbówce (2) 400K. Kępa szybskiemu (2) 400K., Noworytce (2) 400K. Pasackiemu (2) 400K., Maryniarowiczom (2) 400K., Szmedyktowiczom (2) 400K., Linkom (1) 200K. i druzi od 19/14 w kwocie 140K. razem 340K., Stuskieviczom (1) 200K., Junkowskiemu (1) 200K., Dubilowi (2) 400K., Hornowi (1) 200K., Zimnickiemu (1) 200K., Szuchewiczom (1) 200K., Pietruszewskiemu (1) 200K., Słoczerowi (1) 200K., Zagrobskiemu (1) 200K., Pietockiemu (1) 200K., Zielinskiemu (1) 200K., Milanowi (1) 200K., Barwinckiemu (1) 200K.</p> <p>Adjuńktom budownictwa trzyletnie po 200K.: Pietruszewiczom (2) 400K., Zielinskiemu (2) 400K., Braglewiczom (1) 200K., Zajackowskiemu (1) 200K., Mostowskiemu (1) 200K., Semykowi (1) 200K., Sekunzie (1) 200K., Szarykowi (1) 200K., Schurakowowi (1) 200K., Misinckowowi (1) 200K., Skopinckiemu (1) 200K.</p> <p>c.) Na podrobie naukowe dla inżynierów biura melioracyjnego celami przebadania zbiorników wody w górach.</p> <p>d.) Na stypendya dla techników wydziału hydrotechnicznego.</p> <p>e.) Utrzymanie służby poszczególnych melioracyjnych: 5 starszych konduktorów płaca po 2.000K. 10.000K. Dot. akt. po 450 " 2.250 " 12.250K. 11 konduktorów I klasy płaca po 1.800K. 19.800K. Dot. akt. po 350 " 3.850 " 23.650 "</p>	<p>365.522</p> <p>483.312</p>	<p>—</p> <p>—</p>	<p>365.522</p> <p>483.312</p>
		<p>Do przeniesienia 35,900 K.</p>	<p>522,672</p> <p>365,522</p>	<p>—</p> <p>—</p>	<p>522,672</p> <p>365,522</p>

Reżimimarr na rok 1918.

Wynikto: z r. 1913	Kwota uchwalona na r. 1914.	Wyjasnienia:
K-o-r-o-n		
314.238	369.213	
451.287	487.272	
17.847	25.654	wiecej o 6.706 K. stosownie do przypatrujacych. w r. 1918. dodatkow. -
5.000	5.000	
2.000	2.000	
476.134	519.926	
314.238	369.213	

Liczba		Przebieg II. Lasy.	Wnioski na rok 1918.		
rubr.	poz.		ogółem	na drugą część	razem
			K - o - r - o - n		
II	5	Przebieg II. Lasy 35.900K.	365.522	—	365.522
			522.672	—	522.672
		16 konduktorów II klasy, płaca po 1.600K. 25.600K. dod. akt. no 250 " 4.000 " 29.600 "			
		30 konduktorów III klasy, płaca po 1.400K. 42.000K. dod. akt. no 150 " 4.500 " 46.500 "			
		56 dozorców melioracyjnych, płaca po 1.250K. 70.800 "			
		27 dozorców drenarskich, płaca po 1.080K. 29.160 "	211.960	—	211.960
			734.632	—	734.632
6.		<u>Oddział Techniczno-drogowy:</u>			
		<u>a.) Płace i dodatki aktywulne:</u>			
		Dyrektor, płaca 6.400 K.			
		dodatki aktywulne 1.800 "	8.200		
		Zast. p. Dyrektora, płaca 6.400 K.			
		dodatki aktywulne 1.800 "	8.200		
		11 punktów biurowych			
		płaca po 4.800 K. 52.800 K.			
		dodatki aktywulne po 1.610 " 17.710 "	70.510		
		17 starszych komisarzy & biurowych:			
		płaca po 3.600 K. 61.200 K.			
		dodatki aktywulne po 1.530 " 25.460 "	84.000		
		17 komisarzy biurowych:			
		płaca po 2.800 K. 47.600 K.			
		dodatki aktywulne po 1.200 " 20.400 "	68.000		
		17 punktów biurowych:			
		płaca po 2.200 K. 37.400 K.			
		dodatki aktywulne po 960 " 16.320 "	53.720		
		4 punkty punktów biurowych:			
		płaca po 1.400 K.	5.600		
		Pracownicy kierownicy, płaca 2.800 K.			
		dodatki aktywulne 1.200 "	4.000		
		22 starszych konduktorów			
		płaca po 2.200 K. 48.400 K.			
		dodatki aktywulne:			
		2 po 900 K. 1.800 K.			
		" 4 " 672 " 2.688 "			
		" 4 " 576 " 2.304 "			
		" 12 " 480 " 5.760 "	61.072		
		Przebieg II. Lasy	363.962	—	
			1100.154	—	1100.154

Preliminarz na rok 1918.

[Faint handwritten notes]

Wynikosc z r. 1913.	Kwota uchwalona na r. 1914	Wyjsciowienia:	
T-o-r-o-n			
314.238	369.213		
476.134	519.926		
50.272	53.625		
550.406	583.551		
840.644	952.764		

Liczba		Droczególnienie:	Wmiesek na rok 1918.		
rubr.	poz.		zwyczajne	nauczycielskie	razem
			K - 5 - r - 0 - 11		
II	6	Z przeniesienia	1,100.154	-	1,100.154
			363.962	-	-
		22 konduktorów I klasy, płaca po: 1600K. 35.200K Dodatki aktywalne Na 3 po 504K. 1.512 " " 3 " 432 " 1.296 " " 18 " 360 " 2.760 "	43.768		
		24 konduktorów II klasy, płaca po: 1.200K. 28.800 " Dodatki aktywalne Na 2 po 504K. 1.008 " " 2 " 432 " 864 " " 20 " 360 " 7.200 "	37.872		
			445.602	-	445.602
		b.) Dodatki pięcioletnie i trzyletnie:			
		Radcom budownictwa pięcioletnie po 600K.: Baraniskiemu (1) 600K. Cwikowskiemu (1) 600K., Prószcickiemu (1) 600K., Bogdanowiczowskiemu (1) 600K., Orzelskiemu (1) 600K. ~			
		Starozym komisarzom budownictwa pięcioletnie po 400K.: Borowickie (1) 400K., Dudyńskiemu (1) 400K., Grocho- wi (1) 400K., Ramsoni (1) 400K., Potock- ce (1) 400K., Gwałewiczowskiemu (1) 400K., Skorskiemu (1) 400K., Piotrowskiemu (1) 400K., Łukowskiemu (1) 400K. ~			
		Komisarzom budownictwa trzylet- nie po 200K. Polanskiemu (2) 400K. Sokotowskiemu (2) 400K., Pietrzycki- emu (2) 400K., Przybyłowskiemu (2) 400K., Drealerowi (2) 400K., Górkowskiemu (1) 200K. i drugi od 1/12 1918. w kwocie 8K. razem 208K., Buraniewskiemu (1) 200K., Wcisłowskiemu (1) 200K., Zagórskiemu (1) 200K., Praczyńskiemu (1) 200K., Rusz- ewskiemu (1) 200K., Pordesonowi (1) 200K., Piatkiewiczowskiemu (1) 200K. ~			
		Adjunktom budownictwa, trzyletnie po 200K.: Dolnickiemu (1) 200K. i dru- gi od 1/3 1918. w kwocie 164K. razem			
			445.602	-	445.602
		Do przeniesienia	1,100.154	-	1,100.154

Rezerwa na rok 1918.

Wynik z r. 1913.	Strona uchwalona na r. 1914.	Wyjaśnienia:
K-O-R-O-U		
840.644	952.764	
—	—	
378.579	443.826	<p>więcej o 1.776 K. z powodu przesunięcia do wyżej podatków aktywalnych kół i in. zmiern. obywateli</p>
378.579 840.644	443.826 952.764	

Liczba		Poszczególnienie:	Wniosek na rok 1918.		
rubr.	poz.		zwyczajne	nadzwyczajne	razem
			K - o - r - o - n		
II	6	<p>$\frac{2}{2}$ przeniesienia</p> <p>364 K., Rozmąskiemu (1) 200 K. i Drugi od 10/5 1918 w kwocie 123 K. razem 323 K., Freundowi (1) 200 K. i drugi od 17/12 1918 w kwocie 8 K. razem 208 K., Lachowickowi (1) 200 K., Pielechowi (1) 200 K., Jakubikowi (1) 200 K., Zerskiemu (1) 200 K., Piotrowskiemu (1) 200 K., Kzewińskiemu (1) 200 K., Durkalcowi pierwszy od 7/12 1918. w kwocie 13 K. i Pierzynskiemu pierwszy od 7/12 1918 w kwocie 13 K. ~</p> <p><u>Konduktorom Progowym trzyletnie po 200 K.:</u></p> <p>a.) starszym konduktorom: Brzezińskiemu (3) 600 K., Jankiemu (3) 600 K., Kordzikowi (3) 600 K., Chrostowi (3) 600 K., Bergerowi (2) 400 K., Dęczukowskiemu (2) 400 K., Lityńskiemu (2) 400 K., Czerowskiemu (2) 400 K., Żurbińskiemu (1) 200 K., Olchowskiemu (1) 200 K., Kwaśterwie (1) 200 K., Zubowi (1) 200 K., Murkowi (1) 200 K., Piotrowskiemu (1) 200 K., Lotorkowowi (1) 200 K., Poillewskiemu (1) 200 K., Starbowskiemu (1) 200 K. i Wojtowickowi (1) 200 K. ~</p> <p>b.) konduktorom I klasy: Tomankowi (2) 400 K., Lopatynskiemu (2) 400 K., Cieślakowi (1) 200 K., Dąbrowskiemu (1) 200 K., Kwiecińskiemu (1) 200 K., Simonowi (1) 200 K., Exerbanowi (1) 200 K., Klucy (1) 200 K., Muchowskiemu (1) 200 K., Stachyrcy (2) 400 K., Jostowi (2) 400 K., Jabockiemu (1) 200 K., Spiewakowi (2) 400 K., Czarnieckiemu (1) 200 K., Nitoniowi (2) 400 K., Sitarkowi (1) 200 K., Jusoninkowi (2) 400 K., Dziadychowi (1) 200 K., Mislikowi (2) 400 K., Teubero (1) 200 K., Chmujowi (1) 200 K., Storzynacznemu (1) 200 K. ~</p> <p>c.) konduktorom II klasy: Nowakowskiemu (2) 400 K., Dansemu (1) 200 K., Basterowi (1) 200 K. i drugi od 3/5 1918 w kwocie 132 K. razem 332 K., Ziraldo (1) 200 K. i drugi od 1/6 1918 w kwocie 117 K.</p>	1.100.154	—	1.100.154
			445.602	—	445.602
		Do przeniesienia	445.602	—	445.602
			1.100.154	—	1.100.154

Liczba		Porządkowanie:	Wniosek na rok 1918.		
rubr.	poz.		wyrazajne	nawyrazajne	razem
			K-o-r-o-n		
II	6.	² Z przeniesienia	1,100.154	—	1,100.154
			445.602	—	445.602
		razem 317 K., Szupianowi (1) 200 K. i drugi od 3/4 w kwocie 66 K., razem 266 K., Komyszczyszynowi (1) 200 K. i drugi od 1/10 1918 w kwocie 46 K., razem 246 K., Siwini Skiemi (1) 200 K. i drugi od 1/2 1918 w kwocie 17 K., razem 217 K., Lecowi (1) 200 K., Łanicieckiemu (1) 200 K., Rykacie (1) 200 K., Miszczyszynowi (1) 200 K., Truszkowskiemu (1) 200 K., Turiatkowskieemu (1) 200 K., Przechowi (1) 200 K., Bijorajowi (1) 200 K., Czyżykowi (1) 200 K.	27.407	—	27.407
			473.509	—	473.509
7		<u>Oddział kolejowy</u>			
		a.) Płace i dodatki aktywalne:			
		Dyrektor, płaca 6.400 K.			
		dodatek aktywalny 1.840 "	8.240		
		Zastępca dyrektora, płaca 6.400 K.			
		dodatek aktywalny 1.840 "	8.240		
		6 starszych inżynierów,			
		płaca po 4.800 K. 28.800 K.			
		dodatek aktyw. po 1.610 " 9.660 "	38.460		
		5 inżynierów I. klasy,			
		płaca po 3.600 K. 18.000 K.			
		dodatek aktyw. po 1.580 " 6.900 "	24.900		
		8 inżynierów II klasy,			
		płaca po 2.800 K. 22.400 K.			
		dodatek aktyw. po 1.200 " 9.600 "	32.000		
		2 inżynierów - dyżurników,			
		płaca po 2.200 K. 4.400 K.			
		Dodatki aktyw. po 960 " 1.920 "	6.320		
		Geometr, płaca 2.200 K.			
		Dodatek aktywalny 460 "	3.160		
		2 radców, płaca po 6.400 K. 12.800 K.			
		dodatek aktyw. po 1.840 " 3.680 "	16.480		
		Sekretarz, płaca 4.800 K.			
		dodatek aktywalny 1.610 "	6.410		
		Konceptista, płaca 2.200 K.			
		Dodatek aktywalny 960 "	3.160		
		Do przeniesienia	147.370	—	—
			1,573.663	—	1,573.663

Preliminarz na rok 1918.

Wymagłości z r. 1913.	Kwota preliminarz na r. 1914.	Wyjaśnienia:
840.644	952.764	
378.579	443.826	
13.707	18.497	więcej o 4.790 K. stosownie do przyjętych w r. 1918 dodatków
542.286	462.323	
1,232.930	1,415.087	

Liczba		Przeznaczenie	Wniosek na rok 1918.		
rubr.	poz.		zwykłe	nadzwyczajne	razem
			K - o - r - o - n		
II	7	Przeznaczenia	1,573.663	—	1,573.663
			147.370	—	—
		Konsultant dla spraw taryfowych i komercyjnych, płaca 4,300 K. Dodatek aktywacyjny . . . 1,610 "	6,410		
		Kadca rachunkowa, płaca 3,600 K. Dodatek aktywacyjny . . . 1,380 "	4,980		
		Rezydent rachunkowy, płaca 2,800 K. Dodatek aktywacyjny . . . 1,200 "	4,000		
		Asystent rachunkowy, płaca 1,600 K. Dodatek aktywacyjny . . . 720 "	2,320		
		2 pomocników, z tego dla jednego płaca 2,200 K. dodatek aktywacyjny 960 "	3,160 K.		
		dla drugiego, płaca 1,600 K. Dodatek aktywacyjny 720 "	2,320 "	5,480	
		Oficer kancelaryjny, płaca 2,200 K. Dodatek aktywacyjny . . . 960 "	3,160		
		Wózny, płaca - do 23/5 524 K. 31 h. - do 24/5 835 " 83 " 1,360 K. dodatek akt. - do 24/5 288 K. 35 h. - do 24/5 460 " 47 " 749 "	2,109		
			175.829	—	175.829
		b.) Dodatki pięcioletnie i trzyletnie			
		Dyktorowi Kutakowskiemu pięcioletni (1) 2000 K. - Zastępcy Dyktora Murciniewiczowi, pięcioletni (1) 800 K. - Radcom Budownictwa 2 pięcioletnie po 600 K. i 1 trzyletni 400 K. - Mielichowskiemu (3) 1500 " - Luckowskiemu (1) 1000 K. - Gomanowi pierwszemu od 10/6 1918 w kwocie 335 K. - Starszym Komisarzom Budownictwa Chmielbucroni pięcioletni pierwszemu od 10/6 1918 w kwocie 223 K., Skremetoni tuki od 10/6 1918 w kwocie 223 K. Komisarzom Budownictwa trzyletnie po 200 K.: Nowosińskiemu (2) 400 K., Manasterskiemu (1) 200 K., Lewickiemu (1) 200 K., Martiniemu (1) 200 K., Ziemb-			
		Do przeniesienia	175.829	—	175.829
			1,573.663	—	1,573.663

~ 14 ~
 Bilansowe na rok 1918.

Wykaz z r. 1915.	Kwota uchwalona na r. 1914.	Wyjaśnienia:
K-o-r-o-n		
1,232.930 —	1,415.087 —	
144.123	173.558	więcej o 2.271 K. z powodu posunięcia do wyis. upob- rany sekretarza, wice sekretarza i prezydenta i kilku in- szego, oraz posunięcia do wyższego stopnia, wstępują
144.123 1,232.930	173.558 1,415.087	

Wpłaty.

Liczba		Poszczególne:	Wniosek na rok 1918.				
rubr.	poz.		wyrazajne	międzywyrazajne	razem		
			K - o - r - o - w				
II	7	Z przeniesienia	1.573.663	-	1.573.663		
			175.829	-	175.829		
		skiermu (1) 200 K. ~ Geometyce Kwarczniewoskiemu trzyletni (1) 200 K. ~ Konsulentowi trylowemu Chorkiewiczowi pięcioletni pierwszy od 1916/1918 w kwocie 335 K. ~ Rewidentowi rachunkowemu Morskiemu trzyletni (1) 200 K. ~ Asystentowi rachunkowemu Traxcowskiemu trzyletni (1) 200 K. ~ Rysownikowi, trzyletnie po 200 K.; Glabonickowi (2) 400 K., Kühnelowi (1) 200 K. ~	8.516		8.516		
		c.1 Koszt utrzymania personelu nieetatowego	28.000		28.000		
			212.345	-	212.345		
		8	Odziały rolniczy:	a.1 Płace i dodatki aktywalne:			
				Rudca, płaca 6.400 K.			
				Dodatek aktywalny 1.840 "	8.240		
				Sekretarz, płaca 4.800 K.			
				Dodatek aktywalny 1.610 "	6.410		
Weterynarz krajowy, płaca 4.800 K.							
Dodatek aktywalny 1.610 "	6.410						
	21.060			-	21.060		
b.1 Dodatki pięcioletnie i trzyletnie							
Radcy Jusiniemu pięcioletni pierwszy od 27/5 w kwocie 470 K. Sekretarzowi Komornickiemu pięcioletni (1) 600 K. ~	1.070				1.070		
	22.130	-	22.130				
	Z przeniesienia	-	-	-			
		1.808.138	-	1.808.138			

Przebieg na rok 1918.

Wyjścia:

<i>Wynikowe z r. 1913.</i>	<i>Stawki uchwalone na r. 1914</i>	
<i>K-o-r-o-n</i>		
1,232,930	1,415,087	
-144,123	-173,558	
6,554	4,694	<i>więcej o 3,822 K. stosownie do przypadających w r. 1918. dodatków</i>
30,866	28,000	
181,543	206,252	
18,888	19,630	<i>więcej o 1,430 K. z powodu posunięcia do rangi VIII. klasy weterynarza krajowego.</i>
-	-	<i>więcej o 1,070 K. stosownie do przypadających w r. 1918. dodatków</i>
18,888	19,630	
1,433,361	1,640,969	

Wydatki

Rubryka II. Zarząd.

Liczba		Szczegółowe:	Wnioski na rok 1918.		
rubr.	poz.		zwyczajne	niezwyczajne	razem
			K - o - r - o - w		
		z przeniesienia	1.808.138	-	1.808.138
II	9	<u>Oddział sanitarny:</u>			
		<u>a.) Place i dodatki aktywne:</u>			
		2 inspektorów sanitarnych			
		praca po 6.400K. 12.800K.			
		dodatek aktywny po 1.840" 3.680"	16.480		16.480
		<u>b.) Dodatki pięcioletnie:</u>			
		Dr Müllerowi (2) 1600K, Dr Lipskie			
		mu (1) 800K.	2.400		2.400
		<u>c.) Koszta podróży z powodu inspek</u>			
		<u>cyi sanitarnych</u>	4.800		4.800
			23.680		23.680
10		Rezydent górniczy, praca 2.800K.			
		dodatek aktywny 1.200"	4.000		4.000
11		<u>Oddział dla budownictwa:</u>			
		<u>a.) Place i dodatki aktywne:</u>			
		2 architektów z poborami, pracami bu			
		dowictwa:			
		a) praca po 4.800K. 9.600K.			
		b) dodatek aktywny po 1.610K. 3.220"			
		c) koszty podróży 4.720"			
		d) aktywny (w miarę użytych			
		podróży) 7.000"	24.540		24.540
		Starszy Komisarz Budownictwa			
		praca 3.600K.			
		dodatek aktywny 1.380"	4.980		4.980
		Pomocnik inżyniera			
		wynagrodzenie roczne 4.800K.			
		koszta podróży 1.586"	6.386		6.386
			35.406		35.906
		z przeniesienia	35.906		35.906
			1.835.818		1.835.818

Preliminarz na rok 1918.

Wpisy z r. 1913.	Koszt uchwalona na r. 1914.	Wyjaśnienia:
1.433.361	1.640.969	
15.480	15.480	
800	800	wiecej o 1.600K. z tegoż do przypisanych w r. 1918, toż dko.
4.918	2.400	
22.198	19.680	
1.040	3.328	wiecej o 662K. z powodu kreowania posady referenta w punkcie IX 4.
11.118	18.363	wiecej o 17.543K. z powodu wstawienia kredytu dla 24
11.118 1.457.499	18.363 1.663.977	architekta z powołaniem radcy budownictwa, podwyższenia po- borów pomocnika inżyniera, tutekier, z powodu powołanie- nia kredytu na kosztu komisji.

Liczba		Porządkowanie:	Wniosek na rok 1918.		
			wynaglenie	subwencji	razem
rubr.	poz.		K-o-r-o-n		
II	11	Przeniesienia } b.) Dodatki pięcioletnie i trzyletnie	1.835.818	—	1.835.818
			35.906	—	35.906
			—	—	—
			35.906		35.906
12		Calkiat rachunkowy. a.) Placa i dodatki aktywalne.			
		Dyrektor, plac 6.400 K.			
		dodatek aktywalny 1.840 "	8.240		
		Zastępca dyrektora, plac 4.800 K.			
		dodatek aktywalny 1.610 "	6.410		
		15 radców - p. bezp.			
		Dla 2 plac po 4.800 K. 9.600 K.			
		dod. aktyw. " 1.610 " 3.220 "	12.820		
		Dla 13 plac po 3.600 K. 46.800 K.			
		dod. aktyw. " 1.380 " 17.940 "	64.740		
		17 rewidentów			
		placa po 2.800 K. 47.600 K.			
		dod. aktyw. po 1.200 " 20.400 "	68.000		
		Archiwista, plac 2.200 K.			
		dodatek aktywalny 960 "	3.160		
		Protokolista, plac 2.200 K.			
		dodatek aktywalny 960 "	3.160		
		15 oficjantów, plac po 2.200 K. 33.000 K.			
		dod. aktyw. po 960 " 14.400 "	47.400		
		17 asystentów plac po 1.600 K. 27.200 K.			
		dod. aktyw. po 720 " 12.240 "	39.440		
		18 praktykantów plac po 1.200 K. 21.600 K.			
		dod. aktyw. po 720 " 12.960 "	34.560		
		16 aplikantów, wyjątkiem po 1.200 K.	19.200		
		Woiny, plac 970 K.			
		dodatek aktywalny 533 "	1.503		
		Lustrator rachunkowy dla deputaci poważnych:			
		a.) plac 3.600 K.			
		b.) dodatek aktywalny 1.380 "			
		c.) koszt podróży kolejami 1.586 "			
		d.) wydatki ma funkcji i inne wydatki porządane p. wyjątkami . 500 "	7.066		7.066
			315.699	—	315.699
		Przeniesienia } Do przeniesienia	315.699	—	315.699
			1.871.724	—	1.871.724

Preliminarz na rok 1918.

Wynikowe r. r. 1913	Kwota uchwalona na r. 1914	Wyjaśnienia:
K-o-r-o-n		
1,457.499	1,663.977	
11.118	18.363	
244	—	
11.362	18.363	
260.134	311.938	wiecej o 2.968 K., z powodu przesunięcia 2 radców do rangi VII. i innego do klasy II tej.
260.134	311.938	
1,468.861	1,682.340	

Liczba		Porozrocznik:	Wniosek na rok 1918.		
rubr.	poz.		rozrachunek	nierozrachunek	razem
			K - o - r - o - n		
II.	12	Do przeniesienia	1,871.724	—	1,871.724
			315.699	—	315.699
b.) Dodatki, pięcioletnie i trzyletnie					
<p><u>Dyrektorowi Schmidowi pięcioletni (1) 800 K., zastępcy Dyrektora Mamorkyńskiego pięcioletni (1) 600 K.</u></p> <p><u>Radcom pięcioletnie po 400 K.:</u> Jurym Kiewickowi (1) 400 K. i druzgi od 28/2 1918 w kwocie 334 K. razem 734 K. Nowarzewskiemu (1) 400 K., Floradynskiemu (1) 400 K., Ostrowskiemu (1) 400 K. Podakowi (1) 400 K., Niesuroni i Kłotnickiemu pierwszemu od 14/3 1918 po 314 K. razem 638 K., Wdłorzyńskiemu, Bieleckiemu i Wojcińskiemu pierwszemu od 5/11 1918 po 62 K. razem 186 K.</p> <p><u>Rezydentom trzyletnie po 200 K.:</u> Hipertowi (4) 800 K., Losiowi (3) 600 K. Lisiewiczowi (1) 200 K. i druzgi od 29/10 18 w kwocie 71 K. razem 271 K., Gergonczowi (1) 200 K., Wojnuszowiczowi (1) 200 K., Dembcowi (1) 200 K., Urbanskiemu (1) 200 K., Babiljowi (1) 200 K., Paćceśniewskiemu (1) 200 K.</p> <p><u>Głównym trzyletnie po 200 K.:</u> Molenkie (1) 200 K., Nedyrowskiemu (1) 200 K., Machlowi (1) 200 K., Lochmannowi (1) 200 K., Dubitowi (1) 200 K., Bielbowce (1) 200 K., Zbijewskiemu (1) 200 K.</p> <p><u>Asystentom trzyletnie po 200 K.:</u> Owełkowi (1) 200 K., Koncepc (1) 200 K., Labeckiemu (1) 200 K., Ługowskiemu (1) 200 K., Stryłowskiemu (1) 200 K., Pułtowskiemu (1) 200 K., De Krausowi (1) 200 K., Małujewskowi (1) 200 K.</p> <p><u>Pracownikom trzyletnie po 200 K.:</u> Zawalskiemu (1) 200 K., Łucwrowskiemu (1) 200 K., Senionowi (1) 200 K., Truchaczowi (1) 200 K., Feitowi (1) 200 K., Dz Tubbiszowi (1) 200 K., Kłancowi (1) 200 K.</p> <p><u>Aplikantom po 200 K.:</u> Góreckowi, Beymowi, Wainowskiemu, Fiderkiewiczowi, Gerczakowi, Eckhardtowi i Świątowskemu ~ razem 1.400 K.</p>					
		Do przeniesienia	315.699	—	315.699
			1,871.724	—	1,871.724

Preliminarz na rok 1918.

Wyjaśnienia:

Wynik oszczędności z r. 1913.	Kwota uchwalona mar. 1914	Wyjaśnienia:	
K-o-r-o-n			
1.468.861	1.682.340		
260.134	311.938		
260.134 1.468.861	311.938 1.682.340		

Wydatki.

Rubryka II. Zarząd.

Liczba		Poszczególnienie:	Wniosek na rok 1918.		
rubr.	poz.		rozrachunek	nałożony	razem
			K-o-r-o-n		
II	12	Z przeniesienia	1,871.724	—	1,871.724
			315.699	—	315.699
		Lustratorowi ruch. szpit. Andrzeja-wiczowi pierwszy tryletni od 3/11/1918 w kwocie 59K.	13.288	—	13.288
			328.987		328.987
13		<u>Oddział Kiszowy:</u>			
		<u>a. Placa i dodatki aktywalne:</u>			
		Dyrektor, placa 6.400 K.			
		dodatek aktywalny 1.840 "	8.240		
		Zastępca Dyrektora, placa 4.800 K.			
		dodatek aktywalny 1.610 "	6.410		
		Kontrolor, placa 4.800 K.			
		dodatek aktywalny 1.610 "	6.410		
		Kisyer, placa 4.800 K.			
		dodatek aktywalny 1.610 "	6.410		
		Likwidator, placa 3.600 K.			
		dodatek aktywalny 1.380 "	4.980		
		3 adiunktów:			
		placa po 2.800 K. 8.400 K.			
		dot. akt. po 1.200 " 3.600 "	12.000		
		3 oficjantów:			
		placa po 2.200 K. 6.600 K.			
		dot. akt. po 960 " 2.880 "	9.480		
		3 asystentów:			
		placa po 1.600 K. 4.800 K.			
		dot. akt. po 720 " 2.160 "	6.960		
		3 praktykantów:			
		placa po 1.200 K. 3.600 K.			
		dot. akt. po 720 " 2.160 "	5.760		
		2 aplikantów adiutantów po 1.200 K.	2.400		
		2 woźnych, placa po 1.200 K. 2.400 K.			
		dodatek akt. po 660 " 1.320 "	3.720		
			72.770		72.770
		<u>b. Dodatki pięcioletnie i tryletnie</u>			
		Dyrektorowi Kojackowskiemu pięcioletnie			
		Z przeniesienia	72.770	—	72.770
			2.500.711	—	2.500.711

Preliminarz na rok 1918.

Wymiar z r. 1913.	Kwota uchwalona na r. 1914	Wyjaśnienia:
K-O-T-O-N		
1468.861 260.134	1682.340 311.938	
8.618	4.384	wiecej o 3.904 K. stosownie do projektu budżetu w r. 1918. Podatki w
268.832	321.322	
59.249	69.910	wiecej o 2.860 K. z powodu powiększenia kontroli i kasy
		ru, do VII-miej rangi. -
59.249 1,737.693	69.910 2,003.662	

Liczba		Porozroczelnienie:	Wniosek na rok 1918.		
rubr.	poz.		z wyłączeniem	niez wyłączeniem	razem
			K - o - r - o - n		
II	13	Do przeniesienia	2 200.711	—	2 200.711
			72.770	—	72.770
		<p>ciocelni (1) 800 K., Zastępcy Dyrektora Sobolewskiemu pięcioletni (1) 600 K. i druzi od 4/2 1918, w kwocie 545 K. razem 1.145 K. —</p> <p>Adiunktom trzyletnie po 200 K.: Wiercińscy (2) 400 K., Mielickim (1) 200 K. i druzi od 2/2 1918 w kwocie 164 K. razem 564 K., Mierzejskim (1) 200 K.</p> <p>Oficyantom trzyletnie po 200 K.: Kowiczowi (1) 200 K. i druzi od 2/2 1918 w kwocie 164 K., razem 364 K., Pęchatemu 364 K. —</p> <p>Asystentom trzyletnie po 200 K.: Mierzejski (1) 200 K., Górkim (1) 200 K.</p> <p>Praktykantom trzyletnie po 200 K.: Potworakowi (1) 200 K., Ruciśle (1) 200 K. —</p> <p>Aplikantom po 200 K.: Wasowiczowi (1) 200 K.</p> <p>Wozniemu Szpanuroni, pięcioletni (2) 120 K.</p>	4.772	—	4.772
			77.542	—	77.542
14		<u>Oddział administracyjny:</u>			
		a. <u>Prace i dodatki aktywalne:</u>			
		Dyrektor, praca	4.800		
		Archiwista, praca	4.800 K.		
		dodatek aktywalny	1.610 "		6.410
		50% Dyktor, praca	5.600 K.		
		dodatek aktywalny	1.380 "		4.980
		Zastępcy archiwisty, praca	3.600 K.		
		dodatek aktywalny	1.380 "		4.980
		Zastępcy kłosa, Dyktora, praca	2.800 K.		
		dodatek aktywalny	1.200 "		4.000
		Protokolista, praca	2.800 K.		
		dodatek aktywalny	1.200 "		4.000
		7 oficyantów kancelaryjnych u tego:			
		Do przeniesienia	29.170	—	—
			2,278.253	—	2,278.253

Przebieg na rok 1918.

Wyjaśnienia:

Wynikowe z r. 1913	Kwota uchwalona na r. 1914	
K-o-r-o-n		
1.737.643 59.249	2.003.662 69.910	
1.980	2.241	wzrost o 2.531 K. dotownie do przypadających w r. 1918. Podstaw
07.229	72.151	
1.798.922	2.075.813	

Wydanki

Rubryka II. Zarząd.

Liczba		Poszczególne:	Wniosek na rok 1918.		
			rozrachunek	maksymalny	razem
ruba, poz.			K - 0 - 1 - 0 - 11		
II.	14	przemieszczenie	2.278.253	-	2.278.253
			29.170	-	-
		Na 1 piana . . . 2.800 K.			
		Pod. ukt. p. . . 1.200 " 4.000 K.			
		Na 6 piana 2200 K. 3.200 K.			
		Pod. ukt. p. 5.760 " 18.960 "	22.960		
		7 asystentów			
		Praca p. 1.600 K. 11.200 K.			
		Pod. ukt. p. p. . . 720 " 5.040 "	16.240		
		7 praktykantów			
		Praca p. 1.200 K. 8.400 K.			
		Pod. ukt. p. p. . . 720 " 5.040 "	13.440		
		6 aplikantów, dyktant p. . . 1.200 K.	7.200		
		Całkow. z piana . . . 2.800 K. 80 K.			
		- od 27,909 * 52 * 1.298 K.			
		Pod. ukt. p. . . - do 24 535 K. 80 K.			
		- do 23,500 * 12 * 714 "	2.012		
		Pracownik portyer, piana . . . 970 K.			
		Podatek rektyfikacyjny (podawa) . . 257 "	1.237		
		Drugi portyer, piana 900 K.			
		Podatek rektyfikacyjny (podawa) . . 248 "	1.148		
		10 woźnych - z tego:			
		Na 1 piana . . . 1.250 K.			
		Podatek ukt. p. . . 087 " 1.937 K.			
		Na 2 piana 1100 K. 2.220 K.			
		Pod. ukt. p. 610 " 1.220 "	3.440 "		
		Na 1 piana . . . 1.040 K.			
		Pod. ukt. p. . . 572 " 1.612 "			
		Na 6 piana p. 970 K. 5.320 K.			
		Pod. ukt. p. 533 " 3.198 " 9.018 "	16.007		
			109.414		109.414
		K. / Zarządni pięcioletnie i tryletnie			
		Dyrektorowi Piotrowskiemu (3) 1600 K.			
		Archiwistcie Grateckiemu pięcioletni			
		(1) 400 K.			
		Zast. ekspedytora Lulkowskiemu			
		tryletni (1) 200 K.			
		Oficyjatom tryletnie p. 200 K.			
		Do przemieszczenia	109.414	-	109.414
			2.278.253	-	2.278.253

Preliminarz na rok 1918.

Wynikose z r. 1913.	Kwota uchwalona na r. 1914	Wyjasnienia:
K-O-R-O-N		
1.798.922	2.075.813	
86.434	104.034	<p>wiecej o 5.380 K. a powodem posuniecie do wyzszej rangi: archiwisty, zastepcy tegoz i jednego podyata kancelaryjnego. Stuzbiek posuniecie do wyzszej klasy kilku wotnych.</p>
86.434	104.034	
1.798.922	2.075.813	

Liczba		Poszczególne	Wniosek na rok 1918.		
rubr.	poz.		zwyczajne	niezwyczajne	razem
II.	14	<p align="center"><u>Z przeniesienia</u></p> <p>Rozjowskiemu (2) 400K., Dostako- wi (2) 400K., Salskowskemu (1) 200K. i druzi do 12/4 1918 w kwocie 160K. ra- zem 360K., Weberowi (1) 200K., Kru- sowskiemu (1) 200K. ~ Asystentom, trymiesięczne po 200K.: Pobornowi (1) 200K., Gyglastewskie- mu (1) 200K. ~ Praktykantom, trymiesięczne po 200K.: Nobosudowi (1) 200K., Kropaczowi (1) 200K. Asystentowi Krajewskiemu (2) 400K.</p>	2,278.253	-	2,278.253
			109.414	-	109.414
			4.960		4.960
			114.374		114.374
15		<p align="center"><u>Oddział statystyczny:</u></p> <p>Kierownik oddziału, płaca Wicesekretarz, płaca . . . 3.600K. dodatek aktywalny . . . 1.380</p>	5.600		
			4.980		
			10.580		10.580
16		<p align="center"><u>Biuro mleczarskie:</u></p> <p>Kierownik biura, płaca . . . 4.800K. dodatek aktywalny . . . 1.610 " pierwszy, dodatek roczny do 5/11 1918 w kwocie . . . 93 " Komisarz, bezdomniwa, płaca 2.800K. dodatek aktywalny . . . 1.200 " pierwszy, dodatek trymiesięczny . . . 200 " Lustrator stary, starszy, płaca . 2.800K. dodatek aktywalny . . . 1.200 " pierwszy, dodatek trymiesięczny . . . 200 " Lustrator stary, młodszy, płaca . 2.200K. dodatek aktywalny . . . 960 " Lustrator młodszy, wynagrodzenie . . . 3.000 2 instruktorów, wynagrodzenie, po 1.920K. . . 3.840 Istbi, zarządca . . . 1.200</p>	6.503		
			4.200		
			4.200		
			3.160		
			3.000		
			3.840		
			1.200		
		<p align="center"><u>Do przeniesienia</u></p>	26.103	-	-
			2,403.207	-	2,403.207

Preliminarz na rok 1918.

Wynikowe z r. 1913.	Kwota uchwalona na r. 1914	Wyjasnienia:
K-o-r-o-n		
1,798.922	2,075.813	
86.434	104.034	
3.407	5.843	mniej o 83 K. stosownie do przypisanych por. 1918 P. 2. Skon.
90.341	109.877	
5.658	10.580	
1,894.921	2,196.270	

Wydatki

Rubryka II. Zarząd.

Liczba		Poszczególne	Wniosek na rok 1918.		
			zwyckajnie	niezwyckajnie	razem
sub.	poz.		K - o - r - o - n		
II		Z przeniesienia	2,403.207	—	2,403.207
			26.103	—	—
		Wydatki na Wyższą	4.000		
			30.103		30.103
17		<u>Biurow patronatu dla spółek</u> <u>oszczędności i pożyczek:</u>			
		Dyrektor, płaca 6.400 K.			
		dodatek aktywacyjny 1.840 "			
		pierwszy dodatek pięcioletni 2.000 "	10.240		
		Zastępca dyrektora	—		
		Referent spółek oszczędności i pożyczek			
		płaca 4.800 K.			
		dodatek aktywacyjny 1.610 "	6.410		
		Referent innych spółek rolniczych			
		płaca 3.600 K.			
		dodatek aktywacyjny 1.380 "	4.980		
		Sekretarz, płaca 2.800 K.			
		dodatek aktywacyjny 1.200 "	4.000		
		2 rewidentów			
		płaca p.o. 3.600 K. 7.200 K.			
		dod. aktyw. p.o. 1.380 " 2.760 "	9.960		
		5 stałych lustratorów starszych:			
		płaca p.o. 2.800 K. 14.000 K.			
		dod. aktyw. p.o. 1.200 " 6.000 "			
		dodatki trzyletnie			
		Dla dwóch p.o. 200 " 400 "	20.400		
		4 stałych lustratorów młodszych:			
		płaca p.o. 2.200 K. 8.800 K.			
		dod. aktyw. p.o. 960 " 3.840 "			
		dodatki trzyletnie			
		Dla dwóch p.o. 200 " 400 "	13.040		
		1 prowizor. starszy lustrator:			
		płaca 2.800 K.			
		dodatek osobisty 1.200 "	4.000		
		2 prowizor. młodszych lustratorów:			
		płaca p.o. 2.200 K. 4.400 K.			
		dod. osobiste p.o. 800 " 1.600 "	6.000		
		Rachmistrz, płaca 2.200 K.			
		dodatek aktywacyjny 960 "	3.160		
		Do przeniesienia	82.190	—	—
			2,433.310	—	2,433.310

Preliminarz na rok 1918. -

Wynikłość z r. 1913.	Kwota preliminowa na r. 1914	Wyjaśnienia:
K-o-r-o-n		
1.894.921	2.196.270	
19.291	28.210	wiecej o 1.893 K. z powodu podwyższenia kredytu na dyżurna i stróża oraz z powodu przewidywanych na r. 1918. dodatkowo pięcioletnich i trzyletnich.
1.914.212	2.224.480	

Liczba		Droczegobnienie	Wniosek na rok 1918.		
rubr.	poz.		zwyczajne	nadzwyczajne	razem
			K - o - r - o - n		
II		z przeniesienia	2.433.310	—	2.433.310
			82.190	—	—
		Rejestrant	2.000		
		Biurista rachunkowe	10.000		
		" manipulacyjne	16.000		
		Wzrosty praca	900 K		
		dodatek aktywacyjny	445	1.395	
		2 stuzących po 800 K.		1.600	
			113.185		113.185
18		<u>Biuro krajowej Komisji</u> <u>dla wlości rentowych:</u>			
		Kierownik biura			
		praca	6.400 K		
		dodatek aktywacyjny	1.840	8.240	
		Sekretarz, praca	4.800 K		
		dodatek aktywacyjny	1.610	6.410	
		Pierwszy referent rolniczy, wynagrodzenie		5.000	
		Drugi " " "		5.000	
		Trzeci " " "		4.000	
		Pierwszy referent hipoteczny, wynagrodzenie		3.600	
		Drugi " " "		3.600	
		Adiunkt konceptowy, praca	2.800 K		
		dodatek aktywacyjny	1.200	4.000	
		<u>Klasy buchalteryjne:</u>			
		a.) Radca rachunkowy			
		praca	3.600 K		
		dodatek aktywacyjny	1.380	4.980	
		b.) Rewident rachunkowy			
		praca	2.800 K		
		dodatek aktywacyjny	1.200	4.000	
		c.) 2 asystentów rachunkowych:			
		praca po 1.600 K.	3.200 K		
		dol. aktyw. po 720	1.440		
		dol. trzyletnie po 200	400	5.040	
		d.) Praktykant rachunkowy:			
		praca	1.200 K		
		Do przeniesienia 1.200 K	53.870	—	—
			2.546.495	—	2.546.495

Preliminarz na r. 1918.

Wynikosis z r. 1913	Kwota uchwalona na r. 1914	Wyjasnienia:
R-o-r-on		
1914.212	2.224.480	
—	—	
84.574	95.398	<p>Wiecej z powodu kreowania posady rewidenta, tudziez z powodu posuniecie rachmistrza do rangi X, dalej z powodu zwickorenia kredytu na Dyurne i na swieze wrecie z powodu przypadajacych na r. 1918 dodatkow piencioletnich i trzyletnich.</p>
—	—	
1.998.786	2.319.878	

Liczba		Przeznaczenie:	Wniosek na rok 1918.		
rubr.	poz.		zwyczajne	nadzwyczajne	razem
			K - o - r - o - n		
II	18	Przebiegiem 1.200K	2.546.495	—	2.546.495
			53.870	—	—
		dodatek aktywacyjny 720 "			
		dodatek trzyletni 200 "	2.120		
		3 dyktaryjuszów, wynagrodzenie po 3K. 50 h. dziennie	3.832		
		Pomoc kancelaryjna:			
		a.) praktykant kancelaryjny:			
		praca 1.200K			
		dodatek aktywacyjny 720 "			
		dodatek trzyletni 200 "	2.120		
		b.) Dyurna	8.062		
		Ryzyko na 15% dod. dla Dyktaryjuszy	1.784		
		Starycy, zastępa po 4K. dziennie	1.460		
			73.248		73.248
19		<u>Oddział przemysłowy:</u>			
		I. referent przemysłowy:			
		a.) praca 4.800K			
		b.) dodatek aktywacyjny 1.610 "			
		c.) pierwszy dodatek pięcioletni 600 "	7.010		
		II referent przemysłowy:			
		praca 3.600K			
		dodatek aktywacyjny 1.380 "	4.980		
		Referent statystyczny:			
		praca 3.600K			
		dodatek aktywacyjny 1.380 "	4.980		
			16.970		16.970
20		<u>Biurowo krajowego Patronatu</u>			
		<u>dla rekordów i drobnego przemysłu</u>			
		<u>a.) Płace i dodatki aktywacyjne:</u>			
		Dyrektor, praca 6.400K			
		dodatek aktywacyjny 1.840 "			
		dodatek pięcioletni 800 "	9.040		
		Adjunkt konceptowy, praca 2.800K			
		dodatek aktywacyjny 1.200 "			
		pierwszy dodatek trzyletni 200 "	4.200		
		Do przebiegiem	13.240	—	—
			2.636.713	—	2.636.713

Preliminarz na rok 1918.

Wynikosc r. 1913.	Kwota uchwalona na r. 1914	Wyjasnienia:
K-o-r-o-n		
1.998.786	2.319.878	
—	—	
53.717	63.016	
12.245	16.370	
—	—	
2.064.748	2.399.264	

Liczba		Porozroczolnienie:	Wniosek na rok 1918.			
rubr.	poz.		K-o-r-o-n	zwyczajne	nadzwyczajne	razem
II	20	z przemiesienia	2,636.713	—	2,636.713	
			13.240	—	—	
		Referent techniczno-komercyjny:				
		Praca 3.600 K.				
		dodatek aktywalny . . . 1.380 "	4.980			
		Referent komercyjny:				
		Praca 3.600 K.				
		dodatek aktywalny . . . 1.380 "	4.980			
		Oficyal rachunkowy:				
		Praca 2.200 K.				
		dodatek aktywalny 960 "	3.160			
		Dziurna dla 7 osób	10.000			
		2 strozow, kaszugi				
		Dla jednego 800 K.				
		Dla drugiego 1.460 "	2.260			
		Ryzyant na 15% dodatek dla 6 Dyeta-ryjow	1.300			
			39.920		39.920	
21		Oddzial dla poboru optat szynkarokich i konsumcyjnych od piwa:				
		a.) Place i dodatki aktywalne:				
		Pradca, Praca 6.400 K.				
		dodatek aktywalny 1.840 "	8.240			
		Sekretarz, Praca 4.800 K.				
		dodatek aktywalny 1.610 "	6.410			
		3 adjuunktow konceptowych:				
		Prace po 2.800 K. 8.400 K.				
		dodatki aktyw. po 1.200 " 3.600 "	12.000			
		2 konceptistow:				
		Prace po 2.200 K. 4.400 K.				
		dodatki aktyw. po . . . 960 " 1.920 "	6.320			
		Praktykant konceptowy, adjuktum	1.200			
		Referent pomocniczy	—			
		Radca rachunkowy, Praca . . . 3.600 K.				
		dodatek aktywalny 1.380 "	4.980			
		Do przemiesienia	39.150	—	—	
			2,676.633	—	2,676.633	

Preliminarz na rok 1918.

Wynikłość z p. 1913.	Kwota uchwalona na r. 1914	Wyjaśnienia:
<i>K-o-r-o-n</i>		
2,064.748	2,399.264	
-	-	
22.270	27.667	<p>✓ Preliminuje się więcej o 12.253 K. z powodu wyższych poborów studni przy pracujących dodatków pięcio- i trzy- letnich, wreszcie z powodu zwiększenia kredytu na wy- ruda. ~</p>
-	-	
2,087.018	2,426.931	

Liczba		Pomocogólnienie:	Wniosek na rok 1918.		
rubr.	poz.		zwyczajne	nadzwyczajne	razem
K-o-r-e-n					
II.	21	Z przeniesienia	2,676.633	—	2,676.633
			39.150	—	—
		Rezydent rachunkowy			
		płaca 2.800K.			
		dodatek aktywacyjny 1.200 "	4.000		
		Oficer rachunkowy:			
		płaca 2.200K.			
		dodatek aktywacyjny 960 "	3.160		
		2 asystentów rachunkowych:			
		płace po 1.600K. 3.200K.			
		dodatki aktywacyjne po 720K. 1.440 "	4.640		
		Urządnik pomocniczy	2.400		
		Oficer kancelaryjny, płaca 2.200K.			
		dodatek aktywacyjny 960 "	3.160		
		Kierownik protokołu podwojskiego i Eks			
		resytu	4.800		
		Dziurka rachunkowa	34.500		
		" manipulacyjna	14.500		
		Ryczałt na 15% dod. arsz. za dyktando	7.350		
		Przebieg:			
		Zastępca woźnego, płaca 830 K.			
		dodatek na mundur 60 "	890		
		2 stróżów po 4K. Dziennie	2.920		
		Chłopak do posług	1.460		
		Proter	617		
			120.547		120.547
		b.) Dodatki pięcioletnie i trzyletnie:			
		Radca Biłoborskiemu pięcioletni			
		11800K.			
		Adiunktowi koncentonemu Jagosin-			
		skiemu, trzyletni 200K.			
		Oficerowi rachunkowemu Hanuli			
		trzyletni 200K.			
		Praktykantowi rachunkowemu Loch-			
		mannowi, trzyletni 200K.			
		Oficerowi kancelaryjnemu Wierne-			
		kowi, trzyletni 200K.	1.600		1.600
			122.147		122.147
		Z przeniesienia	2,798.780	—	2,798.780

~
Preliminarz na rok 1918.

Wynikłości z r. 1913.	Kwota uchwalona na r. 1914.	Wyjaśnienia:
<i>K-o-r-o-n</i>		
2,087.018	2,426.931	
—	—	
125.315	130.027	mniej o 9.480K. stosownie do poborów przypisanych na r. 1918.
—	1.803	mniej o 203K. stosownie do przypisanych w r. 1918, w odliczeniu
125.315	131.830	
2,212.333	2,558.761	

Liczba		Poszczególnienie:	Wniosek na rok 1918.		
rubr.	poz.		zwyczajne	niezwyczajne	razem
			K - 0 - T - 0 - W		
II	22	<p><i>Z przeniesienia</i></p> <p><u>Krajowe biuro pośrednictwa</u> <u>pracy:</u></p> <p>Sekretarz, praca 4.800 K. dodatek aktywalny 1.610 " 6.410 Wicesekretarz, praca 3.600 K. dodatek aktywalny 1.380 " 4.980 Adjunkt kancelaryjny, praca 2.800 K. dodatek aktywalny 1.200 " 4.000 Konceptista, praca 2.200 K. dodatek aktywalny 960 " 3.160 Asystent rachunkowy, praca 1.600 K. dodatek aktywalny 720 " 2.320 Oficyjant kancelaryjny, praca 2.200 K. dodatek aktywalny 960 " 3.160</p> <p style="text-align: right;">24.030</p>			2.798.780
					2.798.780
22a.		<p><u>Kredyt w myśl uchwały Ww. Sejmiku</u> <u>z dnia 1914. z ustanowien-</u> <u>iami 5 pozad V. rangi</u></p>			19.800
22b.		<p><u>Dotatki drożymiane i zwroty</u> <u>stracen przy poborach sroisbonnych</u> <u>urzednikow funkcyjnarjuszow i</u> <u>Prübrücken Wydziału Krajowego z po-</u> <u>wodu stobunkow wywołanych wojna:</u></p> <p>1.) dodatki wojenne urzednikow wy- taryuszow i Prübrücken Wydziału Kra- jowego wedle dotychczasowego wy- mieru 2.420.000 K.</p> <p>2.) na kapitał podatku dochodowego 70.000 "</p> <p>3.) na pokrycie wkładkowe rytalnych 80.000 "</p> <p>4.) na pokrycie 2-tych potowij tekas od dekrétow 11.000 "</p> <p>5.) na pokrycie premii do fun- duszow ubezpieczeń pensyj- nych za funkcyjnarjuszow ubezpieczonych pensyjnie 16.000 "</p>			
		<i>Z przeniesienia</i>			2,842.610
					2,842.610

Preliminarz na rok 1918.

Wynikowe r. 1913.	Kwota uchwalona mar. 1914	Wyjasnienia:
<i>K-o-r-o-n</i>		
2.212.333	2.558.761	
9.904	9.880	więcej o 14.150K. z powodu kreowania nowych posad
		(Lw. 52.482/18).
2.222.237	2.568.641	

Liczba		Przebiegnięcie:	Wniosek na rok 1918.		
			zwyczajne	nadzwyczajne	razem
rubr. poz.		K - o - r - o - w			
II	226.	Przeniesienia... 2,597.000 K.	2,842.610	-	2,842.610
		6.) kuroty wynatków na stemple do kwitów dla urzędników... 12.000	2,615.000		2,615.000
	23	<u>Dziurna</u>			
		a.) Dla oddziału melioracyjnego... 4.000			
		b.) " " techn.-drogowego... 11.320			
		c.) " kucy krzywej 2 po 3 k. 50h... 2.555			
		d.) " oddziału rachunkowego... 83.000			
		e.) " biura pośrednictwa pracy... 5.000			
		f.) " " statystycznego... 5.000			
		g.) " oddziału manipulacyjnego... 86.000			
			196.875		196.875
	23a.	Ryczałt na 15% dodatek drożyzniowy na r. 1918. Dla aplikantów i dyktandoz... 32.970			32.970
	24	<u>Kasługi:</u>			
		30 stróżów, Dodatki na mieszkanie dla 9 stróżów po 360 K. tudzież na zastępstwo chorych - ogółem... 41.000			41.000
	25	<u>Emolumenta:</u>			
		a.) Dyrektor kancelaryi na fiakra... 100			100
		b.) " " 150 g. drzewa opałowego po 20 K. 504	2.496		3.000
		c.) ubranie dla odźwiernego i 14 tu woznych 1.500	5.000		6.500
		d.) ubranie dla 2 portyerów 400	1.100		1.500
		e.) opał dla odźwiernego 75 g. drzewa			
		Do przeniesienia	2.504	8.596	11.100
			5,728.455	-	5,728.455

Preliminarz na rok 1918.

Wynikose r. 1913.	Kwota uchwalona na r. 1914	Wyjasnienia:
K-o-r-o-n		
2,222.237	2,568.641	
-	-	
186.924	159.260	wiecej o 36.842 K. z powodu podwyzki wynagrodzeu
		i z powodu ustawienia nowych dyum dla Kusy i dla Biura posrednictwa pracy.
21.999	26.761	wiecej o 6.209 K. z powodu przyznania tego dodatku
		do wynagrodzeu wszystkich Dyetariuszy na r. 1918.
24.993	31.120	wiecej o 9.880 K. z powodu podwyzki nastuj.
100	100	
504	504	
1.100	1.500	
342	400	
2.046	2.504	
2,456.153	2,785.782	

Liczba		Porozroczobnienie:	Wniosek na rok 1918.		
rubr.	poz.		rozrachunek	nierozrachunek	razem
			K-o-r-o-n		
II	25	Z przeniesienia	5,728.455	—	5,728.455
		i dla 2 portyerów 125 gr	2.504	8.596	11.100
			309	3.691	4.000
		f.) dodatki osobiste i funkcyjne:			
		1.) Dla dyrektora biura kolejowego Kru-			
		lakowskiego 1.640 K.			
		2.) Dla zastępcy dyrektora biu-			
		ru kolejow. Marcinkiewicza . . . 1.170 "			
		3.) Dla konsultanta taryfowego			
		w biurze kolej. Chodkiewicza . . . 400 "			
		4.) Dla radcy budownictwa w biu-			
		rze melior. W. Cieluniego 400 "			
		5.) Dla zastępcy Dyrektora oddzia-			
		łu pachunk. Mamczyńskiego . . . 600 "			
		6.) Dla zastępcy Dyrektora kasy			
		krasowej Sobolewskiego 600 "			
		7.) Dla dyrektora kancelaryi Pio-			
		trowskiego 400 "			
		8.) Dla radców pachunkowych:			
		Ostrowskiego, Łotnickiego,			
		i Wotoszyńskiego po 400 K. . . . 1.200 "			
		9.) Dla likwidatora kasy Demi-			
		szewskiego 400 K. i dla ka-			
		syera Niedzielskiego 300 K.			
		razem 700 "			
		10.) Dla aplikantów: Rożka,			
		Podolińskiego, Niemca, Ka-			
		wirskiego, Rungiego i Lo-			
		dyńskiego po 508 K. 87 h.			
		Dla Belyma, Fiderkiewicza,			
		Gercaaka, Eckhardta, Trzyn-			
		skiego i Wozowicza po 278 K.			
		87 h., Dla Ziembickiego 431 K.			
		147 h. i dla Strajewskiego 48 K.			
		87 h. ~ razem 5.007 "	12.117		12.117
		g.) Utrzymanie ekspozytur kraj. Biura			
		melioracyjnego i biur inżynierów			
		sekcyjnych dla konserwacji robót			
		publicznych:			
		w Krakowie 1.500 K.			
		w Tarnowie 850 "			
		w Jerozawiu 800 "			
		w Stanisławowie 850 "			
		Do przeniesienia 4.000 K.	14.930	12.287	27.217
			5,728.455	—	5,728.455

Preliminaria na rok 1918

Wyniki z r. 1913.	Kwota uchwalona na r. 1914.	Wyjaśnienia:
<i>K-o-r-o-n</i>		
2.456.153	2.785.782	
2.046	2.504	
231	309	
8.581	8.340	
10.858 2.456.153	11.153 2.785.782	

Wydatki

Rubryka II. Zarząd.

Liczba		Porozębnienie:	Wniosek na rok 1918.		
rubr.	poz.		zwyczajne	nadzwyczajne	razem
K o - t - o - w					
II	25	Przemieszczenia . . . 4.000 K	5.728.455	—	5.728.455
			14.930	12.287	27.217
		w Rzeszowie . . . 800 .			
		biuro inżynierów sekcji- mych dla konserwacji . . . 2.800 .	7.600		7.600
			22.530	12.287	34.817
26.		<u>Remuneracje:</u>			
		a.) Przewodnik prawny za zastępstwo	12.000	—	12.000
		b.) Za zastępstwo prawne Wydziału krajowego wobec c.k. Trybunału administracyjnego i Trybunału Państwa	1.200		1.200
		c.) Stumacze	1.900		1.900
		d.) Urzędnicy, Dyurnisi i Słudzy Wydziału krajowego:			
		1.) oddziału melioracyjnego . . . 10.000 K			
		2.) " techn.- Inż. 11.320 "			
		3.) " kolejowego 4.000 "			
		4.) innych służb 70.000 "	95.320		95.320
			110.420		110.420
27.		Koszt podróży i diety wogóle	70.000	—	70.000
28.		<u>Zaliczki na płace dla urzęd- ników i służby:</u>			
		a.) zwyczajne	88.000		88.000
		b.) nadzwyczajne	—	—	—
			88.000	—	88.000
		<u>Do przemieszczenia</u>	6.019.405	12.287	6.031.692

Preliminarz na rok 1918.

Wynikłość z r. 1913.	Kwota uchwalona na r. 1914.	Wyjaśnienia:
K-o-r-o-n		
2.456.153	2.785.782	
10.858	11.153	
10.196	7.600	
21.054	18.753	Preliminuje się więcej o 16.064 K. z powodu znacznie wyższych wydatków na deputaty jak opał i mundurki dla żołnierzy, tudzież z powodu przyznania nowych dodatków osobistych. —
14.899	12.000	
1.021	1.200	
2.434	1.900	
37.180	95.320	
55.534	110.420	
34.834	35.000	Preliminuje się kredyt w podwójnej wysokości w stosunku do roku 1914. z powodu podwyższenia taryfy kolejowej tudzież dodatków do dyet. —
67.506	88.000	
7.000	4.500	
74.506	92.500	
2.642.081	3.042.455	

Liczba		Przebieg	Wniosek na rok 1918.		
rub.	poz.		swyrazajne	nadswyrazajne	razem
			K - o - r - o - w		
II		Przebieg	6.019.405	12.287	6.031.692
29		Pokrycie połowy należności stemplowych od Dekretów nominacyjnych urzędników krajowych.	11.000	-	11.000
30		<u>Potrzeby kancelaryjne:</u>			
		a) Wydawnictwo rozporządzeń krajowych	20.000		20.000
		b) Sprawienie i odnowienie sprzętów	10.000		10.000
		c) Potrzeby do pisania i rysowania	50.000		50.000
		d) Papier do druków, druk ksiąg i wzorów	40.000		40.000
		e) Oprawa ksiąg i druków	6.000		6.000
		f) Utrzymanie biblioteki	10.000		10.000
		g) Rozmaite pomniejsze	20.000		20.000
			156.000	-	156.000
31		<u>Imach sejmowy:</u>			
		a.) Maszynista, praca. 1.600K. 2 dodatki pięcioletnie po 100K. i 2 dodatki trzyletnie po 200K. 600 " dodatek funkcyjny 720 " 12 m ³ drewna opałowego 126 " deputat oświetlenia 18 "	3.064	1.374	4.438
		b.) Opał:			
		α.) centralne ogrzewanie:			
		praca palacza 2.400K.			
		" pomocn. palacza 720 "			
		37 wagonów węgla kamiennego po 900K. 33.300 "			
		Do przebiegu 36.420K.	3.064	1.374	4.438
			6.186.405	12.287	6.198.692

Preliminarz na rok 1913.

Wynik losie z r. 1913.	Kwota preliminarna na r. 1914.	Wyjasnienie:
<i>K-o-r-o-n</i>		
2,642,081	3,042,455	
11,795	11,000	
6,338	12,000	
12,998	10,000	
17,989	12,000	
13,716	12,000	
4,060	4,000	
4,500	6,000	
17,050	12,000	
76,651	68,000	Preliminuje sie wzglednie w stosunku do wzrostu cen materialow.
2,584	2,864	
2,584	2,864	
2,730,527	3,121,455	

Liczba		Porozroczelnienie:	Wniosek na rok 1918.		
rubr.	poz.		zwiększając	niezmniejszając	razem
			K - o - r - o - n		
II.	31	<p>z przemieszenia 36.420 K</p> <p>przed do motorów . . . 1.380 ° smary . . . 2.000 ° drewno na podpórki . . . 2.000 ° 26 g. Drewna na opał dla palarni 520 ° 42.320 K</p> <p>3.) Drewno opałowe do ogrze- wania reszły, ubikucyi nie objętych centralnym ogrzewaniem, węgiel i gaz 50.930 ° razem 93.250 K</p> <p>Od tego do pokrycia z Rubr. I. poz. 8. kosztu ogrzewania i wentylacji Izali sejmowej z ubika- cyami sejmowemi 4.000 °</p> <p>c.) Kominiarz 1.247</p> <p>d.) Froterowanie i zapuszczanie podłóg 10.000</p> <p>e.) Mycie podłóg 5.000</p> <p>f.) Łagertywanie i wywóz śmieci 700</p> <p>g.) Wywóz nieczystości 2.400</p> <p>h.) Zabezpieczenie od ognia 1.321</p> <p>i.) Podatek domowy i miejski czynszowy tudzież należność ekwi- walentowa na rok z VIII. dziesięcio- lecia 1911 do 1920. rocznie po 435</p> <p>k.) Utrzymanie skwerów koto gma- szu Sejmowego tudzież wynagrod- zenie ogrodnika 600</p> <p>l.) Konserwacja i adaptacja bii- dunku i obejścia, kosztu prze- kształcenia i urzędowania w gma- szu</p>	<p>6,186.405</p> <p>3.064</p> <p>89.250</p> <p>1.247</p> <p>10.000</p> <p>5.000</p> <p>700</p> <p>2.400</p> <p>1.321</p> <p>435</p> <p>600</p> <p>114.017</p> <p>6,186.405</p>	<p>12.287</p> <p>1.374</p> <p>89.250</p> <p>1.247</p> <p>10.000</p> <p>5.000</p> <p>700</p> <p>2.400</p> <p>1.321</p> <p>435</p> <p>1.400</p> <p>2.774</p> <p>12.287</p>	<p>6,198.692</p> <p>4.438</p> <p>89.250</p> <p>1.247</p> <p>10.000</p> <p>5.000</p> <p>700</p> <p>2.400</p> <p>1.321</p> <p>435</p> <p>2.000</p> <p>116.791</p> <p>6,198.692</p>
		Do przemieszenia			

Preliminarz na rok 1918.

Wynikowe z r. 1913.	Kwota uchwalona na r. 1914.	Wyjasnienia:
<i>K-o-r-o-n</i>		
2.730.527	3.121.455	
2.584	2.864	
29.763	28.000	
1.157	988	
8.914	10.000	
711	1.000	
26	700	
423	500	
300	650	
420	435	
300	300	
44.598	45.437	
2.730.527	3.121.455	

Liczba		Poszerzonymi:	Wniosek na rok 1918.		
rub.	poz.		zwyczajne	nadzwyczajne	razem
			K-o-r-o-n		
II	31	z przemieszaniem	6.186.405	12.287	6.198.692
		chci sejmowym, tutejsi inne nie przewidziane - zwyczajne	114.017	2.774	116.791
		31.000			
		- nadzwyczajne		19.000	50.000
		m.) Stacja elektryczna w gmachu sejmowym:			
		gax do motorów 11.257 K.			
		oleja do maszyn 6.500 "			
		konserwacja maszyn i akumulatorów 3.243 "			
		konserwacja sieci przewodów elektrycznych, zakupno stopek ściętki i drobne naprawy 4.000 "			
		wyciąg osobowy:			
		opłata Miejskiej Elektryczni na pokrycie prądu: 880 K.			
		emary i konserwacja . 420 " 1.300 "	26.300		26.300
		n.) Opłata czynna na: płacenie wózy z wówością miejskiego	13.500		13.500
		o.) Umorzenie pożyczki 160.000 K. racyznej na hipotekę gmachu sejmowego na budowę Elektrycznego gmachu dla biura melioracyjnego, XLIV i XLV rata:			
		α.) w kapitale 4.161 K. 50 "			
		β.) w odsetkach (4%) . 3.989 " 16 "			
		γ.) administracja 249 " 34 "			
		δ.) stempel do kwitu 30 " ~ "		8.430	8.430
		Do przemieszania	184.817	30.204	215.021
			6,186,405	12.287	6,198,692

Preliminarz na rok 1918.

Wynikosis z r. 1913.	Kwota uchwalona na r. 1914	Wyjasnienia:
<i>K-o-r-o-n</i>		
2,730.527	3,121.455	
44.598	45.437	
27.443	20.000	Mimo ograniczenia robót akceptacyjnych do najkoczniejszych i bardzo znacznej redukcji wlasciwej konserwacji - preliminuje sie z powodu stalego wzrostu cen materialow budowlanych i robocizny, wzroszej o 11.000 K. niz na r. 1914. -
8.543	36.000	Nadzwyczajny kredyt w tej pozycji wstawiono na podstawie preliminarza biura budowlanego, mianowicie: garaż automobilowy na podwórku gmachu sejm. 11.000 K. naprawa dachu 5.000 " instalacja wodociagu i swiatla 3.000 " (Lw. 53.226/1918)
24.034	29.760	Na podstawie obliczenia do Lw. 52.044/1918
12.555	13.500	
8.430	8.430	Wedle planu umorzenia z koncem r. 1918. pozostanie Plus w kapitale 98.677 K. 69 h.
125.603	153.127	
2,730.527	3,121.455	

Wydatki

Rubryka II. Zarząd

Liczba		Poszczególne:	Wniosek na rok 1918.		
rubr.	poz.		zwyczajne	nadzwyczajne	razem
			K-o-r-o-n		
II	31	Z przeniesienia	6.186.405	12.287	6.198.692
			184.817	30.204	215.021
		p.) Najem mieszkania dla przewier- nego Wydziału Krajowego w gma- chu Banku Krajowego.		600	600
			184.817	30.804	215.621
	32	Utrzymanie samochodu osobowego	24.000	-	24.000
		<u>Suma wydatków</u>	<u>6.395.222</u>	<u>43.091</u>	<u>6.438.313</u>

~
Preliminarz na rok 1918.

Wyjaśnienia:

Wynik 1000 r. r. 1913.
Stwota uchwalona na r. 1914

R-o-r-o-n

2,730.527 3,121.455
125.603 153.127

25.412 7.425

151.015 160.552

- -

2,881.542 3,282.007

Preliminarz się ogółem więcej o 67.069 K. stosow-
nie do wzrostu cen materiałów, opatu i robocizny.

Kredyt pod poz. 32. wstawiono na podstawie następu-
jącego obliczenia:

- 1.) gumy na kółka (6 szt. nowych, tudzież naprawa starych) 9.000 K.
- 2.) benzyna (15 beczek) i nafta (1 beczka) 2.500 "
- 3.) oliwa, smary i spirytus 500 "
- 4.) oświetlenie wozu acetylenowe i elektryczne 200 "
- 5.) narzędzia do wozu i do warsztatu 800 "
- 6.) naprawy i wypadki nieprzewidziane 1.000 "
- 7.) płaca szofera i pomocnika tudzież wyżywienie 10.000 "

razem 24.000 K.

Liczba		Porozrozmienie:	Wniosek na rok 1918.		
rubr.	poz.		kwoty krajne	nadzwyczaj.	razem
			K - o - r - o - n		
II		<u>Dochody:</u>			
1		Subwencya z c.k. Skarbu państwa			
	a.)	Dla Biura melioracyjnego	16.000	—	16.000
	b.)	na utrzymanie techników dla kultury i eksploatacji torfowisk	2.000	—	2.000
2		Zwroty poborów inżynierów krajowego Biura melioracyjnego:			
	a.)	z funduszu przebieg biostwo melioracyjnych:			
		5 radców budownictwa 34.250 K.			
		13 starszych komisarzy budownictwa 66.740 "			
		5 komisarzy budownictwa 21.400 "	122.390		122.390
	b.)	z funduszu regulacji rzek kanałowych:			
		1 radcy budownictwa 6.410 K.			
		1 starszego komisarza budownictwa 4.980 "			
		1 komisarza budownictwa 4.200 "			
		1 adiunkta budownictwa 3.160 "			
		6 dyktaryuszek rachunkowych 8.815 "	27.565		27.565
3		Zwroty z funduszu regulacji rzek kanałowych poborów radcy rachunkowego, a to:			
		praca 3.600 K.			
		dotatek aktywalny 1.380 "	4.980		4.980
3a.)		Zwroty poborów służby dozorców melioracyjnych przez czas zajęcia w polu t.j. przez 7 miesięcy z ogólnych funduszy regulacyjnych:			
		6 konstruktorów I kl. 7.578 K.			
		14 " II " 15.092 "			
		30 " III " 27.090 "			
		59 dozorców melioracyjnych 41.300 "			
		27 " drenarskich 17.010 "	108.010		108.010
4.		Zwroty poborów urzędników krajowego Biura kolejowego z tytułu wykonania projektów szczególnych i generalnych	—	—	—
Do przeniesienia			280.945	—	280.945

Preliminarz na rok 1918.

Wynikowe z r. 1913.	Kwota schwalbna na r. 1914	Wyjasnienia:
K-o-r-o-n		
16.000	16.000	
2.000	2.000	
188.631	196.570	
29.775	36.870	
4.000	4.000	
-	-	
97.745	69.470	
338.157	324.910	

Liczba.		Porozroczelnienie:	Wniosek na rok 1918.		
rubr.	poz.		zwyczajne	niezwyczajne	razem
			K-o-r-o-n		
II		Z przeniesienia	280.945	—	280.945
5		Zwroty poborów urzędników biura drogowego, eksploatowanych przy warsztatach betonowych i konserwacji dróg	—	—	—
6		Zwrot poborów urzędnika konceptowego w biurze dla reasekuracji życia	6.410	—	6.410
7		Zwroty poborów 2 osób z personelu rachunkowego, zajętego w biurze galicyjskiego funduszu propinacyjnego, a to: rewidenta 4.200 K. i Dyetaryusza 1.469 .	5.669	—	5.669
8		Zwrot za Dyetaryusza rachunkowego z fund. zwyczaj. kasy chorych krajowych przedsiębiorstw melioracyjnych Wynagrodzenie po 3K.50 h. 1.277 K. 15% dodatek drożyzny 192 "	1.469	—	1.469
9		Zwroty należek od urzędników krajowych z ptac	—	—	—
10		Sprzedaż druków i książek	1.500	—	1.500
11		Różne przygodne	200	—	200
		<u>Suma dochodów</u>	<u>296.193</u>	—	<u>296.193</u>

Preliminarz na rok 1918.

Wynikosc z r. 1913.	Stwota uchwalona na r. 1914.	Wyjasnienia:
K-o-r-o-n		
338.157	324.910	
7.417	8.000	
—	—	
9.234	11.407	
1.343	1.343	
61.044	56.000	
84	1.500	
1.028	200	
418.301	403.360	

Preliminarz funduszu krajowego
na rok
1918.

Rubryka III.
Sprawy zdrowotne.

LW. 40.051/918.

Wydatki.

Rubryka III. Sprawy zdrowotne.

Liczba		Poszczególne	Wniosek na rok 1918.		
			zwyrazajne	nadzwy- czajne	razem
		H - P - n - P - n			
III.		<p>Sprawy zdrowotne. Wydatki.</p> <p>I. Koszta leczenia ubogich chorych i wydatki na szpitale.</p> <p>1. A. Koszta leczenia:</p> <p>1. - w szpitalach krujomych</p> <p>a) Lwów, szpital powszechny... 500.000 zł.</p> <p>b) Kulparków, Zakł. dla obł. 1.000.000 "</p> <p>c) Kraków, szpital św. Łazarza 600.000 "</p> <p>d) Kobierny, Zakład dla u- myslowo i nerwowo chorych 140.000 "</p> <p>2. - w c.k. klinice w Krakowie 30.000 "</p> <p>3. - w szpitalach powszechnych na prowincyi 3,400.000 "</p> <p>4. w szpitalach zagranicznych 600.000 "</p> <p>Łącznie 6,276.000 zł.</p> <p>B. Wydatki na szpitale inne:</p> <p>1. Łącznie nadzwyczajne dla szpitali powszechnych na prowincyi 500.000 zł.</p> <p>2. Rozmaite - jako to: koszta sporu o koszta lecze- nia, stemple, druki, nalezy = tosci inzyneryjne, koszta przewo- żonych i inne nieprzewidziane 21.112,00 "</p> <p>Łącznie 520.000 zł.</p> <p>Do przeniesienia 6,796.000</p>			
			6,796.000	-	6,796.000
			6,796.000	-	6,796.000

Preliminarz na rok 1918.

Wynikłość z roku 1913.	Kwota preliminowa na rok 1914.	Wyjaśnienia:
H- P- r- P- W		
		<p><i>A.</i></p> <p>ad 1. a, b, c, d. Wydatki te wstawiono stosownie do preliminarzów dochodów w osobnych preliminarzach dla szpitali i Zakładów Krajowych, uchwalonych przez LW: 49.462/18, 49.073/18, 49.461/18 i 49.061/18.</p> <p>ad 2. Wydatek z tytułu kosztów leczenia w c.k. Klinice w Krakowie wstawiono stosownie do polikwidowanych mających rachunków w ciągu r. 1918.</p> <p>ad 3. Wydatek na koszty leczenia w szpitalach powszechnych wstawiono na podstawie ilości dni leczenia wykazanych w rachunkach ubogich chorych w czterech kwartałach r. 1917, licząc dzień leczenia po takcie obowiązującej w dniu 1/I. 1918,</p> <p>a) za czas od 1/I. do 30/VI. 1918. 1,388.624.95</p> <p>b) za czas od 1/VI. do 31/XI. 1918. uwzględniając podwyższyć się mającą takse najmniej o 50% (czyli j.w. 1,388.624.95 + 684.312.47) 2 082.937.42</p> <p>razem 3,471.562.37</p> <p>Preliminuje się zatem w zaokrągleniu 3,400.000.-</p> <p>ad 4. Koszta leczenia w szpitalach zagranicznych wynosily przeciętnie do r. 1913. - rocznie 390.000 zł. Uwzględniając 100% podwyżkę takse od r. 1914. do r. 1918. w tych szpitalach wstawiono ogółem na r. 1918. 600.000 zł.</p> <p>ad B. 1. Wobec tego stanu finansowego szpitali prow. nie straca się i w często statych zaliczek kwartalnych wypłaconych à conto poszczególnych kosztów leczenia ubogich. Ponadto udzielano w tymże szpitalom nadzwyczajnie zaliczki, a licząc przeciętnie na każdy szpital po 15.000 zł. rocznych zaliczek, wypadłaby kwota 585.000 zł. Wstawiono więc . . . 500.000 zł.</p> <p>ad 2. - Przeciętnie 13.000 zł. - Wstawiono jednak 20.000 zł. - z uwagi na podwyżkę skali stemplowej i wzrost wydatków na druki i t. p.</p>
3,902.390	3,510.000	
3,902.390	3,510.000	

Liczba		Poszczególne	Wniosek na rok 1918.		
rubryki	porządku		zwyczajne	nadzwyczajne	razem
			ż - p - r - p - w		
		Do przeniesienia	6,796.000	-	6,796.000
III.	2.	Zapomogi na koszty leczenia w sanatoryjach dla tuberkulicznie chorych oraz na subwencye dla sanatoryjów krajowych	50.000	-	50.000
	3.	Koszt leczenia w Zakładzie szczepień leczniczo-ochronnych przeciw wodnistocie w C. Szejwida w Krakowie	10.000	-	10.000
	4.	Krajowy szpital powszechny we Lwowie	4,191.743	900	4,192.643
4.a.		Kredyt dodatkowy na rekonstrukcyę pawil. kliniki położni.-ginekol. we Lwowie reszta			
	5.	Krajowy szpital powszechny we Lwowie, zwrot kosztów:			
	a)	utrzymania szkoly pielęgniarskiej	2.000 zł.		
	b)	wiktu dla 24 P.P. studentek na kursie szkoly pielęgniarstwa	48.000 "		
	c)	wiktu dla 10. prekwentantki na kursie położnictwa	3.200 "		
	d)	dwóch stypendyj dla akuserek praktykujących w szpitalu po 240 zł.	480 "		
	e)	zapomogi dla położnic opuszczających wraz z dziećmi zakład	15.400 "	69.080	69.080
	6.	Krajowy Zakład dla obłąkanych w Sulparkowie	4,343.850	46.500	4,390.350
	7.	Krajowy szpital powszechny św. Łazarza w Krakowie	3,528.748	-	3,528.748
	8.	Krajowy szpital powszechny św. Łazarza w Krakowie, zwrot:			
	a)	dwóch stypendyj dla praktykujących akuserek w szpitalu po 240 zł.	480 zł.		
	b)	zapomóg dla położnic opuszczających wraz z dziećmi zakład	5.600 "	6.080	6.080
		Do przeniesienia	18,995.501	47.400	19,042.901

Preliminarz na rok 1918.

Wyrzucenie z roku 1913.	Kwota preliminowa na rok 1914.	Wyjaśnienia
K - P - R - D - W	K - P - R - D - W	
3,902.390	3,510.000	
22.000	22.000	Podwyższono z uwagi na zwiększoną ilość piasinowatych chorób i udzielić się mające subwencje dla sanatoryjów.
7.028	7.000	Kredyt podwyższono z uwagi na zaległe rachunki polikwidowują się mające.
1,658.187	1,475.492	Wedle osobnego preliminarza uchwalonego do L.W. 49.462/18.
	31.163	Wstawiono ze względu na preliminarz D. 1914.
30.168	28.216	Podwyższono uwzględniając wzrost kosztów wiktów.
1,650.740	1,918.948	Wedle osobnego preliminarza do L.W. 49.073/18.
1,151.093	1,071.272	" " " do L.W. 49,461/18.
6.204	6.080	Jaka na rok 1914. preliminowano.
8,427.810	8,070.171	

Wydatki.

Rubryka III. Sprawy zdrowotne.

Liczba		Poszczególnienie	Wniosek na rok 1918.		
rubryki	pozycji		xwycrajne	nadzwyczajne	razem
			K - 0 - 2 - 0 - 10		
III.		Ł przeniesienia	18,995.501	47.400	19,042.901
9.		Raty amortyzacyjne od 4 1/2% pożyczki w obligacjach komun. III. emisji Banku krajowego przyzwolonej przez Wysocki Sejm uchwałą z dnia 12. października 1909. w ogólnej kwocie 7,000.000 K. na budowę Szpitalu dla obłąkanych w Kobiernycie.			
		1. od części pożyczki zaciągniętej w kwocie 2,000.000 K. według planu umorzenia do S.W. 113.025/1910:			
		a) 16. i 17. rata w kapitale z 1. kwietnia i 1. października 1918. 13.840 K 31 h.			
		b) 4 1/2% odsetki .. 85.699 " 15 "			
		c) 1/16% dodatek administrac. .. 2.380 " 54 "			
		d) stemple do rachunków .. - " 20 " 101.880 K 20 g.			
		2. od dalszej części pożyczki zaciągniętej w kwocie 2,000.000 K. według planu umorzenia do S.W. 74.163/1911:			
		a) 14. i 15. rata w kapitale z 1. kwietnia i 1. października 1918. 13.169 K 42 h.			
		b) 4 1/2% odsetki 86.312 " 98 "			
		c) 1/16% dodatek administrac. 2.397 " 60 "			
		d) stemple do rachunków .. - " 20 " 101.880 K 20 g.			
		3. od części pożyczki zaciągniętej się mającej w kwocie 3,000.000 K:			
		a) rata wstępna ... 79.875 K 10 h.			
		b) 2 potrójne raty amortyzacyjne .. 152.820 " - " 232.695 " 10 "			
		Do przeniesienia .. 436.455 K 50 g	18,995.501	47.400	19,042.901

Preliminare na rok 1918.

Wyniklosci z roku 1913.	Kwota preliminarowa na rok 1914.	Wyjasnienia:	
K - P - r - D - W			
8,427.810	8,070.171		
8,427.810	8,070.171		

Wydatki.

Rubryka III. Sprawy zdrowotne.

Liczba		Poszczególności	Wniosek na rok 1918.		
rubryki	pozycji		wyzerajm	nadzwyczajne	razem
			K - p - r - p - w		
III.	9.	<p>Z przeniesienia 436.455 K. 50 g.</p> <p>oraz od pozycyjskiej przyzwolonej uchwałę Mysł. Sejmiku z dnia 15. listopada 1916. na budowę toru dojazdowego do powyzszego Zakładu w kwocie 58.000 K. - g.</p> <p>a) rata wstępna 1.810 K. 67 g.</p> <p>b) dwie raty amortyzacyjne . . . 3.463 * 92 = 5.274 * 52 = 441.730 K. 02 g.</p>	18,995.501	47.400	19.042.901
9.ii		<p>Nowy Zakład dla obłąkanych w Tobiernynie</p>	1,193.907	-	1,193.907
		<p>Suma działu I.</p>	20,189.408	489.130	20.678.538
		<p>II. Koszta utrzymania podzutekto.</p>			
	10.	<p>Koszta utrzymania podzutekto (wraz z utrzymaniem podzutekto w Ławie) a wzd. w całym kraju i zagranicą,</p>	70.000	-	70.000
		<p>III. Publiczna służba zdrowia.</p>			
	11.	<p>Koszta podróży dla lekarzy obcego</p> <p>Do przeniesienia</p>	20.259.408	489.130	20.748.538

Preliminarna na rok 1918.

Wynikłość z roku 1913.	Kwota preliminarna na rok 1914.	Wyjaśnienia:
K - 2 - 2 - 2 - 2		
8,427.810	8,070.171	
201.722	441.730	<p>ad 1. Wedle planu umorzenia do L.W. 113.025/1910 pozostanie z koncem roku 1918. kapitał do umorzenia w kwocie 1,900.935 K. 20 g. -</p> <p>ad 2. Wedle planu umorzenia do L.W. 71.163/1911 pozostanie z koncem roku 1918. kapitał do umorzenia w kwocie 1,914.735 K. 51 g. -</p>
-	210.000	<p>Wstawiono wedle osobnego preliminarza uchwalonego do L.W. 49.061/18. -</p>
8,629.532	8,721.901	
55.742	60.000	<p>Wstawiono stosownie do rachunków polikwidowal się mających.</p>
8,685.274	8,781.901	

Liczba		Poszczególne	Wniosek na rok 1918		
ubyci	pozycy		wycej	nadwy-	razem
			K -	r -	w
III	11.	Ł przemieszenia . . .	20.259.408	489.130	20.748.538
		wych, oraz subwencye dla powia- stów na pokrycie przewyżki wy- datków na płace ponad 1% podatków bezpośrednich, przypisanych do pobo- rów w całym odnośnym powiecie . . .	232.000	-	232.000
	12.	1/3 części kosztów lekarstw dla epide- miologii chorych	13.500	-	13.500
	13.	Utrzymanie i odświeżanie krowianki . . .	35.000	-	35.000
	14.	Koszta podróży i dysztu lekarzy z powo- du szereguienia osy ochronnej	260.000	-	260.000
	15.	Stypendya dla lekarzy na podróże naukowe do rozprawy o chorobach Wy- działu krajowego	6.000	-	6.000
		Suma działu III	546.500	-	546.500
		II. Łasilki dla Zakładów sanitarnych.			
	16.	Szpitala S. J. Miodowicza w Czerwonogrodzie, Kordule, Bursztynie, Przeworsku, Nowo- siótkach, Maryampolu i in.	5.400	-	5.400
	17.	Towarzystwo szpitalika św. Łofii we Lwowie, subwencya na utrzymanie kolonii leczniczej w Twonisku	1.600	-	1.600
	18.	Szpital Komisji Klimatycznej w Łako- panem	600	-	600
	19.	Na amortyzacyę przywrócić racjonalnie mającej na pokrycie udziału funduszu krajowego i 1/3 części udziału c. k. Skar- bu państwa w kosztach budowy szpi- tala powszechnego w Kosowie w e- fektynowej wysokości 100.580 K.	-	12.872	12.872
		Do przemieszenia	7.600	12.872	20.472
			20,805.908	489.130	21.295.038

Preliminarz na rok 1918.

Wyniklosz z roku 1913.	Kwota preliminarza na rok 1914.	Wyjasnienia:
K - p - r - p - n	K - p - r - p - n	
8,685.274	8,781.901	
110.642	135.000	<p>Ryczałty na objazdy gmin 103.280 K. Dodatki wojenne 98.400 " Subwencje na pokrycie pitac lekarny okr. 30.000 " razem 231.680 K. wstawia się w rachunek 232.000 K.</p>
11.343	13.500	Jak na rok 1914. preliminarz.
24.000	24.000	Podwyższono w przewidywaniu znacniejszego kosztu krowianki sprowadzić się mającej z zagranicy.
142.353	132.800	Podwyższono ze względu na 40% wzgl. 50% dodatki drożyzniarne do dyet, oraz podwyższenie miary metrowego o 100%.
-	6.000	Jak na rok 1914. preliminarz.
288.338	311.300	
5.400	5.400	
1.600	1.600	
600	600	Jak corocznie.
-	12.872	
7.600	20.472	
8,973.612	9,093.201	

Wydatki.

Rubryka III. Sprawy zdrowotne.

Liczba		Poszczególne	Wniosek na rok 1918.		
rubryki	pozycji		zwyczajnie	nadzwyczajnie	razem
			—	—	—
III.		Do przeniesienia	20.805.908	489.130	21.295.038
			7.600	12.872	20.472
20.		Na C.C. Bonifratrów w Krakowie na amortyzację pokrytek 60.000 zł. na dokonanie budowy szpitala w Krakowie (28. i 29. rata w myśl uchwały sejm. z 10. lipca 1902.)	3.912	—	3.912
21.		Na C.C. Bonifratrów w Krakowie, celem ulżenia w kosztach utrzymania chorych	2.500	—	2.500
22.		Zakład św. Józefa dla chorych nieuleczalnych i wzdrowieńców we Lwowie	2.000	—	2.000
23.		Szpital izraelski we Lwowie, celem ulżenia w kosztach utrzymania chorych	4.000	—	4.000
24.		Lecznica powszechna we Lwowie, do rozporządzenia Wydziału krajowego	3.000	—	3.000
25.		Rodna lecznica we Lwowie, subwencja	2.000	—	2.000
26.		Kolonia lecznicza w Rymanowie	1.000	—	1.000
27.		Kolonia lecznicza w Rabce na utrzymanie dzieci w lecznicy	600	—	600
28.		Towarzystwo leczniczych kolonij wakacyjnych dla izraelskich dzieci szkolnych w Krakowie	500	—	500
29.		Towarzystwo ochotnicze ratunkowe we Lwowie	600	—	600
30.		Towarzystwo ochotnicze ratunkowe w Krakowie	600	—	600
31.		Tatarskie ochotnicze pogotowie ratunkowe	600	—	600
32.		Towarzystwo higieniczne we Lwowie, celem ułatwienia szerzenia zasad higieny i dopomoczenia w wydarciu Przeglądu higienicznego	600	—	600
33.		Redakcja "Rocznika lekarskiego"	500	—	500
34.		Redakcja "Nasze zdroje"	300	—	300
35.		Zwizzek zdrojowisk i wzdrowisk we Lwowie (w zatwierdzeniu projektu L. S. 8.162/1912 przekazanej Wydziałowi krajowemu do zbadania)	4.000	—	4.000
36.		Szpital dla matek w Tworze	3.000	—	3.000
37.		Na pokrycie połowy kosztów leczenia przetrwaniami gruźlicy tarczycowego matek w powiecie nowotańskim w zakładzie dla matek kks. Podgórskiego w Tworze	1.250	—	1.250
38.		Towarzystwo lekarskie w Krakowie	300	—	300
		Do przeniesienia	58.862	12.872	51.734
			20.805.908	489.130	21.295.038

Preliminarz na rok 1918.

Wyniklosć roku 1913.	Kwota preliminowana na rok 1914.	Wyjasnienia:
K - D - R - D - W		
8 973.612	9.093.201	
7.600	20.472	
3.970	3.990	W myśl planu umorzenia pożyczki do LW? 100.420/1904. względnie do LW? 91.210/916 i podwyższonych o 3/4 % odsetek przez Gal. Kasę Bezpieczeństwa we Lwowie. -
2.500	2.500	
2.000	2.000	
4.000	4.000	
3.000	3.000	
2.000	2.000	
1.000	1.000	
600	600	
500	500	
600	600	} Jak corocznie. -
600	600	
600	600	
600	600	
500	500	
300	300	
4.000	4.000	
3.000	3.000	
1.250	1.250	
300	300	
38.920	51.812	
8,973.612	9.093.201	

Wydatki.

Rubryka III. Sprawy zdrowotne.

Liczba		Poszczególne	Wniosek na rok 1918.		
rubryki	pozycji		xwycrajne	nadzwyczajne	razem
			K - P - r - P - W		
III.		Z przeniesienia	20.805.908	489.130	21.295.038
			38.862	12.872	51.734
39.		Towarzystwo lekarskie we Lwowie na budowę własnego domu VII. rata z subwencji 20.000 K. przyznanej na 10 lat	-	2.000	2.000
40.		Rada wyznaniowa gminy izraelskiej w Krakowie, celem ulżenia w utrzymaniu chorych	2.000	-	2.000
41.		Kuratorium szpitala izraelskiego w Samborze, celem ulżenia w utrzymaniu chorych	600	-	600
42.		Zarząd szpitala i przytuliska izraelskiego w Tarnopolu celem ulżenia w utrzymaniu chorych	600	-	600
43.		Korwent Braci Miłosierdzia w Łęczyńskich	600	-	600
44.		"Dom Zdrowia" Bratniej pomocy uczęcej się młodzieży polskiej w Zakopanem	1.000	-	1.000
45.		Na budowę "Domu Zdrowia w Zakopanem dla Tow. "Bratnia Pomoc" uczęcej się młodzieży polskiej VII. rata z subwencji 25.000 K., przyznanej na 10 lat	-	2.500	2.500
46.		Zarząd Towarzystwa "Zdrowie" Stowarzyszenie dla pierścionków chorej młodzieży żydowskiej szkół wyższych i średnich we Lwowie	200	-	200
47.		Stowarzyszenie dla zwalczania gryzeli we Lwowie	3.000	-	3.000
48.		"Dom zdrowia nauczycielstwa polskiego" w Zakopanem	500	-	500
49.		Kolonia lecznicza dla dzieci w Krynicy	500	-	500
50.		Szpital Powiatowy Kasz chorych w Porostawiu	-	-	-
51.		Towarzystwo higieniczne we Lwowie na koszt I. Zjazdu higienistów polskich	-	-	-
52.		Krajowa Komisja dla zwalczania gryzeli we Lwowie - subwencja	-	4.000	4.000
		Doprzeniesienia	47.862	21.372	69.234
			20.805.908	489.130	21.295.038

Preliminarz na rok 1918.

Wynikłość z roku 1913.	Kwota preliminarza na rok 1914.	Wyjaśnienia:
K - P - R - S - W		
8,973.612	9,093.201	
38.920	51.812	
2.000	2.000	Pozycja wstawiona na mocy uchwały do Lw. 26.654/912 w zatwierdzeniu petycji Ls. 8.141, przekazanej przez Wys. Sejm Wydziałowi Krajowemu do zbadania. -
2.000	2.000	
600	600	
600	600	jak na rok 1914. preliminarz. -
600	600	
1.000	1.000	
2.500	2.500	Pozycja wstawiona na mocy uchwały Wysokiego Sejmu z dnia 14. lutego 1912. -
200	200	
5.000	3.000	jak na rok 1914. preliminarz. -
500	500	
500	500	
1.000	1.000	Wstawiono ze względu na wynikłość z r. 1913 i preliminarz na rok 1914. -
-	2.000	
-	-	Wstawiono na mocy uchwały Wydziału Krajowego z dnia 17/V. 1918. Lw. 43.983/918. -
55.420	68.312	
8,973.612	9,093.201	

Wydatki.

Rubryka III. Sprawy zdrowotne.

Liczba		Poszczególności	Wniosek na rok 1918.		
rubryki	ponyry		zwyczajne	nadzwyczajne	razem
			K -	P -	r - P - w
III.		Z przeniesienia	20.805.908	489.130	21.295.038
			47.862	21.372	69.234
53.		Gmina Zakopane - subwencya na budowę szpitala powszechnego	-	100.000	100.000
		<u>Suma działu II.</u>	47.862	121.372	169.234
54.		IV. Biuro aprowizacyjne szpitali i zakładów krajowych:			
		I. - a) probory:			
		1) Aprowizator szpitali i zakładów krajowych:			
		płaca	4.800 K.		
		dodatek aktywalny	1.610 "		
		" osobisty	2.400 "		
		<i>Pa</i>	<u>8.810 K.</u>		
		2) Olszycal (kraj szpitali św. Łazarza w Krakowie):			
		płaca	2.200 K.		
		dodatek aktywalny	960 "		
		" osobisty	1.500 "		
		<i>Pa</i>	<u>4.660 K.</u>		
		3) Asystent (kraj. Zakład dla ślepych w Kulparkowie):			
		płaca	1.600 K.		
		dodatek aktywalny	720 "		
		" farmaceutyczny	576 "		
		I. " 3-letni	200 "		
		II. " 3-letni od 28/9. 1918 r.	52 "		
		dodatek osobisty	1.500 "		
		<i>Pa</i>	<u>4.648 K.</u>		
		b) wydatki na dodatki drożyzniowe	9.000 K.		
		II. - kosztą podróżny	20.000 "		
		III. - Zaliczki na zakupów:			
		1) bydła	800.000 K.		
		2) tłuszczów	600.000 "		
		3) innych towarów	600.000 "		
		<i>Pa</i>	<u>2.000.000 "</u>		
		IV. - kosztą utrzymania konia z wozkiem dla biura aprowizacyjnego	2.500 "		
			2,049.618	-	2,049.618
		<u>Ogólna suma wydatków</u>	22,903.388	610.502	23,513.890

Preliminarz na rok 1918.

Wynik losi z roku 1913.	Kwota preliminarza na rok 1914.	Wyjasnienia:
K - D - R - D - D		
8,973.612	9,093.201	
55.420	68.312	Wstawiono na mocy uchwały Wydziału krajowego z dnia 13/2. 1918. LW: 56.312/917.-
-	-	
55.420	68.312	
-	-	Dochođ - poz. 9. dochodów.-
9,029.032	9,161.513	

Dochody.

Rubryka III. Sprawy zdrowotne.

Liczba		Pozycje	Wniosek na rok 1918.		
rubryki	pozycji		zwyczajne	nadzwyczajne	razem
			K - 0 - 2 - 2 - 0		
III		Dochody			
	1.	Dochody krajowego szpitala powszechnego we Lwowie	1,230.396	-	1,230.396
	2.	Dochody krajowego Zakładu dla obłąkanych w Kulparkowie	2,238.220	-	2,238.220
	3.	Dochody krajowego szpitala św. Łazarza w Krakowie	1,650.858	-	1,650.858
	3.a)	Dochody krajowego Zakładu dla obłąkanych w Sobieszynie	756.700	-	756.700
	4.	Zwroty zaliczek od szpitali powszechnych z rachunków kwartalnych	99.000	-	99.000
	5.	Zwroty od gmin za dawniejsze konto lekarskie	100	-	100
	6.	Zwroty od szpitali powszechnych za sprawdzenie rachunków aptekarskich	1.020	-	1.020
	7.	Zwroty od c.k. Skarbu państwa nadwyżki kosztów utrzymania chorych w klinicech za lata ubiegłe	-	100.000	100.000
	8.	Zwrot od c.k. Skarbu państwa VII. raty rocznej subwencji na pokrycie 1/3 części udziata c.k. Skarbu państwa w kosztach budowy szpitala w Kołowie i Nadwórnej	-	12.830	12.830
	9.	Zwrot od szpitali krajowych kosztów poniesionych na Biuro aprowizacyjne jak poz. 54. wydatków	2,049.618	-	2,049.618
Suma dochodów			8,025.912	112.830	8,138.742

Preliminarz funduszu krajowego

na rok

1918.

Rubryka IV.

Dobroczynność.

LN. 42.235/918, 49.342/918, 63.740/918.

Wydatki.

Rubryka IV. Dobroczynność.

Liczba		Poszerzenie	Wniosek na rok 1918.		
rubryki	pozycji		zwyczajne	nadzwyczajne	razem
			K - 0 - 2 - 0 - 0	- - - - -	- - - - -
IV.		Dobroczynność. Wydatki.			
1.		Dom ubogich i sierot w Krakowie	10.848	-	10.848
2.		Zakład św. Józefa dla osieroconych chłopców w Krakowie	2.000	-	2.000
3.		Towarzystwo Miłosierdzia pod godłem "Opatrzność" we Lwowie	2.400	-	2.400
4.		Zakład dla osieroconych dziewcząt imienia ks. Józefa Ziemińskiego w Przemyślu	1.000	-	1.000
5.		Towarzystwo opieki nad niepełnoletnimi pod wezwaniem "Dzieciątka Jezus" we Lwowie	400	-	400
6.		Towarzystwo j.w. XXVIII. i XXIX. półroczna rata amortyzacyjna pożyczki 65.000 K. dla fundacji domu podziemia we Lwowie, na budowę zakładu opieki nad niepełnoletnimi pod wezwaniem "Dzieciątka Jezus" we Lwowie. (ostatnia rata 1. października 1938)	-	3.575	3.575
7.		Wydatki na zasiłki dla ochronek do rozporządzenia Wydziału kraj.	10.000	-	10.000
8.		Towarzystwo kolonii wakacyjnej dla dziewcząt we Lwowie	200	-	200
9.		Zarząd główny Towarzystwa pedagogicznego na lwowską kolonię wakacyjną, zasiłek staty	400	-	400
10.		Stowarzyszenie kolonii wakacyjnych dla dzieci wyznania mojżeszowego we Lwowie	200	-	200
11.		Ruskie Towarzystwo kolonii wakacyjnych	-	200	200
12.		Dom imienia św. Salomei, opieki nad wdowami i sierotami we Lwowie	200	-	200
Do przeniesienia			27.648	3.775	31.423

Preliminarz na rok 1918.

Wyri kłosi z roku 1913	Kwota prelimino wana na rok 1914.	Wyjasnienia:
K - P - r - P - W		
10.848	10.848	
2.000	2.000	
2.400	2.400	
1.000	1.000	
400	400	
3.395	3.575	
10.000	10.000	
200	200	
400	400	
200	200	
200	200	
200	200	
200	200	
31.243	31.423	

Wydatki.

Rubryka IV. Dobroczynność.

Liczba		Poszczególnienie	Wniosek na rok 1918.		
rubryki	porządku		zwyczajne	nadzwyczajne	razem
			K - 2 - r - 2 - w		
IV		Ł przemieszenia . . .	27.648	3.775	31.423
13.		Zgromadzenie Śp. Mniszki Serca Jezusowego we Lwowie - na przytułisko dla ślug, jednorazowo	-	200	200
14.		Towarzystwo opieki nad ślugami im. św. Jadwigi we Lwowie	400	-	400
15.		Zgromadzenie ślug pod wezwaniem św. Zyty we Lwowie	-	200	200
16.		Towarzystwo ruskich ślug i robotników "Zyta" we Lwowie	-	200	200
17.		Zakład staruszek i kalek w Krakowie na Blichu im. hr. Soltyskowej	200	-	200
18.		Komitet "Domu pracy" na Kazimierzu w Krakowie	1.000	-	1.000
19.		Zakład im. św. Jadwigi w Krakowie (stata sabwenyja)	1.200	-	1.200
20.		Przytułisko Brata Alberta we Lwowie i w Krakowie	10.000	-	10.000
21.		Ks. Siemaszki Kazimierza, Dom schronienia i dobrowolnej pracy dla opuszczonych i moralnie zaniedbanych chłopców" w Krakowie	1.600	-	1.600
22.		Towarzystwo budowy tanich mieszkań dla robotników katolickich w Krakowie (rata z 28-letnia na umorzenie pożyczki 40.000 K. w myśl uchwały sejmowej z 12. lipca 1902.)	-	1.600	1.600
23.		Towarzystwo budowy tanich domów w Krakowie, do dyspozycji Wydziału krajow.	-	2.000	2.000
24.		Kasza zasilki dla weteranów z r. 1831. i dla uczestników powstania z r. 1863, do dyspozycji Wydziału krajowego	4.500	-	4.500
25.		Kasza zasilki dla wdow i sierot	2.000	-	2.000
		Do przemieszenia . . .	48.548	7.975	56.523

Preliminarz na rok 1918.

Wyrukości z roku 1913	Kwota preliminarzana na rok 1914.	Wyjaśnienia:
K - D - R - D - D		
31.243	31.423	
200	200	
400	400	
200	200	
200	200	
200	200	
1.000	1.000	
1.200	1.200	
10.000	10.000	
1.600	1.600	
1.600	1.600	
2.000	2.000	
4.500	4.500	
2.000	2.000	
56.343	56.523	

Liczba		Poszerzenie gólnierie	Wniosek na rok 1918.		
rubryki	porządku		zwyczajne	nadzwyczajne	różne
			K - P - R - P - W		
IV.		Ł przeniesienia . . .	48.548	7.975	56.523
26.	I.	Towarzystwo głuchoniemych „Nadzieja” we Lwowie . . .	200	-	200
27.		Stowarzyszenie opieki nad uwolnionymi więźniami we Lwowie . . .	200	-	200
28.		Towarzystwo wzajemnej pomocy dyakonów gr. kat. diecezji lwowskiej . . .	-	200	200
29.		Towarzystwo wzajemnej pomocy dyakonów gr. kat. diecezji przemyskiej . . .	-	200	200
30.		Towarzystwo wzajemnej pomocy dyakonów gr. kat. diecezji stanisławowskiej . . .	-	200	200
31.		Towarzystwo wzajemnej pomocy organistów diecezji krakowskiej, jednorazowo . . .	-	200	200
32.		Kongregacya ruska Sióstr Słwiebniczek w Krystynopolu (do rozporządzenia Wydziału krajowego, w porozumieniu z gr. kat. Ordynaryjatami) . . .	1.000	-	1.000
33.		Zgromadzenie S. S. Słwiebniczek Najśw. Rodziny Maryi w Starcy Wsi . . .	2.000	-	2.000
34.		Gminie m. Nowego Sącza, na opłatę odsetek (4%) od pożyczki 400.000 K. zaciągniętej na odbudowanie zniszczonych pożarem budynków miejskich, regulacye ulic i inne inwestycje (rata z 20-letnia) . . .	-	-	-
35.		Gminie m. Miskuliniec na opłatę odsetek od pożyczki 20.000 K. zaciągniętej na lat 10, na odbudowanie zniszczonych pożarem budynków miejskich, regulacye ulic i inne inwestycje . . .	-	-	-
36.		Na poproszczenie, wysłane do rozporządzenia Wydziału krajowego . . .	-	15.000	15.000
37.		Zakład opieki nad opuszczonymi dziećmi w Krakowie (Zakład p. Żurawskiej) . . .	1.500	-	1.500
		Do przeniesienia . . .	53.448	23.775	77.223

Preliminarz na rok 1918.

Wynikosi z roku 1913.	Kwota prelimino- wana na rok 1914.	Wyjasnienia:
X - 8 - 2 - 2 - 10		
56.343	56.523	
200	200	
200	200	
200	200	
200	200	
200	200	
200	200	
200	200	
1.000	1.000	
2.000	2.000	
3.840	2.240	
214	110	} Przyutki zostaly spiacone.
170	15.000	
1.500	1.500	
66.267	79.573	

Wydatki.

Rubryka IV. Dobroczynność.

Liczba		Poszczególne	Wniosek na rok 1918.		
rubryki	porządku		wyrazajm	nadzwyczajm	razem
			K - 0 - 2 - 0 - 0		
IV.		Do przeniesienia . . .	53.448	23.775	77.223
38.		Przytulisko dla drobnych sierot, pod opieką św. Józefa we Lwowie, jednorazowo	-	700	700
39.		Zakład sierot im. św. Heleny we Lwowie	200	-	200
40.		Dla kolonii wakacyjnej Towarzystwa naukowców i ochotników we Lwowie	400	-	400
41.		Na kolonię wakacyjną dla Krakowa do rozporządzenia Wydziału krajowego	400	-	400
42.		Polski Związek niewiast katolickich w Krakowie, na kolonię wakacyjną seminarzystek	-	200	200
43.		Zgromadzenie S.P. Miłosierdzia im. św. Wincentego à Paulo we Lwowie a-mortyfikacja pożyczki 20.000 K., zaciągniętej w Galicyjskiej Kasie oszczędności	-	-	-
44.		Zarząd centralny Związku katolickich towarzystw i zakładów dobroczynnych, na umorzenie pożyczki zaciągniętej w kw. 120.000 K. na budowę domu dla wszystkich stowarzyszeń robotniczych katolickich we Lwowie (w myśl uchwały sejm. z 18. marca 1907).	-	6.300	6.300
45.		Koszta utrzymania rozmaitych osób w zakładach, przyjęte na fundusz krajowy w zastępotwie gmin (ujazdowo)	5.000	-	5.000
46.		Katolicki Związek kobiet polskich na tanią kuchnię studencką	1.500	-	1.500
47.		Stowarzyszenie Rady opiekunów w Krakowie (opieka nad sierotami).	2.000	-	2.000
48.		Dom opieki dla dziewcząt we Lwowie	400	-	400
		Do przeniesienia . . .	63.348	30.975	94.323

Preliminarz na rok 1918.

Wynikłość z roku 1913.	Kwota preliminarza na rok 1914.	Wyjasnienia:
K - B - A - D - W		
66.267	79.573	
700	700	
200	200	
400	400	
400	400	
200	200	
1.240	1.230	Pozycja zostata optacona.
6.300	6.300	
-	5.000	
1.500	1.500	
2.000	2.000	
400	400	
79.607	97.903	

Wydatki.

Rubryka II. Dobroczynność.

Liczba		Poszczególne	Wniosek na rok 1918.		
rubryki	pozycji		zwyrajne	nadzwyczajne	razem
			K -	o -	r -
IV.		Z przesilenia ..	63.348	30.975	94.323
49.		Towarzystwo dwucentowych wkładów w Przemyślu ..	200	-	200
50.		Zakład wychowania sierot izraelskich w Krakowie ..	400	-	400
51.		Pierwsze izraelskie Stowarzyszenie paní we Lwowie na udzielenie bezpłatnych obiadów biednym uczniom szkół średnich i wyższych bez różnicy wyznania ..	200	-	200
52.		Związek katolickich kobiet polskich we Lwowie, dla opieki nad młodymi kobietami, jednorazowo ..	-	1.000	1.000
53.		Towarzystwo opieki nad sierotami we Lwowie, jednorazowo ..	-	2.000	2.000
		<u>Suma wydatków ..</u>	<u>64.148</u>	<u>33.975</u>	<u>98.123</u>

Preliminark na rok 1918.

Wyniktoxi z roku 1913.	Kwota preliminarowa na rok 1914.	Wyjasnienia:
K - 2 - 2 - 2 - 2 - 2		
79.607	97.903	
200	200	1918
400	400	
200	200	
1.000	1.000	Kubryka T.
2.000	2.000	
83.407	101.703	Kwota i salubka

Preliminarz funduszu krajowego
na rok
1918.

Rubryka V.

Oświata i sztuka.

S. W. 49.342/918.

Wydutki.

Rubryka V. Oświata i sztuka.

Liczba		Poszczególne	Wniosek na rok 1918.		
			zwyczajne	nadzwyczajne	razem
		K - D - z - D - W			
V.		Oświata i sztuka. Wydutki.			
		I. Akademia umiejętności i Rada szkolna krajowa.			
		1. Akademia umiejętności w Krakowie:			
		a) zasiłek stały 70.000 K.			
		b) dla Biblioteki polskiej w Paryżu 6.000 "			
		c) na wybudowanie nowego gmachu dla Akademii umiejętności (VIII. rata roczna nad umorzenie przez 35 1/2 lat pożyczki 450.000 K.) 27.000 "	103.000	-	103.000
		2. Szesnastu członków Rady szkolnej krajowej:			
		a) stałe pobory 32.000 K.			
		b) na koszty podróży zastępczych członków Rady szkolnej krajowej (do jej rozporządzenia) 4.800 "	36.800	-	36.800
		Suma działu I.	139.800	-	139.800
		II. Wydatki na publiczne szkoły ludowe.			
		3. Wydatki funduszu szkolnego krajowego 36,983.947	12,720.000		49,703.947
		4. Wydatki funduszu szkolnego emerytalnego: 2,600.000	-		2,600.000
		5. Sta ofubcentowanie i amortyzacja pożyczki emisyjnej 10,000.000 K. na budowę nowych szkół ludowych:			
		a) XIV. XV. XVI. XVII. XVIII. XIX. XX i XXI. rata kapitału 355.600 K.			
		Do przeniesienia	355.600 K.		
			39,583.947	12,720.000	52,303.947
			139.800	-	139.800

Preliminarz na rok 1918.

Handwritten notes or signatures in the top right corner.

Wynikosi z roku 1913.	Kwota uchwalona na rok 1914.	Wyjasnienia:					
K - O - r - o - w	K - O - r - o - w						
112.000	103.000						
34.667	36.800						
146.667	139.800						
29,548.840 2,177.538	30.672.724 2,223.100	Wedlug osobnego preliminarza funduszu szkolnego Krajo w.					
		<p>Do por. 5. aj. Na umorzenie pożyczki w sumie... 10,000,000 zł. wylosowano po koniec r. 1914. oblegacych na tegorocznych ratach pozostaje w kapitale ... 4,741,200 zł. Do preliminarza na rok 1918. ustala się w myśl planu umorzenia i rozp. Wy- drzistu kraj. L.W. 34.246/18. zaległe raty kapitału, a mianowicie:</p> <table border="0"> <tr> <td>XIV. w kwocie</td> <td>41.400 zł.</td> </tr> <tr> <td>XV. " " "</td> <td>42.300 " "</td> </tr> </table>		XIV. w kwocie	41.400 zł.	XV. " " "	42.300 " "
XIV. w kwocie	41.400 zł.						
XV. " " "	42.300 " "						
31,725.378 146.667	32,895.824 139.800	do przeniesienia... 83.700 zł	9,529.800 zł				

Wydutki.

Rubryka V. Świata i sztuka.

Liczba		Poszczególne	Wniosek na rok 1918.		
rubryki	pozycji		zwyrajnie	nadzwyczajnie	razem
			K - P - R - P - W		
V.	5.	Przeniesienia 355.600 zł	139.800	-	139.800
			39,583.947	12,720.000	52,303.947
		b) 4% odsetki 369.806 *			
		c) 2% podatek rentowy od kuponów 7.396 *			
		d) 100% dodatek wojenny do podatku rentowego 7.396 *			
		e) koszty administracji, druki, inseraty, koszty konserwacji, portowa i prowizje Bankom za pośrednictwo w wypłacie kuponów i wykonywanych obligacji i t.d. 800 *	-	740.498	740.498
	6.	Na procentowanie i umorzenie zastiggnac się mających pożyczek na renty dla funduszy szkol. miejskich na budowę nowych szkół:			
		a) od pożyczki komunalnej w kwocie 2,000.000 zł. w 4 1/2% obligacjach Banku krajowego na procent 10,000.000 zł. dla gmin wiejskich.			
		b) od pożyczki komunalnej w kwocie 1,000.000 zł. w 4 1/2% obligacjach Banku krajowego na procent pożyczki 5,000.000 zł. dla gmin miejskich	-	320.000	320.000
		Do przeniesienia	39,583.947	13,780.498	53,364.445
			139.800	-	139.800

Preliminarz na rok 1918.

Wykreski roku 1913.	Kwota preliminarzana na rok 1914.	Wyjaśnienia:	
K - D - r - D - W			
146.667	139.800		
31,726.378	32,895.824	<p>Zmniejszenia 83.700 K. 9,529.800 K.</p>	
		<p>XVI. w kwocie 43.100 "</p>	
		<p>XVII. " " 44.000 "</p>	
		<p>XVIII. " " 44.800 "</p>	
		<p>XIX. " " 45.700 "</p>	
		<p>XX. " " 46.700 "</p>	
		<p>XXI. " " 47.600 "</p>	
		<p>355.600 "</p>	
		<p>wzrostanie tedy z koncem roku 1918. do wyłosaowania 9,174.200 K.</p>	
		<p>do poz. 5 b) Preliminarz się na podstawie umorzenia kwoty (185.370 K. + 184.430 K) . . . 369.800 K.</p>	
		<p>do poz. c) Poinakcja krajowa z r. 1907. zastata. res brujtena z.k. Kraj. Byakcyi Charl'u z dnia 25. marca 1908. do L. 32.298 (Zi. 34.311/908) uwolniona od nakazytosci stemplowych i bezposrednich, a tylko ma byc oplacany 2% podatka rentowy od kuponow (Zi. 28.794/1909).</p>	
		<p>Preliminarz się zatem od wyptacie' się majacych kuponow w sumie j.w. 359.806 K., 2% podatek rentowy w kwocie 7.396 K.</p>	
		<p>do poz. d) 100% dodatku wojennu do podatku rentowego w myśl ces. rozp. z 20/8. 1916. Dz. p. p. Nr 280 w kwocie 7.396 K.</p>	
476.942	471.984	<p>do poz. e) preliminarz się przypuszczalnie kwoty jak w roku ubieglym 300 K.</p>	
-	320.000		
32,203.320	33,687.808		
146.667	139.800		

Wydatki.

Rubryka V. Oświata i sztuka

Liczba		Poszczególności	Wniosek na rok 1918.		
rubryka	pozycji		zycerajin	nadzwyczajn	razem
			K - P - r - P - W		
			139.800	-	139.800
V.		<i>Z przeniesienia</i>	39,583.947	13,780.498	53,364.445
7.		Na utrzymanie szkoły polskiej w Białej i Leszczynach, stała subwencya w myśl uchwały Sejmu z dnia 11. lipca 1902.	60.000	-	60.000
8.		Amortyzacya pożyczki 20.000 K. racjonalnej przez Towarzystwo Szkoły ludowej na szkołę polską w Leszczynach	-	1.200	1.200
9.		Na utrzymanie Seminarjum nauczycielskiego męskiego w Białej	8.000	-	8.000
10.		Prywatne seminarjum nauczycielskie żeńskie, utrzymywane przez klasztor św. Hildegardy w Białej	500	-	500
11.		Prywatne seminarjum nauczycielskie żeńskie, sioły Stralkowskiej we Lwowie	2.000	-	2.000
12.		Prywatne seminarjum nauczycielskie żeńskie Franciszka Preisendaurza w Krakowie	2.000	-	2.000
13.		Ruskie prywatne seminarjum żeńskie, utrzymywane przez ruskie Towarzystwo pedagogiczne we Lwowie	2.000	-	2.000
14.		Na szkołę ćwiczeń przy seminarjum powiatowym	1.000	-	1.000
15.		Prywatne seminarjum nauczycielskie żeńskie w Brodach	1.500	-	1.500
16.		Prywatne seminarjum nauczycielskie żeńskie w Stanisławowie	1.000	-	1.000
17.		Ruskie Towarzystwo pedagogiczne na utrzymanie szkoły ludzkiej żeńskiej we Lwowie	9.000	-	9.000
18.		Na subwencye dla innych żeńskich seminarjów, gimnazjów i liceów - rycałt do rozporządzenia Wydz. krajow.	8.000	-	8.000
		<i>Dla przeniesienia</i>	39,678.947	13,781.698	53,460.645
			139.800	-	139.800

Preliminarz na rok 1918.

Wyrikość z roku 1913.	Kwota preliminarzana na rok 1914.	Wyjasnienia:
K - P - r - P - W		
146.667	139.800	
32,203.320	33,687.808	
60.000	60.000	
-	1.200	
8.000	8.000	
500	500	
2.000	2.000	
2.000	2.000	
2.000	2.000	
1.000	1.000	
1.500	1.500	
1.000	1.000	
9.000	9.000	
8.000	8.000	
32,298.320	33,784.008	
146.667	139.800	

Wydatki.

Rubryka V. Oświata i sztuka.

Liczba		Porozroczolnienie	Wniosek na rok 1918.		
rubryki	pozycji		zwykajne	nadzwyczajne	razem
			K - 2 - 2 - 2 - 2		
V.		I. przeniesienia	139 800	-	139 800
18. a)	Dotacja z funduszu krajowego dla gmin w m. Lwowie na pokrycie częściowych wydatków spowodowanych regulacją plac nauczycielskich (po myśli uchwały Sejmiku z dnia 3. marca 1914.)		-	300.000	300.000
		Suma działy II	39,678.947	13,781.698	53,460.645
		III. Prywatne zakłady naukowe i wychowawcze.			
19.	Na utrzymanie prywatnego gimnazjum w Białej		8.000	-	8.000
20.	Dla kursów wyższych dla kobiet im. Adryana Baraniewskiego		2.000	-	2.000
21.	Prywatna szkoła średnia żeńska we Lwowie utrzymywana przez Towarzystwo "Gimnazjum żeńskie"		2.000	-	2.000
22.	Prywatna szkoła średnia żeńska w Krasnowie z charakterem gimnazjalnym, pod zarządzeniem pp. Browicza, Kubiśka i Pretiaha, zasitek staty		1.000	-	1.000
23.	Zesłanki dla szkół zaściankowych i utrzymywanych przez Towarzystwa		-	104.000	104.000
24.	Kurs naukowy żeński w Ternowie (w myśl uchwały Sejmiku z dnia 11. marca 1914.)		800	-	800
25.	Ruski instytut dla dziewcząt w Przemyslu		2.400	-	2.400
26.	Zakład wychowawczy dla ubogich dziewcząt pod nazwą "Rodzina Maryi" w Łomnej		1.000	-	1.000
27.	Wydział na zesłanki dla burs nieprzeznaczonych młodzieży polskiej i ruskiej		30.000	-	30.000
		Przeniesienia	47.200	104.000	151.200
		Suma działy III	39,818.747	14,081.698	53,900.445

Preliminarz na rok 1918.

Wynikłość z roku 1913.	Kwota. preliminarz na rok 1918.	Wyjaśnienia:
K - P - Z - P - W		
146.667	139.800	
32,298.320	33,784.008	
120.000	-	
32,418.320	33,784.008	
8.000	8.000	
2.000	2.000	
2.000	2.000	
1.000	1.000	
94.000	94.000	
800	800	
2.400	2.400	
1.000	1.000	
30.000	30.000	
141.200	141.200	
32,564.987	33,923.808	

Wydatki.

Rubryka V. Oświata i sztuka.

Liczba		Poszerzoność	Wniosek na rok 1918.		
rubryki	pozycji		zwykajnie	nadzwy- czajnie	razem
			K - 2	- 2 - 2	- 2 - 2
			39,818.747	14,081.698	53,900.445
V.		Z przeniesienia	47.200	104.000	151.200
28.		Na subwencję dla istniejących już internatów	40.000	-	40.000
29.		Na budowę domów dla internatów	-	80.000	80.000
30.		Internat bursy akademickiej w Krakowie	2.000	-	2.000
31.		Towarzystwo bursy im. św. Wojciecha we Lwowie na spłatę pożyczki 20.000 K. na przebudowanie domu VII. rata z 19-letnia	-	1.576	1.576
32.		Zakład dla głuchoniemych we Lwowie: a) na stypendya dla stu wychowanków po 300 K. 30.000 K. b) na utrzymanie Zakładu 5.000 " c) na amortyzację pożyczki 36.000 K. na budowę II. piętra, zaciągniętej przez Dyrektora Zakładu, XIX. rata amortyzacyjna (aż do pierwszego półrocza 1934 r.) 1.990 "	36.990	-	36.990
33.		Szkola dla głuchoniemych Bracka Bardach we Lwowie	1.000	-	1.000
34.		Zakład dla ciemnych we Lwowie: a) na utrzymanie Zakładu 7.600 K. b) na stypendya dla wychowanków po 240 K. 2.400 "	10.000	-	10.000
35.		Zgromadzenie Sióstr Felicjanek na utrzymanie domu głównego w Krakowie	2.000	-	2.000
36.		Szkola Zgromadzenia Braci szkolnych we Lwowie	2.000	-	2.000
37.		Szkola klasztorna P.P. Benedyktynów obr. om. we Lwowie	6.000	-	6.000
38.		Szkola klasztorna P.P. Maryjek w St. Łąciu	4.000	-	4.000
39.		Szkola żeńska P.P. Bazylianek w Jaworowie	1.600	-	1.600
		Do przeniesienia	152.790	185.576	338.366
			39,818.747	14,081.698	53,900.445

Preliminarz na rok 1918.

Wynikłość z roku 1913	Kwota preliminary wana. na rok 1914.	Wyjasnienia:
K - 2 - 2 - 2 - 10		
32,564.987	33,923.808	
141.200	141.200	
40.000	40.000	
80.000	80.000	
2.000	2.000	
1.576	1.576	
36.990	36.990	
1.000	1.000	
10.000	10.000	
2.000	2.000	
2.000	2.000	
6.000	6.000	
4.000	4.000	
1.600	1.600	
328.366	328.366	
32,564.987	33,923.808	

Wydatki.

Rubryka V. Oświata i sztuka

Liczba		Poszczególnienie	Wniosek na rok 1918.		
rubryki	paragrafi		zwyczajnie	nadzwyczajnie	razem
			K -	o -	r -
V.		Do przeniesienia	39 818. 747	14 081. 698	53 900. 445
			152. 790	185. 576	338. 366
40.		Szkola wydziałowa żeńska im. św. Scholastyki w Krakowie	5.000	-	5.000
41.		Szkola wydziałowa żeńska im. św. Jadwigi we Lwowie	2.000	-	2.000
42.		Szkola żeńska im. św. Tomasza w Krakowie	1.500	-	1.500
43.		Szkola żeńska P.P. Augustynek w Krakowie	3.000	-	3.000
44.		Prywatne seminarjum nauczycielskie żeńskie, dawniej szkoła żeńska w Stryju, utrzymywane przez Towarzystwo pedagogiczne	1.000	-	1.000
45.		Szkola izraelska w Brodach	18.000	-	18.000
46.		Internat P.P. Dazyliarek we Lwowie	1.000	-	1.000
47.		Szkola organizacji oddziału Towarzystwa pedagogicznego w Krakowie	1.100	-	1.100
48.		Szkola Sióstr Felicjanek (Miłosierdzia) w Rondoce	1.800	-	1.800
49.		Szkola Sióstr Felicjanek w Besku	400	-	400
50.		Szkola izraelska w Tarnopolu	3.000	-	3.000
51.		Szkola Sióstr Felicjanek w Uhnowie	600	-	600
52.		Zakład im. św. Heleny we Lwowie, utrzymywany przez S.P. Felicjanek	500	-	500
53.		Szkola w Szele, utrzymywana przez S.P. Felicjanek	600	-	600
54.		Zakład dla kształcenia kandydatów na nauczycieli religii mojżeszowej w szkołach ludowych, utrzymywany przez Zbór izr. we Lwowie	2.000	-	2.000
		Do przeniesienia	194.290	185.576	379.866
			39 818. 747	14 081. 698	53 900. 445

Preliminarz na rok 1912

Wydatki z roku 1913.	Kwota preliminarza na rok 1914.	Wyjaśnienia:
K - P - R - D - W		
32.564.987	33.923.808	
328.366	328.366	
5.000	5.000	
2.000	2.000	
1.500	1.500	
3.000	3.000	
1.000	1.000	
18.000	18.000	
1.000	1.000	
1.100	1.100	
1.800	1.800	
400	400	
3.000	3.000	
600	600	
500	500	
600	600	
2.000	2.000	
369.866	369.866	
32.564.987	33.923.808	

Wydatki.

Rubryka V. Oświata i sztuka.

Liczba		Poszczególne	Wniosek na rok 1918.		
rubryki	pozycji		zuzycajne	nadzwyczajne	razem
			K -	z -	z -
			K - z - z - z - w		
V.		Z przeniesienia . . .	39,818.747	14,081.698	53,900.445
			194.290	185.576	379.866
55.		Zakład wychowawczy sio. Rodziny z Narodetu we Lwowie . . .	800	-	800
56.		Na rozszerzenie budynku szkoły żeńskiej w Rowie, utrzymywanej przez Zgromadzenie S.P. Dominikańskie (X. rata z rozłożonej na 10 lat subwencji 15.000 K. w myśl uchwały Sejmiku z 30/X. 1908. r.) . . .	-	1.500	1.500
57.		Szkola S.P. Dominikańskich w Bielinach . . .	600	-	600
58.		Zgromadzenie S.P. Urszulańskie w Kolomyży na amortyzację części porządkowej, na rozszerzenie budynku szkolnego (XVIII. rata z 20-letnia) . . .	-	1.000	1.000
59.		Na rozszerzenie budynku szkoły wydziałowej żeńskiej S.P. Bazylikańskiej w Jaworowie (XIII. rata z 15-letnia z przyznanych im 6.000 K.) . . .	-	400	400
60.		Szkola iracka 3-kl. w Bolechowie . . .	8.000	-	8.000
61.		Zgromadzenie S.P. Mikołajczyków w Przeworsku . . .	600	-	600
62.		Konwent S.P. Bazylikańskiej w Stanisławowie . . .	500	-	500
63.		Zgromadzenie S.P. Felicjanów w Belżcu na pokrycie raty amortyzacyjnej porządkowej osiągniętej w Banku krajowym . . .	-	1.985	1.985
64.		Zgromadzenie S.P. Felicjanów w Przemyslu na oprocentowanie i amortyzację części porządkowej osiągniętej na budowę domu dla internatu, III. rata z okresu na 4 1/2 lat z rozłożeniem, ze opłat tych rat ustano, gdyby gmach przez ten służył na cele szkolne) . . .	-	5.500	5.500
65.		Zakład S.P. Urszulańskich we Lwowie . . .	4.000	-	4.000
66.		Szkola S.P. Urszulańskich w Stanisławowie . . .	2.000	-	2.000
		Suma działu III . . .	210.790	195.961	406.751
		Do przeniesienia . . .	40,029.537	14,277.659	54,307.196

Preliminarni na rok 1918.

Wyniklosi z roku 1913.	Kwota preliminarni na rok 1914.	Wyjasnienia:
K - D - r - D - W		
32.564.987	33.923.808	
369.866	369.866	
800	800	
1.500	1.500	
600	600	
1.000	1.000	
400	400	
8.000	8.000	
600	600	
500	500	
1.975	1.985	
5.500	5.500	
4.000	4.000	
2.000	2.000	
396.741	396.751	
32.961.728	34.320.559	

Wydatki.

Rubryka V. Oświata i sztuka.

Liczba		Poszczególności	Wniosek na rok 1918.		
rubryki	pozycji		zwykajne	nadzwyczajne	razem
			K - 0 - r - 0 - w		
V.		Z przeniesienia . . .	40,029.537	14,277.659	54,307.196
		IV Stowarzyszenia ku krzewieniu nauki i oświaty. - Wydawnictwa			
67.		Dla zarządu powszechnych wykładów uniwersyteckich w Krakowie . . .	1.000	-	1.000
68.		Dla zarządu powszechnych wykładów uniwersyteckich we Lwowie . . .	1.000	-	1.000
69.		Towarzystwo „Oświata ludowej” we Lwowie do rozporządzenia Wydziału krajowego	3.500	-	3.500
70.		Towarzystwo „Oświata ludowej” w Krakowie, zasilek staty	3.500	-	3.500
71.		Towarz. „Oświata ludowej” w Tarnowie	200	-	200
72.		Polskie Stowarzyszenie „Przytulisko” we Wiedniu	200	-	200
73.		Polskie Stowarzyszenie chrześcijańskich robotników „Gieruzna” we Wiedniu	200	-	200
74.		Biblioteka polska we Wiedniu	400	-	400
75.		Towarzystwo gimnastyczne „Sokół-Macierz” we Lwowie	2.000	-	2.000
76.		Towarzystwo gimnastyczne „Sokół” w Krakowie	2.000	-	2.000
77.		Dla polskich i ruskich Towarzystw gimnast. „Sokół” we Lwowie i na prowincyi	10.000	-	10.000
78.		Związek polskich gimnastycznych Towarzystw sokolich we Lwowie na cele Towarzystwa i wydawnictwa	1.000	-	1.000
79.		Towarzystwo zabaw ruchomych we Lwowie	3.000	-	3.000
80.		Towarzystwo „Związek rodzicielski” we Lwowie	500	-	500
		Do przeniesienia	28.500	-	28.500
			40,029.537	14,277.659	54,307.196

Preliminarz na rok 1918.

Wyjasnienia:

Wykliczono z roku 1918	Kwota preliminowa na rok 1914.		
K - P - r - P - W			
32,961.728	34,320.559		
1.000	1.000		
1.000	1.000		
3.500	3.500		
3.500	3.500		
200	200		
200	200		
-	200		
400	400		
2.000	2.000		
2.000	2.000		
10.000	10.000		
1.000	1.000		
3.000	3.000		
500	500		
28.300	28.500		
32,961.728	34,320.559		

Wydatki.

Rubryka V. Owiata i sztuka.

Liczba		Poszczególności	Wniosek na rok 1918.		
rubryki	pozycji		zwyyczajne	nadzwyczajne	razem
			K - P - R - P - W		
V.		Z przeniesienia . . .	40,029.537	14,277.659	54,307.196
			28.500	-	28.500
	81.	Dla fundacji "Macierz polska" na wydawnictwa dzieł i peryodycznych pism ludowych . . .	10.000	-	10.000
	82.	Towarzystwo "Szkoły ludowej" na wydawnictwa . . .	1.000	-	1.000
	83.	Towarzystwo pedagogiczne we Lwowie na wydawnictwa . . .	2.500	-	2.500
	84.	Towarzystwo pedagogiczne we Lwowie, rata na umorzenie części pożyczki hipotecznej, zaciągniętej na budowę własnego domu (z ogólnej przynajmniej sumy 10.000 zł.) . . .	-	-	-
	85.	Towarzystwo nauczycieli religii muzułmańskiej we Lwowie . . .	200	-	200
	86.	Zasitek dla czasopisma "Museum" . . .	2.000	-	2.000
	87.	Na wydawnictwo czasopisma "Kosmos" . . .	1.000	-	1.000
	88.	Na wydawnictwo "Polskiego przeglądu emigracyjnego" . . .	1.000	-	1.000
	89.	Dla Juliana Nowalskiego na wydawnictwo "Biblioteki dla młodzieży ruskiej" . . .	250	-	250
	90.	Wydawnictwo dziełek ludowych . . .	2.000	-	2.000
	91.	Towarzystwo historyczne we Lwowie, na wydawnictwa . . .	1.400	-	1.400
	91.a	Archiwum wojenne w Krakowie . . .	1.000	-	1.000
	92.	Towarzystwo im. Adama Mickiewicza, na wydawnictwo jego dzieł . . .	800	-	800
	93.	Towarzystwo ludomiarze na wydawnictwo czasopisma "Lud" . . .	500	-	500
	94.	Redakcja dwutygodnika katechetycznego i duszpasterskiego w Tarnobrzegu . . .	300	-	300
	95.	Redakcja pisma dla dzieci "Mały Świątek" we Lwowie . . .	200	-	200
			52.650	-	52.650
		Z przeniesienia	40,029.537	14,277.659	54,307.196

Preliminarz na rok 1918.

Wyjaśnienia:

Wzrost roku 1913.	Kwota preliminio- wana na rok 1914.	
X - 0 - 2 - 0 - 0		
32,961.728	34,320.559	
28.300	28.500	
10.000	10.000	
1.000	1.000	
2.500	2.500	
1.000	1.000	
200	200	
2.000	2.000	
1.000	1.000	
1.000	1.000	
250	250	
2.000	2.000	
1.400	1.400	
-	-	
800	800	
500	500	
300	300	
200	200	
52.450	52.650	
32,961.728	34,320.559	

Wydatki.

Rubryka V. Oświata i sztuka.

Liczba		Poszerzanie	Wniosek na rok 1918.		
rubryka	ponyżej		zwyyczajne	nadzwyczajne	razem
			K -	z -	n -
V.		Z przesilenia	40,029.537	14,277.659	54,307.196
			52.650	-	52.650
96.		Na wydawnictwo podręczników w pol- skich i ruskich szkołach średnich	11.000	-	11.000
97.		Wydawnictwo dwutygodnika "Rodzina i Szkoła" z dodatkiem naukowym "Wiedza i praca" w Lwowie	300	-	300
98.		Na cele "Domu Polskiego" w Moraw- skiej Ostrawie	1.000	-	1.000
99.		Krajowy Związek turystyczny na koszty wydawnictwa i reklamy turystycznej	1.500	-	1.500
100.		Spółka ochrony i pomocy narodowej dla Białej na budowę "Domu polskiego" w Białej, corocznie do roku 1919. właśnie (z myślą uchwały sejmu. z 31. listopada 1908.)	-	4.000	4.000
101.		Polskie "Museum szkolne" we Lwowie	1.500	-	1.500
102.		Ruskie Towarzystwo pedagogiczne, na wydawnictwa	2.500	-	2.500
103.		Ruskie Towarzystwo pedagogiczne, na umorzenie kosztów budowy wła- snego domu (IX. rata z ogólnej sumy 5.000 K.)	-	500	500
104.		Na opromienianie polskiej racjonaliz- acyj w Banku krajowym przez ru- ski dom akademicki	-	2.000	2.000
105.		Towarzystwo "Proswita" na wydawnictwo kierś ludowych (z zastrzeżeniem wy- jątków z dotw. i poproszeniem się, że wszystkie wydawnictwa towa- rzystwa są polityczne i nie zawie- dają skłódlivych tendencji, tu- dzież odpowiadają warunkom usta- nowionym w uchwale Nijockiego Sejmu z dnia 13. lutego 1897.)	9.000	-	9.000
106.		Two im. Lewczuki na wydawnictwa	17.000	-	17.000
		Z przesilenia	96.450	6.500	102.950
			40,029.537	14,277.659	54,307.196

Preliminarz na rok 1918.

Wyniklosć z roku 1918.	Kwota preliminarowa na rok 1914.	Wyjasnienia:
K - P - N - P - W		
32 961.728	34 320.559	
52.450	52.650	
11.000	11.000	
300	300	
1.000	1.000	
1.500	1.500	
4.000	4.000	
1.500	1.500	
2.500	2.500	
500	500	
2.000	2.000	
9.000	9.000	
17.000	17.000	
102.750	102.950	
32,961.728	34,320.559	

Wydatki.

Rubryka V. Oświata i sztuka.

		Poszczególnie	Wniosek na rok 1918.		
rubryka	pozycja		wymagaje	nadwyżka	razem
			K - P - r - P - W		
			40,024.537	14,277.659	54,307.196
		² / _z przeniesienia96.450	6.500	102.950
V.					
107.	Towarzystwo im. Michała Kaczkowskiego na wydawnictwo dzieł ludowych (z rozstrzeżeniem j.w. poz. 105).		-	-	-
108.	Bezpłatna "Uczelnia" w zarządzie Kółca Towarzystwa szkoły ludowej im. B. Goldmana we Lwowie		600	-	600
109.	Dla żydowskiej czytelnicy ludowej w Krakowie		300	-	300
110.	Kółca szkoły ludowej im. B. Goldmana.		2.000	-	2.000
111.	Towarzystwo dla popierania nauki polskiej we Lwowie		1.500	-	1.500
112.	O.C. Baryłkowie na wydawnictwo pism religijno-moralnej treści		400	-	400
113.	Krakowskie Towarzystwo techniczne, na wydawnictwo czasopisma "Architekt"		1.000	-	1.000
114.	Towarzystwo politechniczne we Lwowie, na wydawnictwo czasopisma technicznego		1.000	-	1.000
115.	Towarzystwo muzeumatyczne w Krakowie, na wydawnictwo "Wiadomości muzeumatyczno-archeologicznych"		400	-	400
116.	Na wydawnictwo "Biblioteki politechnicznej"		1.000	-	1.000
117.	Czytelnia polska w Książce - subwencja na umorzenie pożyczki 4.000 K. na budowę domu - XI rata z 28-letnia		-	500	500
118.	Pracownia nauk politycznych w Krakowie		5.000	-	5.000
119.	Muzeum Tatrzańskie im. Dr. Chłabińskiego w Zakopanem (XIII i XIV półroczna rata amortyzacyjna pożyczki 10.000 K. na budowę domu, zwrotła w 39 ratach półrocz.)		-	800	800
		Do przeniesienia	109.650	7.800	117.450
			40,029.537	14,277.659	54,307.196

Preliminarz na rok 1918.

Wykonalność roku 1913.	Kwota preliminowana na rok 1914.	Wyjaśnienia:
K - 0 - 2 - 0 - 0		
32.961.728	34.320.559	
102.750	102.950	
4.500	9.000	
600	600	
300	300	
2.000	2.000	
1.500	1.500	
400	400	
1.000	1.000	
1.000	1.000	
400	400	
1.000	1.000	
500	500	
5.000	5.000	
800	800	
121.750	126.450	
32.961.728	34.320.559	

Wydanki.

Rubryka V. Oświata i sztuka.

Liczba		Poszczególne	Wniosek na rok 1918.		
rubryki	pozycji		zwykajnie	nadzwyczajnie	rarein
			K - P - r - o - w		
			40,029.537	14,277.659	54,307.196
V.		Z przeniesienia	109.650	7.800	117.450
120.		Na wydawnictwo "Ruch filozoficzny we Lwowie"	1.000	-	1.000
121.		Na wydawnictwo "Liryki ojczyzny" we Lwowie	200	-	200
-		Polskie Towarzystwo "Srecha" we Wiedniu	-	-	-
		Suma dzialu IV	110.850	7.800	118.650
		V. Teatry i sztuki piekno.			
122.		Teatr polski w Krakowie, subwencya statal	16.000	-	16.000
123.		Dyrekcji teatru miejskiego w Krakowie zasilek nadzwyczajny	-	4.000	4.000
124.		Budowa teatru w Krakowie XXXVIII. i XXXIX. polroczna rata na opiate procentow od pozyczki 300.000 K., zaciagnietej przez gmine m. Krakowa (az do I. polroczna 1945.)	-	15.000	15.000
125.		Teatr polski i opera polska we Lwowie: a) dramat i komedia 28.400 K. b) opera polska 20.000 "	48.400	-	48.400
126.		Dyrekcji teatru miejskiego we Lwowie, zasilek nadzwyczajny	-	8.000	8.000
127.		Budowa teatru we Lwowie, na pokrycie XXXIX. i XL. raty amortyzacyjnej od pozyczki 600.000 K., zaciagnietej przez gmine m. Lwowa (az do I. polroczna 1934.)	-	35.916	35.916
128.		Teatr ruski pod zarzadem Towarzystwa "Ruska Besida"	18.500	-	18.500
129.		Towarzystwo "Ruska Besida" na utrzymanie orkiestry teatralnej, subwencya nadzwyczajna	-	4.000	4.000
		Do przeniesienia	82.900	66.916	149.816
			40,140.387	14,285.459	54,425.846

Preliminarz na rok 1918.

Wynikłość z roku 1913.	Kwota preliminowa na rok 1914.	Wyjaśnienia:
K - P - r - P - W		
32,961,728	34,320,559	
121,750	126,450	
.		
1,000	1,000	
200	200	
200	-	
123,150	127,650	
16,000	16,000	
4,000	4,000	
15,000	15,000	
48,400	48,400	
8,000	8,000	
36,082	35,916	
18,500	18,500	
4,000	4,000	
149,082	149,816	
32,050	34,142,509	

Wydatki.

Rubryka V. Oświata i sztuka.

Liczba		Poszczególności	Wniosek na rok 1918?		
rubryki	pozycji		zwyczajnie	nadzwyczajnie	razem
			K - P - R - P - W	K - P - R - P - W	K - P - R - P - W
V.		Z przeniesienia	40 140.387	14 285.459	54 425.846
			82.900	66.916	149.816
129.a		Teatrowi ruskiemu pod zarządem Towarzystwa „Ruska Besida”, subwencya na uzupełnienie garderoby i dekoracji, jednorazowo płatna do rąk Komitetu artystycznego	-	1.500	1.500
130.		Na kosista inspekcji ruskiego teatru narodowego na prowincyi	-	500	500
131.		Dla teatrów ludowych	-	3.000	3.000
132.		Zarządowi Związku teatrów i chórów włościańskich, subwencya nadzwyczajna	-	3.000	3.000
133.		Towarzystwo sztuki piśkanych w Krakowie, subwencya na budowę własnego gmachu (na czas amortyzacji pożyczki XX. rata z 33-letcia)	-	1.000	1.000
133.a		Na pokrycie niedoborów wystawy Architektury i wnętrz w Stocznim ogrodzonym w Krakowie w r. 1912. Podjęte się mającej do rozporządzenia Wydziału krajowego	-	-	-
134.		Towarzystwo przyjaciół sztuk piśkanych we Lwowie, zasilek do rozporządzenia Wydziału krajowego.	2.000	-	2.000
135.		Gminie miasta Krakowa, na zarząd domu im. Jana Matejki w Krakowie	1.000	-	1.000
136.		Dla młodzieży kształcącej się w naukach i sztukach, zyskałt	6.000	-	6.000
137.		Towarzystwo muzyczne we Lwowie, w myśl uchwały Sejmu z d. 10. lipca 1902.	10.000	-	10.000
137.a		Towarzystwo muzyczne we Lwowie na szkołę dramatyczną przy konserwatorium	-	2.000	2.000
		Z przeniesienia	101.900	77.916	179.816
			40, 140.387	14, 285.459	54, 425.846

Preliminare na rok 1918.

Wynikłość z roku 1913.	Kwota preliminowa na rok 1914.	Wyjaśnienia:
K - D - L - P - W		
33 084.878	34 448.209	
149.982	149.816	
1.500	-	
500	500	
3.000	3.000	
3.000	3.000	
1.000	1.000	
20.000	-	
2.000	2.000	
1.000	1.000	
6.000	6.000	
10.000	10.000	
-	-	
197.982	176.316	
33 084.878	34 448.209	

Wydatki.

Rubryka V. Oświata i sztuka.

Liczba		Poserególnie	Wniosek na rok 1918.		
rubryki	pozycji		zwyczajnie	nadzwyczajnie	razem
			K - p - r - p - w		
V.		IV L przemiesienia	40,140.387	14,285.459	54,425.846
			101.900	77.916	179.816
138.		Towarzystwo muzyczne we Lwowie, na budowę własnego domu na pomieszczenie konserwatorium wraz z salą koncertową, XIII. rata subwenycji nadzwyczajnej 75.000 K. z 25-letnią	-	3.000	3.000
139.		Towarzystwo muzyczne w Krakowie	1.600	-	1.600
140.		Konserwatorium Towarzystwa muzycznego w Krakowie	8.400	-	8.400
141.		Towarzystwo „Wzajemny Instytut muzyczny” we Lwowie	3.500	-	3.500
142.		Towarzystwo „Wzajemny Instytut muzyczny” w Krakowie	2.000	-	2.000
143.		Towarzystwo muzyczne w Brodach	400	-	400
144.		Towarzystwo muzyczne w Samborze	200	-	200
145.		Towarzystwo muzyczne „Harmonia” w Krakowie	600	-	600
146.		Towarzystwo przyjaciół muzyki w Tarnopolu	600	-	600
147.		Towarzystwo „Kapeli narodowej” we Lwowie	400	-	400
148.		Dla Towarzystwa muzycznego im. M. M. w Stanisławowie	800	-	800
149.		Dla Towarzystwa śpiewackich we Lwowie i w Krakowie	3.500	-	3.500
150.		Gminie m. Lwowa na zakupie dzieł artystycznych dla galerii miejskiej, stała roczna subwencja	5.000	-	5.000
		Suma działu V.	128.900	80.916	209.816
		VI. Romaité.			
151.		Dla stowarzyszeń akademickich uczelni	7.000	-	7.000
		Do przemiesienia	7.000	-	7.000
			40,269.287	14,366.375	54,635.662

Preliminarz na rok 1918.

Wynikłość z roku 1913.	Kwota preliminowa na rok 1914.	Wyjasnienia:
X - P - r - P - W		
33.084.878	34.448.209	
197.982	176.376	
3.000	3.000	
1.600	1.600	
8.400	8.400	
3.500	3.500	
2.000	2.000	
400	400	
200	200	
600	600	
600	600	
400	400	
800	800	
3.500	3.500	
5.000	5.000	
227.982	206.316	
5.000	5.000	
5.000	5.000	
33.312.860	34.654.525	

Wydatki

Rubryka V. Oświata i sztuka.

Liczba		Poszczególne	Wnioszek na rok 1918.		
			zwykajnie	nadzwyczajnie	razem
rubryka	pozycje		K - P - R - D - W		
V.		Do przeniesienia . . .	40,269.287	14,366.375	54,635.662
			7.000	-	7.000
152.		Na zesilki dla polskich i ruskich Towarzystw, majacych na celu wspomaganie ubogich uczniow, rywalit	2.000	-	2.000
153.		Zwiazek nauczycielek we Lwowie . .	1.000	-	1.000
154.		Na cele budowy schroniska dla nauczycielek we Lwowie, XX. rata subwencji 40.000 K., platnej w ratach rocznych i w myśl uchwały sejmowej z d. 31. pazdziernika 1904).	-	2.000	2.000
155.		Stowarzyszenie nauczycielek w Krakowie, XIII. rata subwencji 20.000 K., platnej w 20. ratach rocznych, na budowę domu dla nauczycielek	-	1.000	1.000
156.		Towarzystwo nauczycielek "Samopomoc" w Przemyśle na utrzymanie schroniska dla nauczycielek, do rozporządzenia Wydziału krajowego	-	400	400
157.		Komitetowi budowy polsk. Domu akademick. Adama Mickiewicza we Lwowie XVIII. i XIX. półroczna rata amortyz. 4 1/2 % pożyczki 50.000 K., umarzanej w 33 latach (uchw. Sejm. z 18. marca 1907).	-	3.010	3.010
158.		Funduszy szkolnemu krajowemu odsetki od efektów inw. wartosci 584.659 K. 70 g. wydanych z majątku zarobkowego Rady szkolnej krajowej na fundusz pożyczkowy dla gmin na budowę szkół.	25.775	-	25.775
158a)		Towarzystwo "Słotwina"	-	-	-
159.		Gal. Towarzystwo ochrony zwierząt . .	200	-	200
160.		Na urządzenie warsztatów dla młodzieży szkolnej, do rozporządzenia Wydziału krajowego w porozumieniu z Radą szkolną krajową	4.000	-	4.000
		Do przeniesienia . . .	39,975	6,410	46,385
			40,269.287	14,366.375	54,635.662

Preliminarz na rok 1918.

Wyjasnienia:

Wynikosi z roku 1913.	Kwota prelimino- wana na rok 1914.
K - 8 - r - 2 - w	
33 312.860	34 654.525
5.000	5.000
2.000	2.000
1.000	1.000
2.000	2.000
1.000	1.000
400	400
3.010	3.010
25.775	25.775
600	-
200	200
4.000	4.000
44.985	44.385
33, 312.850	34, 654.525

Wydatki - Dochody.

Rubryka V. Oświata i sztuka.

Liczba		Poszczególnienie	Wniosek na rok 1918.		
rubryki	pozycji		zwykajnie	nadzwyczajnie	razem
			K -	z -	z -
			K - z - z - z - w		
V.		Z przeniesienia	40 269.287	14 366.375	54 635.662
			39.975	6.410	46.385
161.		Grunt w miasteczku Krakowa na cele parku im. D ^{na} Jordana	2.500	-	2.500
161.a.		Odsetki od pożyczki komunalnej zacignętej mającej w Banku Kraj. na wypłatę subwencji w kwocie 100.000 zł. dla Hospicjum polskiego papieskiego w Krakowie	-	-	-
		Suma działu VI.	42.475	6.410	48.885
		Suma wydatków	40 311.762	14 372.785	54 684.547
V.		Dochody			
1.		Dochody funduszu szkolnego krajowego	1,819.146	-	1,819.146
2.		Dochody funduszu szkolnego emerytalnego	517.278	-	517.278
3.		Dochód ze sprzedaży ruskich książek szkolnych	12.000	-	12.000
4.		Grzywna polska w Białej - zwrot pożyczki 14.000 zł. na budowę domu, rata z 28-letnia (raty, poz.: 117. wydatków)	500	-	500
-		Niezwyty kredyt z roku 1912. dla polskiego Stowarzyszenia brzości jawników robotników "Przymus" w Wiedniu	-	-	-
		Suma dochodów	2,348.924	-	2,348.924

Preliminarz na rok 1918.

Wykłasi 2 roku 1913.	Kwota prelimino- wana na rok 1914.	Wyjasnienia:
K - P - r - P - W		
33.312.860	34.654.525	
44.985	44.385	
2.500	2.500	Inne wydatki na wyjazd
5.348	-	1918
52.833	46.885	
33.365.693	34.701.410	Rubryka VI
4.361.997	3.966.646	
588.314	517.278	Inne wydatki historyczne
2.374	12.000	
500	500	
200	-	
4.953.385	4.496.424	

Preliminarz sumuszu krajowego
na rok
1918.

Rubryka VI.

Pomniki historyczne.

LW: 49.342/918.

Liczba		Przeznaczenie:	Wniosek na rok 1918.		
rub.	poz.		szereżone	międzyroczna	razem
			K - o - r - o - w		
VI		<u>Pomniki historyczne:</u>			
		<u>Wydutki:</u>			
	1.	Utrzymanie kancelaryi konsultatorskich we Lwowie i w Krakowie sporządzenie i publikację materiałów i urzędowych spisów pomników, znajdujących się w naszym kraju.	10.000		10.000
	1a.	Wyczerpana dotąd subwencja za r. 1917. Dla kraj. pisma konsultatorskiego w Galicji wschodniej	5.000		5.000
	2.	Budowie i ocieplenie rezerwuów starożytnych, piśmiennych i archeologicznych dla zaktualizacji murów im. Cassinińskich we Lwowie	1.000		1.000
	3.	Muzeum narodowe w Włocławku			
		a.) stara subwencja	15.000		15.000
		b.) na zakupno dzieł artystycznych i jej zabezpieczeniu ludowej	—	3.000	3.000
	4.	Krajowe Archiwum wóltow grodzkich i ziemskich we Lwowie i w Krakowie	38.656	—	38.656
	5.	Skonserwacya zamku w Olesku	000		000
	6.	Restauracya wóity muryckiej w Krakowie	—	—	—
	7.	Restauracya zamku kiluskiego na Wawelu			
		na i roczna	100.000K		
		i dotacya Najwyższego Dworu	—	200.000	200.000
	8.	Restauracya kumienicy Sobieskich we Lwowie, V rata z przyznanej subwencyi 50.000K	—	10.000	10.000
Dopraczenia			70.256	213.000	283.256

Preliminarz na rok 1918.

Wynikose z r. 1913.	Kwota preliminowa na r. 1914	Wyjasnienia:
K-o-r-o-n		
12.000	12.000	
—	—	
1.000	1.000	
15.000	15.000	
3.000	3.000	
28.637	27.536	
600	600	
7.000	7.000	
200.000	200.000	
10.000	10.000	
275.237	274.136	

Liczba		Poszczególne:	Wniosek na rok 1918.		
rubr.	poz.		surycrajne	podwycrajne	razem
			K - o - v - o - n		
VI		Z przeniesienia	70.256	213.000	283.256
	9	Kosztu inwentaryzacji drewnianych kościołów	—	—	—
	10	Towarzystwa miłośników przeszłości miasta Lwowa na wyprawę mietwa	500	—	500
	11	Towarzystwa miłośników historii i zabytków miasta Krakowa Stata dotacya	1.000	—	1.000
	12	Gminie miasta Lwowa na Muzeum narodowe im. Króla Jana III. Stata subwencya	5.000	—	5.000
	13	Restauracya katedry ormiańskiej we Lwowie	—	—	—
	14	Restauracya kościoła Jasnego w Krosnie I rata z programowej subwencji 10.000 K., rozłożonej na 5 lat (pod warunkiem, że c. k. Rząd Państwa przyzna na ten cel subwencye w tej samej wysokości)	—	2.000	2.000
	15	Restauracya kościoła parafialnego w Drohobyczu I rata z subwencji 15.000 K., rozłożonej na 5 lat (pod warunkiem, że c. k. Rząd Państwa przyzna na ten cel subwencye w tej samej wysokości)	—	3.000	3.000
	16	Przebudowa stanz w kościele w Przemyślu kościoła w Przemyślu (ostat.) rata subwencji 5.000 K. (pod warunkiem, że c. k. Rząd Państwa przyzna na ten cel subwencye w tej samej wysokości)	—	—	—
	17	Restauracya starożytnej cerkwi drewnianej na Gurburach w Juro Nawiu, II (ostat.) rata z rozłożonej na 2 lata subwencji 3.380 K. (pod			
		Do przeniesienia	76.756	218.000	294.756

Preliminare na rok 1918.

Wyniki doś. z r. 1913.	Kwota preliminarna na r. 1914	Wyjaśnienia:
K-o-r-o-n		
275.237	274.136	
1.000	500	
500	500	
1.000	1.000	
5.000	5.000	
20.000	20.000	
2.000	2.000	
3.000	3.000	
2.000	1.000	
309.737	307.136	

Liczba		Porządkowanie:	Wniosek na rok 1918.		
rubr.	poz.		kwotyrajne	nadzwyczajne	razem
			K-o-r-o-n		
VI		Z przeniesienia	76.756	218.000	294.756
		warunkiem, że c. k. Skarb Państwa przyczyna na ten cel subwencję w tej samej wysokości)	—	—	—
18		Restauracja starożytnego kościoła O.O. Kamradów na Bielmach pod Krakowem, rata x rozdzielonej na trzy lata subwencji 6.000 K. (pod warunkiem, że c. k. Skarb Państwa przyczyna na ten cel subwencję w tej samej wysokości)	—	—	—
19		Restauracja starożytnego kościoła O.O. Bernardynów w Krakowie, 3 rata x rozdzielonej na 4 lata subwencji 10.000 K.	—	—	—
20		Konserwacja i restauracja starożytnego zamku w Troszbowli (ostat.) Rata x rozdzielonej na 3 lata subwencji 3.000 K. (pod warunkiem, że c. k. Skarb Państwa przyczyna na ten cel subwencję w tej samej wysokości)	—	—	—
21		Gminie miastu Krakowa na pokrycie kosztów wyprawnictwa „Zbiórki pomników prawa publicznego Diecezji Krakowskiej”, 3 rata x ogólnej sumy 5.000 K.	—	—	—
22		Konserwacja zamku w Wygnance koło Cerkowca, x subwencji 2.500 K. (ostat.) rata (pod warunkiem, że c. k. Skarb Państwa udzieli na ten cel subwencji w tej samej wysokości)	—	—	—
23		Restauracja i konserwacja kościoła św. Wójciecha w Krakowie, z subwencji 5.000 K., rozdzielonej na 3 lata, III Rata (pod warunkiem, że c. k. Skarb Państwa udzieli na ten cel subwencji przynajmniej w tej samej wysokości)	—	—	—
		Do przeniesienia	76.756	218.000	294.756

Preliminarz na rok 1918.

Wynikosc z r. 1913.	Kwota preliminarna na r. 1914	Wyjasnienia:
K-o-r-o-n		
309.737	307.136	
1.690	1.690	
2.000	2.000	
2.500	2.500	
1.000	1.000	
1.000	1.000	
1.250	1.250	
1.666	1.666	
320.843	318.242	

Lp. nr		Przebieg	Wniosek na rok 1918.		
rubr.	poz.		dotychczasowe	na bieżąco	razem
			K - o - r - o - n		
VI		Z przymieszenia	76.756	218.000	294.756
24		Restauracja kościoła parafialnego w Bieczu, z subwencji 6.000 K. rozdanej na 3 lata, III rata (pod warunkiem że c. k. Rząd udzieli na ten cel subwencji przynajmniej w tej samej wysokości)	—	—	—
25		Gromi c. k. Konserwatorów Galicji wschodniej - zwrot honorarium wypłaconego za sporządzenie planu i kosztorysu konserwacji Skitu maniowskiego	—	—	—
25a		Restauracja krąganków w klasztorze O. O. Franciszkańców w Krakowie	—	—	—
25b		Restauracja stalli i drewnianej ścianicy kościoła w Bochni	—	—	—
25c		Restauracja kościoła św. Anny w Krakowie	—	—	—
25d		Restauracja kościoła Drewnianego w Lubicy	—	—	—
25e		Na ekspedycje wykonanie robót konserwacyjnych około ruin zamku w Tokach	—	—	—
25f		Na restaurację cerkwi drewnianej w Jasionie nowym (pod warunkiem że c. k. Rząd przyzna na ten cel subwencji przynajmniej w tej samej wysokości)	—	4.000	4.000
25g		Na konserwację innych zabudowań w wypadkach miejscowych protokół do dyspozycji Wydziału krajowego	—	10.000	10.000
Suma wypłat			76.756	229.000	305.756

Preliminarz na rok 1918.

Wykres z r. 1913	Kwota preliminowa na r. 1914	Wyjaśnienia:
K-o-r-o-n		
320.843	318.242	
2.000	2.000	
—	650	
2.500	—	
1.000	—	
2.500	—	
1.500	—	
1.500	—	
—	—	
—	—	
331.843	320.892	

Dochody.

Rubryka VI. Pomniki historyczne

Liczba		Poszczególności:	Wniosek na rok 1918.		
rubr.	poz.		zwyczajne	nadzwyczajne	razem
			K - o - r - o - n		
VI		<u>Dochody:</u>			
1		Taksy krajowego Archiwum i aktów grodzkich i ziemskich we Lwowie i w Krakowie	450	-	450
2		Dotacja Najwyższego Dworu na restaurację kamień król. na Wawelu	-	100.000	100.000
3		Taksy na wypisywanie ksiąg i aktów szlacheckich	100	-	100
		<u>Suma dochodów</u>	550	100.000	100.550

~
Preliminark na rok 1918.

Výnosy z r. 1913.	Štátna preliminárka na r. 1914	Wyjściem:
K-o-r-o-n		
684	450	
100.000	100.000	
351	100	
101.035	100.550	

Wyjściem:

Ministerstwo krajowego
na rok
1918.

ryba VII.

Państwo publiczne

konta bankowe

St. H.

Preliminarz funduszu krajowego
na rok
1918.

Rubryka VII.

Bezpieczeństwo publiczne
i
koszta kwaterowe.

Lw. 40.909/918

Preliminarz na rok 1918.

Wynikowe z r. 1913	Kwota preliminarna na r. 1914	Wyjaśnienia:
K-o-r-o-l-u		
-	795.964	
	34.258	
	9.000	
	4.000	
	15.787	
	8.000	
	24.000	
	10.540	
	24.808	
-	931.357	

Liczba		Poszerzonymi:	Wniosek na rok 1918.		
rubr.	poz.		zwyczajne	niezwyczajne	razem
			K-o-r-o-n		
VII		K przeniesienia	1,379.790	20.000	1,399.790
		Suma i pozost. z oprocentowaniem 1:162.500K/ opłaconej w ratach rocz- nych po 6.500K. Sprawa lat 25, po- cząwszy od dnia 1. lipca 1916. wraz z odsetkami 1/2 1916. do 31/12 1918. - (Lw. 88.932/16)	16.250	-	16.250
		Suma dotacji I.	1,396.040	20.000	1,416.040
11	II.	Wydatki na opłacenie kosztów rejonowych	208.586	-	208.586
12	III.	Na pokrycie kosztów, w sprawie XXI paktu z wyprzedzeniem opinii między Lwowem i przez lat 28, z roku 1848 począwszy, w myśl uchwały Wysokiego Sejmu z dnia 5. listopada 1898. po	5.000	-	5.000
13	IV.	Przedsiębiorstwo: Przebieg na pokrycie wydatków eksploatacyjnych	102.000	-	102.000
14	V.	Przebieg policji krajowej	14.048	-	14.048
	VI.	Krajowy Zakład wychowawczy dla młodzieży w Przeciszynie:			
15.		Na opłacenie rat umorzenia odroczonej miejscowej pożyczki na budowę krajowego Zakładu dla młodzieży, dotop- cowo i doliczonej w Przeciszynie, w myśl uchwały Wysokiego Sejmu z dnia 12. października 1909. Ls. 4.714	163.008	-	163.008
16.		Na koszty utrzymania kraj. Zakła- du wychowawczego w Przeciszynie	-	-	-
		Do przeniesienia	163.008	-	163.008
			1,725.674	20.000	1,745.674

Preliminarz na rok 1918.

Wynikłość r. 1913.	Kwota preliminarna na r. 1914.	Wyjaśnienia :
K-o-r-o-n		
-	931.357	
	4.824	
842.698	936.181	
80.182	210.568	Wedle specjalnego preliminarza uchwalonego do Lw? 49.438/1918.
5.000	5.000	
102.584	71.000	Wedle specjalnego preliminarza uchwalonego do Lw? 42.534/1918.
27.112	15.055	Wedle specjalnego preliminarza uchwalonego do Lw? 49.012/1918.
81.504	163.008	Wedle specjalnego preliminarza uchwalonego do Lw? 42.236/1918.
-	38.225	
81.504	201.233	
1.107.576	1.237.804	

Wydutki

Rubryka VII. - Bezpieczeństwo publ. i kwater kwater.

Liczba		Poszczególne:	Wniosek na rok 1918.		
rubr.	poz.		zwyczajne	nadzwyczajne	razem
Z-o-r-o-n					
VII		Z przeniesienia	1,725.674	20.000	1,725.674
			163.008	-	163.008
17		Wydutki Solwarku w Pradzielnicy	37.000	-	37.000
			200.008	-	200.008
		<u>Suma wydatków</u>	<u>1,925.682</u>	<u>20.000</u>	<u>1,945.682</u>

Preliminarz na rok 1918.

Wynikowe z r. 1913.	Ciwota preliminowana na r. 1914	Wyjaśnienia:
K-o-r-o-n		
1107.576	1237.804	
81.504	201.233	
—	36.600	<p>Wedle specjalnego preliminarza uchwalonego do Lw. 42.238/18 - preliminarze pig na r. 1918 nastę- pujące pokrycie:</p>
		<p>Por. 1. Place i nastugi:</p> <ul style="list-style-type: none"> Zarządca folwarku 3.000 K. Werkmistrz 2.500 " Polowny i gumienny po 700 K. 1.400 " 6 folnali po 500 K. 3.000 " 2 " w kwierni po 500 K. 1.000 " <p>10.900 K.</p> <p>" 2. Najem robotników po 20 K. na miesiąc 8.000 "</p> <p>" 3. Zakupno maszyn 4.400 "</p> <p>" 4. " karmy dla koni i bydła 8.000 "</p> <p>" 5. Pokrycie murów 2.500 "</p> <p>" 6. Drogi i rowny 500 "</p> <p>" 7. Kultura las 200 "</p> <p>" 8. Ubezpieczenie od gradu 300 "</p> <p>" 9. " budynków od ognia 600 "</p> <p>" 10. Prestacje szkolne 100 "</p> <p>" 11. Podatki rządowe 1.200 "</p> <p style="text-align: right;"><u>Razem 37.000 K.</u></p>
81.504	237.833	
1189.080	1475.637	

Liczba		Poszczegolnienie:	Wniosek na rok 1918.		
rubr.	poz.		rozrachuje	nierozrachuje	razem
			K - o - r - o - n		
VII		<u>Dochođy:</u>			
		<u>I. Zandarmerya:</u>			
	1.	kwaterunkowe zandarmeryi ..	72.224	—	72.224
	2.	noclegowe zandarmeryi	109.861	—	109.861
	3.	Udział Administracji policyjnej mijka kawaterunek zandarmeryi . .	—	—	—
	4.	Dochođ:			
	a.)	z gmachu lwowskiego dla c. k. zandarmeryi (dawnego)	25.872 K.		
	b.)	z gmachu lwowskiego dla c. k. zandarmeryi (dolu dawnego) (krytyka)	11.486 "		
	c.)	z realności dla c. k. Zan- darmeryi w Skatucie	1.000 "		
	d.)	z realności w Przemilociu	—	38.358	38.358
	5.	Dochođ ze sprzedawki roznych sprawozdani	—	—	—
	5a)	Odsetki od kapitałow w pierwotnej wysokosci 100.000 K. pozostalych z oszczednosci lat ubieglych	—	—	—
	6.	Dochođ z ekspozycji na mieszkaniach ponad kompetencyz	20.000	—	20.000
	6a)	Wyniki wyceny w celu zamkniecia in- stytucyj na rok 1913., nie dotyczace ce preliminarza na rok 1918.	—	—	—
	8.	<u>II. Dochođy Funduszu kowar kra- jowych</u>	174.052	—	174.052
	9.	<u>III Zwrot wydatkow szupasonych</u>	15.000	—	15.000
	10.	<u>IV. Dochođy Funduszu policyi kra- jowej</u>	4.379	—	4.379
		<u>V. Strajony Zaklad wchowanowy dla nieletnich w Przemilociu:</u>			
	11.	Subwencya c. k. z Karbu Państwa			
		Do przemieszenia	433.874	—	433.874

Preliminarz na r. 1918.

Wynikłości z r. 1913.	Kwota preliminowana na r. 1914.	Wyjaśnienia:
<i>K-o-r-o-n</i>		
	72.224	
	109.861	
	26.420	
	39.258	
	2.000	
	—	
	17.458	
289.724	—	
175.042	182.393	Wedle specjalnego preliminarza uchwalonego do Lw. 49.438 ¹⁹¹⁸
22.238	16.000	" " " " " " 42.539 ¹⁹¹⁸
15.545	3.779	" " " " " " 49.012 ¹⁹¹⁸
502.599	479.393	

Dochody.

Rubryka VII. - Bezpieczeństwo publ. i koszt kwater.

Liczba		Przebieg:	Wydział na rok 1918.		
rubr.	poz.		wydziałne	nadwydziałne	razem
K o r o n					
VII.		Z przeniesienia	433.874	—	433.874
		na koszt utrzymania kraj. Zakładu wychowawczego dla nieletnich w Przedzielnicy	—	65.000	65.000
12		Dochody folwarku w Przedziel- nicy	39.825	—	39.825
		<u>Suma dochodów</u>	<u>473.699</u>	<u>65.000</u>	<u>538.699</u>

Wyniki na rok 1918.

Wynik r. 1913.	Suma preliminowa na r. 1914	Wyjaśnienia:
K-o-r-o-n		
502.599	479.393	
60.000	65.000	
-	34.825	
562.599	584.218	

[Faint, illegible text at the top of the page, possibly a header or title.]

<i>[Faint header text]</i>	<i>[Faint header text]</i>	<i>[Faint header text]</i>	<i>[Faint header text]</i>	<i>[Faint header text]</i>
<i>[Faint text]</i>	<i>[Faint text]</i>	<i>[Faint text]</i>	<i>[Faint text]</i>	<i>[Faint text]</i>
<i>[Faint text]</i>	<i>[Faint text]</i>	<i>[Faint text]</i>	<i>[Faint text]</i>	<i>[Faint text]</i>
<i>[Faint text]</i>	<i>[Faint text]</i>	<i>[Faint text]</i>	<i>[Faint text]</i>	<i>[Faint text]</i>
<i>[Faint text]</i>	<i>[Faint text]</i>	<i>[Faint text]</i>	<i>[Faint text]</i>	<i>[Faint text]</i>

Preliminarz funduszu krajowego
na rok
1918.

Rubryka VIII.

Komunikacye.

Lw. 47.923/918

Wydatki.

Rubryka VIII. - Komunikacje.

Liczba		Przeznaczenie:	Wniosek na rok 1918.		
			zwyczajne	nadzwyczajne	razem
rubr.	poz.		K-o-r-o-n		
VIII		<u>Komunikacje.</u>			
		<u>Wydatki:</u>			
		<u>I. Na drogi:</u>			
		<u>A. Koszta zarządu. -</u>			
	1	<u>Drożnicy.</u>			
		a.) Łasugi drożników wraz z dodatkami:			
		α.) krajowych 300.000 K.			
		β.) gminnych i powiatowych w zastępstwie Wydziałów powiatowych 600.000	900.000	-	900.000
		b.) Płaców na wynagrodzenia dla drożników zamieszkałych w miastach, zakładach krajowych i klimatycznych, w których drożnicy nie mają pomieszczenia w domkach krajowych	-	-	-
			900.000	-	900.000
	2	<u>Ruczalność.</u>			
		a.) Na nadoborniczkowe objazdy Drog krajowych dla 16 inżynierów okręgowych i 68 konduktorów	-	-	-
		b.) Na pomieszczenie biur okręgowych dla 4 inżynierów w Krakowie i 14 inżynierów okręgowych	-	-	-
		c.) Na przybory kancelaryjne dla 15 inżynierów okręgowych i 68 konduktorów	-	-	-
			-	-	-
		<u>Do przeniesienia</u>	900.000	-	900.000

Preliminarz na rok 1918. -

Wynikłość z r. 1913.	Kwota preliminowa na r. 1914.	Wyjaśnienia:
K-o-r-o-n		
222.389	279.140	
-	-	
		<p>Wydatek niekiedy w kwocie 617.000 K. a ponosi go obywatelstwo przez Wydział krajowy zarządu dróg powiatowych i gminnych w zastępowie powiatów.</p>
4.000	4.000	
226.389	283.140	
67.570	78.910	
7.100	7.600	
3.061	3.616	
77.737	90.126	
304.626	373.266	

Liczba		Poszczególnienie:	Wniosek na rok 1918.		
rubr.	poz.		zwyczajne	nadzwyczajne	razem
			K - o - r - o - n		
VIII		Do przeniesienia	900.000	-	900.000
3		Instrumenty, wory, naczyńca, i przybory rysunkowe. - Naprawa, sprawienie i uzupełnienie.	50.000	-	50.000
4		Koszta Komisyj dla inżynierów konstruktorów i komisji nadzwyczajnych: a.) krajowych 430.000 K. b.) powiatowych, w całości i składowo powiatów 870.000	1,300.000	-	1,300.000
5		Koszta kursu praktycznego dla konstruktorów drogowych	10.000	-	10.000
			2,260.000	-	2,260.000
6		B.) <u>Stowe budowy i rekonstrukcje dróg:</u>			
		a.) Koszta rekonstrukcji dróg:			
		α.) krajowych 7,000.000 K.			
		β.) powiatowych i gminnych, w całości i składowo powiatów 13,000.000	20,000.000	-	20,000.000
		b.) Na budowę mostu na Uszwicy N. 22. na drodze krajowej Kłodzka - Bressko - Nowy Sącz	-	-	-
		c.) Na budowę mostu w Kłikuszowej na drodze krajowej Czorsztyn - Chabówka	-	-	-
		d.) Na budowę mostu na Trześniówce na drodze krajowej Rzeszów - Aisko - Nadbrzezie	-	-	-
		e.) Na budowę mostu N. 9. na Sekowce na drodze krajowej Jorlice - Komieczna	-	-	-
		f.) Na budowę mostu na Dniestrze pod Kubiczem	-	-	-
		Do przeniesienia	20,000.000	-	20,000.000
			2,260.000	-	2,260.000

Preliminarz na rok 1918

Wyjasnienia:

Wzrost nr. 1913.	Kwota preliminowa na r. 1914	
<i>K-o-r-o-n</i>		
304.626	373.266	
14.410	14.590	
42.376	40.470	Wydatek wiekszy z powodu prowadzenia przez Wydział Krajowy zarządu Drog powiatowych i gminnych w zastępstwie powiatów.
3.848	10.000	
365.260	438.326	
10.291	400.000	Wydatek wiekszy z powodu zamieszkania Drog krajowych, powiatowych i gminnych oraz mostów wskutek operacji wojennych. - Wydatki na Drogi powiatowe i gminne pokrywa czasowo Wydział Krajowy w zastępstwie powiatów. -
-	55.000	
-	55.000	
100.000	-	
65.000	-	
-	-	
175.291	510.000	
365.260	438.326	

Liczba		Poszczególnienie	Wniosek na rok 1918.		
rubr.	poz.		zwykajne	niezwykajne	razem
			K - o - r - o - w		
VIII		Z przeniesienia	2260.000	—	2260.000
			20.000.000	—	20.000.000
		g.) Na budowę mostu stalowego na Rabie w Chabówce, na drodze krajowej Górczyca - Chabówka.	—	—	—
		h.) Na budowę dwóch mostów stalowych na Złotej Lipie w Pórnokanicach na drodze krajowej Złotków - Brzeziny	—	—	—
		i.) Na budowę mostu stalowego na Uszowicy na drodze krajowej Stalowa - Brzesko - Nowy Sącz.	—	—	—
		k.) Na budowę mostu stalowego w Jimnicy na drodze krajowej Białystok - Stanisławów.	—	—	—
			20.000.000	—	20.000.000
7		C.) <u>Utrzymanie dróg krajowych.</u>			
		a.) Koszta utrzymania dróg krajowych długości 1.828 kilometrów.	6.500.000	—	6.500.000
		b.) Koszta utrzymania nowych dróg krajowych długości 1.142,4 kilometrów.			
		c.) Koszta utrzymania dróg powiatowych, w całości, w powiatach.	13.500.000	—	13.500.000
			20.000.000	—	20.000.000
8		D.) <u>Lasitki:</u>			
		a.) α.) Na bezwarunkowe lasitki na budowę dróg powiatowych i gminnych.	1.000.000	—	1.000.000
		β.) Na budowę dróg konkurencyjnych. - Subwencja c. b. Rządu.	—	—	—
		b.) Na lasitki na utrzymanie i naprawę dróg powiatowych i gminnych (I i II klasy) w myśl uchwały Wysockiego Sejmu z dnia 11 marca 1907.	1.000.000	—	1.000.000
		Do przeniesienia	2.000.000	—	2.000.000
			42.260.000	—	42.260.000

Preliminarz na rok 1918.

Wynikowość r. 1913.	Kwota preliminowana na r. 1914	Wyjaśnienia:
<i>K-o-r-o-n</i>		
365.260	438.326	
175.291	510.000	
-	-	
-	-	
-	-	
-	-	
-	-	
-	-	
-	-	
175.291	510.000	
1.342.244	1.200.000	Wydatek większy z powodu zwiększonych wydatków na materjały i robociznę - wywodzących ogólną strażniczą z powodu wojny.
1.127.460	910.000	
-	-	Dotyczy to preliminarza z powodu czasowego prowadzenia przez Wydział krajowy zarządu Urzędu w zastępstwie powiatów.
-	-	
-	-	
2.469.709	2.110.000	
-	-	
-	-	
1.889.000	1.800.000	
-	402.000	
-	-	
-	-	
1.000.000	1.000.000	
2.889.000	3.202.000	
3.010.260	3.058.326	

Wydutki.

Rubryka VIII. - Komunikacje.

Liczba		Pozycje:	Wniosek na rok 1918.		
rubr.	poz.		kuruczajne	markowozny	razem
			K - o - r - o - n		
VIII		Z przeniesienia	42,260.000	-	42,260.000
			2,000.000	-	2,000.000
		1.) Subwencya c.k. Rządu na budowę:			
		1.) Drogi gminnej I kl. Kowalowa - Zawadzka	-	-	-
		2.) Drogi gminnej I kl. Juraszów - Riecz - Wpsoły - granica węgierska	-	-	-
		3.) Drogi powiatowej Florynka - Kruczkowski	-	-	-
		4.) Mostu w Żarnowie na Wisłoku	-	-	-
		5.) Na rekonstrukcyę dróg i naprawę szkód elementarnych wyrządzonych przez powoły w powiatach Koszowski i Smietkiewski	-	-	-
9		Na utrzymanie i budowę dojazdów kolejowych	100.000	-	100.000
10		Dotacja dla Jm. Władysława na pożyczki bezprocentowe dla Wydziałów powiatowych na budowę dróg (przez lat 10) i raty po myśli uchwały Wysokiego Sejmiku z dnia 19. października 1908.	100.000	-	100.000
			2,200.000	-	2,200.000
		<u>E. Wydutki na myta:</u>			
11		Koszta utrzymania i budowy punktów mytniczych	11,340	-	11,340
12		Koszta komisyjne i ogłoszenia licytacyjne	4,380	-	4,380
13		Dotacje i ekwiwalenta do własności Jm. Władysława Drogowego	2,120	-	2,120
14		Przerwy z powodu wypadków elementarnych	500	-	500
		Suma wydatków na drogi	44,478,340	-	44,478,340
		<u>II. Na kolije ielaxne:</u>			
15		Instrumenty, przyborow rysunkowe użyty w Sprawy			
		Ata wawre, sprawnienie i utypan			

30) Preliminarna na rok 1918.

Wynik r. 1913	Kwota preliminarna na r. 1914	Wyjasnienia:
Koron		
3.010.260	3.058.326	
2.839.000	3.202.000	
24.000	—	
—	—	
—	—	
41.000	—	
400.000	—	
100.000	100.000	
100.000	100.000	
3.534.000	3.402.000	
11.285	11.340	
4.641	4.330	
848	2.120	
—	500	
10.774	18.340	
6.581.004	6.442.006	

Liczba		Poszczególne:	Wniosek na rok 1918.		
rubr.	poz.		zwyczajne	nadzwyczajne	razem
			F-o-r-o-n		
VIII		mienie	2.400	-	2.400
16		<u>Koszta komisyjne:</u>			
		a.) Na przesyłników i funkcyjnarystów			
		α.) w sprawach Sądowca krajowego 10.000K.			
		β.) zaliczkowo w sprawach Towarzystwa kolejowych 25.000"	35.000	-	35.000
		b.) Na członków krajowej Rady kolejowej	1.500	-	1.500
			36.500	-	36.500
17		<u>Na badania techniczne i komercyjne nowych przystosowanych projektów kolejowych</u>	-	8.000	8.000
18		<u>Koszta zakupu gazet i czasopism technicznych oraz map i planów</u>	1.480	-	1.480
19		<u>Koszta kancelaryjne:</u>			
		Druki, portorya, inseraty, przybory kancelaryjne i t.p.	4.000	-	4.000
20		<u>Wynagrodzenie za roboty akordowe wykonane przez słuchających funkcyjnarystów</u>	6.250	-	6.250
21		<u>Utrzymanie lokalu na biuro:</u>			
		a.) Wynajem na lokal na pomieszczenie Biura kolejowego, jako dziesiątki od kapitału na budowę, zawrotne z Rubr. XIII. dochodów Sądowca krajowego	6.825	-	6.825
		b.) Opas	1.600	-	1.600
			8.425	-	8.425
22		<u>Dotacja dla Sądowca kolejowego na cele budowy kolei</u>			
		Do przemieszczenia	59.055	8.000	67.055

~11~
 Preliminary na rok 1918.

Wyjaśnienia:

Wynik z p. 1913	Kwota preliminowa na r. 1914	
K-o-r-o-n		
2.375	2.400	
82.988	35.000	
331	1.500	
83.319	36.500	
-	8.000	
1.406	1.480	
2.858	4.000	
3.138	6.250	
7.084	6.825	
1.475	1.600	
8.504	8.425	
101.600	67.055	

Wydatki i Dochody

Rubryka VIII. ~ Komunikacje

Liczba		Porozrobnienie:	Wniosek na rok 1918.		
			zwyczajne	nadzwyczajne	razem
rubr.	poz.		K-o-r-o-n		
VIII		Z przeniesienia	59.055	8.000	67.055
		lokalnych ~ X rata po myśli uchwały Wysokiego Sejmu z dnia 10. października 1908. przez lat 75	900.000	-	900.000
		<u>Suma wydatków na koleje</u>	959.055	8.000	967.055
		do tego: <u>Suma wydatków na Progi</u>	44,478.340	-	44,478.340
		<u>Ogółem Suma wydatków</u>	45,437.395	8.000	45,445.395
<u>Dochody:</u>					
1		Czynsz z myt na drogach krajowych	130.000	-	130.000
2		Odsetki zwrotki	-	-	-
3		Grywny za przestępstwa drogowe	-	-	-
4		Subwencje z c. k. Skarbu Państwa na budowę:			
		a.) dróg konkurencyjnych	-	-	-
		b.) drogi gminnej I klasy Kowalowa - Żelazka	-	-	-
		c.) mostu na Dniestrze pod Hali-czem	-	-	-
		d.) drogi gminnej I klasy Juraszów - Rajca - Ujsoły - Granica węgierska	-	-	-
		e.) drogi powiatowej Florynka - Krzyżówka	-	-	-
		f.) mostu na Wisioce pod Żarnowem	-	-	-
		g.) na naprawę szkód elementarnych	-	-	-
		h.) na rekonstrukcję dróg powodzą zniszczonych w powiecie Smietynskim	-	-	-
5		Od stron rozmaitych re spraw drogowych	-	-	-
6		Zwroty od Towarzystw kolejowych:			
		a.) Ryczałt za sprawowanie porządku w zastępotwie Towarzystw			
		<u>Do przeniesienia</u>	130.000	-	130.000

Preliminarz na rok 1918.

Wynikowość z r. 1913.	Kwota preliminowana na r. 1914	Wyjaśnienia:
R-o-r-o-n		
101.600	67.055	
-	900.000	
101.600	967.055	
6.581.034	6.478.666	
6.682.634	7.445.721	
661.637	620.000	
3.474	2.600	
789	500	
289.000	402.000	
24.000	-	
-	-	
-	-	
-	-	
41.000	-	
400.000	-	
-	-	
8.400	4.500	
1.428.305	1.029.600	

Liczba		Porozroczobnienie:	Wniosek na rok 1918.		
rubr.	poz.		zwyrazajne	niawyrazajne	razem
			K-o-r-o-n		
VIII		Z przeniesienia	130.000	—	130.000
		kolejowych 24.025 K.			
		b.) Koszta komisyjne persoc. nalu krajowego Biura ko- lejowego w Sprawach budo- wy i eksploatacyi 25.000 "			
		c.) Wydatki na roboty dko- dowe, wykonywane w kra- jowym Biurze kolejowym . . . 6.250 "	55.275	—	55.275
7		Datek Deklarowany przez wydzial po- wiatowy w Sanoku na wykupno- sprintow pod kolej transwersalną (c.k. państwowa)	—	—	—
8		Z kondyktow powiatowych Dotatkow Procyonnych i Wydzialow powiatowych ze Administracye Drog gminnych i po- wiatowych w zastepstwie powiatow . .	1,500.000	—	1,500.000
9		Spodziewana wprata od c.k. Rządu na naprawę dróg omisszonych wojaz	20,000.000	—	20,000.000
10		Spodziewana subwencya c.k. Rządu na utrzymanie Drog: a.) krajowych 2,000.000 K. b.) powiatowych gmin- nych i miejskich 7,000.000 "	9,000.000	—	9,000.000
Suma dochodow			30,685.275	—	30,685.275

Preliminarz na rok 1918.

Wynikłość r. 1913	Kwota preliminowana na r. 1914	Wyjaśnienia:
<i>K-o-r-o-n</i>		
1,428.305	1,029.600	<p style="text-align: center;"><i>Wyszczególnienie</i></p> <p style="text-align: center;"><i>na rok</i></p> <p style="text-align: center;"><i>1918</i></p>
103.574	55.275	
3.184	1.592	
-	-	<i>Rubryka II</i>
-	-	<p>Preliminuje się dochód j. o., gdyż Wydział krajowy wdrożył starania u c. k. Rządu o pokrycie szkód spowodowanych operacjami wojennymi na drogach i mostach. —</p>
-	-	<i>melioracje</i>
-	-	<p>Preliminuje się dochód j. o., gdyż Wydział krajowy począł starania, by c. k. Rząd przyszedł z wydatkami pomocą przy pokryciu nadzwyczajnych kosztów wynikłych z podwyższeniem cen materiałów i robocizny skutkiem wojny. —</p>
1,535.063	1,086.467	

<p style="text-align: center;">[Faint Title]</p>	<p>[Faint Column Header 1]</p>	<p>[Faint Column Header 2]</p>
<p>[Faint Text]</p>	<p>[Faint Text]</p>	<p>[Faint Text]</p>
<p>[Faint Text]</p>	<p>[Faint Text]</p>	<p>[Faint Text]</p>
<p>[Faint Text]</p>	<p>[Faint Text]</p>	<p>[Faint Text]</p>

Preliminarz funduszu krajowego
na rok
1918.

Rubryka IX.

Budowy wodne
i melioracje.

Wydatki.

Rubryka IX. Budowy wodne i melioracje.

Liczba		Poszczególnienie	Wniosek na rok 1918.		
			zwyczajne	nadzwyczajne	razem
		K - D - R - D - W			
IX.		Budowy wodne i melioracje Wydatki.			
		A.) Studya przygotowawcze.			
	1.	Sparowanie, uzupełnienie i naprawa przyrządów geodetycznych, oraz zakupno wzorców i potrzeb ryunkowych	14.000	-	14.000
	2.	Na utrzymanie kursu praktycznego dozorców drenarskich	11.000	-	11.000
	3.	Zasitek krajowy dla galic. oddziału państwowego biura hydrograficznego	16.000	-	16.000
	4.	Na zdjecia i projekty: a) dla publicznych robót melioracyjnych (w myśl uchwały sejmowej z dnia 27. września 1892. r.) 10.000 K.			
		b) dla melioracji prywatnych (w myśl uchwały sejmowej z dnia 6. kwietnia 1892.) 70.000 "			
		c) dla urzyskania sił wodnych 5.000 "	85.000	-	85.000
	5.	Na publikacje wykonanych robót melioracyjnych	5.000	-	5.000
	6.	Koszta konserwacji: a) z powodu inspekcji robót przez ch. Szeged. prowadzonych (potoków górskich i kanałów) 2.000 K.			
		b) z powodu konserwacji publicznych robót melioracyjnych 20.000 "	22.000	-	22.000
		Suma działu A.	153.000	-	153.000
		B.) Wykonanie budowli wodnych.			
	7.	12 1/2 % datok kraj. na pokrycie rat annuitetowych 4% pożyczki, umarzanej w 90 latach, mającej się emitować przez państwo, na budowę kanałów sptawnych w sumie około 8.534.900 K. (po kursie 86%), w myśl ustawy z d. 2. marca 1904. Dz. W. kraj. Nr 36, celem otrzymania gotówki 7.340.000 K.	38.116	-	38.116
		Do przeniesienia	38.116	-	38.116

Preliminarz na rok 1918.

Wyjaśnienia.

Wynikłości z roku 1913.	Kwota preliminowa na rok 1914.	
K - P - n - P - W		
8.926	14.000	
11.000	11.000	Preliminuje się jak na rok 1914.
16.000	16.000	
		ad 4. a) Preliminuje się mniej.
		ad 4. b) i c) Preliminuje się jak na rok 1914.
136.026	95.000	
5.000	5.000	Preliminuje się jak na rok 1914.
11.321	14.000	ad 6. b) Preliminuje się z uwagi na wzrost kosztów konserwacji.
38.073	155.000	
21.981	143.932	Wyjaśnienie w sprawozdaniu o budowie dróg wodnych.
21.981	143.932	

Wydatki.

Rubryka IX. Budowy wodne i melioracje.

Liczba		Poszczególne	Wniosek na rok 1918.		
rubryki	pozycji		zwyczajne	nadzwy- czajne	razem
			zł - p - r - o - w		
IX.		Z przeniesienia	38.116	-	38.116
8.		XII. rata (XV. i XVI. annuitetowa) na umorzenie pożyczki 7,000.000 zł, zarequisitionowanej na pokrycie 40% datku kraju do kosztów regulacji rzek kanatowych (w myśl ustawy z dnia 22. stycznia 1904. Dz. w. kraj. № 23.) . .	537.172	-	537.172
9.		VIII. rata annuitetowa na umorzenie pożyczki 3,000.000 zł. na pokrycie 40% datku kraju do kosztów uzupełnienia regulacji rzek kanatowych (w myśl ustawy z 9. maja 1907. Dz. w. kraj. № 54.)	142.390	-	142.390
10.		Na umorzenie 2 pożyczek, mających się osiągnąć w 4% obligacjach kominunalnych Banku krajowego imiennej wartości 4,031.000 zł, umarzalnych w 57. latach po kursie dziennym 78.5% wraz z wpisowem 1/4% i kosztami konfekcji 1/100 dla uzyskania gotówki 4,666.667 zł. na regulację rzek kanatowych w II. okresie budowy . . .	91.665	-	91.665
10.a)		40% datku kraju do kosztów regulacji rzek kanatowych w II. okresie budowy, II. rata	3,313.366	-	3,313.366
11.		XI. rata annuitetowa na umorzenie pożyczki 6,150.000 zł, zarequisitionowanej na pokrycie datku kraju do kosztów systematycznej regulacji rzek karpackich (w myśl ustawy z dnia 25. stycznia 1905. Dz. w. kraj. № 22.)	357.560	-	357.560
		Do przeniesienia	4,480.269	-	4,480.269

Preliminarz na rok 1918.

Wynikłość z roku 1913.	Kwota preliminarzowa na rok 1914.	Wyjaśnienia:
K - P - r - P - W		
21.981	143.932	
259.712	330.225	<p>Wedle szczegółowego preliminarza potrzeba na rok 1918:</p> <p>a) XIX, XX, XXI, XXII, XXIII, XXIV, XXV, XXVI. rata 275.000 K.</p> <p>b) 4% odsetki 251.994 "</p> <p>c) 2% podatek rentowy od kuponów 5.039 "</p> <p>d) 100% dodatek wojenny do podatku rentowego 5.039 "</p> <p>e) koszty administracji 100 "</p> <hr/> <p>537.172 K.</p>
147.300	142.390	<p>Preliminuje się na rok 1918. dwie półroczne raty amortysetów od pożyczek zabezpieczonych w Banku Krajowym w kwocie 2.900.000 K.-</p>
71.617	34.157	<p>Preliminuje się półroczną ratę na umorzenie dwóch pożyczek nom. wart. 4.037.000 K. 91.665 K.</p>
1.402.988	830.667	<p>Preliminuje się na rok 1918. II. ratę 40% datku krajni do kosztów regulacji rzek kanatowych w wysokości kosztów, zatwierdzonych na rok 1918/19 przez Komisję regulacji rzek.-</p>
167.942	216.568	<p>Wedle preliminarza szczegółowego potrzeba na rok 1918:</p> <p>a) XIX, XX, XXI, XXII, XXIII, XXIV, XXV, XXVI. rata 241.400 K.</p> <p>b) 4% odsetki 111.596 "</p> <p>c) 2% podatek rentowy od kuponów 2.232 "</p> <p>d) 100% dodatek wojenny do podatku rentowego 2.232 "</p> <p>e) koszty administracji 100 "</p>
2.071.540	1.697.939	<p>Razem 357.560 K.</p>

Wydatki.

Rubryka IX. Budowy wodne i melioracje.

Liczba		Poszczególne	Wniosek na rok 1918.		
rubryki	pozycji		zwyczajne	nadzwyczajne	razem
			K - P - R - D - W		
IX.		Z przeniesienia	4,480.269	-	4,480.269
12.		Na systematyczną regulację rzek karpackich (wydatki pod poz. a) 1., b) i c) pokryte pożyczką, wstarcia się do dochodów pod poz. 4):			
		a) na regulację górnego Dniestru z dopływami XVIII. rata (z 21. lecia):			
		1. datki kraju 223.429 K.			
		2. " państwa 335.143 " 558.572 K.			
		b) na regulację Soty XVIII. rata (ostatnia z 16. lecia) 111.378 "			
		c) na regulację Somnicy, XVIII. rata (z 20. lecia) 115.001 "			
		d) 12 1/2% datki kraju do kosztów urzędowania regulacji Prutu pod Siatymem III. rata (z 4. lecia) 15.937 "			
		e) na regulację Prutu poniżej Kotołny 12 1/2% datki kraju II. rata (z 2. lecia) 15.625 "			
		f) na częściową regulację Prutu pod Wolezkościami: 12 1/2% datki kraju II. rata (z 2. lecia) 17.063 "			
		g) Prut pod Pererowem 13.125 "			
		h) Prut pod Kartowem I. rata z 2. lecia 6.250 "			
		i) Prut pod Oskenińcami 18.125 "			
		k) Prut pod Kotołny 2.846 "			
		l) Czeremox pod Kobiódka 14.400 "			
		m) Czeremox pod Rybnem 30.800 "			
		n) Dniesta między Korwałowem a Żurawem 80.000 "	999.122	-	999.122
13.		Na popieranie przedsięwzięcia melioracyjnych (na zasadzie ustawy z dnia 30. czerwca 1884. Dz. p.p. Nr 116):			
		a) na regulację potoku Sotowy i Kokołny II. rata - K.			
		b) na obywatowanie Wisty od Niepotomic do ujścia Raby, III. rata (z 15. lecia):			
		Dó przeniesienia	5,479.391	-	5,479.391

Preliminarz na rok 1918.

Wynikłość z roku 1913.	Kwota preliminarzowa na rok 1914.	Wyjaśnienia:
K - D - r - D - W		
2,071.540	1,697.939	<p>do poz. 12. a), b), c) - w myśl obowiązujących ustaw.</p>
920.104	905.092	<p>Do poz. 12. d) do n) preliminarz się na podstawie szeregowych projektów udzielonych przez c.k. Namiestnictwo. -</p>
2,991.644	2,603.031	

Wydatki.

Rubryka IX. Budowy wodne i melioracje

Liczba		Poszczególne	Wnioszek na rok 1918		
rubryki	pozycji		zwyczajne	nadzwyczajne	razem
			z - o	- z - o	- w
IX.		Ł przenieżenia .	5,479.391	-	5,479.391
13.	b)	1. datki kraju . 92.832 zł. 2. " państwa . 92.832 " 3. datki konku- rencyjne . . . 46.416 " 232.080 zł.			
	c)	na obwałowanie Wisły od ujścia Raby do Woli rozowskiej III. rata (2 20-letnia): 1. datki kraju . . 90.000 zł. 2. " państwa . 90.000 " 3. datki konku- rencyjne . . . 45.000 " 225.000 "			
	d)	na regulację potoku Bło- tni z dopływami, XI. rata (z 44-letnia): 1. datki kraju . . 36.800 zł. 2. " państwa . . 27.600 " 3. datki konku- rencyjne . . . 27.600 " 92.000 "			
	e)	na kolmataż bagien nadwiślańskich, VI. rata (z 19-letnia): 1. datki kraju . . 80.000 zł. 2. " państwa 80.000 " 3. datki konku- rencyjne . . . 40.000 " 200.000 "			
	f)	na regulację rzeki Wę- rowskiej z dopływami, X. rata (z 12-letnia): 1. datki kraju . . 81.600 zł. 2. " państwa . . 81.600 " 3. datki konku- rencyjne . . . 40.800 " 204.000 "			
	g)	na regulację górnej Trze- śniówki z dopływami, X. rata (z 10-letnia): 1. datki kraju . . 70.000 zł. 2. " państwa . 70.000 " 3. datki konkurencji: 60.000 " 200.000 "			
		Do przenieżenia . . . 1,153.080 zł.	5,479.391	-	5,479.391

Preliminarz na rok 1918.

Województwo

Wynikłość z roku 1918.	Kwota preliminowana na rok 1914.	Wyjaśnienia:
K - P - R - P - N		
2,991.644	2,603.031	<p>W myśl obowiązujących specjalnych ustaw melioracyjnych. -</p>
2,991.644	2,603.031	

Wydatki

Kubryka IX. Budowy wodnej i melioracyjnej.

Liczba		Poszczególne	Wniosek na rok 1918.			
subtytuł	pozycja		wyrazajne	nadruy- wajne	razem	
			K - 0 - 2 - 0 - 0			
IX.		Z przeniesienia	1,153.080K.	5,479.391	-	5,479.391
13.		h) na regulację Potłwi z doptywaniami IX. rata (z 14-letnia):				
		1. datki kraju	179.512K.			
		2. " z państwa - stowego fun- duszu melio- racyjnego	179.512 "			
		3. datki z państwa - stowego wota- cji wodnej	44.878 "			
		4. datki konku- rencyjne	44.878 "	448.780 "		
		i) na podwyższenie prze- go wale nadwiślańskie- go między Podgórzem a Niepotomicami, IX. rata (z 10-letnia):				
		1. datki kraju	45.000K.			
		2. " państwa	45.000 "			
		3. datki konku- rencyjne	10.000 "	100.000 "		
		k) na urzędzenie regu- lacji Wistoka i Piel- nicy, VIII. rata (z 8- letnia):				
		1. datki kraju	48.750K.			
		2. " państwa	48.750 "	97.500 "		
		l) na regulację Raty z do- ptywaniami VIII. rata (z 25-letnia):				
		1. datki kraju	121.600K.			
		2. " państwa	121.600 "			
		3. datki konku- rencyjne	60.800 "	304.000 "		
		m) na regulację Tyśmien- nicy z doptywaniami i półoku Żelnianki, VIII. rata (z 20-letnia):				
		Do przeniesienia	2,103.360K.	5,479.391	-	5,479.391

Preliminarz na rok 1918.

Wynik osł. z roku 1913.	Suma prelimin. wzrost na rok 1914.	Wyjasnienia:
K - P - r - P - W		
2,991.644	2,603.031	<p style="text-align: center;"><i>Wyjasnienia:</i></p> <p><i>[Faint, illegible handwritten text follows in this section]</i></p>
2,991.644	2,603.031	

Wydutki.

Rubryka IX. Budowy wodne i melioracje.

Liczba		Poszczególne	Wniosek na rok 1918.		
rubryki	porządku		wycrajne	nadzwyczajne	razem
			K - 0 - 2 - 0 - 0		
IX.		Z przeniesienia . . . 2,103.360 K.	5,479.391	-	5,479.391
13.	m)	1. datki kraju 135.880 K. 2. " państwa 135.880 " 3. datki konkurencyjne . . . 56.240 " 328.000 "			
	n)	na regulacyz Błotuski z dofinansowaniem, VII. rata (z 11-letnia): 1. datki kraju 40.800 K. 2. " państwa 40.800 " 3. datki konkurencyjne . . . 20.400 " 102.000 "			
	o)	na regulacyz Rurawy z dofinansowaniem, VII. rata (z 18-letnia): 1. datki kraju . . . 90.000 K. 2. " państwa 90.000 " 3. " powiatu Kraków 11.250 " 4. " powiatu Chrzanów 8.750 " 200.000 "			
	p)	na regulacyz potoku Macochy, VII. rata (z 11-letnia): 1. datki kraju 42.400 K. 2. " państwa 42.400 " 3. datki konkurencyjne . . . 21.200 " 106.000 "			
	r)	na regulacyz potoku Siwki od jez. w Hutyrdzie do Katusza, VII. rata (z 7-letnia): 1. 30% datki kraj. . . . 60.000 K. 2. 50% datki państwowego funduszu melioracyjnego . . . 100.000 " 3. 20% datki salin państwowych . . . 40.000 " 200.000 "			
		Do przeniesienia . . . 3,039.360 K.	5,479.391	-	5,479.391

Preliminarz na rok 1918.

Wykresłość z roku 1913.	Kwota preliminowana na rok 1914.	Wyjaśnienia:
K - D - R - D - W		
2,991.644	2,603.031	<p><i>[Faint, illegible handwritten text in the explanation column]</i></p>
2,991.644	2,603.031	

Wydatki.

Rubryka IX. Budowy wodne i melioracje.

Liczba		Poszczególne	Wniosek na rok 1918.			
rubryki	pozycji		zwykajne	nadzwyczajne	razem	
			K - 0 - 2 - 0 - 0			
IX.		Z przeniesienia	3 039.360 K	5,479.391	-	5,479.391
13.	s)	na regulacyę Kłodki- cy, VI. rata (z 18- cia):				
		1. datki kraju	38.889 K.			
		2. " państwa	38.889 "			
		3. datki konku- rencyjne	19.444 "	97.222 "		
	t)	na regulacyę Łotki, VI. rata (z 20- lecia):				
		1. datki kraju	120.000 K.			
		2. " państwa	120.000 "			
		3. datki konku- rencyjne	60.000 "	300.000 "		
	u)	na obwatowanie lewego brzeżu Wisły od ujścia Przemysły do Białej, III. rata (z 20- lecia):				
		1. 50% datki kra- ju	225.000 K.			
		2. 50% datki państwa	225.000 "	450.000 "		
	v)	na obwatowanie prawego brzeżu Wisły od ujścia Przemysły do Bodzowa, III. rata (z 20- lecia):				
		1. 50% datki kraju	280.000 K.			
		2. 50% datki państwa	280.000 "	560.000 "		
	w)	na obwatowanie prawe- go brzeżu Wisły od ujścia Dąbkówki do ujścia Przemysły, IV. ra- ta (z 5- lecia):				
		datki kraju		116.000 "		
	z)	na podwyższenie wałów rzeki Łęgu od mostu kolejowego w Zaleska- nach do Krawców				
		Dł. przeniesienia	4,562.582 K	5,479.391	-	5,479.391

Preliminarij na rok 1918.

Wynikłości z roku 1913.	Kwota prelimino- wana na rok 1914.	Wyjaśnienia:	
K - O - N - P - W			
2,991.644	2,603.031		
2,991.644	2,603.031		

Wydatki.

Rubryka IX. Budowy wodnej i melioracyjnej.

Liczba		Poszczególności	Wniosek na rok 1918.			
rubryka	paragraf		zwyczajne	nadzwyczajne	rarene	
			K - 0 - 2 - 0 - 0			
IX.		Przebieżenie . . .	4,562.582 K.	5,479.391	—	5,479.391
	13	z) (w powiecie Ternobreskim) II. rata (z 12-letnia):				
		1. datki kraju . . .	50.000 K.			
		2. " państwa . . .	50.000 "	100.000 "		
		aa) na uzupełnienie regulacji Bugu IX. rata (z 18-letnia):				
		1. 40% datki kraju . . .	56.089 K.			
		2. 30% datki państwowego funduszu melioracyjnego . . .	42.067 "			
		3. 30% datki państwowej dotacji wodnej . . .	42.066 "	140.222 "		
		bb) na zabudowanie potoków: Nawieśnica, Porukiewka, Czerna, Bystra i Jaszczerówka z dopływem Jamnik, III. rata (z 6-letnia):				
		1. 30% datki kraju . . .	16.530 K.			
		2. 70% datki państwa . . .	38.570 "	55.100 "		
		cc) na regulację potoku Biały Stok, II. rata (z 10-letnia):				
		1. datki kraju . . .	78.800 K.			
		2. " państwa . . .	78.800 "			
		3. datki konkurencyjne . . .	39.400 "	197.000 "		
		dd) na budowę kamatu ulgi od Wójciszki do potoku Kucieliny, II. rata (z 3-letnia):				
		1. datki kraju . . .	34.120 K.			
		2. " państwa . . .	34.120 "	68.240 "		
		Do przebieżenie . . .	5,123.144 K.	5,479.391	—	5,479.391

Wydatki.

Rubryka IX. Budowy wodne i melioracje.

Liczba		Poszczególności	Wniosek na rok 1918.			
rubryki	pozycje		wyeraju	nadwyż- czajnie	razem	
			K -	o -	r -	o -
IX.		Z przeniesienia	5,123.144 K.	5,479.391	-	5,479.391
13.		ee) na uzupełnienie zabudo- wania potoku Krzemion- ki z dopływami, II. rata				
		1. 30% datok kraju	25.620 K.			
		2. 70% datok państwa	59.780 "	85.400 "		
		ff) na regulację rzeki Bugu od ujścia Kraty do grani- cy państwa, IV. rata (z 13-letnia):				
		1. datok kraju	56.615 K.			
		2. " państw. dotacji wodnej	56.615 "			
		3. datok państw. fund. melior.	28.308 "	141.538 "		
		gg) na regulację rzeki Ja- siołki z dopływami, IV. rata (z 15-letnia):				
		1. datok kraju	82.667 K.			
		2. " państw. dotacji wodnej	82.667 "			
		3. datok państw. fund. melior.	41.333 "	206.667 "		
		hh) na zabudowanie potoku Luszyca, II. rata (z 5-letnia)				
		ii) na zabudowanie potoku Jasienicy, II. rata (ostatnia)				
		kk) na budowę kanału na- wodniającego od Legu do potoków Kłewiec i Łupa- wa, II. rata (z 4-letnia):				
		1. 30% datok kraju	38.400 K.			
		2. 30% " państw.	38.400 "			
		3. 40% " konku- rencyjny	57.200 "	128.000 "		
		Do przeniesienia	5,684.749 K.	5,479.391	-	5,479.391

Preliminarz na rok 1918.

Wykresy z roku 1913.	Kwota prelimino- wana na rok 1914.	Wyjasnienia.
K - 0 - 2 - 0 - u		
2,991.644	2,603.031	
2,991.644	2,603.031	

Wydatki.

Rubryka IX. Budowy wodne i melioracje.

Liczba		Poszczególności	Wniosek na rok 1918.			
rubryki	pozycji		ogólnie	na budowy	razem	
			K - P - R - P - W			
IX.		Z przeniesienia	5,689,749 zł.	5,479,391	-	5,479,391
13.	ll)	na regulację potoków Bobrowski i Lichawski, II. rata (2 10-letnia):				
		1. datki kraju 40%	63,333 zł.			
		2. " państwa 40%	63,333 "			
		3. " komitatu- cyjny 20%	31,667 "			158,333 "
		na zabudowanie potoków górskich w powiatach olchowskiej i samoskiej, II. rata (ostatnia)	-			0
	nn)	na zabudowanie potoków Ostry w pow. Popczuckim, II. rata (ostatnia)	-			0
	oo)	na obwałowanie Dunajca w dolinie Żukliżyńskiej, II. rata (z 18-letnia):				
		1. 40% datki kraju	108,000 zł.			
		2. 50% datki państwa	135,000 "			
		3. 10% datki komitatu- cyjny	27,000 "			270,000 "
	pp)	na regulację potoków Kontok w Samosie, II. rata (z 5-letnia):				
		1. 33 1/3% datki kraj	38,040 zł.			
		2. 33 1/3% datki państwa	38,040 "			
		3. 33 1/3% datki gminy	38,040 "			114,120 "
	rr)	na zabudowanie potoków górskich w powiatach Raty i na regulację górnego biegu Raty I. rata (z 12-letnia)	-			0
		Doprzeniesienia	6,229,202 zł.	5,479,391	-	5,479,391

Preliminarz na rok 1918.

Wynikłości z roku 1913.	Kwota prelimino- wana na rok 1914.	Wyjasnienia:
K - P - R - S - W	K - P - R - S - W	
2,991.644	2,603.031	<p style="text-align: center;"><i>Wyjasnienia:</i></p> <p><i>[Faint handwritten text, mostly illegible]</i></p>
2,991.644	2,603.031	

Wydatki.

Rubryka IX. Budowy wodne i melioracje.

Liczba		Poszczególności	Wniosek na rok 1918.		
ubojki	proszki		wyrazajac	nadzwyczajne	razem
			z - o - n - o - w		
IX.		Z przeniesienia . . . 6,227,202 zł.	5,479,391	-	5,479,391
13.	ss)	na zabudowanie potoku Skajkowskiego (w Kroszynie nad Dunajcem) jednorazowo	-	"	
	tt)	na zabudowanie potoku Lukowica (por. Limanowa) I. rata (25-letnia)	-	"	
	uu)	na uzupełnienie zabudowania potoków górskich w dorzeczu Skawy, II. rata (ostatnia)	-	"	
	vv)	uzupełnienie zabudowania potoku Dylazjówki jednorazowo: 1. datek kraju 13,750 zł. 2. " państwa 13,750 " 27,500 "			
	ww)	naprawa zabudowania potoków górskich w dorzeczu Dniestrze, jednorazowo: 1. datek kraju . . 20,000 zł. 2. " państwa 20,000 " 40,000 "	6,294,702	-	6,294,702
		Z przeniesienia	11,774,093	-	11,774,093

Preliminarz na rok 1918.

Wyniktość z roku 1913.	Kwota preliminarzowa na rok 1914.	Wyjasnienia:
K - P - r - P - w		
2,991.644	2,603.031	
5,780.330	5,992.364	<p>W myśl obowiązujących ustaw krajowych na popiera- nie publicznych przedsięwzięć melioracyjnych preliminuje się na rok 1918 brutto . . . 6,294.702 K. w porównaniu z r. 1914. 5,992.364 " więcej P 302.338 K.</p> <p>a mianowicie:</p> <p><u>więcej na:</u></p> <p>budowę kanału ulgi od Wojnicza do Kiszliny 68.240 K</p> <p>" " narodniaj. z Lęgu do Kłewca i Lupawy 128.000 "</p> <p>regulacyę Bobroŕki i Lichawki 158.333 "</p> <p>obratowanie Dunajca w dolinie Zakliczynskiej 270.000 "</p> <p>regulacyę potoku Montok w Tarnowie 114.120 "</p> <p>uzupełnienie zabudowania potoku Dyłaŕgówki 27.500 "</p> <p>na naprawę zabudowań potoków górskich w dorzeczu Dniestru 40.000 "</p> <p style="text-align: right;">razem 806.193 K</p>
8,771.974	8,595.395	do przeniesienia 806.193 K.

Wydatki.

Rubryka IX. Budowy wodne i melioracje.

Lp. rubryki		Poszczególne	Wniosek na rok 1918.		
rubryki	nowe		zwyczajne	nadzwyczajne	rarene
			K - P	- r - P	- W
IX.		Ł przeniesienia . . .	11,774.093	-	11,774.093
14.		Na konserwację publicznych robót melioracyjnych:			
		a) regulacji Trześniówki:			
		1. datok kraju . . . 7.500 zł.			
		2. " konkurencyjny . . . 7.500 " 15.000 zł.			
		b) regulacji Legwi:			
		1. datok kraju . . . 10.000 zł.			
		2. " konkurencyjny . . . 10.000 " 20.000 "			
		c) regulacji Przegnojówki:			
		1. datok kraju . . . 7.000 zł.			
		2. " konkurencyjny . . . 7.000 " 14.000 "			
		d) regulacji Kremenicy:			
		1. datok kraju . . . 11.500 zł.			
		2. " konkurencyjny . . . 11.500 " 23.000 "			
		Do przeniesienia . . . 72.000 zł.	11,774.093	-	11,774.093

Preliminarz na rok 1918.

Wynikłość z roku 1913.	Kwota preliminarzowa na rok 1914.	Wyjasnienia
K - D - r - D - W		
8,771.974	8,595.395	<p style="text-align: right;">z przeniesienia . . . 806.193 K.</p> <p><u>mniej na:</u></p> <p>umorzenie 4% pożyczki 150.000K... 18.255 K.</p> <p>podwyższenie lewego wiatru nad-wiślańskiego od ujścia Białychy do granicy państwa . . . 100.000 "</p> <p>osuszenie bagien rzecznych . . . 92.000 "</p> <p>zabudowanie potoków Sudot i Gródek . . . 61.250 "</p> <p>zabudowanie potoku Droho-bycki . . . 66.500 "</p> <p>zabudowanie potoku Dylągórki . . . 39.250 "</p> <p>zabudowanie potoku Wielkiel-nianki . . . 55.800 "</p> <p>zabudowanie potoku Żukotyńiec 70.800 " 503.855 "</p> <hr/> <p style="text-align: right;">więcej j.w. 302.338 K.</p> <p>Tytułem dochodów preliminarzuje się na publiczne przedsiębiorstwa melioracyjne brutto . . . 3,617.675 K.</p> <p>w porównaniu z wydatkami brutto . . . 6,294.702 "</p> <hr/> <p style="text-align: right;">wydatek netto . . . 2,677.027 K.</p> <p>a gdy na rok 1914. preliminarzowano w tej parycji netto . . . 2,570.669 "</p> <hr/> <p style="text-align: right;">wydatek netto większy o 106.358 K.</p>
8,771.974	8,595.395	

Wydatki.

Rubryka IX. Budowy wodociągów i melioracje.

Liczba		Poszczególne	Wniosek na rok 1918.			
rubryka	pozycji		rozwiązanie	nadwyżka krajowa	razem	
			K - 0 - 2 - 0 - 0			
IX.		Do przeniesienia	72.000 K.	11,774.093	-	11,774.093
14.		e) regulacji Górnjej Lipy (sekuji górnej):				
		1. datok kraju	7.000 K.			
		2. " konku-rencyjny	7.000 "	14.000 "		
		f) regulacji Dolej Lipy:				
		1. datok kraju	20.000 K.			
		2. " konku-rencyjny	20.000 "	40.000 "		
		g) regulacji potoku Dunajca:				
		1. datok kraju	3.000 K.			
		2. " konku-rencyjny	3.000 "	6.000 "		
		h) obwatowania Wistyi i Sanu w powiecie tarnobreskim:				
		1. datok kraju	16.800 K.			
		2. " powiatu	16.800 "	33.600 "		
		i) obwatowanie lewego brze-gu Dunajca od mostu kolejowego w Bogumilowicach do Biskupic radlowskich:				
		1. datok kraju	6.500 K.			
		2. " konku-rencyjny	6.500 "	13.000 "		
		k) obwatowania lewego brze-gu Dunajca od ujścia Wychłowki do mostu kolejowego w Bogumilowicach:				
		1. datok kraju	12.000 K.			
		2. " konku-rencyjny	12.000 "	24.000 "		
		l) obwatowania Wistyi i Wistoki w pow. Mieleckim:				
		1. datok kraju	15.000 K.			
		2. " powiatu	15.000 "	30.000 "		
		Do przeniesienia	232.600 K.	11,774.093	-	11,774.093

Preliminarz na rok 1918.

Mniejszość z roku 1913.	Kwota prelimino- wana na rok 1914	Wyjaśnienia:
K - D - r - D - n		
8,771.974	8,595.395	
8,771.974	8,595.395	

Wydatki.

Rubryka IX. Budowy wodne i melioracje.

Liczba		Poszczególne	Wniosek na rok 1918.		
rubryki	korekty		zwykrajne	nadzwyczajne	razem
			K -	D -	K - D -
IX.		Z prawnos. 232.600 K.	11,774.093	-	11,774.093
14.		m) regulacji Białej i ob- datowania prawego brze- gu Dymajca: 1. datok kraju... 56.466 K. 2. " państwa. 56.466 " 112.932 "			
		n) regulacji Nowego Brnia z dopływami: 1. datok kraju... 25.000 K. 2. " konhu- rencyjnyj... 25.000 " 50.000 "			
		o) regulacji Kisieliny: 1. datok kraju... 9.500 K. 2. " spółek wodnych: a) sekcji górnej... } 9.500 " b) " dolnej } 9.500 " 19.000 "			
		p) regulacji potoku Pustej (Radostawki): 1. datok kraju... 16.000 K. 2. " spółki wodnej... 16.000 " 32.000 "			
		r) zabudowani potoków gór- skich w dorzeczu Dmestru: 1. datok kraju... 20.325 K. 2. " państwa. 20.325 " 40.650 "			
		s) regulacji środkowej sek- cji Grutej Lipy: 1. datok kraju... 5.100 K. 2. " spółki wodnej... 5.100 " 10.200 "			
		t) obwatowania Wisty w po- wiece dąbrowskim: 1. datok kraju... 24.000 K. 2. " powiatu. 24.000 " 48.000 "	545.382	-	545.382
		Zo przeniesienia...	12,319.475	-	12,319.475

Preliminarz na rok 1918.

Wynikłość z roku 1913.	Kwota preliminarzana na rok 1914.	Wyjaśnienia:
K - P - L - D - W		
8,771.974	8,595.395	
122.782	201.266	<p>Preliminuje się na rok 1918. więcej o... 344.116 zł. z powodu zwiększonych kosztów wykonywania robót.</p>
8,894.756	8,796.661	

Wydatki.

Rubryka IX. Budowy wodne i melioracje.

Liczba		Poszczególne	Wniosek na rok 1918.		
rubryka	pozycji		zwykajnie	nadzwyczajnie	razem
			K -	z -	w
IX.		Z przewiesienia	12,319.475	-	12,319.475
15.		Na popieranie mniejszych robót melioracyjnych (w myśl uchwały sejmowej z dnia 26. listopada, 1889):			
		a) na konserwację osuszenia bagien Cieskich (do r. 1925):			
		1. zasilek kraju . . . 5.000zł.			
		2. " państwa 5.000 " 10.000zł.			
		b) na drenowanie gruntów włościańskich, połowa XV. raty (z 20-letnia):			
		1. zasilek kraju 33.334zł.			
		2. " państwa 33.333 "			
		3. datki konkurencyjne . . . 33.333 " 100.000 "			
		c) na osuszenie gruntów włościańskich w Nizowym Siolu (powiat Cieszanów) V. rata (z 5-letnia):			
		1. zasilek kraju 11.200zł.			
		2. " państwa 11.200 "			
		3. datki konkurencyjne . . . 11.200 " 33.600 "			
		d) na budowę wodociągu w Buczaku, II. rata (ostatnia):			
		1. 30% zasilek kraju . . . 32.550zł.			
		2. 30% zasilek państwa . . . 32.550 "			
		3. 40% datki konkurencyjne . . . 43.400 " 108.500 "			
		e) na wykonanie rowów osuszających w gminie Nadwórca Dolna (powiat Mielec) II. rata z 2-letnia:			
		Dł przewiesienia 252.100zł.	12,319.475	-	12,319.475

Preliminarz na rok 1918.

Wynikłości z roku 1913	Kwota prelimino- wana na rok 1914.	Wyjaśnienia:	
K - P - A - P - W			
8,894.756	8,796.661		
8,894.756	8,796.661		

Wydatki

Rubryka IX. Budowy wodnej i melioracyj.

Liczba		Poszczególności	Wniosek na rok 1918		
rubryki	krajów		wyrażone	nadru- żajne	waxem
			zł - p - r - o - w		
IX.		<i>Zpewniczenia</i> 252.100 zł.	12, 3 19.475	-	12, 3 19.475
	15	1. datok kraju 10.667 zł. 2. " państwa 10.667 " 3. datki konku- rencyjne 10.666 " 32.000 "			
		f) na osuszenie 1000 mor- gów gruntów włościań- skich w Potonicach II. rata (z 3-letnia): 1. datok kraju 5.334 zł. 2. " państwa 5.334 " 3. " konku- rencyjne 5.334 " 15.002 "			
		g) na osuszenie gruntów gminnych i włościań- skich w Górkach Otatorzy i Woli Ot- toskiej, II. rata (z 2- letnia): 1. datok kraju 9.180 zł. 2. " państwa 9.180 " 3. datki konku- rencyjne 9.180 " 27.540 "			
		h) na regulację potoku Półna w Sulistrowy (jednorazowo) na do- konczenie: 1. datok kraju 9.750 zł. 2. " państwa 9.750 " 19.500 "			
		i) na osuszenie gruntów gminnych w Kłapietkach I. rata (z 3-letnia): 1. datok kraju 20.111 zł. 2. " państwa 20.111 " 3. " gminy 20.111 " 60.333 "			
		k) na budowę wodociągu w Kłuszcowicach II. rata (z 2-letnia): 1. datok kraju 28.000 zł. 2. " państwa 28.000 " 3. " gminy 28.000 " 84.000 "			
		<i>Zpewniczenia</i> 491.475 zł.	12, 3 19.475		12, 3 19.475

Preliminarny na rok 1918.

Wynikosi z roku 1917.	Kwota preliminarna na rok 1918.	Wyjasnienia.
K - P - R - D - W		
8,894.756	8,796.661	<p><i>[Faint handwritten text, likely bleed-through from the reverse side of the page]</i></p>
8,894.756	8,796.661	

Wydatki.

Rubryka IX. Budowy wodne i melioracje.

Liczba		Poszczególne	Wnioszek na rok 1918.			
rubryka	karty		zwyczajne	nadzwyczajne	razem	
			K	o	r	o
IX.		Z przeniesienia	491.475 zł.	12.319.475	-	12.319.475
15.		l) na osuszenie i kanalizację gruntów miejskich w Mielcu II. rata (2 3-letnia):				
		1. datki kraj. 12.500 zł.				
		2. " powiat. 12.500 "				
		3. " gminy 12.500 "	37.500 "			
		m) na budowę rowu osuszającego w Medrachowic i dolece medrachowskiej II. rata (reszta):				
		1. datki kraj. 10.300 zł.				
		2. " powiat. 10.300 "				
		3. " konku- rencyjny 10.300 "	30.900 "			
		n) do dyspozycji Wydziału krajowego	100.570 "			
		o) na przedłużenie regulacji potoku Czarna Mrota (jednorazowo):				
		1. zasilek kraj. 12.240 zł.				
		2. " powiat. 12.240 "				
		3. datki Spółki wodnej 6.120 "	30.600 "			
		p) na osuszenie gruntów w gminach Lurarus- Pobereże (jednorazowo):				
		1. zasilek kraj. 12.000 zł.				
		2. " powiat. 12.000 "				
		3. datki konku- rencyjny 12.000 "	36.000 "			
		r) na naprawę uszkodzonych robót przy za budowaniu potoku Cienego (jedno- razowo):				
		1. zasilek kraj. 2.500 zł.				
		2. " powiat. 2.500 "	5.000 "			
		Dopracowania	732.045 zł.	12.319.475	-	12.319.475

Preliminarz na rok 1918.

Wykresy z roku 1913.	Kwota prelimino- wana na rok 1914.	Wyjasnienia.
K - P - r - P - W		
8,894.756	8,796.661	<p>Do poz. 15 n.) Preliminarze wie jak co roku Do dyspozycji 75.000 K. na pokrycie szlacheckiej (ukraińskiej) fundu- szowi trzymilionowej pożyczki (II ra- ta z trzechlecia) 25.570 "</p> <p>razem jak obok 100.570 K.</p>
8,894.756	8,796.661	

Wydutki

Rubryka IX. Budowy, woje i melioracje

Liczba		Porządkowanie	Wniosek na rok 1918.		
			wycej	niżej	razem
rubr.	poz.		K - o - r - o - n.		
IX		Z przeniesienia 732.045 K.	12,319.475	—	12,319.475
15	a.)	na dworzenie gruntów w Sokolnikach			
		1. pasiek kraju . . . 4.747 K.			
		2. " państwa 4.747 " 9.494.			
	b.)	na poprzębienie potoku Lupawki w powiecie tamobraszkim:			
		1. pasiek kraju . 11.600 K.			
		2. " państwa 11.600 " 23.200 "			
	c.)	na osuszenie gruntów włościańskich w Kietkowie (jednoraz.)			
		1. pasiek kraju 17.100 K.			
		2. " państwa 17.100 "			
		3. Patek konkurencji 17.100 " 51.300 "			
	d.)	na regulację Białki D km. 102-79 w gm. Komorowice i Bestwina w Galicyi oraz w Czechowicach na Śląsku I rata			
		24% datek kraju (z 3-letnia) . . . 6.880 "			
	e.)	ubezpieczenie brzozeń Białki w gminach: Bystra, Wilkowice, Mikuszowice, Lymik i Komorowice (jednorazowo) 37.210 "			
	f.)	naprawa wału ochronnego nad Białką w Kamionie wielkim			
		40% pasiek kraju 1.520 "			
	g.)	ubezpieczenie brzozeń Białki w Kamionie wielkim w km. 47 - 41			
		40% pasiek kraju 2.048 "	863.697	—	863.697
		Do przeniesienia	13,183.172	—	13,183.172

Preliminarz na rok 1918.

Wynikiosc r. r. 1913.	Kwota Preliminowuu na r. 1914	Wyjasnienia	
<i>K-o-r-o-n</i>			
8,894.756	8,796.661		<p><i>[Faint handwritten notes and calculations in the background of the table body]</i></p>
970.656	1,299.391		<p>Do poz. 15. - Preliminuje sziz na popieranie mniej- szych robot melioracyjnych wydatek. Brutto 863.697 K. w porownaniu z rokiem 1914 1,299.391 " mniej o 435.694 K.</p>
			<p>wydatek netto na r. 1918. wynosi 396.341 K. w porownaniu z r. 1914. 503.722 " mniej o 107.381 K. z powodu ograniczenia robot.</p>
9,865.412	10,096.052		

Wydatki.

Rubryka IX. Budowy wodne i melioracje.

Liczba		Poszerzoność	Wzrostek na rok 1918.		
wzrostek	porządek		zwyczajnie	nadzwyczajnie	razem
			K - P	- r - P	- w
IX.		Z przeszerzenia	13,183.172	-	13,183.172
16.		Na popieranie doswiadczeń z kulturą torfów:			
		1. w Boryczynie (pow. Bore-sho), III rata (z 3-letnia):			
		a) zasiłek kraju 250 K.			
		b) " państwa 250 "	500 K.		
		2. w Moli ocieckiej (pow. Roperyca) III rata (z 3-letnia):			
		a) zasiłek kraju 500 K.			
		b) " państwa 500 "	1.000 "		
		3. w Czarnym (pow. Kamionka stum.) II rata (z 6-letnia):			
		a) zasiłek kraju 160 K.			
		b) " państwa 160 "	320 "		
		4. w Mostach wielkich (pow. Zółkiew) II rata (z 3-letnia):			
		a) zasiłek kraju 200 K.			
		b) " państwa 200 "	400 "		
		5. w Dworcach (pow. Zółkiew) II rata (z 3-letnia):			
		a) zasiłek kraju 250 K.			
		b) " państwa 250 "	500 "		
		6. w Wolicy Mosteńskiej (pow. Zółkiew) II rata (z 3-letnia):			
		a) zasiłek kraju 330 K.			
		b) " państwa 330 "	660 "		
		7. na narosy mineralne na grunta torfowe w otoczeniu - wicie w perymetrze: 1. bagien Oleśkich, 2. bagien Stojanowskiich, 3. regulacji Tutej, 4. regulacji Dłotni, 5. bagien Kierniczskich, 6. regulacji Krzemieniów, 7. regulacji górnej Turzynieckich, 8. bagien Wizańskich, 9. bagien Rudnickich,			
		Do przeszerzenia	3.380 K.	13,183.172	13,183.172

Preliminarz na rok 1918.

Wyjasnienia:

Wynikotosi z roku 1913.	Kwota preliminowa na rok 1914.
----------------------------	--------------------------------------

X - P - r - P - w

9,865.412	10,096.052
-----------	------------

9,865.412	10,096.052
-----------	------------

Wydatki - Dochody. Rubryka IX. Budowy wodne i melioracje.

Liczba		Poszczególności	Wniosek na rok 1918.		
			wyzerajne	nadwy- rajne	razem
rubryka	pozycji		K - P - r - P - W		
IX.		Z przeniesienia . . . 3.380 K.	13, 183. 172	-	13, 183. 172
16.		10. bagien Przemowskich po 2.000 K. razem: a) z funduszu krajowego . . . 20.000 K. b) z funduszu państwowego . . . 20.000 " 40.000 "	43.380	-	43.380
17.		Na powiększenie funduszu porządkowego dla spółek wodnych, W. w. ta (z 10-letnia)	100.000	-	100.000
18.		Na melioracje pastwisk gminnych wyznaczone według zarządzenia rachunków za rok 1913 nie dotychczas preliminarza na rok 1918.	-	-	-
19.		Wynikłości według zarządzenia rachunków za rok 1913 (poz. budz. 9. i 11.) nie dotychczas preliminarza na rok 1918.	-	-	-
		<u>Suma działu B).</u> . . .	13, 326. 552	-	13, 326. 552
		<u>Suma działu A).</u> . . .	453. 000	-	153. 000
		<u>Suma wydatków</u> . . .	13, 479. 552	-	13, 479. 552
Dochody.					
A) Studya przygotowawcze.					
1.		Zwrot kosztów zdaje i opracowania projektów regulacji	-	-	-
2.		Subwencja c.k. Skarbu państwa na utrzymanie kurów dozoru drzennarskich	4.000	-	4.000
		<u>Suma działu A.</u> . . .	4.000	-	4.000
B) Wykonanie budowli wodnych.					
3.		Dochód z porzycki komunalnej Banku			

Preliminarz na rok 1918.

Wynikłość z roku 1913.	Kwota preliminowana na rok 1914.	Wyjaśnienia.
K - D - r - d - 10		
9,865.412	10,696.052	
27.917	46.900	Na rok 1918. preliminarz się mniej o 3.520 zł.
-	-	
296.276	-	
60.000	-	
10,249.605	10,142.952	
188.073	155.000	
10,437.678	10,297.952	
-	-	Na rok 1918. nie preliminarz się kosztów rdz. -
-	4.000	Jak na rok 1914.
-	4.000	

Dochody

Rubryka IX. Budowy wodne i melioracje

Liczba		Poszczególności	Wniosek na rok 1918.		
rubryka	pozycja		zwykajne	nadzwyczajne	razem
			K -	z -	v -
IX.	3.	krajowego IV. emisyi imiennej wartosci 2,745.000 K., na pokrycie 40% datku kraju do kosztów regulacji rzek karpackich w II. okresie budowy (vide poz. 10 a) wydat.)	714.400	-	714.400
	4.	Dochód z pożyczki b, 150.000 K. na regulację rzek karpackich (poz. 12. lit. a) t.j. wydatków).	449.808	-	449.808
	5.	Datek państwowy na regulację Dniestru górnego (poz. 12. lit. a) 2. wydatków).	335.143	-	335.143
	6.	Datki państwowe i konkurencyjne na popieranie ustawionych przedsiębiorstw melioracyjnych (poz. 13. wydatków), a mianowicie:			
	a)	na regulację Lotory i Rokitru	-	K.	
	b)	na obratowanie Między Mępolonic do ujścia Raby:			
		1. datka państwa. 92.832 K.			
		2. datki konkurencyjne. 46.416 " 139.248 "			
	c)	na obratowanie Między ujścia Raby do Woli rogorskiej:			
		1. datka państwa. 90.000 K.			
		2. datki konkurencyjne. 45.000 " 135.000 "			
	e)	na regulację potoku Dłotki z dopływami:			
		1. datka państwa. 27.600 K.			
		2. datki konkurencyjne. 27.600 " 55.200 "			
	f)	na kolmataż bagien nadmiesztwańskich:			
		1. datka państwa. 80.000 K.			
		2. datki konkurencyjne. 40.000 " 120.000 K.			
	g)	na regulację rzeki Węreszycy z dopływami:			
		1. datka państwa. 81.600 K.			
		2. datki konkurencyjne. 40.800 " 122.400 "			
		Doprzenieśnienie	571.848 K.		1,499.351
			1,499.351	-	1,499.351

Preliminarna na rok 1918.

Municypali za rok 1913.	Kwota preliminarna na rok 1914.	Wyjasnienia.
K - 8 - 2 - 8 - 11		
1,402.988	830.667	40% datok gminy m. Lwowa.
449.808	449.808	} Jak na rok 1914.
341.182	335.143	
2,193.978	1,615.618	

Dochody

Rubryka IX. Budowy wodne i melioracje

Liczba		Poszczególne	Wniosek na rok 1918.		
subsydi	pomocy		uograjno	nadwoy- crajno	razem
			K -	o -	v -
IX.		Z przeniesienia . . . 571.848 K.	1,499.351	-	1,499.351
	6.	h) na regulacyz górnej Trześniówki z dopływaniami: 1. datka paristwa 70.000 K. 2. datki konku- rencyjne . . . 60.000 " 130.000 "			
		i) na regulacyz Petkwi z dopływaniami: 1. datka paristwa z funduszu melioracyjnego . . . 179.562 K. 2. datka z paristwa- wej dotacyi wo- dnej . . . 44.878 " 3. datki konku- rencyjne . . . 44.878 " 269.268 "			
		k) na ochronienie prawego walu nadwiślańskiego między Podgórzem a Miępolonicami: 1. datka paristwa 45.000 K. 2. datki konku- rencyjne . . . 10.000 " 55.000 "			
		l) na uwydatnienie regula- cyi Wisłoka i Polnicy: Datka paristwa 48.750 "			
		m) na regulacyz Kuty z dopływaniami: 1. datka paristwa . . . 121.600 K. 2. datki konku- rencyjne . . . 60.800 " 182.400 "			
		n) na regulacyz Tyśmienicy z dopływaniami i fotohu Letnianki: 1. datka paristwa 135.880 K. 2. datki konku- rencyjne . . . 56.240 " 192.120 "			
		Doprowadzenie . . . 1,449.386 K.	1,499.351	-	1,499.351

Preliminarz na rok 1918.

Wynikłość z roku 1913.	Kwota prelimino- wana na rok 1914.	Wyjaśnienia:
K - D - r - D - W		
2, 193.978	1, 615.618	
2, 193.978	1, 615.618	

Dochody

Rubryka IX. Budowy wodne i melioracje.

Liczba		Porzeczgólnienie	Wniosek na rok 1918.			
rubryki	pozycji		wyrazajac	nadkur- exajac	razem	
			z	o	o	
IX.		Z przesiewienia	1,449.386 zł.	1,499.351	-	1,499.351
6.		z) na regulacyę Błoxew- ki z doptywaniami:				
		1. datok paristwa . . . 40.800 zł.				
		2. datki konku- rencyjne . . . 20.400 "	61.200 "			
		h) na regulacyę Rudawy z doptywaniami:				
		1. datok paristwa . . . 90.000 zł.				
		2. " powiatu Krakow . . . 11.250 "				
		3. datok powiatu Chwarzanow . . . 8.750 "	110.000 "			
		u) na regulacyę potoku Mazebny:				
		1. datok paristwa . . . 42.400 zł.				
		2. datki konku- rencyjne . . . 21.200 "	63.600 "			
		o) na regulacyę potoku Luzek od jazu w Flo- tyniu do Katuska:				
		1. 50% datok paristwowego funduszu me- lioracyjnego . . . 100.000 zł.				
		2. 20% datok salin paristwa . . . 40.000 "	140.000 "			
		t) na regulacyę Kto- chucy:				
		1. datok paristwa . . . 38.889 zł.				
		2. datki konku- rencyjne . . . 19.444 "	58.333 "			
		u) na regulacyę So- toki:				
		1. datok paristwa . . . 120.000 zł.				
		2. datki konku- rencyjne . . . 60.000 "	180.000 "			
		v) na obratowanie lewego brzegu Warty od ujścia Pawomsky do Bielaw:				
		datok paristwa	225.000 "			
		Do przesiewienia	2,287.519 zł.	1,499.351	-	1,499.351

Preliminarna na rok 1918.

główny

Wykłosi z roku 1913.	Kwota preliminarza na rok 1914.	Wyjaśnienia:
K - 2 - 2 - 2 - 10		
2,193.978	1,615.618	<p><i>[Faint handwritten text, likely bleed-through from the reverse side of the page]</i></p>
2,193.978	1,615.618	

Dochody.

Rubryka IX. Budowy wodne i melioracje.

Liczba		Poszczególne	Wnioszek na rok 1918.			
miejsc	porządk		wyrazajac	nadzwyczajne	razem	
			K - D - n - D - W			
IX.		Z przeniesienia	2,287.519 K.	1,499.351	-	1,499.351
6.	w)	na obratowanie prawego brzożu Wisły od ujścia Przemysły do Bodzowa: datki paristwa	280.000 "			
	x)	na podryzowanie walców rzeki Łęgu od mostu kolejowego w Zaleskanach do Kłodzów: datki paristwa	50.000 "			
	y)	na uzupełnienie regulacji Buga: 1. 30% datki paristwowe go funduszow męliacyjnego 42.067 K. 2. 30% datki paristwowej dotacji wodnej 42.066 "	84.133 "			
	z)	na zabudowanie potoków Nawisimca, Ponikiewka, Czarna, Bystra i Jarzemnówka z dopł. Jamnik: datki paristwa	38.570 "			
	a)	na regulację potoku Biały Stok: 1. datki paristwa 78.800 K. 2. datki konkuwencyjne 39.400 "	118.200 "			
	b)	na budowę karnatu ulgi od Wojnicza do potoku Kisielina: datki paristwa	34.120 "			
	c)	na uzupełnienie zabudowania potoku Kuzemionki z dopływami, datki paristwa	59.780 "			
	d)	na regulację rzeki Buga od ujścia Rasty do granicy paristwa:				
		Dopracowania	2,952.322 K.	1,499.351	-	1,499.351

Preliminarz na rok 1918.

Wymiarowości z roku 1913.	Kwota preliminarzana na rok 1914.	Wyjaśnienia:
K - D - r - D - w		
2,193.978	1,615.618	<p><i>[Faint handwritten text and numbers, likely detailing budget items and their justifications]</i></p>
2,193.978	1,615.618	<p><i>[Faint handwritten text and numbers, likely detailing budget items and their justifications]</i></p>

Dochoody

Rubryka IX. Budowy wodne i melioracye

Liczba		Poszczególne	Wniosek na rok 1918		
rubryki	pozycy		zwykajnie	nadzwyczajnie	razem
			K - 0 - r - 0 - w		
IX.		Z przeniesienia 2,952.322 K.	1,499.351	-	1,499.351
6		dd) 1. datok panstwa z dotacyi wodnej 56.615 K. 2. datok panstwa z funduszu melioracyjnego 28.308 " 84.923 "			
		ee) na regulacye rzeki Jasiotki z doplywanami: 1. datok panstwa z dotacyi wodnej 82.667 K. 2. datok panstwa z funduszu melioracyjnego 41.333 " 124.000 "			
		ff) na zabudowanie potoku Luskicy - "			
		gg) na zabudowanie potoku Jasiunia - "			
		hh) na budowe kanalu nawodniajacego z Lugu do potoku Hlbowiec i Zupara: 1. datok panstwa 38.400 K. 2. datki konkurencji 51.200 " 89.600 "			
		ii) na regulacye potokow Bobrowki i Lichawki: 1. datok panstwa 63.333 K. 2. datki konkurencji 31.667 " 95.000 "			
		kk) na zabudowanie potokow gorskich w Posadzie Olszowskiej i Zanoockiej - "			
		ll) na zabudowanie potoku Istry w porzeczce Popowickim - "			
		mm) na zabudowanie Dunajca w dolinie Zakhlynskiej: 1. datok panstwa 135.000 K. 2. datki konkurencji 27.000 " 162.000 "			
		Z przeniesienia 3,507.845 K.	1,499.351	-	1,499.351

Preliminare na rok 1918?

Prilohy

Wyniklosi z roku 1913.	Kwota prelimino- wana na rok 1914.	Wyjasnienia.		Cechy
K - P - N - P - W	K - P - N - P - W			
2, 193.978	1, 615.618		<p><i>[Faint handwritten text, likely bleed-through from the reverse side of the page]</i></p>	
2, 193.978	1, 615.618		<p><i>[Faint handwritten text, likely bleed-through from the reverse side of the page]</i></p>	

Dochochy

Rubryka IX. Budowy wodne i melioracje.

Liczba		Poszczególne	Wniosek na rok 1918.			
rubryka	pozycji		zwykajnie	nadzwy- czajnie	razem	
			K - 0 - i - 0 - w			
IX.		Z przewieszenia	3,507.845 K.	1,499.351	-	1,499.351
6.		m) na regulacyę potoków Wontek w Tarnowie: 1. datki państwa 38.040 K. 2. datki konkurs. 38.040 "	76.080 "			
		oo) na zabudowanie potoków górskich w dorzeczu Łaty i na regulacyę górnego biegu Łaty	- "			
		pp) na zabudowanie potoku Stajkowskiego (w Kro- sienku nad Dunajcem)	- "			
		rr) na zabudowanie potoku Lu- kowiec (powiat Limanowa)	- "			
		ss) na uzupełnienie zabudo- wania potoków górskich w dorzeczu Skawy	- "			
		tt) na uzupełnienie zabudo- wania potoku Dylągowski	13.750 "			
		uu) na naprawę zabudowa- nia potoków w dorzeczu Driestru	20.000 "	3,617.675	-	3,617.675
7.		Zasady państwowe i datki konkursyj- ne na konserwacyę publicznych ro- bot melioracyj (z wyjątkiem wydat- ków) a mianowicie:				
		a) regulacyi Trześniowski: datka konkursyjny	7.500 K.			
		b) regulacyi Łęga: datka konkursyjny	10.000 "			
		c) regulacyi Pargnojowski: datka konkursyjny	7.000 "			
		d) regulacyi Krzemienicy: datka konkursyjny	11.500 "			
		Do przewieszenia	36.000 K.	5,117.026	-	5,117.026

Preliminarz na rok 1918.

Wynikłosi z roku 1913.	Suma prelimino- wana na rok 1914.	Wyjasnienia:
K - P - r - P - W		
2, 193.948	1, 615.618	
3, 412.508	3, 421.695	<p>Preliminuje się na rok 1918. więcej P 195.980 zł. wyjasnienie przy poz. 13. wydatków!</p>
5 606 486	5, 037.313	

Liczba		Poszerzenie	Wniosek na rok 1918.			
rubryki	kasy		wyraznie	nadzwy- czajnie	razem	
			K -	o -	r -	o -
IX.		Z premissisima	36.000 zł.	5,117.026	-	5,117.026
7.		e) regulacji Inulej Lipy (sekcji górnej): datka konkursyjny	7.000 "			
		f) regulacji Złotej Lipy: datka konkursyjny	20.000 "			
		g) regulacji potoku Dunnego: datka konkursyjny	3.000 "			
		h) obratowania Wisły i Sa- ny w pow. tarnobrzeskim: datka powiatu	16.800 "			
		i) obratowania lewego brzegu Dunajca od mostu kolejo- wego do Bogumitowicach do Biskupic radtowskich: datka konkursyjny	6.500 "			
		k) obratowania lewego brzegu Dunajca od ujścia Wiele- korki do mostu kolejowego w Bogumitowicach: datka konkursyjny	12.000 "			
		l) obratowania Wisły i Wiele- ki w powiecie Miłkieskim: datka powiatu	15.000 "			
		m) regulacji Biaty i obrato- wania prawego brzegu Dunajca: datka powiatu	56.466 "			
		n) regulacji Nowego Brnia z dopływami: datka konkursyjny	25.000 "			
		o) regulacji Kiszcziny datka konkursyjny spółek rod- nych: 1. sekcji górnej 2. " dolnej	9.500 "			
		Z premissisima	207.266 zł.	5,117.026	-	5,117.026

Preliminarz na rok 1918.

Wzrost roku 1913.	Kwota preliminowa- na na rok 1914.	Wyjaśnienia.
A - D - R - D - W		
5,606,486	5,037,313	<p><i>[Faint handwritten text, likely bleed-through from the reverse side of the page]</i></p>
5,606,486	5,037,313	

Dochoady.

Rubryka IX. Budowy wodne i melioracje

Liczba		Poszerzenie	Wniosek na rok 1918.		
mbyła	porzycy		wyrazajne	radzoy- wajne	razem
			K - 0 - 2 - 8 - 0		
IX.		Z przewiszenia 207.266 K.	5,117.026	-	5,117.026
7.		n) regulacji potoku Rutej (Radostawski): datek spolki wodnej 16.000 "			
		r) zabudowaniu potokow gór- skich w dorzeczu Trzestwy: datek państwa 20.325 "			
		s) regulacji wodnoryscheyi (Smithy Lopy): datek spolki wodnej 5.100 "			
		t) obratowania Wily w powie- cie Dobrowskim datek powiatu 24.000 "	272.691	-	272.691
8.		Zasilki państwowe i datki konkurencyjne na popieranie mierzonych robot melioracyjnych (roz: 15. wydat.)			
		a) na konserwacye osuszenia bagien Stojanowskich: zasilka państwowa - K.			
		b) na konserwacye osuszenia bagien Olskich: zasilka państwowa 5.000 "			
		c) na drenowanie gruntow wtocianauskich: 1. zasilka państwa 33.333 K. 2. datki konkurencyjne 33.333 "	66.666 "		
		d) na osuszenie gruntow wtocianauskich w Nowym Sole: 1. zasilka państwa 11.200 K. 2. datki konkurencyjne 11.200 "	22.400 "		
		e) na budowy wodociagu w Duszaera: 1. zasilka państwa 32.550 K. 2. datki konkurencyjne 43.400 "	75.950 "		
		Zo przewiszenia 170.016 K.	5,389.717	-	5,389.717

Preliminarz na rok 1918.

Wyjasnienia:

Wykłosać z roku 1918.	Kwota preliminowana na rok 1914.	
K - 0 - 2 - 0 - 0		
5,606.486	5,037.313	
34.849	100.633	<p>Preliminuje się na rok 1918. więcej o . . . 172.05836. jak wyjasnienie przy poz. 14. sydatko's.</p>
5,641.335	5,137.946	

Dochody

Rubryka IX. Budowy wodne i melioracje

Lista		Poszerzanie	Wniosek na rok 1918.			
rubryki	pozycji		przyraju	nadzwyczaj	razem	
			κ - ϑ - ς - ϑ - ω			
IX.		Z powiększenia	170.016κ.	5,389.717	-	5,389.717
8.	f)	na wykonanie rowów osuszających w gminie Wądatice dołus (powiat Mieles):				
		1. datka państwa	10.667κ.			
		2. datki konku-rencyjne	10.666 "	21.333 "		
	g)	na osuszenie 1000 morgów gruntów włościańskich w Potonicach:				
		1. datka państwa	5.334κ.			
		2. datki konku-rencyjne	5.334 "	10.668 "		
	h)	na osuszenie gruntów gminnych i włościańskich w Górkach, Stalicy i Woli Stalickiej:				
		1. datka państwa	9.180κ.			
		2. datki konku-rencyjne	9.180 "	18.360 "		
	i)	na budowę mostu na potoku Równia w Sulistrowy (na dochojenie)				
		datka państwa		9.750 "		
	k)	na osuszenie gruntów w gminie Kampanów:				
		1. datka państwa	20.111κ.			
		2. datki konku-rencyjne	20.111 "	40.222 "		
	l)	na budowę rowów w Oluszonowicach:				
		1. datka państwa	28.000κ.			
		2. " gminy	28.000 "	56.000 "		
	m)	na osuszenie i kanalizację gruntów miejsc. w Mieles:				
		1. datka państwa	12.500κ.			
		2. " gminy	12.500 "	25.000 "		
		Do powiększenia	351.349κ.	5,389.717	-	5,389.717

Preliminarz na rok 1918.

Wynikłość z roku 1913.	Kwota prelimino- wana na rok 1914.	Wyjaśnienia:
K - P - A - S - W		
5,641.335	5,137.946	<p><i>[Faint, illegible handwritten text in the main body of the table, likely representing detailed financial or administrative notes.]</i></p>
5,641.335	5,137.946	

Dochody.

Rubryka IX. Budowy wodne i melioracje.

Liczba		Poszczególności	Wniosek na rok 1918.		
rubryki	pozycji		wyrażone	nadwyż- kowe	razem
			K - 8	- 2 - 0	- 0 - 0
IX		Z przeniesienia - - - - - 351.349 K.	5,389.717	-	5,389.717
	8.	n) na budowę rowu osu- wiającego w Miedzechor- wie i Wolce miedzechor- skiej: 1. datka państwa 10.300 K. 2. " konku- rencyjny <u>10.300 "</u> 20.600 "			
		o) na przedsięwzięcie regulacji potoku Czarna Skorta: 1. datka państwa - - 12.240 K. 2. " konku- rencyjny <u>6.120 "</u> 18.360 "			
		p) na osuszenie gruntów w gm. Lurcarno - Płocin: 1. datka państwa 12.000 K. 2. " konku- rencyjny <u>12.000 "</u> 24.000 "			
		r) na naprawę uszkodzeń przy zabudowaniu potoku Blęna: datka państwa 2.500 "			
		s) na odrodzenie gruntów w Sokolichach: datka państwa 4.747 "			
		t) na pogłębienie potoku Zięrzyki w pow. Łanow- skim: datka państwa 11.600 "			
		u) na osuszenie gruntów włoszanińskich w Kiet- kowie: 1. datka państwa 17.100 K. 2. " konku- rencyjny <u>17.100 "</u> 34.200 "	467.356	-	467.356
	9.	Lasitki państwowe na popieranie kultury torfowiska (poz. 16 wy- datków). 1. w Pątkowie (powiat Mielec). - K.			
		Z przeniesienia - - - - -	5,857.073	-	5,857.073

Preliminarz na rok 1918.

Handwritten notes or signatures in the top right corner.

Wykresy z roku 1913.	Kwota prelimino- wana na rok 1914.	Wyjasnienia:
K - D - u - D - W		
5,641.335	5,137.946	<i>[Faint, mostly illegible handwritten text in the main body of the table.]</i>
699.360	795.669	Preliminarz na rok 1918. mniej o jak wyjasnienie przy poz. 15. wydatków: 328.313 K.
6,340.695	5,933.615	

Dochody.

Rubryka IX. Budowy wodne i melioracje.

Liczba		Poszczególności	Wniosek na rok 1918.		
rubryki	pozycji		wyrażone	nadzwyczajne	razem
			z - p - r - p - w		
IX.		Z przewieszenia	5,857.073	-	5,857.073
9.		2. w Barzęcinie (powiat Białostok) 250 zł.			
		3. w Woli ocieckiej (powiat Ropczyce) 500 "			
		4. w Ładymiu (powiat Kamionka strumiłowa) 160 "			
		5. w Mostach Wielkich (powiat Łotkiów) 200 "			
		6. w Dworckach (powiat Łotkiów) 250 "			
		7. w Wolicy Mosteńskiej (powiat Łotkiów) 330 "			
		8. na narozry mineralne na granicy torfow. włościańskie w perymetrze: 1. baziu Oleskich, 2. baziu Hojanowskich, 3. regulacji Pustej, 4. regulacji Błotni, 5. baziu Pieszkowskich, 6. regulacji Kixemińskiej, 7. regulacji górnej Pieszkowskiej, 8. baziu Kiziankich, 9. baziu Rudnickich, 10. baziu Pieszkowskich 20.000 "	21.690	-	21.690
10.		Wykalkulasi według zamknięcia rachunków za rok 1912. (por. niebudżetowe) nie dotycząca preliminarza na rok 1918	-	-	-
11.		Subwencya państwowa na melioracje pastwisk zimowych - pokrywa nie dotycząca preliminarza na rok 1918.	-	-	-
12.		Reszta dochody nie objęte budżetem	-	-	-
		<u>Suma działu B).</u>	5,878.763	-	5,878.763
		<u>Suma działu A).</u>	4.000	-	4.000
		<u>Suma dochodów</u>	5,882.763	-	5,882.763

Preliminarz na rok 1918.

Wynikłosi z roku 1913.	Kwota prelimino- wana na rok 1914.	Wyjaśnienia:
K - P - r - P - u)		
6.340.695	5.933.615	
		<p style="text-align: center;">1918.</p> <p style="text-align: center;">Rubryka 3</p> <p style="text-align: center;">Rolnictwo</p>
23.667	23.450	Preliminarz się na rok 1918. mniej o 1.760 zł.
60.000	-	
296.276	-	
191	-	
6.720.829	5.957.065	
-	4.000	
6.720.829	5.961.065	

Preliminarz funduszu Krajowego
na rok
1918.

Rubryka X.

Rolnictwo.

L.N. 42.515/918.

Liczba		Poszczególne	Wnioszek na rok 1918		
rubryki	pozycji		wyjątkowe	nadzwyczajne	razem
			K - D	K - D	K - D
X		Rolnictwo. Wydutki.			
		A) Krajowe zakłady naukowe rolnicze, stypendya i zasiłki na naukę rolnictwa.			
	1.	Akademia rolnicza w Dublanach	540.676	28.680	569.356
	2a	Na rozszerzenie elektrycznej stacji mechanicznej w Dublanach	-	60.000	60.000
	2.	Na postawienie i urządzenie instytutu hodowlanego według obliczenia przybliżonego pod warunkiem że c. r. Prąd przyszedł się do subwencji w 1/3 części	-	-	-
	3.	Na budowę szklarni dla ogrodu botanicznego II rata z kredytu	-	-	-
	4.	Na rozszerzenie gazowni	-	-	-
	5.	Wizja szkół rolniczych w Dublanach	-	-	-
	6.	Na koszt postawienia nowego budynku szkolnego wyższej szkoły rolniczej w Dublanach II rata	-	-	-
	7.	Szkola gorzelnicza w Dublanach	29.530	-	29.530
	8.	Gorzelnia szkolna	7.750	-	7.750
	9.	Folwark	131.943	29.000	160.943
	10.	Na budynki gospodarcze na folwarku dublanickim, a mianowicie: a) na wewnętrzne urządzenie stajni b) na chlewki, kurники i ustępy przy czworaku	-	-	-
	11.	Na budowę ochronki w Dublanach rata z 21.000 K.	-	-	-
		Do przekazania	709.899	117.680	827.579

Preliminarz na rok 1918.

Wynikłość na roku 1913.	Kwota preliminaryjna na rok 1914.	Wyjaśnienia.
K - P - K - P - K	K - P - K - P - K	
351.972	368.732	Wedle specjalnego preliminarza do LW: 52.553/918. -
-	-	Ze względu na konieczność rozszerzenia oświetlenia elektrycznego wobec trudności dostarczenia ropy i drogosi tejże, dalej ze względu na potrzeby rezerwowego motoru, wydatek ten jest usprawiedliwiony a równowarony uduńnięciem z budżetu na rok 1918. wydatków Rubr. X. poz. 2, 3, 4, 6, 10 i 11. -
50.000	50.000	
13.000	13.000	
-	7.000	
42.973	44.926	
-	45.000	
19.811	21.730	
14.738	17.120	Wedle specjalnych preliminarzy do LW: 52.553/918.
51.608	57.293	
-	8.000	
6.298	-	
8.000	8.000	
558.400	640.801	

Wydatki.

Rubryka X. Rolnictwo.

Liczba		Poszczególne	Wpisek na rok 1918.		
rubryka	pozycja		zwykajne	nadzwyczajne	razem
			K - P	- 2 - P	- P
X.		Przeniesienia . . .	709.899	117.680	827.579
12.		Stacya doswiadczalna chemiczna - rolnicza w Dublanach	80.272	3.360	83.632
13.		Stacya doswiadczalna botaniczno-rolnicza we Lwowie	33.969	-	33.969
14.		Wyzsza szkola lasowa we Lwowie	70.282	-	70.282
15.		Na oprocentowanie pożyczki 300.000 K. na budowę gmachu dla szkoły lasowej we Lwowie I rata	-	-	-
16.		Przednia szkola rolnicza w Czernichowie	245.501	-	245.501
17.		Folwark w Czernichowie	23.364	-	23.364
18.		Krajowa nizsza szkola rolnicza w Berezhniach	38.550	-	38.550
19.		Krajowa nizsza szkola rolnicza w Horodence	27.450	14.900	42.350
20.		Krajowa nizsza szkola rolnicza w Zolochi	15.966	-	15.966
21.		Na budowę stajni w szkole rolniczej w Jagielnicy (II rata) z 24.000 K.	-	-	-
22.		Krajowa nizsza szkola rolnicza w Kobylincach	82.587	-	82.587
23.		Krajowa nizsza szkola rolnicza w Suchodole	54.415	14.000	68.415
24.		Krajowa nizsza szkola rolnicza w Mitocinie	111.995	-	111.995
25.		Krajowa nizsza szkola rolnicza w Mitocinie na budowę domu nauczyc. z ogólnego kredytu	-	-	-
26.		Krajowa szkola rolnicza w Pilznie (Dubeczce)	15.780	-	15.780
27.		Szkola zimowa rolnicza w Chostnieu	-	-	-
		Do przeniesienia	1,510.030	149.940	1,659.970

Preliminarz na rok 1918.

Wyjasnienia:

Wynik losu z roku 1913.	Kwota wzrostowa na rok 1914.			
K - 0 - 2 - 0 - 0	K - 0 - 2 - 0 - 0			
558.400	640.801			
74.615	62.636	Wedle specjalnego preliminarza do LW: 52.553/918.		
32.021	30.576		" " " do LW: 54.722/918.	
54.052	57.589		" " " do LW: 54.322/918.	
-	7.500			
151.440	156.741	Wedle specjalnych preliminarzy do LW: 47.985/918.		
21.378	23.264			
59.238	64.530	Wedle specjalnego preliminarza do LW: 49.707/918.		
45.784	53.710	" " " do LW: 49.707/918.		
63.339	45.440	" " " do LW: 49.707/918.		
-	12.000			
60.754	48.915	Wedle specjalnych preliminarzy do LW: 49.707/918.		
71.886	57.457			
71.181	69.750			
20.600	12.000			
20.370	19.080	Wedle specjalnego preliminarza do LW: 49.707/918.		
3.316	3.510			
1,309.374	1,365.499			

Wydatki.

Rubryka X. Rolnictwo.

Liczba		Poszczególności.	Wniosek na rok 1918.		
rubryka	karty		zwyczajne	nadzwyczajne	razem
			z - d	- r - d	- w
X.		Z przeniesienia	1,570.030	149.940	1,659.970
	28.	Szkola rolnicza w Gródku Jagielloń.	11.492	5.000	16.492
	29.	Pobory naukowca wędrownego rolnictwa w Nowym Sączu	4.000	-	4.000
	30.	Subwencja dla Wydziałów powiatowych na instruktorów rolnictwa	12.000	-	12.000
	31.	Stypendya na kosztach instruktora rolnictwa dla właścicieli	10.000	-	10.000
	32.	Szkola mleczarska, mleczarstwa i serowarstwa szkolna w Rzeszowie	443.236	-	443.236
	33.	Krajowa szkoła ogrodnicza w Tarnobrzegu	53.402	7.700	61.102
	34.	Krajowa szkoła ogrodnicza na Wulce Kapitańskie	108.438	1.400	109.838
	35.	Krajowy Zakład sadownictwa w Łaszczykach	81.433	14.200	95.633
	36.	Utrzymanie dwóch naukowców wędrownych pełniących obowiązki instruktorów ogrodnictwa po 4.000 zł.	8.000	-	8.000
	37.	Na nadzór demonstracyjny przy nauczaniu wędrownego rolnictwa 1.600 zł. i kosztów kancelaryjnych dla instruktora sadownictwa 300 zł.	1.900	-	1.900
	38.	Dla Towarzystwa "Proswita": a) na cele rolnictwa i sadownictwa do rozporządzenia Wydziału krajowego 28.000 b) na utrzymanie szkoły rolniczej w Młotawie 7.000	28.000 7.000	- -	28.000 7.000
	39.	Studia weterynaryjne w Lwowie: a) subwencja z k. Prądnicy 4.000 zł. Z przeniesienia 4.000 zł.	4.000 2,278.931	- 178.240	4.000 2,457.171

Preliminarz na rok 1918.

Wynikłok roku 1913.	Kwota preliminowana na rok 1914.	Wyjasnienia:
K - P - R - D - W		
1,309.374	1,365.499	
-	-	
8.000	8.000	
6.417	16.000	Kredyty preliminowane w r. 1914. pod pokryciem 29-36. w tej samej sumie 16.000 K. złączono obecnie w poprzedzonym preliminarzu pod poz. 30., preliminując na rok 1918. łącznie 12.000 K., aby w miarę zmieniomych stosunków mógł Wydział Krajowy przychodzić w pomoc przy utrzymaniu instruktorów rolnictwa innym Wydziałom powiatowym niż tym, które były wyłączone w budżecie na rok 1914.-
10.000	10.000	
147.251	147.890	Wedle specjalnego preliminarza do Dł. 50.938/918.-
44.705	44.860	" " " do Dł. 50.925/918.-
50.116	45.344	" " " do Dł. 52.229/918.-
31.578	34.850	" " " do Dł. 48.937/918.-
6.267	8.000	
1.900	1.900	
28.000	28.000	
7.000	7.000	
1,650.608	1,717.343	

Liczba		Poszerzenie	Wniosek na rok 1918.		
rubryka	pozycja		zwykajnie	nadzwyczajnie	razem
			K - P - R - P - W		
X.		Z przeniesienia 4.000 K.	2,278.931	178.240	2,457.171
39.		b). askuracja budynku 82 "			
		c). stala subwencya na utrzy- manie internatu dla podkurwacy ksztalca- cych sie w szkole kucia kowi 1.500 "	5.582	-	5.582
40.		Stypendya dla uczniow Akademii weterynaryi we Lwowie	3.500	-	3.500
41.		Stypendya dla kandydatow na nauki swi dla szkol rolniczych	8.000	-	8.000
42.		Stypendya dla uczniow i abiturjentow Krajowej szkoly gospodarstwa la- sowego we Lwowie	6.400	-	6.400
43.		Na wydatki na podkurwacy dla ucz- niow nizszych szkol rolniczych	2.000	-	2.000
44.		Na podroze naukowe nauczycieli szkol rolniczych	2.000	-	2.000
45.		Na remuneracye i zapomogi dla nauczy- cieli szkol rolniczych	2.500	-	2.500
46.		Zalozki na ptace dla nauczycieli szkol rolniczych	8.000	-	8.000
47.		Zalozki dla szkol gospodyn wiejskich: a) w Albigoce 4.000 K. b) w Lymwoldzie 4.000 " c) w Parnawie 3.000 " d) w Ruszce 3.000 " e) w Kercach wiezniarskich pod zarzadzaniem Zar. "Prosimy" 3.000 " f) w Podegrodzie 4.000 " g) subwencya na utrzymanie nie prywatnego semina- rum gospodarskiego dla Kobiet w Trojkuwie 10.000 " h) zalozki dla innych szkol i kursow gospod. kobiecego o charakterze rolniczym oraz na stypendya dla ksztalcenia nauczyci 20.000 "	51.000	-	51.000
		Z przeniesienia	2,367.913	178.240	2,546.153

Preliminarz na rok 1918.

Wykresy z roku 1913.	Kwota preliminowana na rok 1914.	Wyjasnienia.
K - D - N - P - W		
1,650.608	1,717.343	
5.570	5.582	
-	3.500	
4.000	8.000	
813	6.400	
2.000	2.000	
1.734	2.000	
2.500	2.500	
6.404	8.000	
42.000	54.000	
1,715.629	1,809.325	

Wydatki.

Rubryka I. Rolnictwo.

Lp. Nr		Poszczególności.	Wnioszek na rok 1918.		
rubryki	pozycji		wyrazajne	nadzwyczajne	razem
			κ - ρ	- κ - ρ	- ρ - w
I.		<i>Ł przesłania</i>	2,367.913	178.240	2,546.153
48.		Na założenie szkoły gospodyń wiejskich w powiecie noworodeckim w Podegrodziu dla Towarzystwa Zakładów s. K. Kunegundy (rata z 10-letnia). Subwencya uskrakowa 16/11. 1910. podryzosa sz z 15.000 na 20.000 κ, zaś raty od r. 1914. po 2.000 κ. rocznie.	-	2.000	2.000
49.		Na budowę krajowej szkoły gospodarstwa wiejskiego dla kobiet w Mitošinie pod Krasnowem rata	-	-	-
50.		Galie. Towarzystwu gospodarskiemu na szkołę Emislarzką w Brodach.	2.900	-	2.900
<i>Suma dziatu A)</i>			2,370.813	180.240	2,551.053
<i>B) Wydatki na ogólne cele rolnictwa.</i>					
51.		Na koszty krajowej akcji dla tworzenia i popierania działalności powiatowych instytutów względnie instruktorów rolniczych do dyspozycji Wydziału krajowego	50.000	-	50.000
52.		Krajowa Komisya dla spraw rolniczych, komisyje naukowe i konferen-cyje naukowcyi szkół rolniczych, do dyspozycji Wydziału krajowego	6.000	-	6.000
53.		Na rozmaite zasilki, mające na celu podniesienie rolnictwa i przemysłu rolniczego tudzież wiedzy rolniczej, do dyspozycji Wydziału krajowego	12.000	-	12.000
54.		Towarzystwu gospodarskiemu galicyjskiemu we Lwowie	20.000	-	20.000
55.		Towarzystwu rolniczeemu w Krakowie	16.000	-	16.000
56.		Towarzystwu gospodarskiemu we Lwowie, na ratunek działalności oddziator.	18.000	-	18.000
<i>Do przesłania</i>			122.000	-	122.000
			2,370.813	180.240	2,551.053

Preliminarne na rok 1918.

Wynikłość z roku 1913.	Kwota preliminar- wana na rok 1914.	Wyjaśnienia:
K - P - v - P - W		
1,715.629	1,809.325	
3.000	2.000	
-	100.000	
2.900	2.900	
1,721.529	1,914.225	
150.000	100.000	
2.000	6.000	
12.000	12.000	
20.000	20.000	
16.000	16.000	
18.000	18.000	
218.000	172.000	
1,721.529	1,914.225	

Wydatki.

Rubryka X. Rolnictwo.

Liczba		Porozegolnienie	Wniosek na rok 1918.		
rubryk.	pozycji		zwykrajne	nadzwyczajne	razem
			K - 0 - 0	0 - 0 - 0	0 - 0 - 0
X.		Z przeniesienia	2,370.813 122.000	180.240 -	2,551.053 122.000
57.		Towarzystwo rolnicze w Krakowie, na nasilenie działalności Towarzystwa okręgowych	13.000	-	13.000
58.		Dla Towarzystwa rolniczego „Słokuj Gospodar” do rozporządzenia Wydziału krajowego	-	15.000	15.000
59.		Gal. Towarzystwo gospodarskie w Lwowie, na utrzymanie i koszt podróży referenta dla spraw rolniczych	5.000	-	5.000
60.		Gal. Towarzystwo gospodarskie w Lwowie, na utrzymanie instruktora uprawy i wypłaty koronki	1.000	-	1.000
61.		Towarzystwo rolnicze w Krakowie, na utrzymanie i koszt podróży instruktora rolnictwa i referenta dla spraw rolniczych	5.000	-	5.000
62.		Na udzielenie honorarium konkursów i wystaw rolniczych, urządzonej przez krajowe Towarzystwo rolnicze	2.500	-	2.500
63.		Towarzystwo rolnicze w Krakowie, na utrzymanie biura rachunkowego dla rolników	1.000	-	1.000
64.		Towarzystwo gospodarskie galicyjskie w Lwowie, na popieranie organizacji Spółek rolniczych	2.000	-	2.000
65.		Towarzystwo rolnicze w Krakowie, na popieranie organizacji handlu rolniczego	1.000	-	1.000
66.		Obydwu Towarzystw rolniczym na premie dla sług	1.000	-	1.000
67.		Towarzystwo rolnicze w Krakowie, na doswiadczenia polowe	3.000	-	3.000
		Do przeniesienia	156.500	15.000	171.500
			2,370.813	180.240	2,551.053

Priliminark na rok 1918.

Wyjasnienia

Wyniklosci za roku 1913.	Kwota preliminarna na rok 1914.		
K - P - N - P - W			
1,721.529 218.000	1,914.225 172.000		
13.000	13.000		
15.000	15.000		
5.000	5.000		
1.000	1.000		
5.000	5.000		
2.500	2.500		
1.000	1.000		
2.000	2.000		
1.000	1.000		
1.000	1.000		
3.000	3.000		
267.500 1,721.529	221.500 1,914.225		

Wydatki.

Rubryka X. Rolnictwo.

Liczba		Poszczególne	Wnioszek na rok 1918.		
rubryki	pozycji		rozrachunek	nadmierzony	razem
			K -	o -	v -
X.		Ł przeniesienia	2,370.813	180.240	2,551.053
			156.500	15.000	171.500
68.		Dla Kolek rolniczych:			
		a) na koszty zakładowe i lustracyj trybny	15.000	-	15.000
		b) na koszty administracyjne	4.000	-	4.000
		c) na utrzymanie lustratorów handlo- wych sklepików wiejskich	11.000	-	11.000
		d) na utrzymanie praktycznych kur- sów handlowych dla sklepikarzy Kolek rolniczych	4.000	-	4.000
		e) na ogólne cele rozwoju rolniczej i handlowej działalności Kolek rol- niczych, pod kierunkiem i kon- trolą Zarządu	20.000	-	20.000
		f) na utrzymanie i koszty podróży nauczycieli wydrovnych	9.000	-	9.000
		g) na popieranie działalności Kolek rolniczych w poszczególnych powiatach	27.500	-	27.500
69.		Na wydawnictwa czasopiśm:			
		a) Towarzystwo rolnicze w Krakowie na wydawnictwo "Tygodnika rolniczego"	3.000	-	3.000
		b) na wydawnictwo "Rolnika"	4.000	-	4.000
		c) na wydawnictwo "Przewodnika Kolek rolniczych"	3.000	-	3.000
		d) Galicyjskiemu Towarzystwu Lesni- m na wydawnictwo czasopiśmna "Sylvan"	600	-	600
		e) na wydawnictwo "Hospodarska tea- sopys"	1.000	-	1.000
		f) na wydawnictwo innych czasopiśm wymagalnych do dyspozycji Wydziału Krajowego	3.500	-	3.500
70.		Na utrzymanie krajowego składu publi- cznego w Krakowie	42.526	-	42.526
71.		Na zabezpieczenie ochronne w myśl ustawy z dnia 15. czerwca 1904. (Dz. u. kraj. N ^o 94)	17.568	-	17.568
72.		Austriacki Centralny Komitet dla o- chrony interesów rolniczych i laso- wych przy zawieraniu układów handlowych	1.000	-	1.000
		Do przeniesienia	323.194	15.000	338.194
			2,370.813	180.240	2,551.053

Preliminarni na rok 1918.

Wyjasnienia:

Wyniklosci z roku 1913.	Kwota preliminarna na rok 1914.	
1721.529	1914.225	
267.500	221.500	
15.000	15.000	
4.000	4.000	
11.000	11.000	
4.000	4.000	
20.000	20.000	
9.000	9.000	
27.500	27.500	
3.000	3.000	
4.000	4.000	
3.000	3.000	
600	600	
1.000	1.000	
-	3.500	
39.865	42.526	
17.568	17.568	
-	1.000	
427.033	388.194	
1721.529	1914.225	

Wydatki.

Rubrykant. Rolnictwo.

Liczba		Poszczególności	Wniosek na rok 1918.		
rubryk	pozycji		wyrazaję	radzuję	razem
			z - o - n - o - w		
8.		Z przeniesienia . . .	2,370.813	180.240	2,551.053
			323.194	15.000	338.194
73.		Subwencya dla obserwacji meteoro- logicznych komisji fizyografi- cznych	1.000	-	1.000
		Suma działu B. . .	324.194	15.000	339.194
		C) Wydatki na podniesienie hodowli i gospodarstwa na- biatowego.			
74.		Na podniesienie hodowli bydła: w myśl uchwały Wysockiego Sejmiku z dnia 11. lipca 1912., z dnia 14. i 22. listopada 1905.			
		a) XII i XIII. półroczna rata	100.000	-	100.000
		b) na koszt Komisji biurokratycznych pó myśli §. 4. ustawy z dn. 10. lipca 1902 (z uwzględnieniem subwencji rządowej w rubr. J. dochodów)	36.000	-	36.000
		c) na wystawy targowe bydła rozpo- dowego:			
		α) Towarzystwo gospodarskie w ga- licyjskiem w Lwowie	2.500	-	2.500
		β) Towarzystwo rolnicze w Krakowie	1.500	-	1.500
		d) na kontrole mleczności:			
		α) Towarzystwo gospodarskie w ga- licyjskiem w Lwowie	4.000	-	4.000
		β) Towarzystwo rolnicze w Krakowie	2.500	-	2.500
		e) na tworzenie obór narodowych gmi- nych	30.000	-	30.000
75.		Na rozszerzenie targowicy miejskiej dla bydła wywozowego w Krakowie (rata z 10-letnia) w myśl uchwały Sejmiku z dnia 21. listopada 1905.	-	-	-
76.		Na utrzymanie instruktora hodowli by- dła w Towarzystwie gospodarskiem lwowskiem: płaca 3.000 zł. wyjazd na koszt podróży 1.000 "	4.000	-	4.000
		D) przeniesienia	180.500	-	180.500
			2,695.007	195.240	2,890.247

Preliminarz na rok 1918.

Wykresy z roku 1913.	Kwota. preliminarzowa na rok 1914.	Wyjaśnienia.
K - P - r - P - W		
1,721.529 427.033	1,914.225 388.194	
-	1.000	
427.033	389.194	
100.000	100.000	
34.807	36.000	
2.500	2.500	
1.500	1.500	
4.000	4.000	
2.500	2.500	
30.000	30.000	
20.000	20.000	
4.000	4.000	
199.307	200.500	
2,148.562	2,303.419	

Wydatki.

Rubryka X. Rolnictwo.

Liczba		Poszczególności	Wniosek na rok 1918.		
rubryka	kolejność		wyrazajne	nadzwyczajne	razem
			ż - 8	- 2 - 8 - 2	- 2
			2,695.007	195.240	2,890.247
			180.500	-	180.500
X.		Do przeniesienia			
77.		Na utrzymanie instruktora hodowli bydła w Towarzystwie rolniczym krakowskim (pod warunkiem, aby mia nowanie instruktora zawisłemu było od zatwierdzenia Wydziału krajowego)	4.000	-	4.000
78.		Na akcyz tapicenia gumki " bydła 7.000 zł. i subwencya rządowa . . . 7.000 "	14.000	-	14.000
79.		Na uzupełnienie urzędzenia pracowni sztabado'w bakteriologicznych . .	-	-	-
80.		Na badanie maziw na celu zwalczania roniemia zakaznego u krów 3.000 zł. i subwencya rządowa 3.000 "	6.000	-	6.000
81.		Na szerepienie ochronu przeciw różnicy w sirm 3.000 zł. i subwencya rządowa . . . 3.000 "	6.000	-	6.000
82.		Na kursy hodowlano weterynaryjne dla autornimicznych lekarzy weterynaryjni	-	-	-
83.		Towarz. hodowców czerwonego bydła . . .	4.000	-	4.000
84.		Na podniesienie choru honi robotnych i wstawa'skich	25.000	-	25.000
85.		Na premicwanie klasy i srebist	7.000	-	7.000
86.		Na kursy kucia koni; obydrom Towarzystwem krajowym pod 1.000 zł.	2.000	-	2.000
87.		Na podniesienie choru owiec i koz dla galie. Towarz. gospodarstkiego	1.000	-	1.000
88.		Towarzystwo rolniczym krakowskiemu na chow koz	1.000	-	1.000
89.		Na podniesienie choru sirm obydrom Towarzystwem gospodarzym	35.000	-	35.000
		Do przeniesienia	285.500	-	285.500
			2,695.007	195.240	2,890.247

Preliminarek na rok 1918.

Wynikost z roku 1913.	Kwota preliminarna na rok 1914.	Wyjasnienia.
K - 0 - 2 - 0 - 0		
2, 148.562 199.307	2, 303.419 200.500	
4.000	4.000	
14.961	14.000	
-	5.000	
3.000	6.000	
8.000	6.000	
-	1.500	
4.000	4.000	
25.000	25.000	
7.000	7.000	
-	2.000	
-	1.000	
-	1.000	
35.000	35.000	
300.268 2, 148.562	312.000 2, 303.419	

Liczba		Poszerzenie	Wniosek na rok 1918.		
rubryki	pozycji		awerajni	nadwy- rajni	razem
			K - 8 - 2 - 8 - 2		
X.		Z przezniesienia . . .	2,695.007 285.500	195.240 -	2,890.247 285.500
90.		Na podniesienie gospodarstwa nabiałowego w Galicji: a) wyjazd na koszt podróży służbowych instruktorów mleczarstwa i lustratorów 20.000	20.000	-	20.000
		b) stypendya mleczarskie i serbarskie 3.000	3.000	-	3.000
		c) na potrzeby biura mleczarskiego 6.100	6.100	-	6.100
		d) na utrzymanie sekretarza Towarzystwa mleczarskiego w Krakowie -	-	-	-
		e) subwencya na popieranie mleczarstwa i handlu masłem 10.000	10.000	-	10.000
		f) zasiłki: Na Spółkę mleczarskich z funduszu krajowego 4.000 zł. i z subwencji państwowej . 40.000 " 44.000	44.000	-	44.000
91.		Zakład produkcyjny narybku w Ofarach 3.000	3.000	-	3.000
92.		Towarzystwo rybackie w Krakowie 6.000	6.000	-	6.000
93.		Na zakładanie stauków gminnych i włościańskich, do dyspozycji Wydziału krajowego 2.000	2.000	-	2.000
94.		Na podniesienie choru Probiu wyjazd do dyspozycji Wydziału krajowego 12.000	12.000	-	12.000
95.		Na utrzymanie szkoły i zakładu chowu drabiu w Zielonej, stala subwencya -	-	-	-
		Suma działu C)	391.600	-	391.600
		D) Na podniesienie innych gałęzi gospodarstwa krajowego.			
96.		Towarzystwo dla podniesienia uprawy tytoniu rata z 6-letnia od roku 1912. 6.000 zł. i subwencya rządowa (z rubr. X. poz. 35. dochodów) 2.000 " 8.000	8.000	-	8.000
97.		Na popieranie celów Jedynkowego Towarzystwa dla ogrodnictwa i pszczelnictwa we Lwowie 600	600	-	600
		D) przezniesienia	8.600	-	8.600
			3,086.607	195.240	3,281.847

Preliminarz na rok 1918.

Wymagania z roku 1918.	Kwota preliminowa na rok 1914.	Wyjaśnienia:	Lp. Nr
K - D - W	- D - W		
2,148.562 300.268	2,303.419 312.000		
15.557	18.000		
3.000	3.000		
3.245	7.800		
1.200	-		
10.000	10.000		
50.020	44.000		
3.000	3.000		
6.000	6.000		
2.000	2.000		
12.000	10.000		
-	2.000		
406.290	417.800		
8.000	8.000		
600	600		
8.600	8.600		
2,554.852	2,721.219		

Wydatki

Rubryka X. Rolnictwo

Liczba		Poszczególne	Wniosek na rok 1918.		
rubryki	korekty		zwykajnie	nadzwyczajnie	razem
			K - P	- R - P - W	
X.		Z przewiezienia	3,085.607 8.600	195.240	3,281.847 8.600
98.		Towarzystwo ogrodnicze w Krakowie	2.000	-	2.000
99.		Towarzystwo ogrodnicze w Krakowie na Zakład sadowniczy „Glinka”	2.000	-	2.000
100.		Towarzystwo ogrodnicze w Tarnobrzegu	1.000	-	1.000
101.		Subwencje na cele sadownictwa:			
		a) Towarzystwo rolnicze w Jasle, na utrzymanie instruktora sadownictwa	2.400	-	2.400
		b) Wydziałowi powiatowemu w Limanowej na utrzymanie instruktora sadownictwa	-	-	-
		c) Wydziałowi powiatowemu w Brzesku na utrzymanie instruktora sadownictwa	1.200	-	1.200
		d) na utrzymanie szkoleń drzew owocowych Tow. Gólskiej Gospodarki	1.000	-	1.000
		e) Wydziałowi powiatowemu w Wieliczce na Zakład sadowniczy	2.000	-	2.000
		f) na utrzymanie instruktorów sadownictwa w innych powiatach i Zakładów powiatowych sadowniczych, do Dyspozycji Wydziału Krajowego	4.400	-	4.400
102.		Fasolek na Zakład sadowniczy Kiewnowskich w Chropach.	-	1.000	1.000
103.		Dołhowszczyzna Henrykowi na produkcję ziemiaków nasiennych	-	2.500	2.500
		<u>Suma działy D)</u>	<u>24.600</u>	<u>3.500</u>	<u>28.100</u>
104.		E). Na koszt Komisji agrarnej.			
		A). Personalny techniczny:			
		a) 1 inspektor agrarny (VIII. rangi) p.taca 3.600 zł.			
		dodatek aktyw. 1.380 " 4.980 zł.			
		<u>Do przewiezienia</u>	<u>4.980 zł.</u>		
			3,114.207	198.740	3,309.947

Preliminarz na rok 1918.

Wyjaśnienia.

Kwoty z roku 1913.	Kwoty preliminowa- na na rok 1914.	
N - 2 - 2 - 2 - w		
2,554.852	2,721.219	
8.600	8.600	
2.000	2.000	
2.000	2.000	
1.000	1.000	
2.400	2.400	
1.500	1.500	
1.200	1.200	
1.000	1.000	
2.000	2.000	
4.400	4.400	
1.000	1.000	
2.500	2.500	
29.600	29.600	
2,584.452	2,750.819	

Wydatki.

Rubryka X. Rolnictwo.

Liczba		Poszerzycielnictwo	Wniosek na rok 1918		
rubryka	pozycje		zwyczajnie	nadzwyczajnie	razem
			n - o - n	- o - n	- o - n
X.		Z przeniesienia . . . 4.980 zł.	3, 111.207	198.740	3, 309.947
	104.	b) 4 adjuktów agrarnych (IX. ranga): płace po 2.800 zł. . . 11.200 zł. dod. akt. po 1.200 zł. . . 4.800 " 16.000 "			
		c) 13. asystentów agrarnych (X. ranga): płace po 2.200 zł. . . 28.600 zł. dod. akt. po 960 zł. . . 12.480 " 41.080 "			
		d) 5 praktykantów agrarnych (XI. ranga): płace po 1.600 zł. . . 8.000 zł. dod. akt. po 720 zł. . . 3.600 " 11.600 "			
		e) dodatki trzyletnie 3.800 "			
		f) rewaltty kancelaryjne dla 1. inspektora . . . 36 zł dla 12 urzędników technicznych pod b), c) i d) po 30 zł . . . 660 " 696 "			
		g) na wsparcia, zapomogi i re- numeracje do dyspozycji Wydziału krajowego 6.000 "			
		h) na prenumeratę czasopism i na zakupno drzew faktur: dla oddziałów technicznych w Krakowie i w Lwowie po 100 zł 200 "			
		i) na pokrycie kosztów wstę- piarskich i rysowniczych, chwilowo potrzebnych wy- łogów do sporządzenia potrzebnych kopii lub od- pisów do dyspozycji Wy- działu krajowego 12.000 "			
		h) dodatki wojenne 28.000 "			
		Razem 124.356 zł.			
		B) Fundusz podręczny:			
		a) Wydatki z funduszu krajowego bez prawa regresu do bezpo- średnich uczestników komasacji:			
		Do przeniesienia . . . 124.356 zł.	3, 111.207	198.740	3, 309.947

Preliminarz na rok 1918.

Wykresy z roku 1913.	Kwota prelimino- wana na rok 1914.	Wyjaśnienia.
K - P - r - o - u		
2,584.452	2,750.819	<p><i>[Faint, illegible handwritten text in the main body of the table, likely representing detailed budget items and their justifications.]</i></p>
2,584.452	2,750.819	

Wydatki.

Rubryka X. Rolnictwo.

Liczba		Poszczególne	Wniosek na rok 1918.		
rubryka	pozycja		zwykajnie	nadzwyczajnie	razem
			X - 0 - 2 - 0 - 0		
X.	104	Z przeniesienia 124.356 zł.	3,111.207	198.740	3,309.947
		1. operacji katastralnych i mapy dla Szymoski agrarnej: a) dla miejscowej komisji agr. w Lwowie 500 zł. b) dla miejscowej komisji agr. w Krakowie 500 + 900 zł.			
		2. Wydatki kancelaryjne personelu technicznego, druki, papier, rysunki, kalki, farby, tusze, przybory nagraficzne i t.p.: a) dla miejsc. komisji agrarnej w Lwowie 1.000 zł. b) dla miejsc. komisji agrarnej w Krakowie 800 + 1.800 "			
		3. Sprawy i naprawa przyborów i instrumentów dla technicznego oddziału agrarnego: a) w Lwowie 800 zł. b) w Krakowie 300 + 1.100 "			
		<u>b) Żalirski zwrotny fundusz podroczny na konto, które ponoszą bezpośrednio uczestnicy:</u>			
		1. czynsz roczny za najem lokalu w siedzibie urzędowej Komisarckiej: a) w Lwowie 5.200 zł. b) w Krakowie 4.000 + 9.200 "			
		2. usługa biura: a) w Lwowie 2.000 zł. b) w Krakowie 2.000 + 4.000 "			
		3. utrzymanie lokalności biurowych, nysie okien i			
		Do przeniesienia . . . 17.000 zł. 124.356 zł.	3,111.207	198.740	3,309.947

Preliminars na rok 1918.

Wyniklosci z roku 1913.	Kwota preliminowa na rok 1914.	Wyjasnienia.
K - o - r - o - w		
2,584.452	2,750.819	
2,584.452	2,750.819	

Wydatki.

Rubryka X. Rolnictwo.

Liczba		Poszczególności	Wniosek na rok 1918.		
rubryki	porządku		wyzerajnie	nadwyż- czajnie	razem
			K -	o -	r -
X.	104.	<p>Z przeuciesienia... 17.000 K. 124.356 K.</p> <p>podług prawic i cierek i rezerwów zapuszczenia podług i t.p.:</p> <p>a) we Lwowie ... 300 K.</p> <p>b) w Krakowie ... 300 " 600 "</p> <p>4. opat i sziatki dla biura a) we Lwowie ... 1.500 K.</p> <p>b) w Krakowie ... 1.500 " 3.000 "</p> <p>5. zaliczki zwrotne dla fi- gurantów, paliki, najem lokalu w obwarach eksp- ności, segnaty tryangula- cyjnej, kamienie poligo- nowe i kamienie do od- graniczenia obwarów wy- tyczonych dróg i granic gminy ... 15.000 "</p> <p>6. zaliczki na koszty boni- tacji i rebonitacji w obwarach wymości a- grarnej:</p> <p>a) we Lwowie ... 1.500 K.</p> <p>b) w Krakowie ... 750 " 2.250 "</p> <p>c) Nadwyżczajna dotacja do funduszu podziemnego i do zwrotu, a mianow- icie:</p> <p>zaliczki na subwencje adre- sowane mającej na wykona- nie koniecznych wójkowych urządzeń w obwarach eksp- ności ... 10.000 " 47.850 "</p> <p>C) Koszta komisyjne:</p> <p>a) personalu technicz- nego ... 33.000 K.</p> <p>b) delegatów Wydziału krajowego ... 1.000 " 34.000 "</p>	3,111.207	198.740	3,309.947
Suma działu E) ...			206.206	-	206.206
Do przeuciesienia ...			3,317.413	198.740	3,516.153

Preliminarz na rok 1918.

Wyjaśnienia.

Wynik dotł. roku 1918.	Kwota preliminowa na rok 1914.	
K - P - L - O - W		
2,584.452	2,750.819	
181.509	163.022	Z kwoty preliminarnej przypada na Kasę krajową ... 110.925 zł.
2,765.961	2,913.841	

Wydatki.

Rubryka X Rolnictwo.

Liczba		Poszczególne	Wniosek na rok 1918.		
rubryki	pozycji		wykazano	nadprzy- kazano	razem
			x - p - r - d - w		
X.		<i>Z przekazania</i>	3,317.413	198.740	3,516.153
		<i>F) Na organizację spółek kredy- tornych wśród ludności rolniczej.</i>			
105.		<i>Na umorzenie pożyczki z Banku Krajowe- go dla zasilenia kapitału wstawnego Krajowej centralnej Kasy dla spółek rol- niczych (XVIII. rata w myśl uchwały sejmowej z dnia 26. listopada 1907)</i>	40.000	-	40.000
106.		<i>Na oprocentowanie pożyczki lokacyjnej z Central. Kasy dla Sp. rol. dla podniesienia kapitału wstawnego do 5,000.000 K. w myśl uchwały sejmowej</i>	146.884	-	146.884
107.		<i>Na konto sakfowania spółek oszczędności i pożyczek, utrzymanie biura patronatu i kursy praktyczne dla funkcjonarjuszów spółek:</i>			
		<i>a) na podróże lustracyjne i organizacyjne i na powiatowe konferencje</i>	100.000	-	100.000
		<i>b) sprzęty, przybory kancelaryjne oraz por- torya</i>	10.000	-	10.000
		<i>c) wydawnictwa i różne przedmioty dla spółek:</i>			
		<i>α) czasopiśma, roczniki, broszu- ry i t. p. 7.500 K.</i>			
		<i>β) książki rachunkowe, for- mularze, karty i t. p. 52.500 "</i>	60.000	-	60.000
		<i>d) praktyczna kursa naukowe</i>	4.000	-	4.000
		<i>e) zasiłki:</i>			
		<i>α) dla 10 nowych spółek po 400 K. 4.000 K.</i>			
		<i>β) dla innych spółek rolniczych 10.000 "</i>	14.000	-	14.000
		<i>f) najem lokalu:</i>			
		<i>α) we Lwowie 8.000 K.</i>			
		<i>β) w Krakowie 2.500 "</i>	10.500	-	10.500
		<i>Suma druku Fj.</i>	385.384	-	385.384
		<i>G) Własności rentowe.</i>			
108.		<i>a) Koszta Komisji</i>			
		<i>1. diety i koszty podróży członków Komisji 4.000 K.</i>			
		<i>2. wydatki dla c.k. komisarzy rządowego 1.000 "</i>	5.000	-	5.000
			5.000	-	5.000
		<i>Do przekazania</i>	3,702.797	198.740	3,901.537

Preliminarz na rok 1918.

Wyniktorci z roku 1913.	Kwota preliminarzowa na rok 1914.	Wyjasnienia:
K - P - L - S - W		
2,765.961	2,913.841	
40.000	0.000	
-	-	
56.925	66.079	Na podstawie osobnego preliminarza uchwalonego do LW. 49.015/918. -
6.000	6.500	
54.681	60.000	
4.000	4.000	
44.000	34.000	
6.500	8.000	
212.106	78.579	
1.232	3.000	Na podstawie osobnego preliminarza do LW. 67.841/918.
1.232	3.000	
2,978.067	3,192.420	

Wydatki

Rubryka 5. Rolnictwo

Lp. Nr		Poszczególne	Wiosna w rok 1918		
substa	pozycje		zaliczenie	nadpły- czaj	razem
			z - p	z - p	z - p
X.	108.	<p>z przemieszczenia</p> <p>b) utrzymanie biura:</p> <p>1. zarobki i wydatki biura - 2.000 zł</p> <p>2. druki - 3.000 "</p> <p>3. porty - 2.000 " 7.000 zł</p> <p>4. dykty i korespondencja - 23.000 "</p>	3,702.797 5.000	198.740 -	3,901.537 5.000
	109.	<p>Dotacja funduszu na oprocentowanie pożyczek rentowych, X. rata z 10-letnia, w myśl uchwały Sejmu z d. 26. października 1908.</p> <p>Suma działu G.</p>	25.000	-	25.000
		<p>H) Zarządzanie kłuskami elementarnymi.</p>	57.000	-	57.000
	110.	<p>Na koszty utrzymania granic państwa w celu wyznaczenia zarobku na dyktando.</p>	-	-	-
	111.	<p>Na koszty amortyzacyjne od przychodów z dzierżawy nieruchomości elementarnych w roku 1908.</p>	-	-	-
	112.	<p>Na koszty remontu od piwnicy wozów i innych rzeczy i sprzętu wodnego na naprawę śróz i maszyn wodnych zwróconych przez państwo w roku 1907.</p>	9.846	-	9.846
	113.	<p>Na amortyzację 4% pożyczki i innych wartości 1,080.000 zł, przeznaczonych dla zapobieżenia kłusk elementarnych w roku 1908:</p> <p>a) w kapitale IV. i V. rata - 6.079 zł 30 gr.</p> <p>b) w 4% odsetkach - 41.250 " 02 "</p> <p>c) 48% dodatków administr. - 1.289 " 08 "</p>	49.118	-	49.118
	114.	<p>Na koszty i odtworzenie punktów uszkodzonych przez wyloty i deszcz.</p> <p>Suma działu H.</p>	-	-	-
		<p>Suma działu H.</p>	58.964	-	58.964
		<p>z przemieszczenia</p>	5,118.761	198.740	4,017.501

Preliminarz na rok 1918.

Wynikowe z roku 1913	Ilość prelimino- wana na rok 1914.	Wyjaśnienia.
K - P - r - P - W		
2,978.067 1.232	3,192.420 3.000	
14.219	12.800	Na podstawie osobnego preliminarza, do Uw. 67.841/gi.
25.000	25.000	
40.451	40.800	
70.855	85.194	Porzeczka zostata' zptacona.
10.508	9.846	
48.196	49.118	
-	150.000	Wydatek odpada jako uchwalony na r. 1914. jednomyślnie.
129.534	204.158	
3,142.077	3,527.378	

Wydatki - Dochody

Rubryka X. Rolnictwo.

Liczba		Poszczególności	Wnioszek na rok 1918.		
rubryki	pozycji		wyrazaję	nadruy- raję	razem
			K -	P -	z -
		<i>Przebieżnia</i>			
X		<i>Przebieżnia</i>	3,818.761	198.740	4,017.501
	115.	Wydatki Funduszu kultury krajowej	300	-	300
	115.a	Wynikłości według zamknięcia rachunku za r. 1913. nie dotyczących preliminarza na rok 1918.	-	-	-
		<i>Suma wydatków.</i>	<i>3,819.061</i>	<i>198.740</i>	<i>4,017.801</i>
		<i>Dochody</i>			
	1.	Akademia rolnicza w Dublanach	152.368	-	152.368
	2.	Nizka szkoła rolnicza w Dublanach	-	-	-
	3.	Szkoła górska w Dublanach	5.700	-	5.700
	4.	Górska szkoła w Dublanach	1.330	-	1.330
	5.	Folwark w Dublanach	197.650	-	197.650
	6.	Stacya doświadczalna chemiczno-rol- nicza w Dublanach	24.200	-	24.200
	7.	Stacya doświadczalna botaniczno-rol- nicza w Lwowie	6.000	-	6.000
	8.	Wyróża szkoła lasowa w Lwowie	15.800	-	15.800
	9.	Szkoła rolnicza w Bereznowie	74.400	-	74.400
	10.	Folwark w Bereznowie	31.940	-	31.940
	11.	Nizka szkoła rolnicza w Bereznowie	26.900	-	26.900
	12.	" " " " Floroduce	6.800	-	6.800
	13.	" " " " Jagielnicy	9.000	-	9.000
	14.	" " " " Kobierzian	21.240	-	21.240
		<i>Przebieżnia</i>	<i>573.328</i>	<i>-</i>	<i>573.328</i>

Preliminarz na rok 1918.

Wyjaśnienia:

Wynikłości z roku 1918	Kwota prelimino- wara na rok 1914.	
K - D - R - D - W		
3, 148.077 173	527.378 300	Wedle specjalnego preliminarza do Lit.
493.563	-	
3, 641.813	3 527.678	
122.672	121.668	
7.191	8.512	
5.946	5.700	
11.971	12.800	
63.595	66.550	
29.899	29.500	
10.879	8.000	
17.203	15.800	
68.262	63.600	
21.158	21.940	
19.675	20.920	
16.448	15.920	
25.271	16.396	
32.385	18.290	
452.555	425.596	

Dochody

Rubryka X. Rolnictwo.

Liczba		Poszczególne	Wniosek na rok 1918.		
rubryka	pozycje		przyjajm	nadawcy- czajm	razem
			K - P - R - O - W		
X.		Z przeniesienia	573.328	-	573.328
15.		Skola szkola rolnicza w Suchodole	22.300	-	22.300
16.		" " " " " Milocinie	35.260	-	35.260
17.		Krajowa szkola rolnicza w Pilanie (Dul- cowce)	3.600	-	3.600
18.		Szkola mleczarska mleczarstwa i se- rowania szkolna w Pleszewie	395.800	-	395.800
19.		Szkola ogrodnicza w Tarnowie	16.620	-	16.620
20.		" " " " " na Wulce kapitańskiej	55.730	-	55.730
21.		Faktyd sadowniczy w Zaleszynie	53.000	-	53.000
22.		Krajowy sklad publiczny w Krakowie	47.000	-	47.000
23.		Zwroty zaliczek na ptosc nauczycieli szkol rolniczych	-	-	-
24.		Subwencya z c.k. Skarbu państwa na utrzymanie 4. nauczycieli węd- rownych rolnictwa dla włościan	8.000	-	8.000
25.		Subwencya z c.k. Skarbu państwa na utrzymanie nauczyciela wędrownie- go weterynaryi	2.000	-	2.000
26.		Subwencya z c.k. Skarbu państwa na częściowe pokrycie kosztów zato- żenia szkoły ogrodniczej na Wul- ce kapitańskiej (6 rata z sezio- kacją)	-	9.000	9.000
27.		Dochód ze sprzedaży kart myśliwskich	30.000	-	30.000
28.		Subwencya z c.k. Skarbu państwa na koszta licencjonowania cunrajów	18.000	-	18.000
29.		Subwencya z c.k. Skarbu państwa na instruktorów hodowli bydła	4.000	-	4.000
		<i>Do przeniesienia</i>	1,264.638	9.000	1,273.638

Preliminarz na rok 1918.

Wykresy z roku 1918.	Kwota preliminarzowa na rok 1914.	Wyjasnienia.
K - P - R - S - W		
452.555	425.596	
35.070	22.300	
29.563	25.260	
3.241	5.200	
120.180	126.540	
12.709	12.640	
16.774	21.460	
11.247	17.200	
44.790	47.000	
7.039	6.000	
8.000	8.000	
2.000	2.000	
9.000	9.000	
33.956	30.000	
16.000	18.000	
4.000	4.000	
806.124	780.196	

Dochody

Rubryka X. Rolnictwo.

Liczba		Poszczególności	Wniosek na rok 1918.		
rubryki	pozycji		zwyczajne	nadzwyczajne	razem
			K -	o -	r -
		Z przeuczenia	1,264.638	9.000	1,273.638
30.		Subwencya z c.k. Skarbu państwa na utrzymanie instruktora mleczarstwa: a) na instruktora mleczarstwa 2.000 K. b) na adjuwanta i siłę pomocniczą 1.720 " c) na koszty podróży dla tych funkcyjonaryuszy 2.250 "	5.970	-	5.970
31.		Subwencya z c.k. Skarbu państwa, na urządzenie spółek mleczarskich	40.000	-	40.000
32.		Subwencya z c.k. Skarbu państwa na akcyzję topienia gwoździ u bydła	7.000	-	7.000
33.		Subwencya z c.k. Skarbu państwa na świadczenie ochronne przeciw różnicy u świń	3.000	-	3.000
34.		Subwencya z c.k. Skarbu państwa na cele zwalczania roznicy zakatowego u krow	3.000	-	3.000
35.		Subwencya z c.k. Skarbu państwa na podniesienie uprawy tytoniu	2.000	-	2.000
36.		Dochody Biura patronatu dla Spółek oświeceniowych i pozycjach: a) ze sprzedaży wydarńców i innych przedmiotów 60.000 b) subwencya rządowa na cele spółek oświeceniowych i pozycjach 75.000	60.000 75.000	- -	60.000 75.000
37.		Zwroty pożyczek dotkniętym klęską elementarną w r. 1903.	-	-	-
38.		Sanok - Wydział powiatowy - zwrot bezprocentowej pożyczki z powodu klęski powodzi w r. 1908. (K. rata z 30.000zł)	3.750	-	3.750
39.		Dochody funduszu kultury krajowej	16.553	-	16.553
40.		Wynikłości wedle zamknięcia rachunków za r. 1913. nie dotyczących preliniarnych na rok 1918.	-	-	-
Suma dochodów			1,480.911	9.000	1,489.911

Preliminarz na rok 1918.

Wyjaśnienia.

Wynikłości z roku 1913.	Kwota preliminowa na rok 1914.	
K - P - R - S - W	K - P - R - S - W	
806.124	780.196	
-	5.970	
30.000	40.000	
7.000	7.000	
4.000	3.000	
-	3.000	
2.000	2.000	
55.581	60.000	
60.000	60.000	} Na podstawie ostrego preliminarza uchwalonego do LW. 49.015/918.
28.415	39.900	} Spłata pożyczki została ukończona w r. 1915.
3.000	3.750	
18.230	16.553	
298.666	-	
1.313.016	1.021.369	

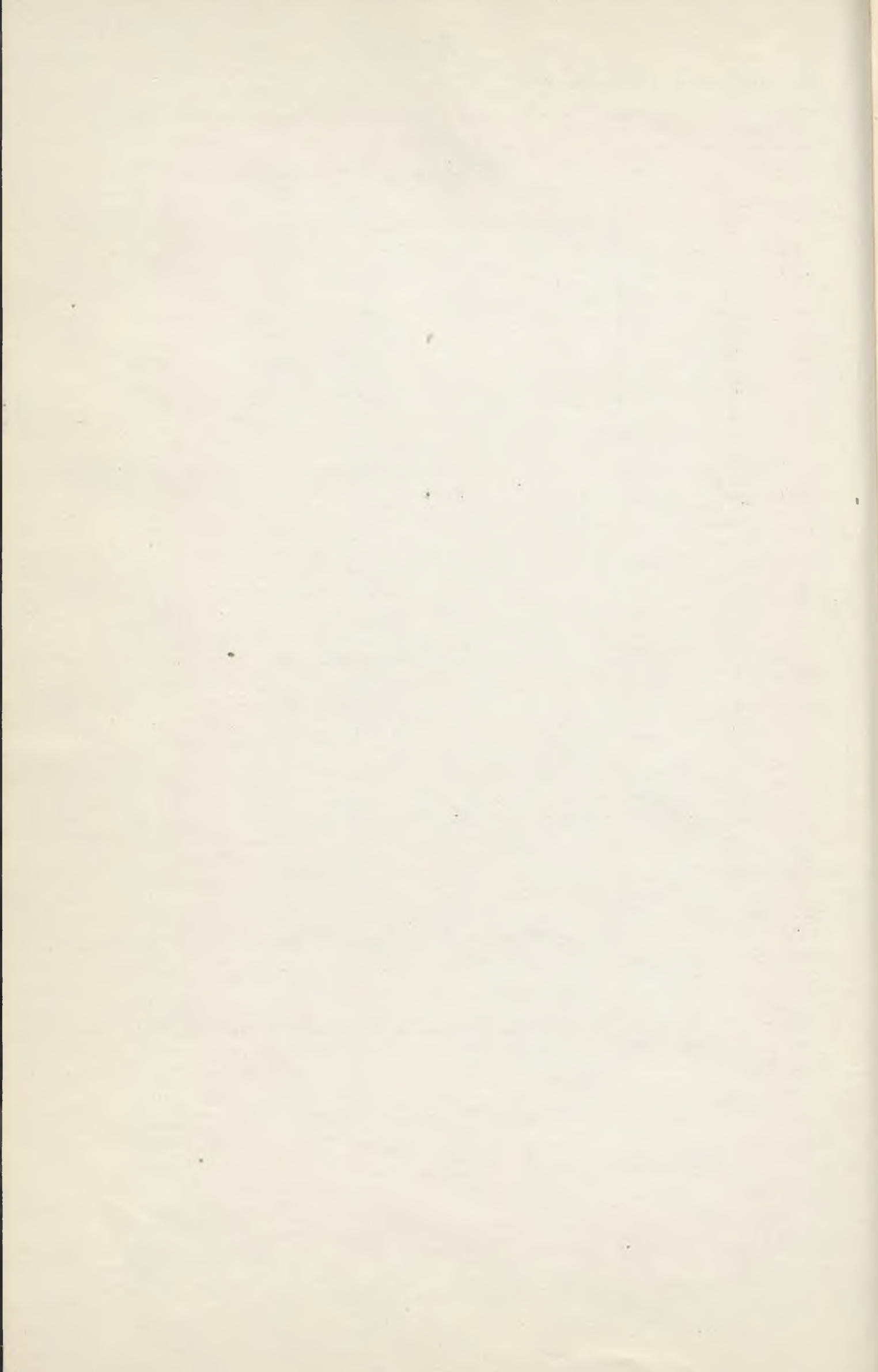

Preliminarz funduszu krajowego
na rok
1918.

Rubryka XI.

Górnictwo.

LW: 40.806/918

Wydatki.

Rubryka XI. ~ Górnictwo

Liczba		Poszczególne:	Wniosek na rok 1918.		
rubr.	poz.		zwyczajnie	nadzwyczajnie	razem
			K-o-r-o-n		
XI		<u>Górnictwo:</u>			
		<u>Wydatki:</u>			
1		Na badanie kraju w celu zestawienia wytecznych kopalni i popularnego opisu ich występowania	5.000	—	5.000
2		Utrzymanie krajowej szkoły górniczej i wiertniczej w Borysławiu	20.000	—	20.000
3		Stacja doświadczalna próbników naftowych	—	—	—
4		Na zbieranie i opatrawianie dat statystycznych, w produkcji i handlu naftą i wosku ziemnym	1.000	—	1.000
5		Stypendya i rusztyki dla górników i ślusarzy górnictwa w wyższych szkołach lub w praktycznych szkołach wiertniczych	6.000	—	6.000
6		Na potrzeby muzeum górnictwa naftę i wosku ziemnego w s.b. Szkole politechnicznej	300	—	300
7		Na koszt krajowej Rady naftowej	1.000	—	1.000
8		Szkola górnicza w Dąbrowie, statuta subwencyjna	3.000	—	3.000
9		Strojone zbiorniki ropy w Popielach	34.800	—	34.800
		Umożnienie pożyczki racjonalnej w Banku Krajowym w kw. Licie 1,500.000K. na budowę i urządzenie krajowych zbiorników ropy w Popielach XVI i XVII rata:			
		a.) w kapitale 115.882K 94 ¹ / ₂ "			
		b.) w 4 1/2% osetkach 31.385 " 24 "			
		c.) 1/8% dodatek admin. 871 " 82 "	148.140	—	148.140
		Do przeniesienia	219.240	—	219.240

Preliminary na r. 1918.

Wyjaśnienia:

Wynik z r. 1913.	Suma preliminowa na r. 1914.	
K-o-r-o-n		
5.671	6.000	
23.304	25.710	
4.300	4.300	
1.000	1.000	
4.500	9.000	
300	300	
349	2.000	
3.000	3.000	
94.989	70.500	
139.183	148.140	
276.596	269.950	

Liczba		Poszczególne:	Wniosek na rok 1918.		
nr.	poz.		zwyckajne	niezwyckajne	razem
			K - o - r - o - n		
XI		Z przeniesienia	219.240	-	219.240
10		Na umorzenie pożyczki w kwocie 200.000 K. naciąganej się mającej na cele budowy c. k. Akademii Górniczej w Krakowie półroczna rata	-	-	-
10.a)		Oprocentowanie pożyczki na rachunkowo wyłożonych węgłowych	1,740.000	-	1,740.000
10.b)		Krajowa kopalnia węgla w Strykowicach	200.000	1000.000	1200.000
		<u>Suma wydatków</u>	<u>2,159.240</u>	<u>1,000.000</u>	<u>3,159.240</u>
<u>Dochody:</u>					
1		Subwencya z c. k. Skarbu Państwa na utrzymanie krajowej szkoły górniczej i wiertniczej w Borystawiu	9.000	-	9.000
2		Dochód z krajowych zbiorników naftowych w Bopielach	-	-	-
3		Dochody własne stacji doświadczalnej próbków naftowych na dokonane analizy	-	-	-
		Wynikłości, według sambergiera rachunków za r. 1913	-	-	-
		<u>Suma dochodów</u>	<u>9.000</u>	<u>-</u>	<u>9.000</u>

Preliminarz na rok 1918.

Wynik 1913 z p. 1913	Kwota preliminowana na r. 1914	Wyjaśnienia:
K-o-r-o-n		
276.596	269.950	
-	10.000	
-	-	
-	-	
276.596	279.950	
9.000	9.000	
150.176	132.600	
240	250	
2.755	-	
162.171	141.850	

Date	Description	Debit	Credit
1874	June 20		
	To Balance	100.00	
	By Cash	50.00	
	By Cash	50.00	
	By Cash	100.00	
	By Cash	100.00	
	By Cash	100.00	
	By Cash	100.00	
	By Cash	100.00	

Preliminare funduszu krajowego
na rok
1918.

Rubryka XII

Przemysł i rzemiosła.

LW: 40.807/918

Wydatki.

Rubryka XIII. Przemysł i rzemiosła.

Liczba		Poszczególne	Wniosek na rok 1918		
rubryki	podrubryki		zwyrajne	nadzwyczajne	razem
			K -	z -	z -
XIII		Przemysł i rzemiosła. Wydatki. Dział I. Stowarzyszenie przemysłowe i handlowe. A) Skłoty przemysłowe grupujące a) krajowe.			
	1.	Andrychów	2.487	-	2.487
	2.	Biata (w śródmieściu)	2.854	-	2.854
	3.	Biata inw. Tad. Kosiński	4.681	-	4.681
	4.	Biszek	2.183	-	2.183
	5.	Bochnia	2.167	-	2.167
	5.a.	Brody	-	-	-
	6.	Brzesko	3.162	-	3.162
	6.a.	Brzezany I. ogólna	-	-	-
	6.b.	" II. (dla murarzy)	-	-	-
	6.c.	Buczac	-	-	-
	7.	Czerwony	5.390	-	5.390
	8.	Żelazna	3.670	-	3.670
	9.	Drohobycz	5.212	-	5.212
	10.	Łosice	5.512	-	5.512
	11.	Jarostaw	2.845	-	2.845
	12.	Żasto	4.126	-	4.126
	13.	Jaworzno	3.331	-	3.331
	13.a.	Kalwarya	-	-	-
	13.b.	Katusz	-	-	-
	14.	Kęty	3.251	-	3.251
	14.a.	Kolbuszowa	-	-	-
	15.	Kotłomija I. inw. Sobieskiego	5.147	-	5.147
	15.a.	" II. " St. Łopacińskiego	-	-	-
	16.	Kraków - przy ul. Lubomirskiego inw. św. Nikołaja	3.929	-	3.929
	17.	" inw. św. Mikołaja	5.873	-	5.873
	18.	" na Kłomowcu	6.209	-	6.209
	19.	" Ławców mebla	4.441	-	4.441
	20.	" dla bluzary i stolary inw. św. Floryana na Kłomowcu	10.092	-	10.092
	20.a.	" dla stolary inw. św. Floryana na Kłomowcu	-	-	-
	21.	" dla pracowni szersza (przy ul. Biskupiej)	4.023	-	4.023
		Do przeniesienia	90.585	-	90.585

Preliminarz na rok 1918.

Wyjasnienia.

Wynikose z roku 1913.	Kwota preliminarzana na rok 1914.	
K - 0 - u - 2 - w		
2.101	2.926	
7.916	7.824	
4.753	6.746	
1.976	2.004	
4.072	4.229	
4.211	3.864	
2.979	2.612	
3.049	3.584	
-	1.419	
3.305	3.574	
6.455	6.512	
2.838	2.712	
9.394	9.958	
3.799	6.516	
3.657	3.606	
3.594	4.030	
4.794	4.882	
1.967	2.688	
2.810	3.498	
2.920	3.001	
238	2.114	
8.222	9.131	
6.492	6.677	
	7.328	
	8.284	
	9.538	
72.700	5.078	
	6.214	
	5.910	
	7.712	
154.222	154.171	

Por. t-68 c). Preliminary się na rok 1918. ogólnie mniej o 206.393 K. z powodu "czasowego zamknięcia znaczącej ilości robót przemysłowych uupelniających".

Wydatki.

Rubryka XII. Przemysł i rzemiosła.

Liczba		Przebieg leczenia	Miesięcznik na rok 1918.		
rubryki	paragrafy		zwykrajną	nadzwyczajną	razem
			K - 8 - 2 - 0 - 10		
XII.		Z przemieszczenia	90.585	-	90.585
21.a.		Kraków - przy ul. Potockiego	-	-	-
22.		" - " - ziemia I. przy ul. Kurmiej	4.005	-	4.005
23.		" - " - " II. in. św. Sebastjana	5.466	-	5.466
24.		Krosno	3.711	-	3.711
25.		Kruszowice	2.167	-	2.167
26.		Lexajsk	3.041	-	3.041
27.		Lwów - in. Kordeckiego	5.813	-	5.813
27.a.		" - " - św. Antoniego	-	-	-
27.b.		" - " - króla Sobieskiego	-	-	-
28.		" - " - Szubiety	2.573	-	2.573
29.		" - " - Sienkiewicza	5.617	-	5.617
29.a.		" - " - św. Marcina	-	-	-
30.		" - " - A. Michaliewicza	4.037	-	4.037
30.a.		" - " - Piramowicza	-	-	-
31.		" - " - Kaszica	7.497	-	7.497
31.a.		" - " - Czackiego	-	-	-
32.		" - " - Mickiewicza (ziemia)	4.437	-	4.437
32.a.		" - " - św. Anny (ziemia)	-	-	-
32.b.		" - " - św. Anny (drukarska)	-	-	-
33.		" - " - Maryi Magdaleny (szuska)	1.542	-	1.542
33.a.		" - " - Romaszki	-	-	-
34.		Lancut	2.487	-	2.487
35.		Mielec	3.187	-	3.187
36.		Myslenice	3.471	-	3.471
37.		Nisko	2.487	-	2.487
38.		Nowy Sącz	7.917	-	7.917
39.		Nowy Sącz	3.411	-	3.411
40.		Oświęcim	3.491	-	3.491
41.		Pilzno	2.400	-	2.400
42.		Podgórze (Kraśnik)	7.757	-	7.757
43.		Przemysł I. (w śródmieściu)	5.395	-	5.395
43.a.		" II. (na przedmieściu lwowskim)	-	-	-
44.		" - " - ziemia	1.421	-	1.421
45.		Przeworsk	2.487	-	2.487
46.		Radomyśl wielki	2.307	-	2.307
47.		Rozwadów	2.167	-	2.167
48.		Rzeszów I. - mgła	3.820	-	3.820
48.a.		" II. - ziemia	-	-	-
49.		Sambor	3.000	-	3.000
50.		Sanok	3.397	-	3.397
50.a.		Sokal	-	-	-
51.		Sokolów	2.183	-	2.183
52.		Stawiszów	3.861	-	3.861
53.		Stary Sambor	2.700	-	2.700
54.		Stary Sącz	3.374	-	3.374
Do przemieszczenia			213.211	-	213.211

Preliminarz na rok 1918.

Wydatki z roku 1913.	Kwota preliminar- wana na rok 1914.	Wyjasnienia.
K - 8 - 2 - 8 - W		
164.222	154.171	
	5.298	
	5.537	
	5.130	
2.865	3.267	
2.450	2.896	
2.722	2.976	
	7.901	
	7.065	
	6.944	
	5.041	
	6.317	
	8.141	
70.473	4.629	
	4.941	
	10.875	
	5.728	
	7.289	
	7.257	
	-	
	3.501	
	3.501	
2.531	2.412	
3.949	4.182	
2.832	2.896	
2.612	2.881	
8.939	11.040	
2.807	3.145	
2.377	2.964	
	-	
10.480	9.570	
6.800	7.913	
5.992	6.619	
	-	
2.959	3.181	
1.772	2.237	
2.966	3.040	
11.199	7.281	
	3.945	
3.024	3.276	
5.691	6.620	
3.980	3.976	
3.011	2.931	
5.696	4.218	
2.796	2.722	
4.858	4.228	
344.023	369.620	

Wyjasnienie jak na stronie poprzedniej.

Wydatki.

Rubryka XIII. Przemysł i rzemiosła.

Liczba		Poszczególne	Wzrostek na rok 1918.		
rubryki	pozycji		zwyżajni	nadzwyczajni	razem
			X - 0 - 2 - 0 - 2		
XIII.		Z przemysłu	213.211	-	213.211
55.		Strzyż	3.920	-	3.920
56.		Strzyżów	2.194	-	2.194
57.		Tarnobrzeg	3.520	-	3.520
57.a		Tarnopol	-	-	-
58.		Tarnobrzeg I. im. N. Kopernika	5.129	-	5.129
58.a		" II " N. Brodzkiego	-	-	-
59.		Trzebina wieś	3.459	-	3.459
60.		Turka nad Gruzem	2.400	-	2.400
61.		Tustanowice - Wolanka	3.000	-	3.000
62.		Wadowice	3.688	-	3.688
63.		Wieliczka	3.750	-	3.750
63.a		Zator	-	-	-
64.		Żłoczów	3.000	-	3.000
65.		Złotków	2.198	-	2.198
66.		Zyrardów	4.867	-	4.867
66.a		Dorostaw	-	-	-
66.b		Chodorów	-	-	-
66.c		Łazarków	-	-	-
66.d		Zabrowa	-	-	-
66.e		Trochobycz dla metalowców	-	-	-
67.		Jordanów	1.400	-	1.400
68.		Kory Szc. dla drewniarzy	4.200	-	4.200
68.a		Skawina	-	-	-
68.b		Skole	-	-	-
68.c		Stumacz	-	-	-
Suma wydatków poz. 1-68 c)			259.936	-	259.936
69.		Swiadczenia i druki	10.000	-	10.000
70.		Podręczniki dla absolwentów i biblioteki	2.000	-	2.000
71.		Nagrody za rysunki	3.000	-	3.000
72.		Świadczenia i oddziały pracy społecznej uzupełniających	5.000	-	5.000
73.		Wydatki na podręczniki	2.000	-	2.000
74.		Podarki naukowe	2.000	-	2.000
75.		Zasiłki na kształcenie naukowe - li szkół przemysł. uzupełniających	6.000	-	6.000
76.		Ogłoszenia	3.000	-	3.000
77.		Remuneracja kierowników i nauczycieli	4.000	-	4.000
77.a		Kursy rysunkowe dla absolwentów szkół	-	-	-
Do przemysłu			296.936	-	296.936

Preliminarz na rok 1918.

Wynikłosi z roku 1913.	Kwota preliminowa na rok 1914.	Wyjaśnienia:
K - P - r - P - W		
340.083	369.620	
4.930	5.183	
2.527	2.432	
2.955	3.080	
3.566	3.894	
7.502	7.995	
2.624	3.825	
-	2.092	
4.279	5.303	
4.268	5.398	
5.493	5.862	
3.455	3.640	
1.333	2.722	Wyjaśnienie jak na stronie poprzedniej:-
3.506	5.291	
3.006	3.122	
4.737	4.970	
-	6.000	
-	2.100	
-	3.000	
-	3.000	
-	4.500	
-	2.100	
-	4.200	
-	2.100	
-	3.000	
-	2.100	
394.264	466.529	
2.000	4.000	Z powodu podwyższenia cen papieru oraz potrzeby nowego nakładu druków i świadectw. -
3.098	5.000	
1.568	3.000	
4.706	10.000	
-	-	Z powodu wzrostu wydatków wojennych okazała się potrzeba wstawienia kredytów na zaopatrzenie armii przerw. usup. w nowe podręczniki i środki naukowe. -
-	-	
3.000	6.000	
3.000	3.000	
4.000	4.000	
-	5.000	W roku 1918. nie odłożę się kasy rezerwy. -
415.638	506.529	

Wydatki.

Rubryka III. Przemysł i rzemiosła.

Liczba		Poszerzenie	Wniosek na rok 1918		
rubryki	pozycy		zwycaje	nadzwyczaj	razem
			K - 0 - 2 - 0 - 0		
XII.		Z przeniesienia	296.936	-	296.936
78		Wojenny dodatek drożyniany dla kierowników i nauczycieli	102.178	-	102.178
78.a		Dodatek drożyniany dla nauczycieli szkół przemysłowych	-	-	-
		b) subwencjonowane.			
79.	Kraków	- cukierników i piekarzy	350	-	350
80.	"	- rzemieślników i masarzy	1.100	-	1.100
81.	"	- gospodniów - szynkarstwa	400	-	400
82.	"	- drukarzy i litografów	500	-	500
83.	"	- piekarzy	1.000	-	1.000
84.	"	- mechaników	500	-	500
85.	"	- introligatorów i rzeźbiarzy	1.000	-	1.000
86.	"	- malarzy i posadźników	450	-	450
87.	"	- fryzjerów	500	-	500
88.	Lwów	- fryzjerów	600	-	600
89.	"	- piekarzy	500	-	500
90.	"	- gospodniów - szynkarstwa	550	-	550
91.	"	- cukierników	550	-	550
92.	"	- krawców	750	-	750
92.a	Przemysł	- na Władyczu, ziemiska	-	-	-
93.	Lwów	- izraelskiw im. Marka Bernsteina	950	-	950
		Nowe szkoły przemysłowo - uwzględ. typu zawodowego	-	-	-
		Suma grupy A)	408.814	-	408.814
		B.) Szkoły przemysłowe zawodowe.			
		a) krajowe:			
93.a	Bzresko	- szkoła kowalarska	-	-	-
93.b	Bzrostek	- szkoła kowalarska	-	-	-
94.	Lerajsk	- szkoła kowalarska	25.244	-	25.244
95.	Lwów	- centr. " "	8.114	-	8.114
95.a	Zator	- szkoła " "	-	-	-
96.	Zakopane	" kowaliarska	39.872	-	39.872
97.	Staków	" hafciarska	16.894	-	16.894
		Do przeniesienia	90.124	-	90.124
			408.814	-	408.814

Preliminarz na rok 1918.

Wyjaśnienia:

Wynikłość z roku 1913	Kwota prelimino- wana na rok 1914.	
K - D - L - P - W		
415.636	506.529	
-	-	Wydatki spowodowane przez wojnę.
12.000	-	
400	700	
995	1.100	
300	800	
900	1.000	
920	1.000	
898	1.000	
1.376	1.000	
258	900	
-	1.000	Kredyty uboczne stanowią 1/3 części ogólnych preliminarz- owanych kosztów utrzymania tych szkół.
1.056	1.200	
-	1.000	
1.087	1.100	
1.100	1.100	
-	1.500	
523	1.000	
950	950	
250	4.000	
438.649	526.879	
2.400	-	
7.876	-	
11.728	12.340	
36.146	38.328	
4.923	-	
15.916	15.830	Por. 93. a - 115. a (Krajowe szkoły przemysłowe zawodowe). Preliminarz się na rok 1918 ogółem <u>więcej</u> o 435.781 Kor., a mianowicie:
12.128	11.820	
92.147	78.318	
438.649	526.879	

Wydatki.

Rubryka XIII. Przemysł i rzemiosła.

Liczba		Poszczególności	Wniosek na rok 1918		
rubryka	pozycja		zwyczajnie	nadzwyczajnie	razem
			z - o	- z - o	- o
XII.		<i>Z przeniesienia</i>	408.814	-	408.814
			90.124	-	90.124
98.		Krosno - szkoła tkacka	160.943	-	160.943
99.		Gliniany - warsztat tkacki	29.360	-	29.360
100.		Kosów - " "	6.959	-	6.959
100.a		Zawcut - " "	-	-	-
101.		Rakiszawa - szkoła sukiennicza	40.549	-	40.549
102.		Grybów - warsztat kotłowniczy	137.013	-	137.013
103.		Grywałtów - " "	12.808	-	12.808
104.		Kamionka stumit. - szkoła kotłownicza	210.490	-	210.490
105.		Stumit - " "	38.364	-	38.364
106.		Kalwarya - szkoła stolarska	111.192	-	111.192
107.		Stawiska - " "	79.545	-	79.545
108.		Jaworów - warsztat wyrobu szafek	54.230	-	54.230
109.		Kolomyja - szkoła garncarska	22.641	-	22.641
110.		Podgórze - kurs przemysłu ceramicznego	13.600	-	13.600
111.		Kolomyja - szkoła szewska	13.881	-	13.881
112.		Sary Tarcz - warsztat szewski	28.119	-	28.119
112.a		Witków - " "	-	-	-
113.		Prochoryz - szkoła uczenia w Zakładzie St. hr. Szarbia	126.491	-	126.491
114.		Lwów - ceramiczna stacja doświadczalna	15.624	-	15.624
115.		" - mechaniczna stacja doświadczalna	-	-	-
115.a		Prochoryz - zespół kosztów budowy domów mieszkalnych	-	-	-
		<i>Suma wydatków od poz. 98a-115a</i>	1,191.933	-	1,191.933
116.		Druki i wzory	10.000	-	10.000
117.		Koszty inspekcji i nadzoru	3.000	-	3.000
118.		Zaliczki na płacę dla personelu szkół	6.000	-	6.000
119.		Remunerationy i zapomogi funkcyjnarzy krajowych szkół zawodowych	4.000	-	4.000
119.a		Na kształcenie nauczycieli	-	-	-
		<i>b) subwencjonowane:</i>			
120.		Buczacz c.k. - szkoła przemysłu budowlanego (stała subwencja gminy)	3.500	-	3.500
121.		Jarostaw c.k. - szkoła przemysłu budowlanego na umorzenie pożyczki na budowę 80.000 zł. 11/100 i 12/100 rata	-	4.193	4.193
122.		Kolomyja c.k. - szkoła przemysłu ceramicznego a) na utrzymanie	2.200	-	2.200
		b) na budowę	-	2.600	2.600
		<i>Dł. przeniesienia</i>	1,220.633	6.793	1,227.426
			408.814	-	408.814

Preliminarz na rok 1918.

Wykresy z roku 1913.	Kwota preliminowa na rok 1918.	Wyjaśnienia.
K - 8 - 2 - 8 - W		
438.649	526.879	
92.117	78.318	
25.549	30.546	
13.151	16.595	
8.750	12.000	na wdrożenie mechanicznych urządzeń, adaptację i odrestaurowanie budynków szkolnych, na reaktywowanie szkół, na zaopatrzenie ich w potrzebny inventarz zniszczonej zasrtyymi wypadkami wojennymi - w końcu z powodu podroższenia materiałów do wyrobów, opatu, oświetlenia i t.d. Nie prelinimuje się żadnego kredytu na szkoły w Łaniewie i Witkowie z powodu zwinienia tych szkół w roku 1916 i 1917, oraz we Lwowie na mechaniczne starych doświadczalnych z powodu niesfunkcjonowania tej szkoły. -
9.194	9.260	
29.847	30.030	
49.243	46.900	
27.708	34.280	
54.293	48.820	
34.162	35.680	
31.714	41.219	
60.856	55.735	
53.756	58.140	
26.100	26.970	
18.226	18.020	
12.260	14.800	
18.178	19.410	
13.475	14.720	
115.632	128.549	
13.923	29.700	
8.356	6.460	
14.849	-	
731.349	756.152	
2.833	2.000	
4.226	6.000	
3.348	6.000	
1.000	4.000	
-	4.000	Obecnie nie wyszła się nauczycieli na dalsze kształcenie. -
3.500	4.000	
4.178	4.193	
2.200	2.200	
-	2.600	
755.634	791.145	
438.649	526.879	

Wydatki.

Rubryka XIII. Przemysł i rzemiosła.

Liczba		Poszerzenie	Wniosek na rok 1918.		
rubryki	pozycji		zwiększenie	nadwyżka	razem
			K - P	P - W	K - P - W
XIII.		Do przeniesienia . . .	408.814 1,220.633	- 6793	408.814 1,227.426
122.a		Przemysł szkota młynarska na umowienie pożyczki 100.000 K. na budowę	-	-	-
123.		Luthovice c.k. szkota przemysłu celarnego:			
		a) utrzymanie	1.024	-	1.024
		b) kurs majstrów	1.500	-	1.500
		c) dobudowa szkoty i warsztatów (rata amort. od pożyczki 90.000 K.)	-	-	-
		d) datka kraja na zakupno samochodu na wytek szkoty i Ski ko-walskiej (jednorazowo)	-	-	-
124.		Gwiatrunki c.k. szkota stusarska:			
		a) na utrzymanie	2.800	-	2.800
		b) kurs majstrów	800	-	800
		c) rozszerzenie warsztatów (rata amort. od pożyczki 54.000 K.)	-	-	-
125.		Zakopane c.k. szkota przemysłu drzewnego:			
		a) na utrzymanie	3.600	-	3.600
		b) budowa (I. rata od pożyczki znaczącej się mającej 195.000 K.)	-	-	-
125.a.		Albigowa - pracownia kowalarska	-	-	-
125.b.		Brenwona Wola - szkota kowalarska	-	-	-
125.c.		Chyżewice - pracownia kowalarska	-	-	-
125.d.		Gdów - " "	-	-	-
126.		Raczna - " "	3.564	-	3.564
126.a		Rudki - szkota " "	-	-	-
126.b.		Siekierzyce i Bilinka - szkota kowalarska	-	-	-
126.c.		Zurawno - pracownia kowalarska	-	-	-
126.d.		Bremelica - warsztat thacki	-	-	-
126.e.		Karuzyna - warsztat thacki św. i św. Sylwestra	-	-	-
127.		Milamowice - warsztat thacki	4.784	-	4.784
127.a		Zwinnicz - szkota thacka	-	-	-
128.		Jaworów - szkota kowalarska	1.500	-	1.500
129.		Kanizuga - " "	1.800	-	1.800
129.a		Rudki - " "	-	-	-
129.b		Kuliki - " zabawkarska	-	-	-
130.		Ostręcin - szkota rzemieślnicza k.b. Salcxuanów	5.000	-	5.000
131.		Miejsce Piastów - warsztaty rzemieślnicze św. Pawła i św. Pawła	5.000	-	5.000
131.a.		Pawlikowice - warsztaty rzemieślnicze św. "Pawła i św. Pawła"	3.500	-	3.500
		Do przeniesienia	1,255.505 408.814	6.793	1,262.298 408.814

Preliminarz na rok 1918.

Wyjaśnienia.

Wykresy z roku 1913.	Kwota preliminowana na rok 1914.	
K - P - R - S - W		
438.649	526.879	
755.634	791.145	
-	5.200	
1.198	1.024	
1.500	1.500	
-	4.680	Przychody nierealizowane. -
-	1.000	Wydatek jednorazowy w r. 1914. -
1.500	2.800	
800	800	
-	2.808	Z powodu niezaciągnięcia pożyczki. -
3.600	3.600	
-	10.140	Przychody nierealizowane. -
400	400	
2.400	2.400	Z powodu niesfunkcjonowania pracowni. -
-	400	
1.600	1.600	
2.280	2.280	Więcej z powodu drożyzny materjału. -
-	600	
800	800	
-	400	Szkoły nie funkcjonują. -
600	600	
1.100	1.100	
1.920	2.160	Z powodu drożyzny materjału. -
400	400	Szkoła nie funkcjonuje. -
-	1.500	
1.800	1.800	
-	600	Szkoły nie funkcjonują. -
700	700	
5.000	5.000	
5.000	5.000	
3.500	3.500	
791.732	855.937	
438.649	526.879	

Wydatki.

Rubryka III. Przemysł i rzemiosła.

Liczba		Poszczególne	Wniosek na rok 1918.		
w rubryce	porządku		zwyczajnie	nadzwy- czajnie	razem
			zł - gr - k - p - w	zł - gr - k - p - w	zł - gr - k - p - w
III.		Z przeniesienia	408.814 1,255.505	- 6.793	408.814 1,262.298
132.	Kraków	subwencja na zatrudnienie majęcej parntw. szkół przemysł. ziemski	4.000	-	4.000
133.	Kraków	Związek niewiast katolickich na szkół robot przemysł. (do dyspozycji Wydziału krajowego)	500	-	500
134.	Kraków	gmina na szkół gospodarstwa domowego dla kobiet	5.000	-	5.000
135.	Kraków	gmina na kursy gospodarstwa domowego dla dziewcząt szkolnych	2.000	-	2.000
136.	Kotomija	szkół robotowa "Praca kobiet"	2.500	-	2.500
137.	Lwów	gmina na koszt utrzymania w Liceum kursu gospodarstwa domow.	2.000	-	2.000
138.	Lwów	szkół robotowa "Praca kobiet"	2.000	-	2.000
139.	Lwów	szkół robotowa konfekcyj damskiej im. św. Józefa	1.000	-	1.000
140.	Lwów	szkół robotowa spółki przemysłowej "Trud": a) na szkół 600 zł. b) na kursy 1.000 zł.	1.600	-	1.600
141.	Przemysł	szkół robotowa u P.P. Benedyktynek	1.000	-	1.000
141.a.	Przemysł	szkół robotowa "Praca kobiet"	-	-	-
142.	Kraków	gmina na Seminarjum dla nauczycielek gospodarstwa domow.	5.000	-	5.000
143.	Zasiki	dla uczniów parntw. przemysłowych	18.000	-	18.000
Suma grupy B).			1,300.105	6.793	1,306.898
C. Szkoły handlowe. a) krajowe:					
144.	Biała	krajowa szkół kupieckich	67.730	40.000	107.730
145.	Brody	" " "	30.000	-	30.000
146.	Tarnobrzeg	" " "	71.682	40.000	111.682
147.	Przemysł	" " "	67.648	30.000	97.648
147.a.	Imię nowe założone krajowe	szkół kupieckich	-	-	-
148.		Dotatek drożyzniowy dla nauczycieli dochodzących	18.334	-	18.334
148.a.		Zasiki na koszt terenie nauczycieli	-	-	-
149.	Kraków	szkół uzupełn. handlowa męska przy ul. Łasztajskiej	3.820	-	3.820
150.	Kraków	szkół uzupełn. handlowa ziemski przy ul. Matejski	4.940	-	4.940
Do przeniesienia			264.154 1,708.919	110.000 6.793	374.154 1,715.712

Preliminarz na rok 1918.

Wyniktości z roku 1913.	Kwota preliminowa na rok 1914.	Wyjasnienia.
A - O - R - S - W		
438.649	526.879	
791.732	855.937	
4.000	6.500	Dotychczas szkota nie weszła na etat państwa. -
500	500	
5.000	5.000	
2.000	2.000	
2.500	2.500	
2.000	2.000	
2.000	2.000	
1.000	1.000	
1.600	1.600	
-	1.000	
1.000	1.000	Szkota nie funkcjonuje. -
5.000	5.000	
18.000	18.000	
836.332	904.037	
-	32.728	
36.052	39.829	Z powodu podwyżki poborów - oraz na restauracyę i adaptacyę budynków szkolnych. -
41.567	36.399	
-	32.890	
20.282	-	
-	-	
2.000	3.000	Pozycja nowa z powodu wojny. - Obecnie nie udziela się zasiłków dla braku lekarzy. -
4.585	3.630	
4.585	4.380	Stosownie do 1/3 kosztów utrzymania. -
109.071	152.856	
1,274.981	1,430.916	

Wydatki.

Rubryka XIII. Przemysł i handlowa.

Liczba		Poszczególnienie	Wniosek na rok 1918.		
rubryka	pozycja		awyerajnie	nadzwyczajnie	razem
			K - 0 - 2 - 0 - 0	- 0 - 2 - 0 - 0	- 0 - 0 - 0 - 0
XIII.		Z przeniesienia	1,708.919 264.154	6.793 110.000	1,715.712 374.154
151.		Kraków - szkoła uzupełn. handlowa mieszka przy ul. Wolica	7.410	-	7.410
152.		Podgórze - szkoła uzupełn. handlowa mieszka	3.730	-	3.730
153.		Podatek drożyzniny wojennej dla naucey cieli: kierowników szkół przemysłowych uzupełniających	8.480	-	8.480
		b) subwencjonowane.			
154.		Akademia handlowa we Lwowie:			
		a) na utrzymanie	16.000	-	16.000
		b) na budowę (rata od pożyczki 100.000 zł)	-	-	-
155.		Akademia handlowa w Krakowie:			
		a) na utrzymanie	20.000	-	20.000
		b) na umorzenie pożyczki 70.000 zł. na budowę 11 i 12/53 rata	-	4.215	4.215
		c) na dwuklasową szkołę handlową (mieszka i ziemską)	6.500	-	6.500
156.		Towarzystwo szkoły handlowej we Lwowie na szkołę dwu i trzyklasową oraz na kursa	3.500	-	3.500
157.		Towarzystwo "Prosvita" we Lwowie na dwu- klasową szkołę handlową	3.000	-	3.000
158.		Lwów - gmina na szkołę handlową dla młodzieży przy liceum im. Krol. Jadwigi	2.000	-	2.000
158.a.		Tarnopol - dwuklasowa szkoła handlowa T. S. L. (ziemską)	-	-	-
158.b.		Tarnopol - uzupełniająca szkoła handlowa	-	-	-
159.		Zasługi stypendyjna dla uczniów handlowych	14.500	-	14.500
160.		Lambor - szkoła handlowa fundacyi Karyasa Gotthella	2.000	-	2.000
161.		Przewóz - szkoła handlowa	2.000	-	2.000
162.		Nisko - " "	2.000	-	2.000
		Suma grupy C)	355.274	114.215	469.489
		Suma dziatu I. 2.	2,064.193	121.008	2,185.201
		Do przeniesienia	2,064.193	121.008	2,185.201

Preliminarz na rok 1918.

Wyniktoś z roku 1913.	Suma prelimino- wana na rok 1914.	Wyjaśnienia.
K - 0 - 2 - 0 - 0		
1,274.981 109.071	1,430.916 152.856	
4.585 900	8.060 4.200	} Skosownie do 1/3 kosztów utrzymania.-
-	-	} Przyjęta nowa z powodu wojny.-
16.000 -	16.000 5.200	
20.000	20.000	
1.604	4.215	
6.500	6.500	
10.500	10.000	} Zamiast szkoły trzyklasowej jest tylko dwuklasowa.-
2.000	2.000	
-	2.000	
2.000 1.000	2.000 1.000	} Szkoły nie funkcjonują.-
14.962	15.000	
-	2.000	
-	-	} Przyjęte nowe na szkoły subwencyonowane od roku 1917.
-	-	
188.622	251.031	
1,463.603	1,681.947	
1,463.603	1,681.947	

Wydatki.

Rubryka XIII. Przemysł i rękodzieła.

Liczba		Poszerzenie	Wniosek na rok 1918.		
rubryka	pozycja		wyrazajac	nadru- czajac	razem
			K - 8 - 2 - 8 - 0	-	-
XIII		Z przeniesienia	2,064.193	121.008	2,185.201
		<u>Dział II.</u>			
		<u>Zasilki i inne wydatki na</u> <u>ogólne cele przemysłowe.</u>			
	163.	Dotacja krajowego funduszu przemysłowego (subwencja stata) za lata 1914-1918	-	500.000	500.000
	164.	Zasilki bezwarunkowe na cele przemysłowe	10.000	-	10.000
	164.a.	Badania statystyczno-przemysłowe, ankiety i pomoc kancelaryjna	-	-	-
	165.	Koszty podróży członków kraj. komisji przemysłowej	8.000	-	8.000
	165.a.	Stypendya na wyjazd kształcenie w kierunkach ekonomicznych	-	-	-
	166.	Zasilki na wystawy przemysłowe	2.000	-	2.000
	167.	Prenumerata czasopism i zakupno dzieł do biblioteki komisji przemysł.	1.000	-	1.000
	167.a.	Lustracye spółek przemysłowo-rybnych	-	-	-
	168.	Towarzystwo techników w Krakowie na utrzymanie nieustającej wystawy przemysłowej	1.500	-	1.500
	168.a.	Wydawnictwo "Odrodzenie"	-	-	-
		<u>Suma działu II-go</u>	22.500	500.000	522.500
		<u>Dział III.</u>			
		<u>Zasilki i inne wydatki na</u> <u>cele popierania rękodzieł i</u> <u>drobnego przemysłu:</u>			
		<u>a) Patronat.</u>			
	169.	Dotacja na poczet 5 ^o milionowego funduszu dla popierania rękodzieł i drobnego przemysłu (VIII. rata)	150.000	-	150.000
	170.	Na fundusze zasiłkowe na popieranie rękodzieł i drobnego przemysłu	20.000	-	20.000
	171.	Koszty utrzymania kraj. Biura Patronatu rękodzieł	25.000	-	25.000
		<u>Do przeniesienia</u>	205.000	-	205.000
			2,086.693	621.008	2,707.701

Preliminarz na rok 1918.

Wyjasnienia.

Wymiarosci z roku 1913.	Kwota preliminowa na rok 1914.	
K - P - R - S - W		
1,463.603	1,681.947	
-	100.000	Z powodu zapreliminowania kredytow za lata 1914-1918 wt. -
20.000	20.000	Wobec akcji Centrali odbudowy zasilkow nie udziele sig. -
3.000	6.000	Referent przydzielony do Centrali odbudowy. -
9.359	12.000	Mniej z powodu niedobycwania podrozy wskutek utrudnien komunikacyjnych. -
-	-	
-	4.000	Patrz poz. 200.
591	800	Z powodu podrozenia cen papieru oraz podwyzszenia ceny taryfowej prenumeraty. -
4.800	-	vide poz. 194. Dzial III. -
1.500	1.500	
2.000	-	
41.250	144.300	
150.000	150.000	
20.000	20.000	Z powodu wypadkow wojennych rachodai potrzeba zwiekszenia pomocy subwencyjnej. -
12.000	12.000	Z powodu wzrostu agend Biura Patronatu i utworzenia Ekspozytury w Krakowie. -
182.000	182.000	
1,504.853	1,926.247	

Wydatki.

Rubryka XIII. Przemysł i rzemiosła.

Liczba		Poszczególne	Wniosek na rok 1918.		
rubryki	pozycji		zwyrajne	nadzwyczajne	razem
			K - 2	- 2 - 2	- 2 - 2
XIII.		Z przeniesienia	2,086.693	621.008	2,707.701
			205.000	-	205.000
		b) Kursy zawodowe:			
172.		Kursy majsterskie uobrowne przemysłu domowego	80.000	-	80.000
173.		Kierownik majsterskich kursów wierskich:			
		a) płaca 2.400 zł.			
		b) dodatek osobisty 400 "	2.800	-	2.800
		c) Subwencje:			
174.		Krajowy Związek przemysłowy we Lwowie	30.000	-	30.000
175.		Liga promocyj przemysłowej we Lwowie:			
		a) na cele ogólne	-	20.000	20.000
		b) na urządzenie ruchomych wystaw	-	-	-
		c) na warsztaty stolarskie	-	6.000	6.000
		d) do dyspozycji Wydziału krajów:	3.000	-	3.000
176.		Muzeum przemysłowe we Lwowie:			
		a) na utrzymanie	12.000	-	12.000
		b) na umorzenie pożyczki 100.000 zł. na budowę (22 i 23/125. rata)	-	4.998	4.998
177.		Muzeum przemysłowe w Krakowie:			
		a) na utrzymanie	12.000	-	12.000
		b) na wewnętrzne urządzenie Instytutu (jednorazowo)	-	-	-
178.		Instytut technologiczny Izby handlowej we Lwowie:			
		a) na utrzymanie	10.000	-	10.000
		b) na umorzenie pożyczki 108.200 zł. na budowę (16 i 17/108 rata)	-	4.989	4.989
179.		Instytut popierania gminy m. Krakowa:			
		a) na utrzymanie	10.000	-	10.000
		b) na umorzenie pożyczki 159.000 zł. na budowę gmachu (13 i 14/102. rata)	-	8.130	8.130
180.		Towarzystwo Kapeluszników w Myślenicach:			
		a) na umorzenie pożyczki 70.000 zł. na budowę i urządzenie warsztatów (14 i 15/35 rata)	-	6.440	6.440
		b) na utrzymanie dyrektora	-	-	-
		c) " " instruktora	-	-	-
		d) socja kosztów urządzenia magazynu	-	-	-
181.		Spółka tkaczy w Ludwikowie:			
		a) na utrzymanie instruktora	-	-	-
		b) na umorzenie pożyczki 10.000 zł. 7 i 8/32. rata	-	883	883
		Do przeniesienia	354.800	51.440	416.240
			2,086.693	621.008	2,707.701

Preliminarz na rok 1918.

Wyniki z roku 1913.	Kwota preliminowana na rok 1914.	Wyjaśnienia.
K - P - R - S - W	K - P - R - S - W	
1,504.853 182.000	1,826.247 182.000	
54.730	85.000	Z powodu zmniejszenia się liczby krasów majsterskich a. zwiększenia się kursów przemysłu domowego. -
2.400	2.800	
30.000	30.000	
20.000	20.000	
9.000	9.000	Z powodu niewygodzawia wystaw. -
6.000	6.000	
3.000	3.000	
12.000	12.000	
4.998	4.998	
12.000	12.000	
6.000	-	
10.000	10.000	
4.989	4.989	
10.000	10.000	
8.071	8.130	
6.440	6.440	
8.100	-	
2.400	-	
12.500	-	
1.900	-	
359	883	
406.887	407.240	
1.504.853	1.826.247	

Wydatki.

Rubryka III. Przemysł i rzemiosła.

Liczba		Poszczególności	Wniosek na rok 1918.		
rubryka	porządek		zwyczajne	nadzwyczajne	razem
			ż - o - ż - o - w	ż - o - ż - o - w	ż - o - ż - o - w
XII.		Do przeniesienia	2,086.693	621.008	2,707.701
			354.800	51.440	416.240
182.		Spółka kusierny i bratostwowa w Tyminowcu a) na umorzenie pożyczki 52.600 zł. na 5% lat (14. 15) 102. rata	-	2.690	2.690
		b) na dalsze rozszerzenie warsztatów u- morzenie pożyczki 52.600 zł. 11. 12/102. rata	-	2.690	2.690
182.a.		Towarzystwo teatralne w Kosowie na umorze- nie pożyczki 80.000 zł. na budowę teat- ru i przędzalni mechanicznej	-	-	-
183.		Mechaniczne warsztaty traktowe w Włamo- wiecach, na umorzenie pożyczki 52.000 zł. na budowę	-	2.704	2.704
184.		Związek Stowarzyszeń rzemieślniczych we Lwowie (Seba rzemieślnicza) a) na utrzymanie	2.000	-	2.000
		b) na umorzenie pożyczki na budowę domu (rata wstępna)	-	3.380	3.380
185.		Związek Stowarzyszeń rzemieślniczych w Krakowie (Seba rzemieślnicza) a) na utrzymanie	2.000	-	2.000
		b) na umorzenie pożyczki 65.000 zł. na budowę domu rzemieślniczego	-	3.380	3.380
186.		inne Związki Stowarzyszeń przemysłowych.	4.000	-	4.000
187.		Stowarzyszenia rzemieślnicze i drobno- przemysłowe	5.000	-	5.000
187.a.		Stowarzyszenie kobiet „Pomoc przemysłowa” we Lwowie	-	-	-
188.		Polski Związek katolickich uczniów rzem- ieślniczych w Krakowie	500	-	500
189.		Towarzystwo im. św. St. Kostki, opieki nad feministkami we Lwowie	500	-	500
190.		Na bursy dla młodzieży rzemieślniczej (ujazak)	40.000	-	40.000
191.		Bursa im. Dekarta we Lwowie: a) stata utrzymania	2.250	-	2.250
		b) amunicja na spłatę pożyczki 25.000 zł. zaciągniętej na wybudowanie sta- nego domu	-	1.300	1.300
192.		Polskie Stowarzyszenie „Szczęść” we Wiedniu	200	-	200
193.		Na częściowe pokrycie płac hieronimików techn. i handl. Spółki rzemieślniczej	10.000	-	10.000
194.		Lustracyjna Spółka przemysłowa - wy- twórczy	4.800	-	4.800
195.		Wydańnictwo popierające asocjacje przemysłowe	2.000	-	2.000
		Do przeniesienia	438.050	67.584	505.634
			2,086.693	621.008	2,707.701

Preliminare na rok 1918.

Wyniktość z roku 1913.	Kwota preliminarna na rok 1914.	Wyjaśnienia.
K - D - r - d - w		
1,504.853 406.887	1,826.247 407.240	
2.690	2.690	
2.690	2.690	
-	4.160	W roku 1918. nie będzie prowadzono budowa. -
1.431	2.704	
2.000	2.000	
-	1.690	Witawione raty catoro usg. -
2.000	2.000	
1.484 4.000	3.380 4.000	
4.000	5.000	
800	-	
500	500	
500	500	
20.000	20.000	Z powodu wypadków wojennych raskodni potrzeba tworzenia nowych burz i podwyższenia dotacyi dla burz istniejących. -
2.250	2.250	
1.300	1.300	
-	200	
-	13.000	Z powodu czasowego ograniczenia działalności spółek wytwórczych. -
-	4.800	Vide pozycya 167. a). -
-	2.000	
452.532 1,504.853	482.104 1,826.247	

Wydatki.

Rubryka III. Przemysł i rzemiosła.

Liczba		Poszczególne	Wnioszek na rok 1918.		
rubryka	zakres		zryczaśnie	nadzwyczajnie	razem
			zł - p - r - p - w	zł - p - r - p - w	zł - p - r - p - w
III.		Z przeniesienia	2,086.693 438.050	621.008 67.584	2,707.701 505.634
196.		Na inwestycje dla Spółek rzemieślniczych	-	10.000	10.000
197.		Komitetu męzów zaopiekowania Patronatu .	30.000	-	30.000
198.		Ogłoszenia terminatorskie	4.000	-	4.000
199.		Subwencjonowanie nauki majsterskiej .	20.000	-	20.000
200.		Zasłanki na wystawy przemysłowe . . .	2.000	-	2.000
		<u>Suma działy III.</u>	494.050	77.584	571.634
		<u>Ogółem suma wydatków</u>	2,580.743	698.592	3,279.335

Preliminarz na rok 1918.

Wyjasnienia:

Wynikotosi z roku 1913.	Kwota prelimino- wana na rok 1914.	
K - D - r - D - W		
1,504.853	1,826.247	
452.532	482.104	
-	10.000	
-	-	Powiatowe Komitety mezojow zaupania [Uchwata Wydzialu Kraj.
-	-	z dn. 26/x. 1915. Lio: 40.104/gis] otrzymujaj na wydatki ad-
-	-	ministracyjne przecietnie 600 K. rocznie. Dotychczas
-	-	utworzono 55 Komitetow. -
-	-	W rubr. XII. poz. 76 przewidziane sa zasilki tylko na ogniska
-	-	przyschotach przemyslowych uzupelniajacych - koniecznym
-	-	jest jednak subwencjonowanie ognisk terminatorских,
-	-	zakladanych niezaleznie od nich. -
-	-	Ze wzgledu na koniecznosc zastatczenia wrozkodzie i sub-
-	-	wencjonowania w tym celu zarostator wzorowo pro-
-	-	wadronych. -
-	-	W rubryce XII. poz. 166. preliminowano kredyt na rok 1914.
-	-	w kwocie 4.000 K. na ogolne wystawy przemyslowe. Po-
-	-	niewaz w zakresie dzialania Patronatu urzadzono sa
-	-	wystawy regionalne, przeto uprowadza sie do bu-
-	-	dżetu specjalny na ten cel porzyty. Natomiast skro-
-	-	slono przy 175 G) - subwencja na cele wystaw urzadz- anych przez Liga pomocy przemyslowej we Lwowie. -
452.532	492.104	
1,957.385	2,318.357	Na rok 1918. preliminaruje sie ogolnie w rubr. XII. wy-
		datki w sumie 3,279.335 K.
		w porownaniu wiec z preliminarzem
		z 1914. w sumie 2,318.351 "
		preliminuje sie na rok 1918. ogolnie
		wiecej ? 960.984 K.
		Wykazany wyzej wzrost wydatkow powiatu glownie:
		1. skutkiem wzrostu potrzeb krajowych szkol przemys-
		lowych i kupieckich - nadto na adaptacje, odre-
		stawowanie budynkow szkolnych i zimowych
		z powodu wojny i inventary;
		2. wstawienia i innych kredytow na dodatki drozy-
		znianc dla personelu szkol;
		3. zwiekszenia dotacyi krajowego funduszu przemyslo-
		wego. -
		Po potrasceniu z preliminarzanych wydatkow
		na rok 1918. w sumie j.w 3,279.335 Kor.
		dochodow rubr. XII. w sumie 821.144 "
		okazuje sie w rubr. XII. fund. krajow.
		na rok 1918. wydatkow (netto) 2,458.191 Kor.
		w porownaniu z preliminarzem z 1914.
		(netto) w sumie 1,373.043 "
		preliminuje sie na rok 1918. ogol-
		nie (netto) wiecej ? 1.085.148 Kor.

Dochody.

Rubryka XII. Przemysł i rzemiosła.

Liczba		Poszczególności	Wniosek na rok 1918.		
rubryk	pozycji		uograjno	radary- craine	razem
			K - P - 2 - P - W		
XII		Dochody			
		I. Szkolnictwo przemysłowe i handlowe.			
		A) Szkoly przemysłowe uzupełniające.			
		a) krajowe:			
	1.	Andrychów	1.658	-	1.658
	2.	Biała (w oddzieleniu)	1.903	-	1.903
	3.	Biała ind. Tad. Kociuski	3.121	-	3.121
	4.	Biecz	1.456	-	1.456
	5.	Bochnia	1.445	-	1.445
	5.a.	Brody	-	-	-
	6.	Bresko	2.108	-	2.108
	6.a.	Breszany I. (ogólna)	-	-	-
	6.b.	" II. (dla młarzy)	-	-	-
	6.c.	Buczaca	-	-	-
	7.	Chrzanów	3.582	-	3.582
	8.	Żelazna	2.447	-	2.447
	9.	Drohobycz	3.475	-	3.475
	10.	Gołocz	3.675	-	3.675
	11.	Jarosław	1.897	-	1.897
	12.	Jasło	2.751	-	2.751
	13.	Jaworzno	2.221	-	2.221
	13.a.	Kabonary	-	-	-
	13.b.	Kalinów	-	-	-
	14.	Kotów	2.168	-	2.168
	14.a.	Kolbuszowa	-	-	-
	15.	Kolonijia I. im. J. Sobieskiego	3.432	-	3.432
	15.a.	" II. ind. A. Szczępanowickiego	-	-	-
	16.	Kraków - przy ul. Lubomirskiej ind. św. Mikołaja	2.620	-	2.620
	17.	" im. św. Wojciecha	3.916	-	3.916
	18.	" na Kazimierzu	4.140	-	4.140
	19.	" przy ul. Dietla im. Śr. Józefa	2.961	-	2.961
	20.	" dla ślusarzy i stolarzy na Kleparzu im. św. Florjana	6.818	-	6.818
	20.a.	" dla stolarzy na Kleparzu ind. św. Florjana	-	-	-
	21.	" Krawiecka królewska przy ul. Piaskowej	2.682	-	2.682
	21.a.	" przy ul. Potockiej	-	-	-
	22.	" cenińska I. przy ul. Krupniczej	2.670	-	2.670
	23.	" " II. " " św. Sebastjana	3.644	-	3.644
		Do przeniesienia	66.790	-	66.790

Preliminarz na rok 1918.

Wykresłość z roku 1913.	Kwota prelimino- wana na rok 1914.	Wyjaśnienia:
K - 0 - 2 - 0 - w		
1.452	1.950	
4.928	5.452	
3.131	4.497	
1.358	1.336	
2.428	2.819	
2.863	2.832	
1.706	1.706	
2.276	2.342	
-	946	
2.323	2.337	
3.738	4.032	
1.905	1.756	
4.934	6.769	
2.817	3.808	
1.971	2.253	
2.531	2.485	
2.949	3.260	
1.248	1.792	
2.055	2.149	
1.743	2.000	
119	1.410	
5.057	6.104	
3.869	4.451	
	4.885	
	5.522	
	6.358	
	3.385	
43.832	4.142	
	3.940	
	5.141	
	3.532	
	3.691	
	3.420	
101.233	112.502	

Stosownie do przypadających na c.k. przedpi czyn-
niki lokalne 2/3 kosztów utrzymania szkół. -

Dochody.

Rubryka XII. Przemysł i rzemiosła.

Liczba		Pozycje	Wniosek na rok 1918.		
rubryki	korysy		ograjne	nadwyr- crajne	razem
			K - 0 - 2 - 0 - 0		
XII.		Z przemieszczenia	66.790	-	66.790
24.		Krowo	2.474	-	2.474
25.		Kieroszin	1.445	-	1.445
26.		Lesajsk	2.028	-	2.028
27.		Lutów - im. Kordeckiego	3.876	-	3.876
27.a		" - im. św. Antoniego	-	-	-
27.b		" - im. księcia Sobieskiego	-	-	-
28.		" - im. Elżbiety	1.716	-	1.716
29.		" - im. Sienkiewicza	3.745	-	3.745
29.a		" - im. św. Marcina	-	-	-
30.		" - im. Mickiewicza	2.692	-	2.692
30.a		" - im. Piłsudskiego	-	-	-
31.		" - im. Kasprzaka	4.998	-	4.998
31.a		" - im. Brackiego	-	-	-
32.		" - im. Mickiewicza (żeriska)	2.958	-	2.958
32.a		" - im. św. Łucy (żeriska)	-	-	-
33.		" - im. św. Marii Magdaleny dla Susarby	1.028	-	1.028
33.a		" - im. Konarskiego	-	-	-
34.		Lanckoroń	1.600	-	1.600
35.		Mielce	2.125	-	2.125
36.		Myślenice	2.314	-	2.314
37.		Wisko	1.658	-	1.658
38.		Nowy Sącz	5.278	-	5.278
39.		Nowy Targ	2.274	-	2.274
40.		Olkusz	2.328	-	2.328
41.		Pilano	1.800	-	1.800
42.		Podgórze (Krosno)	5.172	-	5.172
43.		Przemysł I. (w siódmiu)	3.597	-	3.597
43.a		" II. na przedmieściu brow- szynie	-	-	-
44.		" żeriska	948	-	948
45.		Przeworsk	1.658	-	1.658
46.		Rudomysł wielki	1.538	-	1.538
47.		Rowy	1.445	-	1.445
48.		Przeworsk I. miasto	2.546	-	2.546
48.a		" II. żeriska	-	-	-
49.		Sambor	2.000	-	2.000
50.		Sanok	2.265	-	2.265
50.a		Sokal	-	-	-
51.		Sokołów	1.456	-	1.456
52.		Stawiszyn	2.574	-	2.574
53.		Stary Sambor	1.800	-	1.800
54.		Stary Sącz	2.250	-	2.250
55.		Strzyż	2.614	-	2.614
		Do przemieszczenia	144.990	-	144.990

Preliminarz na rok 1918.

Wynikotosi 2 roku 1913.	Kwota preliminowa wana na rok 1914.	Wyjasnienia:
K - P - r - o - w	K - P - r - o - w	
101.233	112.502	
1.807	2.133	
1.709	1.930	
1.682	1.984	
	5.267	
	4.710	
	4.629	
	3.360	
	4.211	
	5.427	
47.160	3.086	
	3.294	
	7.248	
	3.818	
	4.859	
	4.838	
	2.334	
	2.334	
1.476	1.476	
1.978	2.788	
1.741	1.948	
1.689	1.920	
5.505	6.792	
1.770	1.994	
1.646	1.936	
	-	
6.058	6.513	
3.493	4.831	
2.931	3.909	
	-	
1.959	2.120	
1.019	1.491	
1.735	2.026	
6.479	4.790	
	2.597	
1.732	2.063	
3.305	4.310	
2.318	2.513	
2.033	1.954	
3.892	3.109	
1.931	1.761	
1.897	2.664	
3.369	3.311	
213.547	246.880	

Wyjasnienie jak na poprzedniej stronie.

Dochody.

Rubryka XII. Przemysł i handlowa.

Liczba		Poszczególne	Wnioski na rok 1918		
rubryki	formy		zwykajnie	nadzwyczajnie	razem
			K - 0 - 1 - 0 - 0		
XII		Z przeniesienia	144.990	-	144.990
56.		Skrytów	1.463	-	1.463
57.		Tarnobrzeg	2.347	-	2.347
57.a		Tarnopol	-	-	-
58.		Tarnów I. im: M. Kopernika	3.420	-	3.420
58.a		" II. im: K. Brodzińskiego	-	-	-
59.		Trzebinia wieś	2.306	-	2.306
60.		Turka nad Skrzew	1.600	-	1.600
61.		Tustanowice (Kobauka)	2.000	-	2.000
62.		Wadovice	2.459	-	2.459
63.		Wieliczka	2.500	-	2.500
63.a		Zator	-	-	-
64.		Złoczów	2.000	-	2.000
65.		Zótkiew	1.466	-	1.466
66.		Zywiec	3.245	-	3.245
66.a		Borystów	-	-	-
66.b		Chodorów	-	-	-
66.c		Łosostów	-	-	-
66.d		Dąbrowa	-	-	-
66.e		Drohobycz dla metalowców	-	-	-
67.		Jordanów	934	-	934
68.		Nowy Sącz dla drukarzy	2.800	-	2.800
68.a		Skawina	-	-	-
68.b		Skole	-	-	-
68.c		Stumacz	-	-	-
		Suma dochodów poz 1-68.c)	173.530	-	173.530
69.		Subwencya państwa na urządzenie drukarni i na druki	1.000	-	1.000
70.		Subwencya państwa na zakupno podręczni- ków dla absolwentów szkół i bibliotek	1.000	-	1.000
70.a		Subwencya państwa na nowo założone mające szkoły i oddziały handlowe	-	-	-
71.		Subwencya państwa na remuneracyę dla kierowników i nauczycieli	2.000	-	2.000
72.		Subwencya państwa na wydawnictwo podręczników	1.000	-	1.000
		Z przeniesienia	178.530	-	178.530

Preliminarz na rok 1918.

Wynikłość z roku 1913.	Kwota preliminowa na rok 1914.	Wyjaśnienia:
K - D - Z - D - W	K - D - Z - D - W	
213.547	246.880	
1.410	1.541	
1.800	2.040	
2.236	2.547	
4.633	5.297	
1.422	2.550	
-	1.394	
2.720	3.551	
1.751	3.598	
2.943	3.908	
2.079	2.245	Wyjaśnienie jak na poprzedniej stronie.
1.119	1.814	
2.251	3.045	
1.719	2.061	
2.403	2.985	
-	2.000	
-	700	
-	1.000	
-	1.000	
-	1.500	
-	700	
-	1.400	
-	700	
-	1.000	
-	700	
-	700	
-	1.000	
-	700	
-	700	
-	1.000	
-	700	
-	700	
-	1.000	
-	700	
-	700	
-	1.000	
-	700	
-	700	
-	1.000	
-	700	
-	700	
-	1.000	
-	700	
-	700	
-	1.000	
-	700	
-	700	
-	1.000	
-	700	
-	700	
-	1.000	
-	700	
-	700	
-	1.000	
-	700	
-	700	
-	1.000	
-	700	
-	700	
-	1.000	
-	700	
-	700	
-	1.000	
-	700	
-	700	
-	1.000	
-	700	
-	700	
-	1.000	
-	700	
-	700	
-	1.000	
-	700	
-	700	
-	1.000	
-	700	
-	700	
-	1.000	
-	700	
-	700	
-	1.000	
-	700	
-	700	
-	1.000	
-	700	
-	700	
-	1.000	
-	700	
-	700	
-	1.000	
-	700	
-	700	
-	1.000	
-	700	
-	700	
-	1.000	
-	700	
-	700	
-	1.000	
-	700	
-	700	
-	1.000	
-	700	
-	700	
-	1.000	
-	700	
-	700	
-	1.000	
-	700	
-	700	
-	1.000	
-	700	
-	700	
-	1.000	
-	700	
-	700	
-	1.000	
-	700	
-	700	
-	1.000	
-	700	
-	700	
-	1.000	
-	700	
-	700	
-	1.000	
-	700	
-	700	
-	1.000	
-	700	
-	700	
-	1.000	
-	700	
-	700	
-	1.000	
-	700	
-	700	
-	1.000	
-	700	
-	700	
-	1.000	
-	700	
-	700	
-	1.000	
-	700	
-	700	
-	1.000	
-	700	
-	700	
-	1.000	
-	700	
-	700	
-	1.000	
-	700	
-	700	
-	1.000	
-	700	
-	700	
-	1.000	
-	700	
-	700	
-	1.000	
-	700	
-	700	
-	1.000	
-	700	
-	700	
-	1.000	
-	700	
-	700	
-	1.000	
-	700	
-	700	
-	1.000	
-	700	
-	700	
-	1.000	
-	700	
-	700	
-	1.000	
-	700	
-	700	
-	1.000	
-	700	
-	700	
-	1.000	
-	700	
-	700	
-	1.000	
-	700	
-		

Preliminarz na rok 1918.

Wypilatosi z roku 1913.	Kwota prelimino- wana na rok 1914.	Wyjasnienia:
K - 2 - n - 8 - u		
249.033	307.656	
-	-	
-	2.500	Kursor rysunkowy w r. 1918. nie będzie. -
-	-	Wetawia nie 2/3 exosci spodzieranej subwencji od c.k. Prządu i gmin. -
249.033	310.156	
3.104	-	
11.186	10.280	
15.970	17.039	
2.430	-	
39	-	
5.851	8.010	
5.825	6.086	
8.779	10.248	
3.115	6.138	
1.633	4.380	
2.444	4.586	
9.134	11.576	Dochody wogole mniejsze o 68.419 K. glownie z powodu zmnizonej produkcji wyrobów w czasie wojny. -
22.039	26.366	
15.035	19.426	
23.612	24.873	
15.920	19.460	
12.166	17.489	
18.435	26.845	
23.482	33.846	
7.370	9.690	
4.432	6.440	
5.649	8.966	
13.312	14.430	
6.131	8.506	
76.523	99.949	
858	1.000	
315.524	395.999	
249.033	310.156	

Dochody.

Rubryka III. Przemysł i rzemiosła.

Lista		Poszczególności	Wniosek na rok 1918.		
rubryka	pozycja		zyskajnie	nadwyż- kajnie	razem
			x	o	r
III.		Z przemiesienia . . .	246.530	-	246.530
			334.080	-	334.080
96.a.		Lwów - mechaniczna stacja doświad- czalna	-	-	-
		Suma dochodów poz. 74a) - 96a).	334.080	-	334.080
96.b.		Zwroty zaliczek na płace dla personelu kraj: szkół przemysłowych	-	-	-
		Suma grupy B).	334.080	-	334.080
		C) Krajowe szkoły kupieckie:			
97.		Piata - krajowa szkoła kupiecka . . .	25.700	-	25.700
98.		Brody - " " " . . .	7.000	-	7.000
99.		Przemysł - " " " . . .	34.300	-	34.300
100.		Tarnów - " " " . . .	37.600	-	37.600
101.		Subwencya państwa i gmin na doda- tek drożyzniowy wojenny dla na- uczycieli dochodzących	12.222	-	12.222
102.		Kraków - szkoła uzupełniająca handlo- wa męska (przy ul. Loretańskiej).	2.546	-	2.546
103.		" - szkoła uzupełniająca handlowa żeńska (przy ul. Motejskiej) . . .	3.294	-	3.294
104.		" - szkoła uzupełniająca handlowa męska (na Kazimierzu) . . .	4.740	-	4.740
105.		Podgórze - szkoła uzupełniająca han- dlowa	2.480	-	2.480
105.a.		Subwencya państwowa na nowo zatorzo- ne szkoły kupieckie	-	-	-
105.b.		Subwencya od czynników lokalnych na szkoly kupieckie nowo zatorzone	-	-	-
106.		Subwencya państwa i gmin na doda- tek drożyzniowy dla personelu szkół handlowych uzupełniających	5.652	-	5.652
		Suma grupy C).	135.534	-	135.534
		Suma działy III.	716.144	-	716.144
		Do przemiesienia . . .	716.144	-	716.144

Preliminarz na rok 1918.

Wynikowe z roku 1918.	Kwota preliminarzowa na rok 1914.	Wyjaśnienia:
K - P - Z - D - W		
249.033	310.156	
315.524	395.999	
7.675	3.500	
323.199	399.499	
4.261	3.000	
327.460	402.499	
-	23.152	
24.804	28.886	Do dochodów wstania się opłaty nieruchomości, subwencji gminnej i c.k. Prądku. -
-	23.592	
34.700	26.266	
-	-	
8.585	1.460	Wstania się 1/3 części kosztów utrzymania szkół uzupełniających handlowych jako podziwiana, subwencji od c.k. Prądku. -
-	2.687	
1.200	1.400	
8.000	-	
3.065	-	
-	-	Wstania się 2/3 części spodziewanej subwencji od c.k. Prądku i gmin. -
80.354	108.653	
656.847	821.308	
656.847	821.308	

Dochody.

Rubryka XIII. Przemysł i rękodzieła.

Liczba		Poszczególności	Wniosek na rok 1918.		
rubryki	paragraf		zyskajnie	nadwyż- kajnie	razem.
			K -	o -	r -
XIII.		Z przemieszczenia . . .	716.144	-	716.144
		<u>II. Różne dochody:</u>			
106.a.		Światyni Wydział powiatowy zwrot po- życzki na zakupno realności dla b. hrabowej szkoły koszykar- skiej w Dziurowie w kwocie 6.000 zł., spłacalnej po 400 zł. rocznie	-	-	-
107.		Subwencya paristwa na kursa majster- skie t.j. 1/3 części preliminarja- rnych kosztów tych kursów	5.000	-	5.000
107.a.		Spodziewane subwencje na kursy maj- sterskie od komisarzy lokalnych	-	-	-
108.		Subwencya paristwa na zasilenie fin- duszu przemysłowego	-	100.000	100.000
108.a.		Różne dochody (nieprzewidziane)	-	-	-
		Suma dziesiąt II ^{go}	5.000	100.000	105.000
		<u>Ogółem suma dochodów</u>	<u>721.144</u>	<u>100.000</u>	<u>821.144</u>

Preliminarz na rok 1918.

Wymiarowość z roku 1913.	Kwota preliminarza na rok 1914.	Wyjaśnienia:
2 - 8 - 2 - 3 - 2		
656.847	821.308	
400	-	
13.670	20.000	Mniej - wobec popierania Fundacji przez Centralę oświatową z funduszków parafialnych przez dostarczenie materiału i ekspozycje umocna - subwencje gotówkowe z funduszków parafialnych nie są sprzedawane -
2.500	4.000	Gminy i czynności lokalne wobec umiarkowania wojennego nie mogą udzielać subwencji. -
-	102.000	
17.988	-	
34.618	124.000	
691.463	945.308	<p>Na rok 1918. preliminarz się w Rubry III. dochody w sumie 821.144 zł. w porównaniu z preliminarzami r. 1914. w sumie 945.308 "</p> <hr/> <preliminarz .="" 124.164="" 1918.="" mniej="" na="" o="" pre="" rok="" się="" zł.<=""> </preliminarz>
		<p>z powodu sprzedawanych mniej - szych wptawów subwencji o.k. Prace i czynności lokalnych, tudzież mniejszych dochodów starych.</p>

Preliminarz funduszu krajowego
na rok
1918.

Rubryka XIII.

Długi krajowe. ~

Lw. 60.379/18

Wydatki

~2~

Rubryka XIII. - Długi krajowe.

Liczba		Poszczególne:	Wniosek na rok 1918.		
rubr.	poz.		kwotyrajne	nadzwyczajne	razem
			K-o-r-o-n		
XIII		<u>Długi krajowe:</u>			
		<u>Wydatki:</u>			
1		Umorzenie 4% pożyczki krajowej z r. 1893. im. wartości 58,850.000R, zaciągniętej na opłatę renty Długu indeksacyjnego:			
		a.) XLIV, XLV, XLVI, XLVII, XLVIII, XLIX, I, LI, rata kapita- łu. 3,790.800R			
		b.) 4% odsetki. 1,726.268 "			
		c.) Druki, inseraty, por- ta, prowizya bankom i pośrednictwo w wy- płacie kuponów i wyfo- sowanych obligacji i t. p. . . . 10.000 "			
		d.) Koszt konfekcyi drugiej części arkusza kuponowego 4% pożycz- ki kraj. z r. 1893. 17.000 "	5,544.068	-	5,544.068
		Do przeniesienia	5,544.068	-	5,544.068

~3~

Preliminarz na rok 1918.

Wynikłość (z r. 1913.)	Kwota preliminowana na r. 1914	Wyjaśnienia:																								
<i>K-o-r-o-n</i>																										
		<p>Do poz. 1 lit a.) Na umorzenie pożyczki w s^{ie} 58,850,000 K. wylosowano po koniec r. 1914. obliżany na łączną kwotę 12,658.500 * pozostaje w kapitale 46,191.500 K.</p> <p>Do preliminarza na rok 1918. wstawił się w myśl planu umorzenia i rozporządzenia Wydziału krajowego Lw. 34.266/918 zaległe karty kapitału a mianowicie:</p> <table style="margin-left: 40px;"> <tr><td>XLIV w kwocie</td><td>441.700 K.</td><td></td></tr> <tr><td>XLV " "</td><td>450.500 "</td><td></td></tr> <tr><td>XLVI " "</td><td>459.500 "</td><td></td></tr> <tr><td>XLVII " "</td><td>468.700 "</td><td></td></tr> <tr><td>XLVIII " "</td><td>478.100 "</td><td></td></tr> <tr><td>XLIX " "</td><td>487.600 "</td><td></td></tr> <tr><td>L " "</td><td>497.400 "</td><td></td></tr> <tr><td>LI " "</td><td>507.300 "</td><td>3,790.800 *</td></tr> </table> <p>pozostaje tedy z końcem roku 1918 do wylosowania 42,400.700 K.</p> <p>Do poz. 1 lit b.) Preliminuje się na podstawie planu umorzenia (868.108 K. + 858.160 K.) 1,726.268 K.</p> <p>Do poz. 1 lit c.) Preliminuje się tytułem prowizji bankom i przypiszerzalnych kosztów administracji 0 1/2% do wyloso- wać się mających kart kapitału i dywident, zachowując stosunek procentu tych kosztów przyjęty w preliminarzu na rok 1914 10.000 K.</p> <p>Do poz. 1 lit d.) Na mocy rozporządzenia Wydziału krajo- wego, do Lw. 19.759/918 rozporządził Dyk II. kwoty wkruczo- kuponowego 4% pożyczki krajowej z r. 1893. - Koszta pa- pieru i sprawy księgi kredytowych pokryto z rachunków</p>	XLIV w kwocie	441.700 K.		XLV " "	450.500 "		XLVI " "	459.500 "		XLVII " "	468.700 "		XLVIII " "	478.100 "		XLIX " "	487.600 "		L " "	497.400 "		LI " "	507.300 "	3,790.800 *
XLIV w kwocie	441.700 K.																									
XLV " "	450.500 "																									
XLVI " "	459.500 "																									
XLVII " "	468.700 "																									
XLVIII " "	478.100 "																									
XLIX " "	487.600 "																									
L " "	497.400 "																									
LI " "	507.300 "	3,790.800 *																								
2,740.265	2,735.770																									
2,740.265	2,735.770	<i>S.</i>																								

Liczba		Poszerzenie:	Wniosek na rok 1918.		
rubr.	poz.		zwyczajne	nadzwyczajne	razem
			K-o-r-o-n		
XIII		Z przeniesienia	5,544.068	—	5,544.068
2		<p>za spłatę miesięcznych obligacji i kuponów bieżących funduszy indemnifikacyjnych i za naliczone wydatki tych funduszy:</p> <p>a.) Galicji wschodniej b.) " zachodniej c.) W. Ks. Krakowskiego</p>			
2.a.)		Zurówk. dodatków indemnifikacyjnych			
3		Odsutki bieżące o chwilowych pożyczek	180.000	—	180.000
4		Odsutki o pożyczki krótkoterminowej 2,702.4914 K. 30 h., racia quietej w myśl uchwały sejmowej z 48. listopada 1897. roku w funduszu krajowej sprężaliny soli na kwarta. wystawienia koszar i szpitali dla k. Wojska wzmiank. na istnienie z Wawelu	108.100	—	108.100
5		<p>Umorzenie pożyczki w kwocie 1,500.000 K. racia quietej w 4% obligacjach komunalnych Banku krajowego w myśl uchwały sejmowej z dnia 16. listopada 1905. na utworzenie krajowego funduszu pożyczkowego dla reprezentacji powiatowych, dla utrzymania krycia duchów materjałem ogniosturym:</p> <p>a.) w kapitale, 18 i 19 rata z 1 kwietnia i 1 października 1914 . . . 14.656 K. 15 h. b.) w 4% odsutkach . . . 57.206 " 15 " c.) dodatek za administrację 1.787 " 70 "</p>	73.650	—	73.650
6		<p>Umorzenie pożyczki w kwocie 10,000.000 K. racia quietej w 4 1/2% obligacjach komunalnych III. emisji Banku kraj.</p> <p>Do przeniesienia</p>	5,905.818	—	5,905.818

Preliminarz na rok 1918.

Wynikłość z r. 1918.	Kwota preliminowana na r. 1914	Wyjaśnienia:
K-o-r-o-n		
2,740.265	2,735.770	<p>S.</p> <p>roku 1917., bez pokrycia budżetowego. - Na rok 1918. preliminarz się na pokrycie różnych wydatków, a mianowicie kwotów Druków, książek kredytowych, Druku, arkusza kuponowego, wynagrodzenia nadruków na kontrolę w Drukarni i t. p. przypuszczalną kwotę 17.000 K.</p>
1.050	500	Sprata pożyczki umorzona
5.693	-	
-121.948	180.000	
108.100	108.100	
71.198	73.650	Wedle planu umorzenia do Licz. 41.394/1909 pozostanie z końcem roku 1918. kapitał do umorzenia w kwocie 1,361.317 K. 95 h.
3,048.254	3,098.020	

Liczba		Poszczególnienie:	Wniosek na rok 1918		
rubr.	poz.		zwyczajne	markowyrazajne	razem
			K-o-r-o-n		
XIII		<p>7 przeniesienia</p> <p>wego na rachunek wzrostowego pokrycia reszty niedoboru funduszu krajowego w roku 1910. w kwocie 13,764.376 K., w myśl uchwały Wysockiego Sejmiku z 31. stycznia 1910:</p> <p>a.) 16 i 17 rata w kapitale z 19 kwietnia i 1 października 1914. 69.001 K. 57¹/₂</p> <p>b.) w 4 1/2% Disettkach . . . 428.495 " 78 "</p> <p>c.) 1/16 % na administrację . . . 11.902 " 65 "</p> <p>d.) stempel do kwitów . . . 797 " 50 "</p>	5,905.818	—	5,905.818
		<p>7 Umorzenie pożyczki 5,000.000 K. racijnej w 4 1/2% obligacjach komunalnych III emisji Banku krajowego na wypłacenie połowy kapitału faktycznego do Akcyjnego Banku przemysłowego</p> <p>a.) 16 i 17 rata w kapitale z 1 kwietnia i 1 października 1914. 34.500 K. 78¹/₂</p> <p>b.) w 4 1/2% Disettkach . . . 214.247 " 88 "</p> <p>c.) 1/16 % na administrację . . . 5.951 " 34 "</p> <p>d.) stempel do kwitów . . . 800 " — "</p>	510.198	—	510.198
		<p>7.a.) Na opłatę Dyrekcyjnej pożyczki, na cieższych, na kupno akcji (18.775) Banku przemysłowego w Wiedniu oraz z powodu powiększenia kapitału akcyjnego Banku przemysłowego:</p> <p>a.) 4 1/2% pożyczki 3,000.000 K. na cieższych w Banku kraj. 135.000 K.</p> <p>b.) 1/4% od pożyczki 4.300.300 K. - racijnej.</p> <p>z tytułu fund. solnego . . . 172.012 "</p>	255.500	—	255.500
		<p>8 Odsetki od pożyczki 200.129 K. 73¹/₂ racijnej z fund. solnego na dofinansowanie obrotu, do gma.</p>	307.012	—	307.012
		<p>Do przeniesienia</p>	6,978.528	—	6,978.528

Preliminarz na rok 1918.

Wynikosis z r. 1913	Świota preliminowa na r. 1914	Wyjasnienia
K-o-r-o-n		
3,048.254	3,098.020	
505.664	510.198	Wedle planu umorzenia do Lw? 113.027/1910 porostanie x koncem r. 1918. Kapital na umorzenie, w kwocie 9,504.675 K. 57%
252.836	255.500	Wedle planu umorzenia do Lw? 113.026/1910 porostanie x koncem r. 1918. Kapital do umorzenia, w kwocie 4,752.337 K. 80%
-	-	Preliminuje sie na podstawie rozporozdzenia Wydziala krajowego Lw? 50.311/1915 i Lw? 55.754/1917.
3,806.753	3,863.718	

Liczba	Poszczególne:	Wniosek na rok 1918.		
		zwyczajne	nadzwyczajne	razem
rubr. poz.		K-o-r-o-n		
XIII	Do przeniesienia	6,978.528	-	6,978.528
	chmu sejmowego (na rogu ulicy Marszałkowskiej i Mickiewicza)	11.965	-	11.965
9	Umorzenie pożyczki 400.000 K. naciągając się mającej w myśl uchwały sejmowej z 14. lutego 1912. na nabudowę II i III piętra gmachu sejmowego i zaprowadzenie sponradnich kaloryferów w tym gmachu	21.394	-	21.394
10	Umorzenie pożyczki naciągając się mającej w myśl uchwały sejmowej z 14. lutego 1912. na udzielenie Towarzystwu Budowy tanich mieszkań dla urzędników Wydziału Krajowego Funduszu do wysokości 200.000 K. na kupno gruntu	10.720	-	10.720
11	Umorzenie pożyczki naciągając się mającej na pokrycie kosztów adaptacji budynku szpitalnego na Wawelu na pomieszczenie części Muzeum narodowego w wysokości 100.000 K. w gotówce	5.348	-	5.348
12	Umorzenie pożyczki naciągając się mającej w myśl uchwały Wys. Sejmu z dnia 9. lutego 1912. w 4 1/2% obligacjach kom. Banku krajowego III emisji do wysokości nominalnej 7.000.000 K. na uzupełnienie kapitału Funduszu przemysłowego do ogólnej sumy 10.000.000 K.:			
	a.) od sumy 4.000.000 K. w gotówce na rok 1912 (2 półroczne raty)	213.490	-	213.490
	b.) od sumy 1.000.000 K. na rok 1913. (2 półroczne raty)	50.940	-	50.940
	c.) od sumy 1.000.000 K. przypradającej do kredytowania w r. 1914. (wzrostła prócz 1.000.000 K. do kredytowania w r. 1915.)	50.940	-	50.940
12a.	Pożyczka naciągająca z Funduszu			
	Do przeniesienia	7,343.325	-	7,343.325

Preliminarz na rok 1918

~9~

Wyniktax r.r. 1913.	Kwota preliminowa na r. 1914	Wyjasnienie:
K-o-r-o-n		
3,806.753	3,863.718	
11.965	11.965	
—	21.394	
—	10.720	
—	5.348	
—	213.490	
—	50.940	
—	50.940	
3,818.718	4,228.575	

Liczba		Poszczególnienie:	Wniosek na rok 1918.		
			kwoty w zł	kwoty w zł	kwoty w zł
rubr.	poz.		K-o-r-o-n		
XIII		Z przeniesienia	7,343.325	—	7,343.325
		wpisania Kasę krajową, na prze- sione pokrycie niedoboru funduszu krajowego w r. 1911.	—	—	—
13		Odsutki (4 1/2 %) z pożyczki pociąg- nąć się mającej na pokrycie niedo- boru funduszu krajowego roku 1912 w kw- cie 10,081.384 zł.	453.662	—	453.662
13a)		Amortyzacja pożyczki 890.974 K. 55 h. ciężkiej na realności przy placówce l. 3. zakupionej na własność funduszu krajowego	47.238	—	47.238
13b)		Amortyzacja pożyczki ciężkiej na realności przy ul. Mickiewicza l. 5, zakupionej na własność funduszu kra- jowego: a.) XVII i XVIII rata kapitału 1.596 K. 53 h. b.) 5% odsutki 9.678 " 47 " c.) stempel 64 " ~ "	11.339	—	11.339
14		Na spłatę dawniejszych długów krajowych	—	—	—
15		Umorzenie 4% pożyczki krajowej z roku 1913, im. wartości 13,000.000 K. przeznaczony na cele gospodarskie kra- jowi: a.) II, III, IV, V, VI, VII, VIII i IX ra- ta kapitału: 313.500 K.			
		Do przeniesienia 313.500 K.	7,855.564	—	7,855.564

Preliminarz na rok 1918.

Wynikosisi z r. 1913.	Kwota preliminowana na r. 1914.	Wyjasnienia:																																
K-o-r-o-n																																		
3,818.718	4,228.575																																	
292.069	—																																	
—	453.662																																	
—	—	Preliminuje się na podstawie kontraktu. (Lw: 48.072/915)																																
—	—	Wedle planu umorzenia z koncem r. 1918. Pług w ka- pitale wyniesie 193.156 K. 16 h.																																
—	—																																	
—	—																																	
—	—																																	
—	—																																	
—	—																																	
—	—																																	
—	—																																	
—	—																																	
—	—																																	
—	—																																	
—	—																																	
—	—																																	
—	—																																	
—	—																																	
4,110.787	4,682.177	<p>Do poz. 15. lit. a.) Na umorzenie pożyczki w Lw. 13,000.000 K. wylosowano po koniec roku 1914. obligacyi na łączną kwotę 35.500 * pozostaje w kapitale 12,964.500 K. Do preliminarza na rok 1918. wstawia się w myśl planu umorzenia i rozporza- dzenia Wydziału krajowego do Lw: 34.266/918 należąca część kapitału, a mianowicie:</p> <table border="0" style="margin-left: 20px;"> <tr><td>II</td><td>w kwocie</td><td>36.000 K.</td><td></td></tr> <tr><td>III</td><td>"</td><td>37.000 "</td><td></td></tr> <tr><td>IV</td><td>"</td><td>38.000 "</td><td></td></tr> <tr><td>V</td><td>"</td><td>38.500 "</td><td></td></tr> <tr><td>VI</td><td>"</td><td>39.500 "</td><td></td></tr> <tr><td>VII</td><td>"</td><td>40.500 "</td><td></td></tr> <tr><td>VIII</td><td>"</td><td>41.500 "</td><td></td></tr> <tr><td>IX</td><td>"</td><td>42.500 "</td><td>313.500 *</td></tr> </table> <p>pozostanie tedy z koncem roku 1918. do wylosowania 12.657.000 K.</p>	II	w kwocie	36.000 K.		III	"	37.000 "		IV	"	38.000 "		V	"	38.500 "		VI	"	39.500 "		VII	"	40.500 "		VIII	"	41.500 "		IX	"	42.500 "	313.500 *
II	w kwocie	36.000 K.																																
III	"	37.000 "																																
IV	"	38.000 "																																
V	"	38.500 "																																
VI	"	39.500 "																																
VII	"	40.500 "																																
VIII	"	41.500 "																																
IX	"	42.500 "	313.500 *																															

Liczba		Poszczególnienie:	Wniosek na rok 1918.		
			zwyczajne	nadzwyczajne	razem
rubr.	por.		K - o - r - o - n		
XIII.		<p>Z przeniesienia: . . . 313.500K.</p> <p>b.) 4½% odsetki 572.140 "</p> <p>c.) 2% próczek rentowy od kuponów 11.442 "</p> <p>d.) 100% dodatek wojenny do próczek rentowego . . 11.442 "</p> <p>e.) Druki, inseraty, porta, prowizje bankom za pośrednictwo w wypisaniu kuponów i wylosowanych obligacji i t.p. 1.500 "</p>	7,855.564	—	7,855.564
16.		<p>Umorzenie 4½% pożyczki krajowej z r. 1914. im. wartości . . 80,000.000K. przeznaczony na cele gospodarstwa krajowego</p> <p>a.) I, II, III i IV rata kapitału 1,887.840K.</p>			
		Do przeniesienia 1,887.840K.	8,765.588	—	8,765.588

Preliminarz na rok 1918.

Wynikowe r. l. 1913.	Kwota preliminarna na r. 1914.	Wyjaśnienia:
K-o-r-o-n		
4,110.787	4,682.177	<p><u>Do poz. 15. lit. b.)</u> Preliminuje się na podstawie planu umorzenia (280.537 K. + 285.603 K.) 572.140 K.</p> <p><u>Do poz. 15. lit. c.)</u> Przemyski kraj, r. l. 1913, została rozkazytem c. k. kraj. Dyrekcji Skarbu z dnia 20 stycznia 1914 L. 2024 (Lw. 2.447/114) uwolniona od nakierowości stemplowych i bezpośrednich, a tylko ma być opłacany 2% podatek rentowy od kuponów (Lw. 2.521/114). Preliminuje się przede wszystkim do wypłacenia się mających kuponów w sumie 572.140 K. 2% podatek rentowy w kwocie 11.442 K.</p> <p><u>Do poz. 15. lit. d.)</u> 100% podatek wojenny do podatku rentowego w myśl Ces. rozp. z 28/III 1916 Dz. p. Nr 280. w kwocie 11.442 K.</p> <p><u>Do poz. 15. lit. e.)</u> Preliminuje się tytułem prowizji bankom kraj. przypisanych kasierów administracji 0,175% do umorzenia się mających rat kapitału i dywidend 1.500 K.</p> <p><u>Do poz. 16. lit. a.)</u> Umorzenie pożyczki w St. 80,000,000 K. nie odbyło się po koniec r. 1917, wcale losowania. Do preliminarza na rok 1918, wstawia się w myśl planu umorzenia i rozporządzenia Wydziału krajowego Lw. 34.266/118 kulejże ktery rocznie raty kapitału, a mianowicie: I w kwocie 440.640 K. II " " 461.280 " III " " 481.920 " IV " " 504.000 " 1,887.840 " Pozostaje tedy z końcem r. 1918. do umorzenia 78.112.160 K.</p>
4,110.787	4,682.177	

Liczba		Poszczególne:	Wniosek na rok 1918.		
			ogółem	na wyjątek	razem
rubr.	poz.		K-o-r-o-n		
XIII		z przeniesienia 1,887.840 K.	8,765.588	-	8,765.588
		b.) 4½% Dsetki	2,700.000 "		
		c.) 2% podatki rentowy i kuponów	54.000 "		
		d.) 100% dodatek wojen ny do podatku rentowego . . .	54.000 "		
		e.) Druki, inowaty, porta, pro- wizye, bankom za pośredni- ctwo, w wypłacie kuponów i wylosowanych obligacji i t. p.	8.000 "	4,703.840	4,703.840
		<u>Suma wydatków</u>	<u>13,469,428</u>	-	<u>13,469,428</u>

Preliminarz na rok 1918.

Wynik losie r. r. 1913.	Kwota preliminowana na r. 1914.	Wyjaśnienia:
K-o-r-o-n		
4.110.787	4.682.177	<p>Do poz. 16. lit. b.) Wedle planu amortowania Dsetki płatne 1 kwietnia i 1 października br. wynoszą: 1,768.863 K. 60 h. + 1,757.523 K. 60 h.) t. j. kwota 3.526.387 K. 20 h.</p> <p>Ponieważ jednak dotychczas puszczono w obiegi obliki tylko im. wart. 60.000.000 K. - przeto 4 1/2% Dsetki opiewane zostaną tylko do powyżej wymienionej kwoty 60.000.000 K. i na ten cel preliminuje się rzeczywiście potrzebną kwotę 2.700.000 K. -</p> <p>Do poz. 16. lit. c.) Pożyczka krajowa r. r. 1914. kosztata reskrypcją s. k. Dyrekcji Skarbu z dnia 23. kwietnia 1914. L. 53.501 (Lw. 81.020/14) przewidziona do malekości stemplowych i bezpośrednich, a tylko ma być opiewany 2% podatek rentowy od kuponów. -</p> <p>Preliminuje się przeto od wypłaty się mających kuponów w sumie 2.700.000 K. 2% podatek rentowy w kwocie 54.000 K.</p> <p>Do poz. 16. lit. d.) 100% podatek wojenny od podatku rentowego, w myśl Ces. rozp. z 28 VIII 1916. Dz. p. p. № 280 w kwocie 54.000 K.</p> <p>Do poz. 16. lit. e.) Preliminuje się tytułem prowizji bankom oraz przyśrodkowanych kosztów Administracji 0,175% do wylosować się mających rat kapitału i Dsetek kwotę 8.000 K.</p>
4.110.787	4.682.177	

Dochody:

Rubryka XIII. ~

Plugi krajowe

Liczba		Porządkowanie:	Wniosek na rok 1918.		
rubr.	poz.		skrajnie	średnio	razem
			K-o-r-o-n		
XIII		<u>Dochody:</u>			
	1	Dochód z naleganych dodatków indemnizacyjnych od kontrahentów, oraz odsetki za zwłokę i rozmaite dochody b. funduszu indemnizacyjnego:			
		a.) Galicya wschodnia	-	-	-
		b.) " zachodnia	-	-	-
		c.) W. K. Krakowskie	-	-	-
	2	Z aktywów funduszu 6% pożyczki krajowej z roku 1873.	-	-	-
	2a.	Od Banku krajowego zwrot 25% wszystkich wydatków przypadających na amortyzację i oprocentowanie części 4% 6% pożyczki krajowej w r. 1914 wypłaconej na powiększenie kapitału rezerwowego tegoż banku w efekcie im. wart. 20,000.000 K.	1,382.559	-	1,382.559
	2b.	Dywidenda z udziału funduszu krajowego w Banku przemysłowym	400.000	-	400.000
		Do przemieszenia	1,782.559	-	1,782.559

Preliminarz na rok 1918.

Wynikłość r. 1913.	Kwota preliminowana na r. 1914.	Wyjaśnienia:
<u>K-o-r-o-n</u>		
563	500	
400	400	
-	-	<p><u>Do poz. 2 a.)</u> Rozporządzenie Rady Ministrów Wysokiego Sejmu z 25 lutego 1914. wypisać Wydział Krajowy Bankowi krajowemu z 4 1/2% pożyczki krajowej r. 1914. raciję wziętej na cele gospodarstwa kraju w sekcjach im. wartości kwotę <u>20,000.000 K.</u></p> <p>Od kwoty tej w myśl umowy do Lw. 79.665/914 zwraćć będzie Bank krajowy 25% wszystkich wydatków, przypadających na amortyzację i procentowanie tej części pożyczki.</p> <p>Dochoły z tego tytułu prelininowano w kwocie <u>1,382.559 K.</u></p> <p>jako zwrot 25% raty kapitału; raty procentów w całości 80,000.000 K. podatku rentowego z dodatkiem wojennym i kosztów administracyjnych prelininowanych w wydatkach pod 16 e.)</p>
963	900	

Dochovy

Rubryka XIII. - Duzi krajowe

Liczba		Porozególnienie:	Wniosek na rok 1918.		
rubr.	poz.		wymierajac	nadzwyrazajac	razem
			K-o-r-o-n		
XIII		z K przeniesionia	1,782.559	—	1,782.559
3		Odsetki do pieniędzy chwilowo lokowanych	50.000	—	50.000
4		Zwrot Odsetek do poz. 8. wyprzedków jako czynsz za lokal na pomieszczenie: biura kolejowego (rubr. VIII. poz. 21) 7.089 K. " szkolnego 4.876 "	11.965	—	11.965
		<u>Suma Dochoów</u>	<u>1,844.524</u>	—	<u>1,844.524</u>

Preliminarz na rok 1918.

Wynikosis z r. 1913	Kwota preliminarna na r. 1914	Wyjasnienia:
K-o-r-o-n		
963	900	
213.022	150.000	maroz funduszu krajowego
		na rok
11.965	11.965	1918.
225.450	162.865	
		<p>Rubryka XII</p> <p>Prace emerytalne</p> <p>zapobiegania</p> <p>kuracji i leczenia</p>

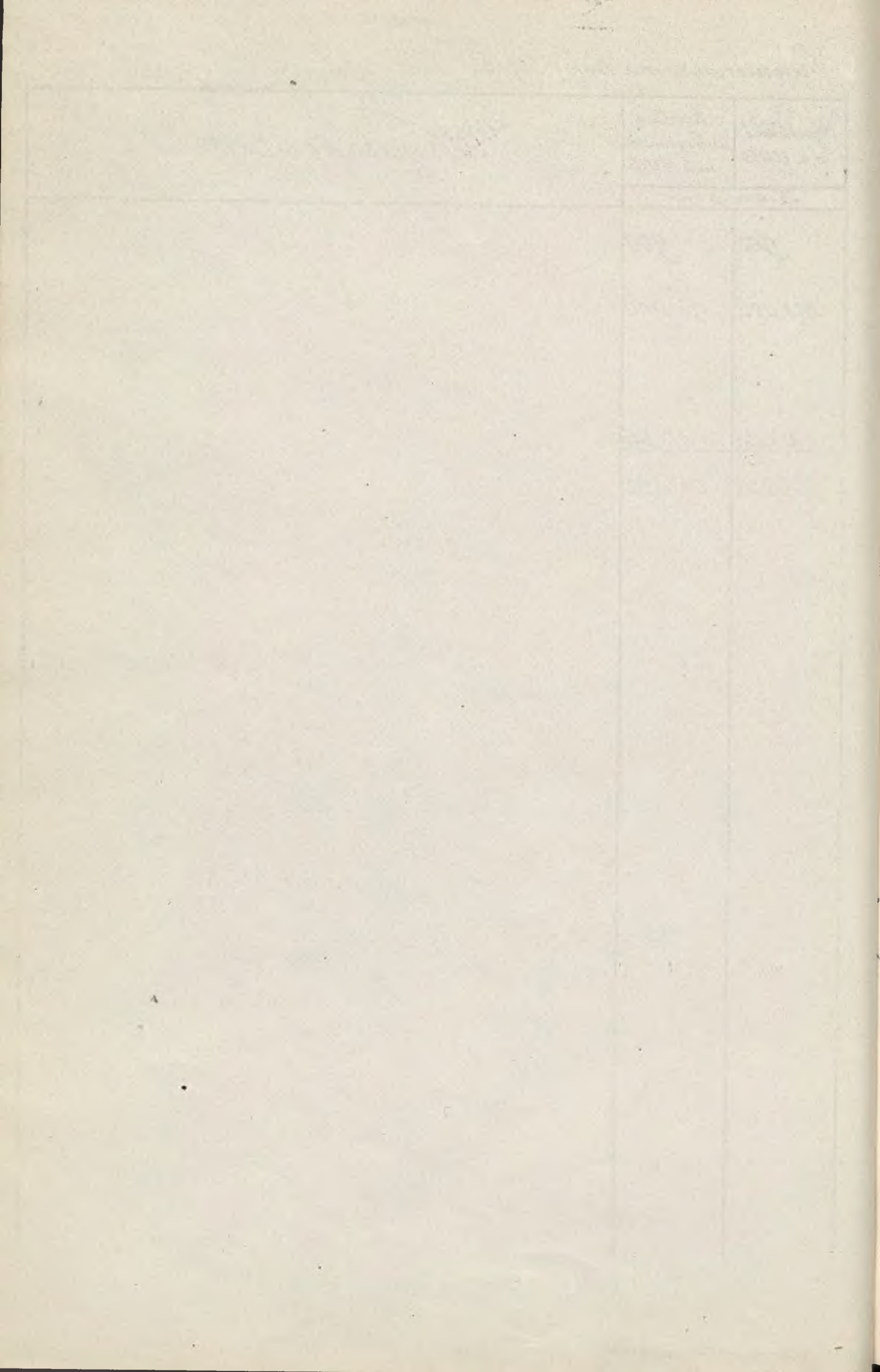

Preliminarz funduszu krajowego
na rok
1918.

Rubryka XIV.

Pensye emerytalne,

zaopatrzenia,

dary & łaski.

Lw.

Liczba		Poszczególnie:	Wniosek na rok 1918.		
rubr.	poz.		z wyjątkiem	marcowym	razem
			K-o-r-o-n		
XIV		<p><u>Pensje emerytalne,</u> <u>zaopatrzenia</u> <u>darj i taski.</u></p> <p><u>Wydatki:</u></p> <p><u>I. Dotacje dożywotnie dla</u> <u>koło Wydziału krajowego tudzież</u> <u>dotacje i darj i taski dla wdów</u> <u>po członkach Wydziału krajowego</u></p>			
		1. Bereńska Maria, stary dar i taski	600		
		2. Romanowiczówna Maria, dotacja dożywotnia	3000		
		3. Dr. Wierczyński Józef, dotacja dożywotnia	12000		
		4. Omyśkiewiczowa Felicya, dotacja dożywotnia	3000		
		5. Świdrakowa Ewelina, stary dar i taski	1200		
		6. Koszarłowa Antonina, za czas od 1/1 do 28/2 1918	400		
			20.200		20.200
		<p><u>II. Pensje emerytalne urzędni-</u> <u>ków i Inj. Wydziału krajowego</u></p>			
		7. Obertyński Emil, adiunkt koncept.	1.200		
		8. Dr. Duleba Bronisław, sekretarz	5.600		
		9. Dr. Lewicki Witold, sekretarz	3.072		
		10. Zawadzki Michał, oficyjda rachunkowy	1.285		
		11. Kossowski Zygmunt, adiunkt rach.	1.736		
		12. Szczępanowski Ludwik, asystent rach.	1.120		
		13. Krogulski Seweryn, księgarz	3.276		
		14. Kalleryński Stefan, praktykant rach.	800		
		15. Kocki Bolesław, woźny	650		
		16. Pintonowski Felicyan, st. inżynier Inj.	4.256		
		17. Jodłowski Stanisław, inżynier Inj.	3.898		
		18. Libański Edmund, inżynier Inj.	1.190		
		19. Darowski Stanisław, konduktor Inj.	460		
		Do przeniesienia	28.543	-	-
			20.200	-	20.200

Preliminarz na rok 1918.

Wzrost r. 1913.	Kwota preliminowa na r. 1914	Wyjaśnienia:
<i>F-o-r-m-a</i>		
	600	
	3.000	
	12.000	
	—	
	—	
	2.400	
15.000	18.000	Więcej na 2.200 R. stosownie do przypadek w r. 1918. dotyczy wydatków.
	1.200	
	5.000	
	3.072	
	1.285	
	1.736	
	1.120	
	3.276	
	800	
	650	
	4.256	
	3.848	
	1.740	
	460	
—	28.543	
18.000	48.000	

Wydatki.

Rubryka XIV. - Penye emer. i upatrzenia, Panyz Polski

Liczba		Porozególnienie:	Wniosek na rok 1918.		
rubr.	poz.		zwyczajne	nadzwyczajne	razem
			K-o-r-o-n		
XIV.		Z przeniesienia	20.200	-	20.200
			28.543	-	-
20		Rieger Karol, konduktor Drogowy.	1.008		
21		Widy Feliks, konduktor Drogowy.	800		
22		Tubski Wladyslaw, st. inzynier drog.	4.800		
23		Hilbricht Ferdynand, inzynier melior.	4.900		
24		Stadnicki Wilhelm, sekretarz	6.960		
25		Pierczynski Eugeniusz, radca	7.840		
26		Dr Ekielski Jozef, radca	9.440		
27		Przelocki Ludwik, konduktor Drogowy.	2.200		
28		Czarninski Michal, wloszy	2.040		
29		Nowakowski Stanislaw, adjukt rach.	2.176		
30		Ompzkiewicz Witold, spisywacz rach.	1.008		
31		Lopuszanski Jan, inzynier melior.	1.882		
32		Starkel Julez, sekretarz kraj. kom. prau.	5.360		
33		Dr Blauth Jan Emil, st. inzynier melior	5.773		
34		Stojanski Wladyslaw, inzynier Drogowy	5.280		
35		Antoniewicz Jan, radca	8.640		
36		Komkowski Wladyslaw, radca	7.040		
37		Kessler Eugeniusz, inzynier Drogowy.	5.280		
38		Mikusinski Jan, konduktor Drogowy	1.360		
39		Janski Jan, lustrator rach. szpitali kraj.	3.226		
40		Chudzikiewicz Stanislaw, archiwista.	5.280		
41		Krobicki Wiktor, Dyrektor oddz. rach.	7.840		
42		Orniski Filip, rewident rach.	5.280		
43		Janikowski Wladyslaw, rewident rach.	3.082		
44		Dambski Stanislaw, asystent rach.	816		
		Dr Rutowski Julez, wicesekretarz			
		za czas od 1/2 do 31/3 1918	797		
		Swierczewski Erasm, adjukt rach.			
		za styczen 1918	228		
45		Gora Franciszek, inzynier Drogowy.	1.568		
		Barancewicz Antoni, inzynier Dro-			
		gowy za styczen 1918	440		
46		Kulcor Andrzej, dyrektor Biura melior.	13.000		
47		Kinzel Ignacy, st. inzynier Drogowy.	6.960		
		Bilicka Jan, asystent kancel. za			
		czas od 1/4 do 30/4 1918	362		
48		Konwath Dyonizy, radca budownictwa	5.253		
49		Zenczak Wladyslaw, radca	13.000		
50		Algarowicz Jozef, radca	8.800		
51		Kucharski Karol, radca	8.800		
52		Papee Boleslaw, radca rach.	5.800		
53		Olozanski Jan, rewident rach.	4.100		
		Do przeniesienia	206.962	-	-
			20.200	-	20.200

Preliminary na rok 1918.

Wynik Kosć z r. 1913.	Kwota preliminarna na r. 1914	Wyjasnienia:
<i>K-o-r-o-n</i>		
18.000	18.000	
—	28.543	
	1.008	
	800	
	4.800	
	4.400	
	6.460	
	7.840	
	9.140	
	2.200	
	2.040	
	2.176	
	1.008	
	1.882	
	5.360	
	5.773	
	5.280	
	8.640	
	7.040	
	5.280	
	1.360	
	3.226	
	5.280	
	7.840	
	5.280	
	3.082	
	816	
	3.187	
	2.738	
	—	
	5.280	
—	149.059	
18.000	18.000	

Wydutki

Księżyka XIV. Pasyje emer., zapotrzebia, Pasyje z l. eski

Liczba		Poszczególnienie:	Wniosek na rok 1918.		
nr.	poz.		zuzyczone	niezuzyczone	razem
			K - O - R - O - N		
XIV		II. Przemieszczenia	20.200	-	20.200
			206.962	-	-
54		Helmachów Julian, protokolista . . .	3.900		
55		Jankowski Kazimierz, Dyr. o. l. z. tech. Wzr.	11.000		
56		Wypłata z kredytu r. 1914. z powodu śmierci kwota			
			221.862	-	221.862
III. Pasyje emerytalne i zapotrzebia i innych stażystów krajowych:					
57		Kybski Tomasz, profesor Akademii rolniczej w Dublinach . . .	4.600		
58		Witwinkiewicz Roman, profesor Akademii rolniczej w Dublinach. emerytura 6.800 K. dodatki 600 "	7.400		
59		Manasterski Piotr, profesor Akademii rolniczej w Dublinach . . .	3.800		
60		Dr. Przymorski Adam, profesor Szkoły rolniczej w Czernichowie . . .	1.290		
61		Ziemiński Zygmunt, nauczyciel mieszcz. szkoły rolniczej w Czernichowie . . .	504		
62		Demiszewski Franciszek	1.632		
63		Grotecki Włodzimierz, nauczyciel mieszcz. szkoły rolniczej w Jagielnicy . . .	3.800		
64		Dr. Birkenmayer Lech, nauczyciel Szkoły rolniczej w Czernichowie . . .	2.700		
65		Wojciechowski Nikodem, nauczyciel Szkoły rolniczej w Czernichowie . . .	4.108		
66		Przymorski Zygmunt, nauczyciel szkoły mieszcz. w Czernichowie . . .	5.280		
67		Dr. K. Chygan, nauczyciel mieszcz. szkoły rolniczej w Dublinach . . .	1.598		
68		Stępczyński Jan Feliks, kierownik Szkoły rolniczej w Czernichowie . . .	5.280		
69		Pracma Leszek, nauczyciel Szkoły rolniczej w Czernichowie . . .	1.680		
70		Paudler Edward, kierownik Szkoły kołchozkiej w Kamionce Strum. . .	2.587		
71		Stochi Bronisław, profesor Szkoły			
Do przemieszczenia			49.259	-	-
			272.062	-	242.062

~7~
 Preliminarz na rok 1918.

Wynik bież. (r. 1913.)	Kwota preliminowana na r. 1914	Wyjaśnienia:
K-o-r-o-n		
18000	18.000	
-	149.059	
	54.937	
201.285	203.996	
	4.600	
	7.400	
	3.800	
	1.290	
	504	
	1.632	
	3.800	
	5.700	
	4.108	
	5.280	
	1.598	
	5.280	
	1.680	
	2.587	
-	49.259	
219.285	221.996	

Wydutki

Rubryka XIV. Pensje emerytalne, nagrody, pensje Proki

Liczba		Przebiegnięcie	Wniosek na rok 1918.		
rubr.	poz.		zwyczajne	nadzwyczajne	razem
			K-o-r-o-n		
XIV		² / ₂ przenieśienia	242.062	—	242.062
			49.259	—	—
72		Lasowej we Lwowie	4.000		
		Rożanski Hieronim, prefekt szkoły rolniczej w Czernichowie	3.000		
73		Domński Antoni, kierownik szkoły rolniczej w Kobiernicach	3.080		
74		Dystryk Baryli, kierownik brzoziusztatu szkockiego w Lwowie	4.913		
75		Skubił Tomasz, profesor szkoły rolniczej w Czernichowie	4.925		
		Bastgen Roman, Dyrektor szkoły roln. w Czernichowie od 1/1 do 2/2 1918	415		
76		Szbecan Wiktor, nauczyciel szkoły gospodarskiej w Tarnowie	1.421		
77		Krostka Stanisław, nauczyciel szkoły rolniczej w Kobiernicach	1.558		
78		Dr Nowikowski Leon, profesor szkoły rolniczej w Czernichowie	6.100		
79		ks. Jelonek Władysław, kapłan i katecheta szkoły rolniczej w Czernichowie	4.592		
80		Wieleżyński Dariusz, sekretarz Akademii rolniczej w Dublanach	2.189		
81		Żużaj Aleksander, instruktor warsztatu szkockiego w Włocławicach	1.597		
82		Żagoczek Józef, nauczyciel brzoziusztatu rolniczej w Dublanach	1.680		
83		Opłata z powodu śmierci z krety tu r. 1914			
			85.733	—	85.733
<p>IV. Pensje emerytalne i nagrody dla sierot po urzędnikach i służbach Wydziału krajowego</p>					
84		Mrocznicka Emilia, wdowa po Dyjale rachminkowym	700		
85		Terlecka Marya, wdowa po praktykanie	433		
86		Mraczkowa Julia, wdowa po ekspedycy	1.200		
		Do przeniesienia	2.333	—	—
			327.795	—	327.795

Preliminarz na r. 1918.

Wynik z r. 1913.	Kwota preliminarza na r. 1914.	Wyjaśnienia:
<i>F-o-r-o-n</i>		
219.285	221.996	
—	49.259	
	4.000	
	3.000	
	—	
	—	
	—	
	2.490	
	1.421	
	—	
	—	
	—	
	—	
	—	
	—	
	—	
	11.095	
70.754	71.271	
	700	
	1433	
	1.200	
—	2.333	
290.039	293.267	

Liczba		Nazwisko i imię	Wzrost w rok 1918.		
sub.	poz.		całkowicie	z poprzedniego roku	razem
			K o r o n		
XIV			327.795	—	327.795
			2.333	—	—
57		Ziembicka Zdzisława, wdowa, ożycie nie racjonalnym	1.200		
88		Kunischowa Zofia, wdowa, o pro- fakolitecie manipulacyjnym	1.200		
89		Pozimowska Joanna, wdowa, o zeźwie	1.500		
90		Trujnowska Elżbieta, wdowa, o życie nie racjonalnym	1.200		
91		Bielska Rozalia, wdowa, o pro- fakolitecie i celu krajowym	1.800		
92		Trujnowska Wanda, wdowa, o życiu krajowym	1.180		
93		Wojnowska Zdzisława, wdowa, o życiu krajowym	800		
94		Mochnicka Zdzisława, wdowa, o życiu krajowym	2.400		
95		Berezowska Zdzisława, wdowa, o życiu krajowym, zapłatzenie do 17. lutego 1919.	500		
96		Bojkowska Franciszka, wdowa, o życiu krajowym	400		
97		Zapłatzenie dla wdowy o życiu racjonalnym Bielskiej Zofii Biliński Józef z. września 1921.	000		
98		Strusiwicka Melania, wdowa, o referencie rolniczym: a) pensja wdowy 1.200 K. b) stanłek z pensji 400	1.600		
99		Zielińska Zofia, wdowa, o życiu racjonalnym	1.200		
100		Wółkowa Anna, wdowa, o życiu krajowym	620		
101		Gełłowa Maria, wdowa, o inżynie- rce melior.	1.400		
102		Chwaszczewska Maria, wdowa, o inżynierce melior.	1.800		
103		Rejtłowa Maria, wdowa, o Dyrek- torze techniczno-Pracowym	2.400		
104		Baranowska Kuzusta, wdowa, o inżynierce Pracowym	1.200		
105		Brochocka Joanna, wdowa, o inżyn- ierce drogowym	1.400		
106		Jawornikowa Maria, wdowa, o inżynierce drogowym			
		Do porównania	26.433	—	—
			327.795	—	327.795

Preliminarz na rok 1918

Wyjaśnienia:

Wynikowe r. 1913	Kwota preliminowana na r. 1914	
<i>K-o-r-o-n</i>		
290.039	293.267	
-	2.333	
	1.200	
	1.200	
	1.200	
	1.200	
	1.800	
	1.180	
	800	
	2.400	
	500	
	421	
	600	
	1.600	
	1.200	
	620	
	1.400	
	1.800	
	2.400	
	1.320	mniej o 120 K., gdyż oprócz dodatku na dziecko
	1.680	" " 280 " " " " " "
-	26.854	
290.039	293.267	

Preliminarni na rok 1918.

Winnikose z r. 1913.	Kwota Preliminarni na r. 1914.	Wyjasnienia
<i>R-o-r-o-n</i>		
290.039	293.267	
-	26.854	
	1.600	
	1.000	
	700	
	1.400	
	1.800	
	800	
	1.440	<i>mnij o 160 K. gdyz jest dodatok na jedno dziecko</i>
	960	<i>mnij o 560 K., gdyz matka umiera</i>
	800	
	800	
	900	
	500	
	440	
	600	
	650	
	800	
	2.880	<i>mnij o 480 K., gdyz jest dodatok na dziecko</i>
	1.800	
	1.400	
-	48.124	
290.039	293.267	

Liczba		Poszczególnienie	Wniosek na rok 1918.		
rubr.	poz.		nieocrajne	nadawyczej	razem
			K-o-r-o-n		
XIV		Z przeniesienia	327.795	-	327.795
			46.503	-	-
		126 duktorze drogowym	800		
		Raciborska Ema, wdowa po starszym inżynierze Drogowym...	2.400		
		127 Schmittowa Marya, wdowa po asyjt. dyżurnie rachunkowym	1.000		
		128 Czujkowska Marya, wdowa po kancelarzu Drogowym	800		
		129 Dubikowa Kłmilla, wdowa po kancelarzu	1.000		
		130 Tieroty po br. Stanisławie Dubiku kancelarzu - zaopatrzenie dla: Aleksandra Ludwika do 19/3 1918, Maryi Zofii do 23/3 1920, Bronisława Jędrza do 18/3 1924, Stanisława Kłem do 22/1 1926 - dla każdego po 200K.	800		
		131 Tierota po br. Tomaszu Martce - jaui na Marya do 7/4 1918 pensya sieroca	220		
		132 Jabłonowska Katarzyna, wdowa po radcy	2.400		
		133 Luorockiewiczowa Marya, wdowa po inspektorze kapitali:			
		a.) pensya wdowia 2.400K			
		b.) dodatek na wychowanie syna Jana Stefana do 4/3/9 1927. 480.	2.880		
		134 Goleboka Marya, wdowa po dyżurnie rachunkowym	1.200		
		135 Krasuska Kłhstanoya, wdowa po oficyale rachunkowym	1.200		
		136 Mąglowska Kamilla, wdowa po zastępcy Dyrektora kraj. biura kolejowego	1.800		
		137 Kapanowiczowa Kłdelajda, wdowa po inżynierze melior.:			
		a.) pensya wdowia 1.800K			
		b.) dodatek na wychowanie córki Olgi do 2/8 1925. 360.	2.160		
		138 Kłolikowa Marya, wdowa po dyżurnie rachunkowym:			
		a.) pensya wdowia 1.800K			
		b.) dodatek na wychowanie syna Piotra do 17/8 1919. 360.	2.160		
		Do przeniesienia	67.323	-	-
			327.795	-	327.795

Reliminarz na rok 1918.

Wynikowe r.p. 1913	Kwota preliminowa na r. 1914	Wyjaśnienia:
<i>R-o-r-o-n</i>		
290.039	293.267	
-	48.124	
	800	
	2.400	
	1.400	<i>mniej o 400K., gdyż opłaty podatki na dzieci.</i>
	800	
	-1.000	
	800	
	220	
	2.400	
	3.360	<i>mniej o 480K., gdyż opłaty dodatek na dziecko. -</i>
	1.200	
	1.200	
	1.800	
	2.520	<i>mniej o 360K., gdyż opłaty dodatek dla dziecka</i>
	2.520	<i>mniej o 360K., gdyż opłaty dodatek dla dziecka</i>
-	70.544	
290.039	293.267	

Wydutki

Rubryka XIV. - Pensje eme., zaprzatnienie, Pary z Polski

Liczba		Przebieg choroby	Wniosek na rok 1918.		
rubr.	poz.		zwykajnie	podzwyczajnie	razem
			K - o - r - o - n		
XIV		Z przeniesienia	327.795	-	327.795
			67.323	-	67.323
139		Leuszyłowiczówna Anna, wdowa po radcy: a.) pensja wdowa 2.400 K. b.) dodatek na wychowanie dzieci: Aleksandra do 27/12 1918. Anny do 27/7 1921. Zofii do 1/8 1923 - na karc. do po 4.80 K. 1.440 .	3.840		
140		Gizyńska Zofia, wdowa po inżynierze konceptowym	1.000		
141		Siwina Karolina, wdowa po konduktorze drogowym: a.) pensja wdowa 800 K. b.) dodatek na wychowanie dzieci: Karola do 4/11 1919. Jadwigi do 28/11 1921. Zofii do 3/11 1924. Józefiny do 25/6 1926. - na karc. do 133 K. 33 h. 533 .	1.333		
142		Siemieniwickówna Marga, wdowa po eme. kraj. nauczycielu weteryn.: a.) pensja wdowa 1.400 K. b.) dodatek na wychowanie dzieci: Władysława Marya. na do 27/6 1920. Jadwigi Teofili do 1/11 1926. Marii Kazimierzy do 4/3 1935. - po 280 K. 840 .	2.240		
143		Michalewska Antonina, wdowa po radcy	2.400		
144		Primowa Zofia, wdowa po ekspedycjoncie	1.200		
145		Włoka Honorata, wdowa po asystencie manipulatorszym	800		
146		Kornellonni Jadwiga, wdowa po starszym inżynierze melior: a.) pensja wdowa 1.800 K. b.) dodatek na wychowanie dzieci: Heleny Marii do 6/11 1921. Maryana Nemenska do 3/11 1923. Ludwika Antoniego do 24/10 1926 po 360 K. 1.280 .	2.880		
		Do przeniesienia	83.016	-	-
			327.795	-	327.795

Preliminarz na rok 1918.

Wynikowe z r. 1913	Kwota preliminowana na r. 1914	Wyjaśnienia:
<i>K-o-r-o-n</i>		
290.039	293.267	
	70.544	
		4.800 mniej o 960 K. gdyż oprócz dodatku dla 2 dzieci
		1.000
		1.600 mniej o 267 K. gdyż oprócz dodatku dla 2 dzieci
		2.520 mniej o 280 K. gdyż oprócz dodatku dla dziecka
		2.400
		1.200
		800
		3.240 mniej o 360 K. gdyż oprócz dodatku na wychowanie
		Dziecka.
290.039	293.267	

Wydatki

Rubryka XIV. - Pieniądze emerytalne, zaprzęgnięcia, Pieniądze losowe

Liczba		Przebieg choroby:	Wniosek na rok 1918:		
rubr.	poz.		zwyczajne	nadzwyczajne	razem
			K - o - r - o - n		
XIV		Przebieg choroby			
		Przebieg choroby	327.795	-	327.795
		Przebieg choroby	83.016	-	-
147		Sieroty pośm. Maryannie Majewskiej adjuńkie rachunkowym: a.) pensja sierota 600K. b.) dodatek do pensji siero- cej po 40K. Na Janie Teo- dora do 13/12 1921., Tadeusza Adama Feliksa do 26/8 1923. Maryi Anastazyi Łofii do 16/2 1926. 120 "	720		
148		Niedzieloka Karolina, wdowa po rewidencie 1.800	1.800		
149		Rünge Marya, wdowa po inżynierze melior. : a.) pensja wdowa 1.400K. b.) dodatek na wychowanie dzieci: Na Juliusz Regina Maryi do 16/11 1928., Ale- ksandra Zygmunta Gred- gorza Teodora do 9/12 1933 po 280K. 560 "	1.960		
150		Romanienkówna Elżbieta, wdowa po adjuńkie rachunkowym : a.) pensja wdowa 1.200K. b.) dodatek na wychowanie dzieci: Na Antoniego do 15/10 1922., Juliana do 16/8 1928. po 240K. 480 "	1.680		
151		Rudecka Eugenia, wdowa po emer. kontrolorze kasy krajowej 1.400	1.400		
152		Branitowa Wiktoria, wdowa po emer. konduktorze drogowym 800	800		
153		Lewicka Elżbieta, wdowa po woźnym: a.) pensja wdowa 463K. b.) dodatek na wychowanie dzieci: Na Franciszki do 8/3 1919., Stanisławy do 15/10 1921., Heleny do 24/1 1924. Maryi do 24/3 1926., Gene- wefy do 28/12 1927. 463 "	926		
154		Strowska Marya, wdowa po woźnym Kasy krajowej 810	810		
155		Antonowiczówna Malwina, wdowa			
		Przebieg choroby	93.112	-	-
		Przebieg choroby	327.795	-	327.795

Preliminarz na r. 1918.

Wynik losie z r. 1913.	Kwota preliminarna na r. 1914.	Wyjasnienia:
K-o-r-o-n		
290.039	293.267	
	88.104	
	720	
	1.800	
	4.960	
	1.680	
	1.400	
	800	
	926	
	810	
-	98.200	
290.039	293.267	

Liczba		Porządkowanie:	Wniosek na rok 1918.		
rubr.	por.		zawyczerajac	niezawyczerajac	razem
			K - o - r - o - n		
XIV		Z przeniesienia	327.795	-	327.795
			93.712	-	-
		pro oficjalnie rachunkowym:			
		a.) pensya wdowia 1.000K.			
		b.) dodatek na wychowanie dzieci: 1.) Ewy Ludwiki do 9 marca 1919, 2.) Adama do 23 czerwca 1923, 3.) Jany (Wandy) do 22. czerwca 1925, 4.) Stanisławy Zofii do 4. marca 1932. - na każde po 200K. 800 "	1.800		
156		Krzyżanowska Marya, wdowa po radcy kuczmictwa:			
		a.) pensya wdowia 2.400K.			
		b.) dodatek na wychowanie dzieci: 1.) Sabiny Agnieszki do 18/6 1924, 2.) Stanisława Łukasza do 19/6 1925, 3.) Olgi Henry do 20/9 1927. po 480K. 1.440 "	3.840		
157		Przykorska Wanda, wdowa po inżynierze Przemysławie:			
		a.) pensya wdowia 1.400K.			
		b.) dodatek na wychowanie dzieci: 1.) Wandy Józefy Walerji do 28/4 1925, 2.) Władysława do 10/9 1927. po 280K. 560 "	1.960		
158		Przykorska Julia, wdowa po rewidencie Biura Patronatu:			
		a.) pensya wdowia 1.400K.			
		b.) dodatek na wychowanie dzieci: 1.) Stanisława do 4/5 1921, 2.) Walentego do 4/9 1924, 3.) Józefa do 8/6 1927. - po 280K. 840 "	2.240		
159		Kottersonna Marya, wdowa po emerytowanym Dyrektore Stacji Krajowej:	2.400		
160		Pukowa Eleonora, wdowa po konduktorze melioracyjnym:	467		
161		Skoczynska Zofia, wdowa po wicesekretarzu:			
		a.) pensya wdowia 1.400K.			
		b.) dodatek na wychowanie 1 dziecka 280 "	1.680		
		Do przeniesienia	107.499	-	
			327.795	-	327.795

Preliminark na rok 1918.

Wynik losie z r. 1913	Kwota preliminowa na r. 1914	Wyjasnienia:
<i>R-o-r-o-n</i>		
290.039 -	293.267 98.200	
	1.800	
- 290.039	100.000 293.267	

Liczba		Doprecyzowanie:	Wniosek na rok 1918.		
rubr.	por.		wyzerajnie	nie wyzerajnie	razem
			K - o - r - o - n		
XIV		przeniesienia	327.795	-	327.795
			107.499		
162		Biatoborska Stanisława, wdowa po koncepcie	1.200		
163		Robakowa Aniela, wdowa po dozorczej melioracyjnym:			
		a.) pensya wdowia 400 K.			
		b.) dodatki na wychowanie dzieci: 1.) Stanisławowi do 9/8 1927, 2.) Zofii do 7/1 1929, 3.) Aleksandra do 7/7 1932, 4.) Józefa do 29/8 1937 po 80 K. 320 "	720		
164		Szcherbowa Michalina, wdowa po dozorczej Krenarskim:			
		a.) pensya wdowia 400 K.			
		b.) dodatek na wychowanie dzieci: 1.) Katarzyni do 1/5 1928, 2.) Maryi do 2/2 1930, 3.) Bernarda do 1/5 1932, 4.) Mieczysława do 18/9 1933, 5.) Tadeusza do 30/8 1936, po 80 K. 400 "	800		
165		Schwormowa Maryja, wdowa po radcy Wydziału Krajowego:			
		a.) pensya wdowia 2.400 K.			
		b.) dodatek na wychowanie syna Józefa Wincentego do 5/10 1921 480 "	2.880		
166		Lewartowska Aniela, wdowa po radcy rachunkowym	1.200		
167		Bilińska Franciszka, wdowa po konduktorze Drogowym:			
		a.) pensya wdowia 1.050 K.			
		b.) dodatek na wychowanie córki Adeli do 12/2 1919 105 "	1.155		
168		Barczyłowska Maryja, wdowa po inżynierze Wydziału Krajowego:	1.400		
169		Marcinkowska Antonina, wdowa po wicedyrektorze Oddz. rach.:			
		a.) pensya wdowia 1.800 K.			
		b.) dodatek na wychowanie córki Zofii do 24/7 1932. . . 360 "	2.160		
170		Drwęska Sabina, wdowa po radcy			
		Do przeniesienia	119.014	-	-
			327.795	-	327.795

Preliminarz na rok 1918.

Wynik z r. 1913.	Kwota Preliminarza na r. 1914.	Wyjaśnienia:
K-o-r-o-n		
290.039	293.267	
	100.000	
		<p><i>[Faint handwritten notes and bleed-through from the reverse side of the page are visible in this section.]</i></p>
— 290.039	100.000 293.267	

Liczba		Porządkowanie:	Wniosek na rok 1918.		
rubr.	poz.		zwyckajnie	nadzwyczajnie	razem
			K-o-r-o-n		
XIV		Z przeniesienia	327.795	—	327.795
			119.014	—	—
		racjonalizacyjnym:			
		a.) pensya wdowia 1.400 K.			
		b.) dodatek na utrzymanie dzieci: 1.) Jędrziki do 4/10 1925., 2.) Tadeusza do 2/9 1927., 3.) Anny do 16/11 1928. po 280 K. 840 •	2.240		
171		Nieogórska Marya, wdowa po krajowym doktorze melioracyjnym:			
		a.) pensya wdowia 400 K.			
		b.) dodatek na wychowanie dzieci: 1.) Władysława do 3/2 1925., 2.) Antoniny do 10/6 1926. — po 80 K. 160 •	560		
172		Czerwikowa Helena, wdowa po radcy budownictwa:			
		a.) pensya wdowia 1.800 K.			
		b.) dodatek na wychowanie dzieci: 1.) Stefana do 7/8 1923., 2.) Józefa do 4/10 1924., Juna do 18/7 1927., i 4.) Roman, do 27/4 1929. po 360 K. 1.440 •	3.240		
173		Markowa Marya, wdowa po konduktorze melior.			
		a.) pensya wdowia 650 K.			
		b.) dodatek na wychowanie dzieci: 1.) Stanisława 2.) Tadeusza Ignacego 3.) Franciszka Kazimierza, 4.) Zofii Maryanny 5.) Stanisławy Weroniki, 6.) Józefy Antoniny. 279 K.	929		
174		Laskowska Anna, wdowa po konduktorze, siostrze krajowych:			
		a.) pensya wdowia 1.200 K.			
		b.) dodatek na wychowanie 1.) Kazimierzy Marceli do 14/1 1919. 2.) Stefani Marii do 10/12 1925. 480 •	2.680		
175		Pollachowa Józefa, wdowa po portyerze 660			
		Do przeniesienia	129.323	—	—
			327.795	—	327.795

Preliminarz na rok 1918.

Wynikowość z r. 1913.	Kwota preliminowana na r. 1914	Wyjaśnienia:
S K - O - R - O - N		
<p>290.039</p> <p>—</p>	<p>293.267</p> <p>100.000</p>	
<p>—</p> <p>290.039</p>	<p>100.000</p> <p>293.267</p>	

Wydanki

Rubryka XIV. - Penja emar. zaopatwienia, Parja Taske

Liczba		Porozrozozmienie:	Wniosek na rok 1918.		
redbr.	poz.		zwyczajne	podzwyczajne	Razem
			K-o-r-o-n		
XIV.		Z. przemieszenia	327.795	-	327.795
			129.323	-	-
176		Komaronaska Honorata, wdowa po konduktorze Drog krajowych: a.) pensja wdowa 1.200K. b.) dodatek na wychowanie 4 dzieci 960.	2.160		
177		Lorawska Paulina, wdowa po dyjuznie rachunkowym	1.400		
178		Biegunaska Lofia, wdowa po inzynierze Biura melior.	1.000		
179		Stronczakowa Maryja, wdowa po konduktorze Progowym: a.) pensja wdowa 800K. b.) dodatek na wychowanie 2 dzieci 320.	1.120		
180		Kalinkowa Karolina, wdowa po dozorczej Brenarokim: a.) pensja wdowa 400K. b.) dodatek na wychowanie 4 dzieci 320.	720		
181		Lyszczkowska Melodawa, wdowa po Dyrektore Biura Progowego	3.000		
182		Dzibrowska Paulina, wdowa po konduktorze Drog krajowych	1.200		
183		Fischerowa Joanna Lofia, wdowa po rewidentzie rach. a.) pensja wdowa 1.200K. b.) dodatek na wychowanie syna Ferdynanda do 19/1 1926 240.	1.440		
184		Wronowska Lofia, wdowa po radcy rachunkowym	1.400		
185		Pietruszkowa Majya, wdowa po dozorczej melioracyjnym	400		
186		Podwinowa Bronisława, wdowa po dozorczej melioracyjnym: a.) pensja wdowa 400K. b.) dodatek na wychowanie dzieci 320.	720		
187		Ruebenbauer Wirmia, wdowa po radcy budownictwa: a.) pensja wdowa 1.800K. b.) dodatek na wychowanie dzieci 720.	2.520		
		Do przemieszenia	146.403	-	-
			327.795	-	327.795

Preliminary na rok 1918.

Wynikowe z r. 1913.	Kwota preliminarna na r. 1914.	Wyjasnienia:
K-o-r-o-n		
290.039	293.267	
-	100.000	
-	100.000	
290.039	293.267	

Liczba		Przeznaczenie:	Wniosek na rok 1918.		
Nubr.	por.		razem	inaczej	razem
			K-o-r-o-n		
XIV		Do przeniesienia	327.795	—	327.795
			146.403	—	—
188		Przebiłowa Janina, wdowa po komisarzu, budowlanictwa:			
		a.) pensya w. powia 1.200 K.			
		b.) dodatki na wychowanie 2 dzieci 480	1.680		
189		Odpuścić z kredytu na r. 1914	—	—	—
			148.083	—	148.083
<p align="center"><u>V. Pensje wdowic i zapotrzebowanie dla sierot po urzędnikach rakta- łów krajowych. —</u></p>					
190		Truhanowa Aleksandra, wdowa po profesorce Akademii rolniczej w Dublanach	1.200		
191		Jucowa Berta, j. w.	600		
192		Pańkowska Honorata, j. w.			
		a.) pensya wdowia 1.200 K.			
		b.) dodatki do pensyi 400 "	1.600		
193		Kaluzynowa Józefa, wdowa po nauczycielu niższej szkoly rolniczej w Dublanach:			
		a.) pensya wdowia 1.100 K.			
		b.) dodatki do pensyi 100 "	1.200		
194		Piotrowska Antonina, wdowa po profesorce średniej szkoly rolniczej w Czernichowie	1.200		
195		Bieloka Ludwika, wdowa po dyrektorze wyższej szkoly rolniczej w Tuchowie	1.200		
196		Cisto Leonora, wdowa po nauczycielu wyższej szkoly rolniczej w Berehynie	1.200		
197		Gruszecka Helena, wdowa po kierowniku kraj. szkoly tkackiej w Trzisznie:			
		a.) pensya wdowia 1.200 K.			
		b.) dodatki do pensyi 400 "	1.600		
198		Symiecka Marya, wdowa po emer. dyrektorze wyższej szkoly lasowej w Lwowie	1.400		
199		Gratka Wanda, wdowa po emer.			
		Do przeniesienia	11.200	—	—
			475.878	—	475.878

Preliminarni na rok 1918.

Wynikové r. 1913.	Kvota preliminarná na r. 1914.	Výjaskniemy:
K-o-r-o-n		
290.039	293.267	
—	100.000	
	8.780	
108.801	108.780	
	1.200	
	600	
	1.600	
	1.200	
	1.200	
	1.200	
	1.320	mníej o 120 K., Gyzí dipati, dodatek na Pzičko.
	1.720	mníej o 120 K., Gyzí dipati, dodatek na Pzičko
	1.400	
—	11.440	
398.840	402.047	

Wydutki

Rubryka XIV. Ceny emerytalnego, Pasy i Tusk

Liczba		Przeznaczenie:	Wniosek na rok 1918.		
rubr.	por.		zwyczajne	małżowizna	razem
			K-o-r-o-n		
XIV		Z przeniesienia	475.878	—	475.878
			11.200	—	—
		nauczycielu kraj. szkoły rolniczej w Jagielnicy	1.200		
200		Cholewowa Justyna, wdowa po emerytalnym kierowniku szkoły rolniczej w Suchobole	1.200		
201		Trwiczowska Zofia, wdowa po emerytalnym kierowniku szkoły rolniczej w Jagielnicy	1.200		
202		Luszczewska Wilama, wdowa po nauczycielu kraj. szkoły garnurskiej a.) pensja wdowa . . . 1.200 K. b.) dodatki na wychowanie dzieci . . . 240 .	1.440		
203		Piskorzówna Emilia, wdowa po nauczycielu kraj. szkoły przem. drzew. a.) pensja wdowa . . . 1.200 K. b.) dodatek na wychowanie 2 dzieci . . . 240 .	1.440		
204		Trubicka Helena, wdowa po Docencie szkoleni rolniczej w Driblanach . . .			
			17.680	—	17.680
<u>VI. Dary i Tusk i zapłaty dla funkcjonariuszy krajowych i ich wdow i sierot:</u>					
<u>Stale:</u>					
205		Kopertynska Malwina, sierota po sekretarzu	200		
206		Sternalowa Apolonia, wdowa po praktykancie rachunkowym	400		
207		Zajackowska Marya, wdowa po piarszu manipulacyjnym	300		
208		Gerszel Augusta, wdowa po wdowym	300		
209		Ołtyńska Marya, wdowa po komrku torze melioracyjnym	400		
210		Morozowa Ludwika, wdowa po rolnicy szkoły lasowej	120		
		Z przeniesienia	1.720	—	—
			493.558	—	493.558

Preliminarz na rok 1918.

Wynikowi z r. 1913.	Kwota preliminowa na r. 1914.	Wyjaśnienia:
<i>K-o-r-r-e-k-c-j-a</i>		
308.840	402.047	
—	11.440	
	1480	Spada z powodu śmierci
12.153	11.920	
	200	
	400	
	300	
	300	
	400	
	120	
—	1.720	
410.993	413.967	

Wydolki

Rubryka XIV. Pensye, emeryt, zapotrzebowania, Paryż i Polski

Liczba		Szczegółowe	Wniosek na rok 1918.		
rubr.	poz.		awaryjny	normalny	razem
			K - o - r - o - n		
XIV		Z przeniesienia	493.558	-	493.558
			1.720	-	-
211		Mudrykówna Wiktorya, wdowa po profesor Akademii w Dublinach.	100		
212		Ruciński Alojzy, dyrektor zakładowej rolniczej w Czarnobrowie	1.300		
213		Czumakowska Teofila, wdowa po kie- rowniku kraj. szkoły katolickiej w Kamionce Starem.	800		
214		Kwiatkowski Zygmunt, konduktor drogowy	400		
215		Węsierska Franciszka, wdowa po funkcjonariuszu kraj. Prusa kolejowego	400		
216		Chrzanowska Ignacya, wdowa po funkcjonariuszu techn. - drog.	600		
217		Kaliński Józef, drożnik	140		
218		Konarski Józef, j. w.	128		
219		Klaa Józef, j. w.	150		
220		Leszczyszyn Sawa, j. w.	106		
221		Danko Józef, j. w.	150		
222		Radwicki Jan, j. w.	178		
222a		Soroka Jan, j. w.	150		
223		Krawczyński Dymitr, j. w.	178		
224		Miekiś Marcin, j. w.	117		
225		Szpiler Ignacy, j. w.	89		
226		Papin Przemysław, j. w.	133		
227		Kaliński Paweł, j. w.	161		
228		Pocutni Andrzej, j. w.	133		
229		Dąbrowski Jan, j. w.	178		
230		Matek Franciszek, j. w.	161		
231		Bojdanik Paweł, j. w.	128		
232		Kawarz Franciszek, j. w.	61		
233		Lipnowska Marya, wdowa po drożniku	151		
234		Kardaszowa Anna, j. w.	151		
235		Sejnowa Jan, drożnik	111		
236		Kawryluk Michał, j. w.	172		
237		Imochaj Jakób, j. w.	133		
238		Kaliński Antoni, j. w.	156		
239		Malikowa Marya, wdowa po drożniku	151		
240		Artymowska Karolina, wdowa po maga- sternie składki publ. w Krakowie.	400		
241		Ciepik Leontyna, wdowa po przedsiębiorcu szkół katolickiej w Grzymalowie	480		
		Do przeniesienia	9.616	-	-
			493.558	-	493.558

Preliminarz na rok 1918.

Wynik losu (z) r. 1913.	Kwota Preliminowana na r. 1914	Wyjaśnienia:
K-o-r-o-n		
410.993	413.967	
-	1.720	
	100	
	1.300	
	800	
	400	
	400	
	600	
	140	
	128	
	150	
	106	
	150	
	178	
	150	
	178	
	117	
	89	
	133	
	161	
	183	
	178	
	161	
	128	
	61	
	151	
	151	
	111	
	172	
	133	
	156	
	151	
	400	
	480	
-	9.616	
410.993	413.967	

Liczba		Poszczególne:	Wniosek na rok 1918.		
rubr.	poz.		zwyczajne	nadzwyczajne	razem
			K - o - r - o - n		
XIV		Z przemieszenia	493.558	—	493.558
			9.616	—	—
242		Lapowczyńska Leontyna, siostra po b. rezydencie roch.	300		
243		Schulcowa Zofia, wdowa po dozor- cy melior.	240		
244		Ebenhardt Maryanna, wdowa po dozorcy w Dublanach	150		
245		Koskiewicz Grzegorz, były drożnik	168		
246		Mat Konstanty, j. w.	194		
247		Turocki Władysław, starszy inżynier drogowy	500		
248		Król Antoni, były drożnik	183		
249		Mrzek Szymon, j. w.	151		
250		Burak Mikołaj, j. w.	194		
251		Chilarska Zofia, wdowa po drożniku	157		
252		Roszkowicz Wojciech, drożnik	111		
253		Herman Józef, j. w.	169		
254		Jarosz Marcin, robotnik kraj. Akad. du publ. w Krakowie	240		
255		Sturdxos Swan, były drożnik	185		
256		Pokrywca Jan, dozorca stopy fol- wanku w Dublanach	200		
257		Balmicki Jan, drożnik	142		
258		Mekitów Jan, j. w.	102		
259		Chojnacki Kazimierz, j. w.	117		
260		Kasjan Jerzy, j. w.	161		
261		Puszczyński Piotr, j. w.	167		
262		Dankow Dymitr, j. w.	167		
263		Momot Franciszek, j. w.	194		
264		Prudek Kasper, j. w.	179		
265		Wiceworkowski Marek, pomocnik ogrodnika botaniczn. w Dublanach	200		
266		Semeniuk Michał, drożnik	175		
267		Poronicki Józef, j. w.	159		
268		Jastrzębka Anna, podwójna na stu- życym zakładów dublańskich	150		
269		Kuczkowska Wanda, wdowa po instruktora szkół. kołodziejkiej w Kamionce Strum.	500		
270		Londrowska Julia, wdowa po Dy- rektora kraj. zwirzku przemysłow.	800		
271		Kieroty po sp. Bolesławie Antoniewicz l. profesorze Akademii handl. w Krakowie	280		
		Do przemieszenia	16.245	—	—
			493.558	—	493.558

Rekiminar na rok 1918.

Wynikiosc z r. 1913.	Stwota preliminarna na r. 1914	Wyjasnienia:
<i>K-o-r-o-n</i>		
410.993	413.967	
-	9.616	
	300	
	240	
	150	
	168	
	194	
	500	
	183	
	151	
	194	
	151	
	111	
	169	
	240	
	185	
	200	
	142	
	102	
	117	
	161	
	157	
	167	
	194	
	179	
	200	
	175	
	159	
	150	
	467	
	800	
	280	
-	16.212	
410.993	413.967	

Liczba		Poszczególnienie:	Wniosek na rok 1918.		
rub.	poz.		zwyczajne	nadzwyczajne	razem
			K - o - t - o - w		
XIV		Z przeniesienia	493.558	—	493.558
			16.245	—	—
272		Liobrowski Mikołaj, były Droźnik	133		
273		Laybiński Teodor, j. w.	163		
274		Rychlenicz Michał, j. w.	194		
275		Baś Bernard, j. w.	288		
276		Steiden Józefa, wdowa po Droźniku	151		
277		Lopatorwa Marya, j. w.	99		
278		Hamerska Marya, j. w.	216		
279		Brodowiczowa Anna, j. w.	334		
280		Krawczykowa Ewelina, j. w.	216		
281		Domanska Anna, j. w.	194		
282		Bednarczykówna Marya, j. w.	86		
283		Weiss Szymon, instruktor	600		
284		Mileranowska Justyna, wdowa po droźniku	136		
285		Chmura Tomasz, były Droźnik	288		
286		Karolowa Gabryela, wdowa po prowizor- lustratorze Biura Ekspozycji	600		
287		Stożwiński Karol, były administrator szkoły kołodziejkiej w Grzymalowie	900		
288		Świątkowska Marya, wdowa po droźniku	151		
289		Wróblewski Antoni, były Droźnik	288		
290		Ulanowski Wojciech, j. w.	288		
291		Kos Agafia, wdowa po Droźniku	170		
292		Mojżewiczowa Anna, j. w.	179		
293		Szymka Elżbieta, były droźnik	234		
294		Stelmis Andrzej, pierota po droźniku do 15/4 1918.	39		
295		Piotrowski Paweł, były Droźnik	288		
296		Mamot Franciszek, j. w.	194		
297		Rafa Anastazy, wdowa po droźniku	210		
298		Brodowska Rozalia, j. w.	194		
299		Janczurowa Joanna, j. w. od 1/4 1918.	87		
300		Jachyrowa Anna, wdowa po droźniku	216		
301		Konrad Antoni, były Droźnik, od 1/6 1918	88		
302		Marcinkowski Władysław			
303		Kalicka Jawniga			
304		Gubata Mawrynci			
305		Hentschel Feliks			
306		Łowiński Grzegorz			
307		Brodowski Mikołaj			
308		Świątkowski Wojciech			
309		Dudar Marek			
			23.267	—	23.267
		Do przeniesienia	516.825	—	516.825

Preliminarz na rok 1918.

Wynik 1000 r. 1913.	Kwota preliminar. na r. 1914	Wyjasnienia:
K-o-r-o-n		
410.993	413.967	
	16.212	
	400	
	300	
	500	
	194	
	178	
	194	
	185	
	172	
36.572	18.335	
447.565	432.302	

Opada z powodu śmierci.

Liczba		Porozególnienie:	Wniosek na rok 1918.		
rubr.	poz.		zwyczajnie	nadzwyczaj	razem
			K-o-r-o-n		
XIV		Z przemienienia	516.825	-	516.825
		<u>VII. Rozmaite:</u>			
310		Zapomogi dla wdów i sierot po lekarzach obywatelskich, oraz na 3% pożyczki funduszu krajowego do funduszu państwowego lekarzy obywatelskich i 3% do funduszu powiatowego państwowego	15.000		
311		Schmidowa Walerja, wdowa po rzadcy szpitala w Kremyulu	300		
312		Rampellowa Marya, wdowa po rzadcy szpitala w Kremowie	400		
313		Spaszczyńska Jozefa, wdowa po rzadcy szpitala w Drohobyczu, state zaopatrzenie	200		
314		Głuchowska Jawniga, wdowa po instruktore chowu bydła, state zaopatrzenie	500		
315		Starcewska Regina, wdowa po dyrektore kraj. składu publicznego w Krakowie, dawnotni zarz. task	700		
316		Chmielowska Marya, wdowa po profesorze uniwersytetu	800		
317		Kewakowicz Maryan Zdzisław były wiceci, niżej szkoły polskiej w Bereknicy - Dawnotnia renta	160		
318		Stankiewiczowa Julia, wdowa po ostatnim czwartaku	200		
319		Dla Wójcya Dłeci porzp. Stanisławie Wyspiarskim, ai do osiągnięcia pełnoletności kwidemu po 600K. Dla Miszczyńska do 7/10 1923. i dla Stanisława Franciszka 2/12 1925.	1.200		
			19.460		19.460
320		Podatki Dozrykniane dla emerytów, wdów i sierot po urzędnikach i funkcjonaryuszach krajowych z powodu stosunków wywołanych wojną	200.000	-	200.000
Suma Rubr. XIV.			736.285	-	736.285

Preliminarz na rok 1918.

Wynikłość z r. 1913	Kwota preliminowa na r. 1914	Wyjaśnienia:
K-o-r-e-k-c-ja		
447.505	432.302	
	10.000	
	300	
	400	
	200	
	500	
	700	
	800	
	160	
	200	
	2.400	
20.893	15.660	
-	-	
468.398	447.962	

Preliminary for the year 1918.

Wynikosc z r. 1913.	Kwota preliminowana na r. 1914	Wyjasnienia:
Z-o-r-o-n		
83.947	70.000	<p>1918.</p> <p>Rubryka XV.</p> <p>Cytatyzakonsumenty</p>

Preliminarz funduszu krajowego
na rok
1918.

Rubryka XV.

Opłaty konsumcyjne.

LW: 50.421/918

Liczba		Poszczególne:	Wniosek na rok 1918.		
nubr.	poz.		kwotyrajne	markowyrazajne	razem
			K-o-r-o-n		
XV		<u>Opłaty konsumcyjne:</u>			
		<u>Wydatki:</u>			
		<u>I. Opłaty szynkarские:</u>			
1		Koszta komisji szynkarских powiatowych i apelacyjnych	30.000	-	
2		Koszta administracji powiatowej	70.000	-	
3		Koszta manipulacji i prowizji c.k. pocztowej (Karty zgodności konta ciekowego № 23.828)	600	-	
4		Koszta pocztowych receptów, kwotnych	4.000	-	190.600
5		Wydatki kancelaryjne	10.000	-	
6		Koszta opadu	6.000	-	
7		Papier i Druki	20.000	-	
8		Koszta egzekucyjne i symulacyjne	40.000	-	
9		Różne wydatki, remuneracje i paszki	10.000	-	
10		Bonifikacja 37 miast na ubytek w dochodach z powodu przeniesienia prawa propinacji	2,250.000	-	2,250.000
		<u>II. Opłaty konsumcyjne:</u>			
11.		Koszta manipulacji i prowizji			
		Do przeniesienia	2,440.600	-	2,440.600

Preliminarz na rok 1918.

Wynikobosc z r. 1913.	Kwota preliminarna na r. 1914.	Wyjasnienia :
K-o-r-o-n		
30.039	30.000	
42.057	100.000	
7.439	10.000	
—	6.000	
12.936	10.000	
—	4.000	
15.767	15.000	
37.770	25.000	
8.081	8.000	
2,249.880	2,250.000	
2,403.969	2,458.000	

Wydutki

~4~

Rubryka XV. - Opłaty konsumcyjne

Liczba		Poszczególne:	Wniosek na rok 1918.		
rubr.	por.		konieczne	niekonieczne	razem
			K-o-r-o-n		
XV		z przeniesienia	2,440.600	—	2,440.600
		s.k. pocztowej Kasy, oraz ilości kon- ta, czekowego № 30.600	1.000		
12.		Koszta pocztowych receptisów zwrotnych	2.000		
13		Wydutki kancelaryjne	5.000		
14		Koszta opłat	4.000		
15		Papier i Pruki	10.000		
16		Koszta egzekucyjne i piwowarskie	10.000		
17		Różne wydatki, remuneracje i rasówki	2.000		
18		Koszta kontroli na granicy celniczej i na obszarze gminy m. Lwowa pola akcyza	4.000		
19		Koszta pobierania krajowej opła- ty z piwa przez gminy - przy wsprowadzeniu piwa w bryki gminy	25.000		
20		Rasówki dla miast : a.) Lwowa 300.000 K. b.) Krakowa 180.000 "	480.000		480.000
		z udziału funduszu krajowego w po- datku państwowym od piwa . . .			
<u>Suma wydatków</u>			<u>2,983.600</u>	<u>—</u>	<u>2,983.600</u>

Preliminarz na rok 1918.

Wynikowe z r. 1913	Kwota preliminowana na r. 1914	Wyjaśnienia:
L-o-r-o-n		
2,403.969	2,458.000	<p>Kredyty na r. 1914. i wynikłości z r. 1913. pod poz. 11-17 zostawiane były wspólnie z opłatami szynkar- skimi pod pozycjami 3-9. -</p>
34.209	50.000	<p><u>Atmiej o 46.000 K.</u> z powodu zmniejszenia się pro- dukcyi piwa i wstrzymywania Magistratowi we Lwowie wydaty zwrotu kosztów kontroli w czasie poboru pasy- kii z przyznac się mającego funduszowi krajowemu udziatu w podatku państwowym od piwa. -</p> <p><u>Pozycja nowa</u> - z powodu powierzenia gminom pobierania opłaty konsumcyjnej od piwa przy sprrowadzeniu piwa w obręb gminy za zwrotem kosztów w wysokości 5% od pobranych opłat. -</p> <p><u>Pozycja nowa</u> - z przyznac się mającej funduszo- wi krajowemu wedle rządowego projektu ustawy kwoty 5,200.000 K. z tytułu bonifikacji na zwieszenie opłaty krajowej we Lwowie i w Krakowie, oraz zwieszenia opłaty z 8 K. na 4 K. - przyznano gminom m. Lwowa i Krako- wa na wypadek uchwalenia projektu rządowego kwoty 480.000 K. tytułem zaskutku. -</p>
2,438.178	2,508.000	

Dochoy

Rubryka XV. ~ Opłaty konsumcyjne

Liczba		Poszczególnienie:	Wniosek na rok 1918.		
			zwycerajue	nadzwycerajue	razem
rub. poz.		K-o-r-o-n			
XV		<u>Dochoy:</u>			
1		<u>I. Opłaty szynkarские:</u>			
1		w myśl ustawy z 20. grudnia 1905. dz. u. kr. № 11. z r. 1906.	300.000		} 300.500
2		Odsetki od pieniędzy z tytułu opłat szynkarских chwilowo lokowanych w pocztowej Kasie oszczędności na koncie № 23.820	500		
3		Różne dochoy z tytułu pale- gnych czynności skierowanych, grzy- biem, kar i t. p.	—		
		<u>II. Opłaty konsumcyjne do piwa:</u>			
4		w myśl ust. z 20. grudnia 1905. dz. u. kr. № 11. z roku 1906., oraz uchwały Wy- działu krajowego z dnia 17. grudnia 1917 Lw. 26.308/1917, redukującej opłaty z 8K na 4K, i ruczące opłaty we Lwowie i w Krakowie	600.000		} 5.800.800
5		Udział funduszu krajowego w podatku państwowym do piwa, w myśl przecho- wego projektu, o przekazywaniu pewnych kwot z funduszu państwowego do fun- duszu krajowego	5.200.000		
6		Odsetki od pieniędzy z tytułu opła- ty do piwa chwilowo lokowanych w pocztowej Kasie oszczędności na koncie № 30.500	800		
		<u>Do przeniesienia</u>	6.101.300	—	6.101.300

Preliminarz na rok 1918.

~7~

Wynikłość r. r. 1913.	Kwota preliminowa na r. 1914	Wyjaśnienia:
K-o-r-o-n		
5,340.428	7,000.000	
8.694	10.000	Na podstawie sporzeczanych dochodów.
7,633.647	9,000.000	Preliminowano mniej z powodu zmniejszenia produkcji piwa, oraz zmniejszenia opłaty konsumcyjnej od piwa we Lwowie i w Krakowie i zmniejszenia stopy opłaty z 8 K. na 4 K. od hektolitra. - /: vide poz. 2. /
-	-	
		Wzale rządowego projektu ustawy, podanego w Dziennikach 29. listopada 1917. o przekazywaniu pewnych kwot z funduszy państwowych do funduszy krajowych - ma otrzymać fundusz krajowy 14,525.000 K. - W kwocie tej mieści się 5,200.000 K. jako udział kraju w podwyższonym podatku od piwa na zmniejszenie opłaty konsumc. we Lwowie i w Krakowie i zmniejszenie opłaty z 8 K. na 4 K. - następnie kwota 7,900.534 K. ustawiona pod poz. 8. jako udział kraju w najwyższe dochodów z podwyższonego państwowego podatku konsumcyjnego od spirytusu - i kwota 1,424.473 K. preliminowana w rubr. XVII. poz. 1 doch. jako udział kraju w dochodach Skarbu państwa z podatku osobisto-dochodowego. -
12,982.769	16,010.000	Na rok 1914. preliminowano wspólnie z opłatami przykarskimi /: jak poz. 2. / -

DochoŖy

Rubryka XV. ~ Opłaty konsumcyjnej

Liczba		Poszczególne:	Wniosek na rok 1918.		
			razem	międykraj	razem
rubr.	poz.		K-o-r-o-n		
XV		z przeniesienia	6,101.300	-	6,101.300
7		III. 30% dodatek krajowy			
		Do podatku konsumcyjnego od wina w myśl ust. z 4. lipca 1899. dz. p. p. № 93.	100.000		100.000
8		IV. Udział kraju w nadwyżce DochoŖów			
		z podwyższonego państwowego podatku konsumcyjnego od spirytusu w miej- scu dawnej ustawy z 8. lipca 1901. dz. p. p. № 86.	7,900.534		7,900.534
		<u>Suma DochoŖów</u>	<u>14,101.834</u>	-	<u>14,101.834</u>

Preliminarz na rok 1918.

Wynikłość r. 1913.	Kwota preliminarna na r. 1914.	Wyjaśnienia:
<i>K-o-r-o-n</i>		
12,982.769	10,010.000	
106.044	100.000	
6,299.122	16,000.000	<i>Wedle projektu ustawy przytoczonej do poz. 5.</i>
19,387.935	32,110.000	

	Name	Age	Sex	Occupation
1	John Smith	35	M	Farmer
2	Mary Jones	30	F	Homemaker
3	Robert Brown	25	M	Teacher
4	Elizabeth White	20	F	Student
5	James Green	40	M	Carpenter
6	Sarah Black	38	F	Nurse
7	William Gray	28	M	Engineer
8	Anna King	22	F	Artist
9	Thomas Lee	45	M	Merchant
10	Margaret Hill	32	F	Dancer
11	Richard Scott	27	M	Writer
12	Jennifer Adams	24	F	Scientist
13	Michael Baker	33	M	Musician
14	Lisa Clark	29	F	Journalist
15	David Evans	37	M	Architect
16	Michelle Foster	26	F	Designer

Preliminarz funduszu krajowego
na rok
1918.

Rubryka XVI.

Rozmaite.

Lw. 49.691/18.

Liczba		Do rozrachowania:	Wniosek na rok 1918.		
Subr.	poz.		wyczerpie	mankwocja	razem
XVI		<u>Wydatki:</u>			
	1.	Do rozporządzalności Wydziału krajowego	20.000	—	20.000
	2.	Na fundacyę wieczystą im. ^{króla} Ces. i Król. - Apostolskiej Msł. Cesarza Franciszka Józefa I.	24.000	—	24.000
	3.	Na mioty katolickie do rozporządzalności Wydziału krajowego	6.000	—	6.000
	4.	Na koszty urządzenia i utrzymania jednego kursu dla pisarzy gmin wiejskich	3.000	—	3.000
	5.	Towarzystwo tatrzańskie, stata subwencya	2.000	—	2.000
	6.	Towarzystwo tatrzańskie w Krakowie, Stata subwencya mankwocja na budowę schroniska, do umorzenia pożyczki t.j. do r. 1956.	—	2.500	2.500
	7.	Krajowy Związek ochotniczych straży pożarnych we Lwowie, staty kasitok	10.000	—	10.000
	8.	Krajowe biuro pośrednictwa pracy - rzeszta, na wydatki rzeczowe i subwencye dla powiatowych i miejskich biur pośrednictwa pracy, tudzież dla instytucyj i organizacyj, mierzacych na celu opiekę nad bezrobotnym.	36.500	—	36.500
	9.	Rata XXVI i XXVII gwarantowanej przez kraj pożyczki w kwocie 400.000 K. dla gminy Zakopane na budowę wodociągów (aż do r. 1955):			
		a.) w kapitale . . . 3.767 K. 14 h.			
		b.) w ossetkach . . . 18.104 " 29 "	21.871	—	21.871
		<u>Do przeniesienia</u>	128.371	2.500	130.871

Preliminarz na rok 1918.

Wynikłość z r. 1913.	Kwota preliminowana na r. 1914.	Wyjaśnienia:
R-o-r-o-n		
60.000	20.000	
24.000	24.000	
6.000	6.000	
400	8.000	
2.000	2.000	
2.500	2.500	
10.000	10.000	
—	36.500	
21.957	21.941	
126.857	130.941	

Wydatki

~4~

Rubryka XVI. ~ Rozmaita

Liczba		Porządkowanie	Wniosek na rok 1918.		
rubr.	poz.		zwyczajne	nadzwyczajne	razem
			K-o-r-o-n		
XVI		2 K przeniesienia	128.371	2.500	130.871
10		Potacya Doinwotnia dla Władysława Mickiewicza w myśl uchwały sejmowej z 2. listopada 1904 r.	4.000	—	4.000
11		Gminie miasta Krakowa na koszt przyjęcia wycieczek mtańskich i wosciańskich	—	1.500	1.500
12		Polakiemu Towarzystwu emigracyjnemu na koszt podróży informacyjnych i misyjnych w sprawie wydziału krajowego (do rozporządzenia Wydziału krajowego)	—	—	—
13		Polakiemu Towarzystwu emigracyjnemu na wydatki na schroniska dla uchalców (do rozporządzenia Wydziału krajowego)	—	—	—
14		Budowa kościoła jubileuszowego pod wezwaniem sm. Elżbiety we Lwowie XVI i XVII rata amortyzacyjna od pożyczki komunalnej 108.200 K. zaciągniętej na rachunek subweneyi 100.000 K.	4.989	—	4.989
15		Nieprzewidziane	—	—	—
		<u>Suma wydatków</u>	<u>137.360</u>	<u>4.000</u>	<u>141.360</u>

Preliminarz na rok 1918.

Wynikosisi z r. 1913.	Kwota preliminarna na r. 1914	Wyjasnienia:
<i>K-o-r-o-n</i>		
126.857	130.941	
4.000	4.000	
1.500	1.500	
5.000	5.000	
3.000	3.000	
4.989	4.989	
3.544	—	
148.890	149.430	

Liczba		Poszczególne:	Wniosek na rok 1918.		
			zwyczajne	nadzwyczajne	razem
rubr.	poz.		Z-o-r-o-n		
XVI		<u>Dochody:</u>			
1.		Resztotaść z rachunków z lat ubiegłych	—	—	—
2.		Na uzupełnienie rat anuitetowych pożyczki 400.000 K. naciąganej na budowę wódrocizni w Zakopanem:			
		a.) z Dzierżaw opłat gminnych z napojów spirytusowych 17.830 K.			
		b.) z datku od Stacji Keli matycznej 5.000 "			
		c.) z 20% dodatku gminnego w Zakopanem 7.000 "	29.030	—	29.030
2.a		Opłaty z pracowników, którym przez urząd pośrednictwa pracy dostarczone robotników lub służby	—	—	—
3.		Rozmaite inne nieprzewidziane	1.500	—	1.500
		<u>Suma Dochodów</u>	<u>30.530</u>	<u>—</u>	<u>30.530</u>

Preliminarz na rok 1918.

Wynik starego r. r. 1913	Kwota preliminarzowa na r. 1914	Wyjaśnienia:
K-o-t-o-r-		
-	-	
31.306	29.030	
-	-	
5.245	1.500	
36.551	30.530	

Preliminarz funduszu krajowego
na rok
1918.

Rubryka XVII.

Dodatki do podatków.

Lw. 52.209/918

Wydatki i Dochody.

Rubryka XVII. ~ Dodatki do podatków

Liczba		Poszczególne:	Wniosek na rok 1918.		
			zwyczajnie	nadzwyczajnie	razem
rub.	poz.		F-o-r-o-n		
XVII		<u>Dodatki do podatków:</u>			
		<u>Wydatki:</u>	-	-	-
		<u>Dochody:</u>			
1		Udział kraju w dochodach Skarbu Państwa z podatku, probito dochodowego (na podstawie art. IX. ustawy z 25. października 1896 Dz. p. p. Nr 220)	1,424.473	-	1,424.473
2		Odsetki zwrotki do dodatków krajowych do podatków państwowych	70.000	-	70.000
3		Dodatki do państwowych podatków bezpośrednich	10,000.000	-	10,000.000
		<u>Suma dochodów</u>	<u>11,494.473</u>	-	<u>11,494.473</u>

Preliminarz na rok 1918.

Wynikosis z r. 1913.	Kwota preliminowana na r. 1914	Wyjasnienia:
Zlozon		
—	—	
2,565,846	3,650,000	
148,135	110,000	
20,833,083	20,604,800	
<u>23,547,064</u>	<u>24,364,800</u>	

