



DZIENNIK URZĘDOWY WOJEWÓDZTWA KONIŃSKIEGO

Konin, dnia 14 grudnia 1995 r.

Nr 28

T R E Ś Ć :

poz.

UCHWAŁA

- 160 - nr 98/XXII/95 Rady Miejskiej w Rychwale z dnia 2 grudnia 1995 r. w sprawie zatwierdzenia miejscowego planu zagospodarowania przestrzennego działek nr 1318/1 i 1318/3 położonych w Rychwale 176

ROZPORZĄDZENIA WOJEWODY

- 151 - nr 68 z dnia 29 listopada 1995 r. uchylające rozporządzenie w sprawie zwalczania wścieklizny 177
- 162 - nr 69 z dnia 29 listopada 1995 r. uchylające rozporządzenie w sprawie zwalczania wścieklizny 178
- 163 - nr 70 z dnia 13 grudnia 1995 r. w sprawie zwalczania wścieklizny 178
- 164 - nr 71 z dnia 13 grudnia 1995 r. w sprawie zwalczania wścieklizny 179

ROZPORZĄDZENIA PORZĄDKOWE WOJEWODY

- 165 - nr 41 z dnia 13 grudnia 1995 r. w sprawie określenia zasad zachowania się na obszarze zagrożonym wścieklizną 179
- 166 - nr 42 z dnia 13 grudnia 1995 r. w sprawie określenia zasad zachowania się na obszarze zagrożonym wścieklizną 180

ZARZĄDZENIE WOJEWODY

- 167 - nr 86 z dnia 11 grudnia 1995 r. w sprawie ustalenia wysokości wskaźnika przeliczeniowego 1 m² powierzchni użytkowej budynku mieszkalnego 181

OBWIESZCZENIE

- 168 - Obwieszczenie Wojewódzkiego Komisarza Wyborczego w Koninie z dnia 11 grudnia 1995 r. w sprawie wyników wyborów uzupełniających do Rady Miejskiej w Rychwale i Rady Gminy w Starym Mieście 182

- 160 -

UCHWAŁA NR 98/XXII/95
RADY MIEJSKIEJ W RYCHWALE
z dnia 2 grudnia 1995 r.

**w sprawie zatwierdzenia miejscowego planu zagospodarowania przestrzennego
działek nr 1318/1 i 1318/3 położonych w Rychwale.**

Na podstawie art. 18 ust. 2 pkt. 5
ustawy z dnia 8 marca 1990 r. o samo-
rządzie terytorialnym / Dz.U. Nr 16,
poz. 95 z późn. zm. i art. 26 / i
28 ustawy z dnia 7 lipca 1994 r. o
zagospodarowaniu przestrzennym / Dz.U.
Nr 89, poz. 415 / Rada Miejska w Rychwale
uchwała, co następuje :

§ 1

Uchwała się miejscowy plan zagospodarowania
przestrzennego działek nr 1318/1 i 1318/3
położonych w Rychwale, przeznaczonych na
cele budownictwa mieszkaniowego jednorodzi-
nnego, składający się z ustaleń planu -
załącznik nr 1, oraz rysunku planu w skali
1 : 500 stanowiący załącznik nr 2 do niniej-
szej uchwały.

§ 2

Tracą moc ustalenia planu ogólnego zagospo-
darowania przestrzennego miasta Rychwała

zatwierdzonego Uchwałą Nr 74/XVI/87 Rady
Narodowej Miasta i Gminy Rychwał z dnia
28 maja 1987 roku w zakresie w/w działek.

§ 3

Wykonanie uchwały powierza się Zarządowi
Gminy i Miasta w Rychwale.

§ 4

Uchwała podlega ogłoszeniu w Dzienniku
Urzędowym Województwa Konińskiego.

§ 5

Uchwała wchodzi w życie po upływie 14 dni
od daty ogłoszenia w Dzienniku Urzędowym
Województwa Konińskiego.

Przewodniczący RM:
H. Lisiecki

Załącznik Nr 1

RYCHWAŁ - Miejscowy plan zagospodarowania
przestrzennego dz. nr 1318/1 i 1318/3 / ustalenia /.

Powierzchnia działki - 0,16 ha.

Projektowane zagospodarowanie działki -
zabudowa mieszkaniowa, jednorodzinna,
budynek wolnostojący.

Wyznaczono nieprzekraczalne linie zabudowy :
6 m od osi linii energetycznej 15 kV i 2,5 m
od linii energetycznej 0,4 kV oraz linię
wyznaczoną budynkami mieszkalnymi na działkach
sąsiednich.

Proponuje się przebudowę linii 0,4 kV zasila-
jącej budynek nr 2 na dz. nr 1462 w celu

umożliwienia utrzymania istniejącej linii
zabudowy lub budowy bliźniaczego budynku
do budynku nr 4 na dz. nr 1319/2.
Linia stałego ogrodzenia powinna przebiegać
na granicy dz. nr 1318/3 i 1318/1.
Zaopatrzenie w wodę z sieci miejskiej.
Odprowadzenie ścieków do szamba szczelnego.
Wysokość budynek w nawiązaniu do budynków
sąsiednich.

RYCHWAŁ—MIEJSCOWY PLAN ZAGOSPODAR.
PRZESTRZENNEGO Dz. Nr 1318/1, 1318/3
1:500

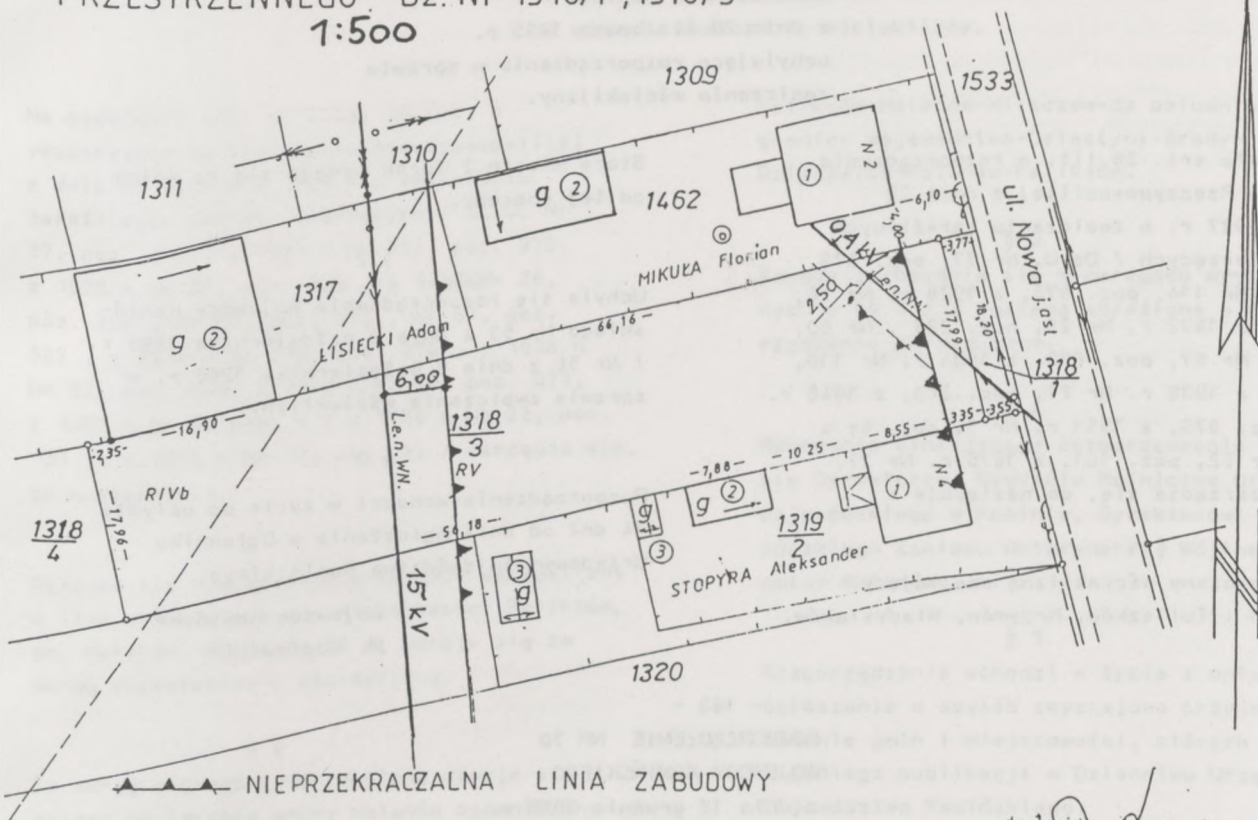

m. Rychnów
obr. I
C

ZARZĄDNIK Nr 2

1. bud.
2. bud.
3. bud.
- 4.
- 5.
- 6.
- 7.
- 8.

- 161 -

ROZPORZĄDZENIE NR 68
WOJEWODY KONIŃSKIEGO
z dnia 29 listopada 1995 r.
uchylające rozporządzenie w sprawie
zwalczania wścieklizny.

Na podstawie art. 26 lit. o rozporządzenia Prezydenta Rzeczypospolitej z dnia 22 sierpnia 1927 r. o zwalczaniu zaraźliwych chorób zwierzęcych / Dz.U. Nr 77, poz. 673, z 1927 r. Nr 114, poz. 975, z 1928 r. Nr 26, poz. 229, z 1932 r. Nr 26, poz. 229, Nr 60, poz. 573, Nr 67, poz. 622, z 1934 r. Nr 110, poz. 976, z 1938 r. Nr 27, poz. 245, z 1948 r. Nr 49, poz. 373, z 1951 r. Nr 1, poz. 4, z 1974 r. Nr 22, poz. 131, z 1975 r. Nr 17, poz. 94 / zarządza się, co następuje :

§ 1

Obszar zagrożony wścieklizną obejmujący teren gmin : Ślesin, Kleczew, Wilczyn, Kazimierz Biskupi uznaje się za wolny od tej choroby.

§ 2

Uchyla się rozporządzenia Wojewody Konińskiego Nr 50 z dnia 25 września 1995 r. i Nr 54 z dnia 9 października 1995 r., Nr 55 z dnia 9 października 1995 r. w sprawie zwalczania wścieklizny.

§ 3

Rozporządzenie wchodzi w życie po upływie 14 dni od dnia ogłoszenia w Dzienniku Urzędowym Województwa Konińskiego.

Wojewoda Koniński
M. Naglewski

- 162 -

ROZPORZĄDZENIE NR 69

WOJEWODY KONIŃSKIEGO

z dnia 29 listopada 1995 r.

uchylające rozporządzenie w sprawie
zwalczania wścieklizny.

Na podstawie art. 26 lit. o rozporządzenia Prezydenta Rzeczypospolitej z dnia 22 sierpnia 1927 r. o zwalczaniu zaraźliwych chorób zwierzęcych / Dz.U. Nr 77, poz. 673, z 1927 r. Nr 114, poz. 975, z 1928 r. Nr 26, poz. 229, z 1932 r. Nr 26, poz. 229, Nr 60, poz. 573, Nr 67, poz. 622, z 1934 r. Nr 110, poz. 976, z 1938 r. Nr 27, poz. 245, z 1948 r. Nr 49, poz. 373, z 1951 r. Nr 1, poz. 4; z 1974 r. Nr 22, poz. 131, z 1975 r. Nr 17, poz. 94/ zarządza się, co następuje :

§ 1

Obszar zagrożony wścieklizną obejmujący teren gmin : Tuliszków, Krzymów, Władysławów,

Stare Miasto i Turek uznaje się za wolny od tej choroby.

§ 2

Uchyla się rozporządzenia Wojewody Konińskiego Nr 53 z dnia 9 października 1995 r. i Nr 56 z dnia 9 października 1995 r. w sprawie zwalczania wścieklizny.

§ 3

Rozporządzenie wchodzi w życie po upływie 14 dni od dnia ogłoszenia w Dzienniku Urzędowym Województwa Konińskiego.

Wojewoda Koniński
M. Naglewski

- 163 -

ROZPORZĄDZENIE NR 70

WOJEWODY KONIŃSKIEGO

z dnia 13 grudnia 1995 r.

w sprawie zwalczania wścieklizny.

Na podstawie art. 25, 26, lit. o rozporządzenia Prezydenta Rzeczypospolitej z dnia 22 sierpnia 1927 r. o zwalczaniu zaraźliwych chorób zwierzęcych / Dz.U. Nr 77, poz. 673, z 1927 r. Nr 114, poz. 975, z 1928 r. Nr 26, poz. 229, z 1932 r. Nr 26, poz. 229, Nr 60, poz. 573, Nr 67, poz. 622, z 1934 r. Nr 110, poz. 976, z 1938 r. Nr 27, poz. 245, z 1948 r. Nr 49, poz. 373, z 1951 r. Nr 1, poz. 4, z 1974 r. Nr 22, poz. 131, z 1975 r. Nr 17, poz. 94/ zarządza się, co następuje :

§ 1

Ogłasza się wystąpienie przypadku wścieklizny u lisa wolnożyjącego w miejscowości Zosinki, gm. Rychwał. Miejscowość tę uznaje się za okręg zapowietrzony wścieklizną.

§ 2

Za okręg zagrożony wścieklizną uznaje się obszar na terenie gmin : Rychwał i Grodziec ograniczony drogami łączącymi następujące miejscowości : Zosinki- Biała Panieńska-Lubiny-Grądy Stare - do południowej granicy województwa-

Grądy Nowe-Grodziec-Wielotłoka-Kol. Jaroszewice Grodzieckie-Rychwał-Złotkowy-Grochowy-Rybie-Gliny-Grądy Stare-Zosinki.

§ 3

Zasady zachowania się w okręgach wymienionych w §§ 1 i 2 zostaną określone w rozporządzeniu porządkowym.

§ 4

Wykonanie niniejszego rozporządzenia powierza się Dyrektorowi Wydziału Rolnictwa Urzędu Wojewódzkiego w Koninie, Dyrektorowi Wojewódzkiego Zakładu Weterynarii, Burmistrzowi miasta i gminy Rychwał, Wójtowi gminy Grodziec.

§ 5

Rozporządzenie wchodzi w życie z dnem ogłoszenia w sposób zwyczajowo przyjęty na terenie gmin i miejscowości, których dotyczy i podlega publikacji w Dzienniku Urzędowym Województwa Konińskiego.

w/z Wojewody
St. Tamm
Wicewojewoda

- 164 -

ROZPORZĄDZENIE NR 71
WOJEWODY KONIŃSKIEGO
 z dnia 13 grudnia 1995 r.
 w sprawie zwalczania wścieklizny.

Na podstawie art. 25, 26 lit. o rozporządzenia Prezydenta Rzeczypospolitej z dnia 22 sierpnia 1927 r. o zwalczaniu zaraźliwych chorób zwierzęcych / Dz.U. Nr 77, poz. 673, z 1927 r. Nr 114, poz. 975, z 1928 r. Nr 26, poz. 229, z 1932 r. Nr 26, poz. 229, Nr 60, poz. 573, Nr 67, poz. 622, z 1934 r. Nr 110, poz. 976, z 1938 r. Nr 27, poz. 245, z 1948 r. Nr 49, poz. 373, z 1951 r. Nr 1, poz. 4; z 1974 r. Nr 22, poz. 131, z 1975 r. Nr 17, poz. 94 / zarządza się, co następuje :

§ 1

Ogłasza się wystąpienie przypadku wścieklizny u lisa wolnożyjącego w miejscowości Feliksów, gm. Malanów. Miejscowość tę uznaje się za okręg zapowietrzony wścieklizną.

§ 2

Za okręg zagrożony wścieklizną uznaje się obszar na terenie gminy Malanów ograniczony drogami łączącymi następujące miejscowości :

Feliksów-Malanów-Miłaczew-do południowej granicy województwa-Celestyny-Brody-Dziadowice-Malanów-Feliksów.

§ 3

Zasady zachowania się w okręgach wymienionych w §§ 1 i 2 zostaną określone w rozporządzeniu porządkowym.

§ 4

Wykonanie niniejszego rozporządzenia powierza się Dyrektorowi Wydziału Rolnictwa Urzędu Wojewódzkiego w Koninie, Dyrektorowi Wojewódzkiego Zakładu Weterynarii, Wójtowi gminy Malanów.

§ 5

Rozporządzenie wchodzi w życie z dniem ogłoszenia w sposób zwyczajowo przyjęty na terenie gmin i miejscowości, których dotyczy i podlega publikacji w Dzienniku Urzędowym Województwa Konińskiego.

w/z Wojewody :
 St. Tamm
 Wicewojewoda

- 165 -

ROZPORZĄDZENIE PORZĄDKOWE NR 41
WOJEWODY KONIŃSKIEGO
 z dnia 13 grudnia 1995 r.
 w sprawie określenia zasad zachowania się na obszarze zagrożonym wścieklizną.

Na podstawie art. 22 ustawy z dnia 22 marca 1990 r. o terenowych granicach rządowej administracji ogólnej / Dz.U. Nr 21, poz. 123, z 1991 r. Nr 75, poz. 328 / w związku z § 3 rozporządzenia Nr 70 Wojewody Konińskiego z dnia 13 grudnia 1995 r. w sprawie zwalczania wścieklizny / Dz.Ur. Województwa Konińskiego Nr 28, poz. 163 / zarządza się, co następuje :

§ 1

W ustalonych w rozporządzeniu Nr 70 Wojewody Konińskiego z dnia 13 grudnia 1995 r. w sprawie zwalczania wścieklizny w okręgach zapowietrzonym i zagrożonym wprowadza się następujące zakazy i nakazy zachowania się :

W okręgu zapowietrzonym i zagrożonym

zakazuje się :

- a/ urządzania zorganizowanych polowań i odłowów,
- b/ otwierania zwłok i zdejmowania skór ze zwierząt łownych padłych i pochodzących z odstrzału sanitarnego,
- c/ swobodnego puszczenia psów i kotów,
- d/ organizowania wycieczek do lasu,

W okręgach zapowietrzonym i zagrożonym nakazuje się :

- a/ trzymanie psów na uwięzi, a w razie prowadzenia ich trzymanie na smyczy,
- b/ dokonywanie odstrzałów sanitarnych zwierząt łownych a w szczególności zwierząt opuszczających swoje ostoje i kryjówki,

a także wykazujących objawy choroby albo agresywność w stosunku do ludzi i zwierząt jak również wałęsających się psów i kotów,

c/ niezwłoczne zgłaszanie do zakładów leczniczych dla zwierząt wszystkich odstrzelonych i padłych zwierząt oraz zabezpieczenie ich do czasu przybycia urzędowego lekarza weterynarii.

§ 2

Określone w § 1 zakazy i nakazy obowiązują wszystkich obywateli zamieszkujących i przebywających czasowo na danym terenie a także użytkowników, właścicieli, zarządców gruntów, służbę leśną, zarządców lub dzierżawców obwodów łowieckich oraz służbę weterynaryjną.

§ 3

Winni naruszenia przepisów określonych w § 1 rozporządzenia podlegają karze grzywny do 50,- zł.

§ 4

Naruszenie przepisów stanowi wykroczenie, w sprawach których orzekać będą Kolegia d/s wykroczeń.

§ 5

Wykonanie rozporządzenia powierza się Dyrektorowi Wydziału Rolnictwa Urzędu Wojewódzkiego w Koninie oraz Dyrektorowi Wojewódzkiego Zakładu Weterynarii, Burmistrzom i Wójtom.

§ 6

1. Rozporządzenie obowiązuje do czasu uchylecia rozporządzenia Nr 70 Wojewody Konińskiego z dnia 13 grudnia 1995 r. w sprawie zwalczania wścieklizny.
2. Rozporządzenie podlega ogłoszeniu w drodze obwieszczenia oraz w sposób zwyczajowo przyjęty na danym terenie i wchodzi w życie z dniem ogłoszenia.

§ 7

Rozporządzenie zostanie podane do wiadomości w Dzienniku Urzędowym Województwa Konińskiego.

w/z Wojewody
St. Tamm
Wicewojewoda

- 166 -

**ROZPORZĄDZENIE PORZĄDKOWE NR 42
WOJEWODY KONIŃSKIEGO
z dnia 13 grudnia 1995 r.
w sprawie określenia zasad zachowania
się na obszarze zagrożonym wścieklizną.**

Na podstawie art. 22 ustawy z dnia 22 marca 1990 r o terenowych ogranach rządowej administracji ogólnej / Dz.U. Nr 21, poz. 123, z 1991 r Nr 75, poz. 328 / w związku z § 3 rozporządzenia Nr 70 Wojewody Konińskiego z dnia 13 grudnia 1995 r. w sprawie zwalczania wścieklizny / Dz.Urz. Województwa Konińskiego Nr 28, poz. 164 / zarządza się, co następuje :

§ 1

W ustalonych w rozporządzeniu Nr 71 Wojewody Konińskiego z dnia 13 grudnia 1995 r. w sprawie zwalczania wścieklizny w okręgach zapowietrzonym i zagrożonym wprowadza się następujące zakazy i nakazy zachowania się :

W okręgu zapowietrzonym i zagrożonym zakazuje się :

- a/ urządzania zorganizowanych polowań i odłowów,
- b/ otwierania zwłok i zdejmowania skór ze zwierząt łownych padłych i pochodzących z odstrzału sanitarnego,
- c/ swobodnego puszczania psów i kotów,
- d/ organizowania wycieczek do lasu,

W okręgach zapowietrzonym i zagrożonym nakazuje się :

- a/ trzymanie psów na uwięzi, a w razie prowadzenia ich trzymanie na smyczy,
- b/ dokonywanie odstrzałów sanitarnych zwierząt łownych a w szczególności zwierząt opuszczających swoje ostoje i kryjówki,

§ 5

Wykonanie rozporządzenia powierza się Dyrektorowi Wydziału Rolnictwa Urzędu Wojewódzkiego w Koninie oraz Dyrektorowi Wojewódzkiego Zakładu Weterynarii, Burmistrzom i Wójtom.

§ 6

1. Rozporządzenie obowiązuje do czasu uchylecia rozporządzenia Nr 71 Wojewody Konińskiego z dnia 13 grudnia 1995 r. w sprawie zwalczania wścieklizny.
2. Rozporządzenie podlega ogłoszeniu w drodze obwieszczenia oraz w sposób zwyczajowo przyjęty na danym terenie i wchodzi w życie z dniem ogłoszenia.

§ 7

Rozporządzenie zostanie podane do wiadomości w Dzienniku Urzędowym Województwa Konińskiego.

w/z Wojewody
St. Tamm
Wicewojewoda

a także wykazujących objawy choroby albo agresywność w stosunku do ludzi i zwierząt jak również wążsajających się psów i kotów,

c/ niezwłoczne zgłaszanie do zakładów leczniczych dla zwierząt wszystkich odstrzelonych i padłych zwierząt oraz zabezpieczenie ich do czasu przybycia urzędowego lekarza weterynarii.

§ 2

Określone w § 1 zakazy i nakazy obowiązują wszystkich obywateli zamieszkujących i przebywających czasowo na danym terenie a także użytkowników, właścicieli, zarządców gruntów, służbę leśną, zarządców lub dzierżawców obwodów łowieckich oraz służbę weterynaryjną.

§ 3

Winni naruszenia przepisów określonych w § 1 rozporządzenia podlegają karze grzywny do 50,- zł.

§ 4

Naruszenie przepisów stanowi wykroczenie, w sprawach których orzekać będą Kolegia d/s wykroczeń.

- 167 -

ZARZĄDZENIE NR 86
WOJEWODY KONIŃSKIEGO
z dnia 11 grudnia 1995 r.

w sprawie ustalenia wysokości wskaźnika przeliczeniowego 1 m² powierzchni użytkowej budynku mieszkalnego.

Na podstawie art. 25 ust. 4 ustawy z dnia 2 lipca 1994 r. o najmie lokali mieszkalnych i dodatkach mieszkaniowych / Dz.U. Nr 105, poz. 509 / zarządza się, co następuje :

§ 1

W celu wyznaczenia wartości odtworzeniowej lokalu ustala się wskaźnik przeliczeniowy 1 m² powierzchni użytkowej budynku mieszkalnego na I kwartał 1996 r. w wysokości 895,20 zł.

§ 2

Wykonanie zarządzenia powierza się Dyrektorowi Wydziału Infrastruktury Technicznej.

§ 3

Zarządzenie podlega ogłoszeniu w Dzienniku Urzędowym Województwa Konińskiego.

§ 4

Zarządzenie wchodzi w życie z dniem 1 stycznia 1996 r.

w/z Wojewody
St. Tamm
Wicewojewoda

- 168 -

OBWIESZCZENIE
WOJEWÓDZKIEGO KOMISARZA WYBORCZEGO
w KONINIE
z dnia 11 grudnia 1995 r.

Na podstawie art. 102, 110 i 111 ustawy z dnia 8 marca 1990 r. - Ordynacja wyborcza do rad gmin / Dz.U. z 1990 r. Nr 16, poz. 96, z 1991 r. Nr 53, poz. 227 i z 1993 r. Nr 45, poz. 205 / podaje się do publicznej wiadomości wyniki głosowania i wyniki wyborów uzupełniających do **Rady Miejskiej w Rychwale i Rady Gminy w Starym Mieście**, województwa konińskiego.

I. DANE OGÓLNE

1. Wybory przeprowadzono do 2 rad gmin, w tym :
 - a/ 2 rad w gminach do 40 tys. mieszkańców,
 - b/ - rad w gminach powyżej 40 tys. mieszkańców.
2. Utworzono 2 okręgów wyborczych, w tym :
 - a/ 2 jednomandatowych dla wyboru 2 rad w gminach do 40 tys. mieszkańców,
 - b/ - wielomandatowych dla wyboru - rad w gminach powyżej 40 tys. mieszkańców.
3. Wybory przeprowadzono w 2 okręgach wyborczych.
4. Głosowanie przeprowadzono w 2 obwodach głosowania.
5. Uprawnionych do głosowania było 621 obywateli.
6. W wyborach wzięło udział, czyli oddało karty do głosowania 283 obywateli, tj. 45,57 % ogółu uprawnionych.
7. Oddano głosów :
 - a/ nieważnych 6 , tj. 2,12 % ogółu głosów,
 - b/ ważnych 277 , tj. 97,88 % ogółu głosów, w tym
 - c/ ważnych bez dokonania wyboru - , tj. - % ogółu głosów.
8. Na ogólną liczbę 2 mandatów w radach kandydowało 6 kandydatów, a obsadzono w wyniku wyborów 2 mandatów, co stanowi 100 %.

9. Wybrano 2 radnych, w tym :
 - a/ 2 do rad w gminach do 40 tys. mieszkańców,
 - b/ - do rad w gminach powyżej 40 tys. mieszkańców.
10. Liczba mandatów nie obsadzonych wynosi - w wyniku tego, że w - okręgach wyborów nie przeprowadzono, a w - / podać ewentualne inne przyczyny /.

II. WYNIKI WYBORÓW

DO RAD GMIN W OKRĘGACH JEDNOMANDATOWYCH

Wybory przeprowadzono w 2 okręgach wyborczych.

W - okręgach wyborczych nie przeprowadzono wyborów z uwagi na :

- brak zgłoszenia w ustawowym terminie kandydata w - okręgach,
- skreślenie z rejestru kandydatów w - okręgach,
- inne przyczyny - w - okręgach.

Ogółem na 2 mandatów, spośród 6 kandydatów wybrano 2 radnych, tj. obsadzono 100 % mandatów.

Uprawnionych do głosowania było 621 obywateli.

W wyborach wzięło udział, czyli oddało karty do głosowania 283 obywateli tj. 45,57 % uprawnionych do głosowania.

Oddano głosów :

- a/ nieważnych 6 tj. 2,12 % oddanych głosów
- b/ ważnych 277 tj. 97,88 % oddanych głosów, w tym
- c/ ważnych bez dokonania wyboru -- tj. -- % oddanych głosów.

Wojewódzki Komisarz Wyborczy

Paweł Sypniewski

Załącznik nr 1 do obwieszczenia
 Wojewódzkiego Komisarza
 Wyborczego w Koninie
 z dnia 11 grudnia 1995 r.

O b w i e s z c z e n i e
o wynikach wyborów uzupełniających
do Rady Miejskiej w Rychwale

W 1 okręgu wyborczym wybierano 1 radnego.
Wyniki głosowania i wyniki wyborów w okręgu wyborczym
przedstawiają się następująco :

Okręg wyborczy nr 15

a/ osób uprawnionych do głosowania	314	1. Ciesielczyk Stanisław Kazimierz	77
b/ oddanych głosów	172	2. Jackowski Zenon	58
c/ głosów nieważnych	4	3. Michalski Józef	33
d/ głosów ważnych	168, w tym	W wyniku wyborów radnym został :	
e/ głosów ważnych bez dokonania wyboru		W okręgu nr 15 - Ciesielczyk Stanisław Kazimierz	
f/ poszczególni kandydaci otrzymali następującą liczbę głosów ważnych			

Wojewódzki Komisarz Wyborczy
Paweł Sypniewski

Załącznik nr 2 do obwieszczenia
Wojewódzkiego Komisarza
Wyborczego w Koninie
z dnia 11 grudnia 1995 r.

O b w i e s z c z e n i e
o wynikach wyborów uzupełniających
do Rady Gminy w Starym Mieście

W 1 okręgu wyborczym wybierano 1 radnego.
Wyniki głosowania i wyniki wyborów w okręgu wyborczym
przedstawiają się następująco :

Okręg wyborczy nr 3

a/ osób uprawnionych do głosowania	307	1. Bryl Antoni Franciszek	63
b/ oddanych głosów	111	2. Karmowski Zdzisław	31
c/ głosów nieważnych	2	3. Wadelski Jarosław	15
d/ głosów ważnych	109, w tym	W wyniku wyborów radnym został :	
e/ głosów ważnych bez dokonania wyboru		W okręgu nr 3 - Bryl Antoni Franciszek	
f/ poszczególni kandydaci otrzymali następującą liczbę głosów ważnych		Wojewódzki Komisarz Wyborczy Paweł Sypniewski	

Wydawca : Wojewoda Koniński
Redakcja : Wydział Organizacji i Nadzoru Urzędu Wojewódzkiego w Koninie
- Oddział Obsługi Prawnej Al. 1 Maja 9, tel. 42-52-06
Redaktor Naczelny Wojciech Prałat

Tłoczono z polecenia Wojewody Konińskiego z dnia 13 grudnia 1995 r. w Zakładzie Obsługi Urzędu
Wojewódzkiego w Koninie, Al. 1 Maja 9

