

3028329  
proszę wyhodować

**HOTEL KAISERHOF**  
Inhaber J. Górny  
Beuthen O. S., Bahnhofstrasse 34  
Tel. 2113 u. 2889  
**HAUS ERSTEN RANGES**

# REKLAMA

Tygodnik  
dla Handlu i Przemysłu.

**HOTEL**  
„PSZCZYŃSKI DWÓR”  
właściciel W. Losert  
Pszczyna, Rynek — Tel. 11

Reclame industrielle et commerciale.

Reklame-Wochenblatt für Handel und Industrie.

Rok III.      Redakcja i Administracja:      Katowice, dnia 20 grudnia 1927 r.      Adres telegraficzny:      Nr. 1.  
Katowice, ulica Plebiscytowa 22      „Boisar” Katowice

Gdy ja śpię — pracuje za mnie reklama.

Nasz adres dla przesyłek listowych i pieniężnych:

„BOISAR”

2709  
w 21500  
3(1927)

Unsere Adresse für Brief- und Geldsendungen:

BIURO OGŁOSZEŃ I ŚLĄSKA AJENCJA REKLAMY — KATOWICE, Plebiscytowa 22.

### WYSZŁA Z DRUKU

KSIĘGA ADRESOWO-HANDLOWO-TELEFONICZNA P. T.:  
„PRZEWODNIK HANDLOWO-PRZEMYSŁOWY”

w objętości 450 stron, zawierająca wszelkie działy informacyjne dla kupca i przemysłowca jak:

1. Spis miejscowości i urzędów państw. i komunalnych Woj. Śl.
2. Spis adwokatów, notariuszy i lekarzy Woj. Śl.
3. Spis abonentów sieci telefonicznej całego Woj. Śl. i Zagl. Dąbrowskiego.
4. Wykaz przedsiębiorstw i zawodów (alfabetyczny spis branż).

Cena egzempl. 10.— zł. — Wysyłamy za zaliczeniem poczt.  
Do nabycia w Wydawnictwie „Przewodnika Handlowo-Przemysłowego” w Katowicach.

### Na gwiazdkę 15% rabatu ŚLĄSKI Na gwiazdkę 15% rabatu DOM KONFEKCYJNY

KRÓL.-HUTA, ul. Wolności 31

Poleca w wielkim wyborze:

- Konfekcję** męską, damską i dziecięcą.
  - Obuwie** męskie, damskie i dziecięce w różnych fasonach, krajowe i zagraniczne.
  - Bieliznę** męską, damską, zwyczajną i luksusową.
- Przyjmują również zamówienia na konfekcję z materiałów pierwszorzędnych, wykonuje w własnej pracowni — po cenach znacznie niższych z opustem 15% rabatu



### »BOISAR«

BIURO OGŁOSZEŃ I ŚLĄSKA AJENCJA REKLAMY  
KATOWICE, PLEBISCYTOWA 22

Oddział I.

Przyjmowanie ogłoszeń do wszelkich wydawnictw, gazet, czasopism i t. p. według cen oryginalnych bez kosztów pośrednictwa.

Oddział II.

„Reklama” Tygodnik dla Handlu i Przemysłu.

Oddział III.

Wydanie ksiąg adresowych, broszur i ulotek, rozkładów jazdy, kalendarzy ściennych i wszelkich innych w zakres naszej branży wchodzących wydawnictw reklamowych.

Oddział IV.

Reklama filmowa. — Zdjęcia aktualne, zakładów przemysłowych i groteskowe. Napisy filmowe. Reklamy kombinowane.

### Od wydawnictwa.

„Reklama jest dźwignią handlu” maksymę tą rozumie i rozumieć powinien każdy, dbający o rozwój swego przedsiębiorstwa kupiec czy to przemysłowiec.

Zbytecznym — byłoby chyba wygłaszanie na tenże temat szpaltowych hymnów pochwał, gdyż do jakiej potęgi podnieść można reklamą przedsiębiorstwo, zaświadczyć mogą firmy światowej sławy, które jedynie dzięki reklamie sławę swoją zdobyły.

„Kiedy ja śpię, pracuje za mnie reklama” to zdanie praktycznego kupca, rozumiejącego teź znaczenie. Jednakowoż reklama musi być faktyczną reklamą, umiejętnie, systematycznie, z ścisłym obliczeniem uprawianą, a wtenczas osiągnąć może pożądaną skutec.

Mamy dużo gatunków reklamy, której gros stanowi partactwo czasami drogiemi pieniędzmi opłacane.

Jednym z najlepszych środków propagandy reklamowej, to czasopisma.

Czasopisma jako słowo pisane, docierają do najodleglejszych zakątków. Bywają czytane tak przez sprzedających, jak przez poszukujących sprzedaży wzgl. kupujących. Są przytem najtańszym środkiem reklamowym.

To też wydawnictwo nasze w programie swym wybrało właśnie teź drogę w celach reklamowych i przystąpiło do wznowienia wydawnictwa jedyne i najstarszego tego rodzaju Tygodnika dla Handlu i Przemysłu „Reklama”.

Ogłoszenia w obszernym dziale ogłoszeniowym naszego pisma rozchodzące się w tysiącach egzemplarzy przyniosą bez wątpienia pożądaną skutec.

Dział redakcyjny przynosić będzie aktualne wiadomości z dziedziny gospodarki, ustawodawstwa, podatkowości, celnictwa i t. p. dla sfer handlowo-przemysłowych niezbędnie potrzebnych.  
To też liczy na łaskawe poparcie tychże.

### Przeciw ograniczeniom paszportowem.

Z inicjatywy krakowskiej Izby Handlowej wysłał Związek Izb Przemysłowo-Handlowych Rzeczypospolitej Polskiej do ministerstwa skarbu, handlu oraz spraw wewnętrznych obszerny memoriał w sprawie dotychczasowych ograniczeń paszportowych, tamujących w wysokiej mierze prawidłowy rozwój naszego życia gospodarczego.

W myśl wywodów memoriału Związku Izb Przemysłowo-Handlowych, po zniesieniu ograniczeń paszportowych, należy oczekiwać **wzmocnienia się eksportu, znacznego wzrostu przyjazdu obcych do Polski**, a przy racjonalizacji produkcji i modernizacji naszych zakładów przemysłowych, dzięki oczekiwanemu napływowi kapitałów zagranicznych, przemysłowcy nasi będą mogli stać w żywym kontakcie z zagranicą.

Tak wysokie opłaty paszportowe, jak w Polsce nie są pobierane w żadnym państwie z wyjątkiem Rosji. Ponadto w państwach zachodnio-europejskich wogóle nie obowiązuje już przymus paszportowy, a obecnie **Austria i Czechosłowacja zapowiadają zupełną wolność komunikacji w ruchu wzajemnym, a od przyszłego roku także Czechosłowacja i Niemcy.**

### Sprawa przeklasowania przedsiębiorstw z kateg. wyższych na niższe na r. 1928 w W. Śl.

W myśl art. 30 ustawy w przedmiocie państwowego podatku przemysłowego z dnia 15. 7. 1925 r. (Dz. U. R. P. Nr. 79, poz. 550) świadectwa przemysłowe, tudzież karty rejestracyjne na składy, na rok 1928, muszą być nabyte w miesiącach listopadzie i grudnia 1927 r.

Kto zatem w terminie wyznaczonym nie nabyte odpowiednich świadectw przemysłowych, ulegnie karze pieniężnej od 3—20 krotnej kwoty, nieuiszczonej za świadectwo, a to zgodnie z postanowieniami art. 98. cytowanej ustawy. Nadto, o ile kto nie nabyte należytego świadectwa przemysłowego na prowadzenie przedsiębiorstwa handlowego względnie przemysłowego, ulegnie karze pieniężnej do wysokości 3 krotnej kwoty, stanowiącej różnicę między ceną właściwego a posiadanego świadectwa przemysłowego względnie stanowiącej należną opłatę za kartę rejestracyjną, a to po myśli zapowiadanego artykułu ustawy.

### Ile wydobyto węgla na Śląsku w listopadzie b. r.?

Wedle statystycznych obliczeń produkcja i zbył węgla na polskim Górnym Śląsku w miesiącu listopadzie br. wyniosły: Produkcja 2,487.422 ton (w październiku 2.505.900). Zbył na polskim Górnym Śląsku 801.667 ton, do reszty Polski 861.688 ton (857.234), eksport 793.102 ton (879.798). Łączny zbył 2,456.457 ton (2.491.793). Zapasy węgla z końcem miesiąca 992.578 ton (975.553), żądano wozów pod węgiel 193.530 (209.877), dostarczono 193.530 (200.725). Łączna liczba robotników 76.004 (75.245).

1929 a 2012



## P. T. Urzędnicy państwowi i komunalni !!

Ubiory męskie NA RATY poleca firma:

Ciepła bielizna

Dom Handlowy

F. Magdziarz i P. Kowalski

KATOWICE, Mickiewicza 1, I. piętro tel. 11-59

NAJWIĘKSZA I NOWOMODNA SZLI-  
FIERNIA WOJEWÓDZTWA ŚLĄSK.

JÓZEF KUNTNER,  
MISTRZ KOWALSKI NOŻY  
KATOWICE, ULICA 3-go MAJA 28.  
: Warsztat w podwórzu na prawo :

Warsztat kucia noży.

SPECJALNOŚĆ: szlifiarnia brzytw. Szlifiarnia noży do golenia, nożyczek, instrumentów i t. p. — Automatyczne szlifowanie noży do maszyn rzeźniczych i płyt, noże do krajania papieru będą na specjalnej maszynie szlifowane. — Nowe noże do maszyn i małe sztance według szkiców będą obrobione. — Autogeniczne spajanie — Tokarnia. — Warsztat reperacyjny maszyn rzeźniczych. — Wykonanie wszelkich robót fachowych i reperatur pod gwarancją.

## Zmiany przepisów celnych.

Rozporządzeniem Rady Ministrów z dnia 18. listopada 1927 Dz. U. R. P. Nr. 102 poz. 887 wprowadza zakaz przywozu pszenicy oraz mąki pszennej do obszaru celnego R. P. Zakaz wchodzi w życie z dniem 4 grudnia br. i obowiązuje do dnia 31. grudnia br. Zezwolenia na przewóz udziela Minister Skarbu w porozumieniu z ministrem Przem. i Handlu.

Na mocy rozporządzenia Minister Skarbu, Przemysłu i Handlu oraz Rolnictwa z dnia 23 listopada br. Dz. U. R. P. Nr. 103 poz. 400 na przeciąg czasu od 29 listopada 1927 do 30 czerwca 1928 wprowadzonym zostało nowe cło wywozowe na pszenicę i mąkę pszenną. Nowa stawka celna wynosi 20 zł. od 100 kg., przyczem bezcłowy wywóz może nastąpić za pozwoleniem Min. Skarbu.

Rozporządzeniem Prezydenta R. P. z dnia 8. listopada br. uzupełniono poz. 117 pkt. 7 taryfy celnej uwagą, w myśl której wymienione w tym punkcie oleje roślinne, o ile przy temperaturze 15° C. są w stanie ciekłym, mogą być sprowadzane do polskiego obszaru celnego tylko w stanie skażonym.

Rozporządzeniem Minister Skarbu, Przem. i Handlu oraz Rolnictwa z dnia 31 października 1927 Dz. U. R. P. Nr. 102 wprowadzono ulgę celną przy przewozie sieci rybackiej i przędzy do wyrobu tychże. Rozporządzenie wchodzi w życie z dniem 26 grudnia 1927, a ulgowa stawka celna wynosi 10 proc. cła normalnego. Zezwolenia udziela Ministerstwo Skarbu.

W dotychczasową poz. 169 pkt. 21 taryfy celnej wprowadza rozporządzenie 28 listopada 1927 zmianę, polegającą na różniczkowaniu stawek celnych osobne dla lamp kwarcowych, a osobne dla rentgenowskich. Nowe stawki opiewają następująco:

lampy kwarcowe	700 zł za 100 kg.
lampy rentgenowskie	400 „ „ 100 „

## Projekt rozporządzenia o wywozie masła.

Ministerstwo Rolnictwa i Dóbr Państwowych przesłało Izbie do zaopiniowania projekt rozporządzenia Prezydenta R. P. o wywozie masła zagranicę. W myśl projektu zezwolonym będzie odtąd wywóz masła solonego i niesolonego tylko, o ile odpowiada on następującym warunkom: Masło winno być produkowane wyłącznie ze śmietanki pasteryzowanej; zawartość wody w maśle niesolonem winna wynosić najwyżej 16 proc., w maśle solonym najwyżej 12 procent; zawartość tłuszczu w maśle niesolonem winna stanowić nie mniej niż 83 proc., w maśle solonym nie mniej niż 84 procent; zawartość soli w maśle niesolonem nie może przekraczać 0.15 proc.; w maśle solonym 2,75 procent; struktura masła eksportowego winna być jednolita i ziarnista, masło winno łatwo dawać się rozsmarowywać; barwa masła musi być złoto-żółta o słabym połysku; smak musi być delikatny migdałowy (orzechowy) zapach orzeźwiający.

## Czy powstanie kanał Odra—Dunaj—Wisła?

Połączenie kanałowe Odry z Dunajem i Wisłą rozważane jeszcze przed wojną i zaprojektowane konkretnie przez rząd austriacki w roku 1911 z inicjatywy rządu Czechosłowacji, obecnie staje się znowu aktualne, zwłaszcza co do swej części odcinka pomiędzy Morawską Ostrawą a Koźlem na niemieckim G. Śląsku. Budowa tego odcinka, bez jednoczesnego połączenia kanałowego z systemem wodnym Wisły pociągnęłaby dla naszego przemysłu południowo-zachodniej części kraju ujemne skutki zwiększając przez ułatwienie transportu zdolność eksportową konkurencyjnego przemysłu i górnictwa Niemiec i Czechosłowacji z szkodą naszego eksportu. Wobec pewnych oznak, że porozumienie między Niemcami i Czechosłowacją jest na dobrej drodze co do tej sprawy, należałoby przyłączyć się do wspólnej akcji i spowodować jednoczesną budowę kanału, łączącego Wisłę z

systemem Odry i Dunaju, albo też obmyśleć inne środki zaradcze przeciwko ujemnym konsekwencjom dla naszego gospodarstwa, jakie płynęłyby z realizacji tego projektu w jego obecnej postaci, projektowanej przez porozumienie czechosłowacko-niemieckie.

## Lösung von Gewerbepatenten.

Der Finanzausschuß der Wojewodschaft Schlesien teilt unter L. II. 21 417-27 mit, daß die Frist zum Erwerb der Gewerbescheine und Registrierkarten für das Steuerjahr 1928 auf Grund des Art. 30 des Gesetzes vom 15. Juli 1925 (Dz. U. R. P. Nr. 79 Pos. 550) in die Zeit vom 1. November bis 31. Dezember fällt.

Diese Frist wird in keinem Fall verlängert und nach deren Ablauf treten die Finanzbehörden unverzüglich an die genaue Kontrolle der Handels- und Industrieunternehmen, sowie der gewerblichen Berufe heran.

Diejenigen, die einen Gewerbeschein gar nicht gelöst haben, oder nicht entsprechende Gewerbe-

PENSJONAT  
**LWOWIANKA**  
W ZAKOPANEM.

\*

Poleca na sezon zimowy pokoje słoneczne. — Centralne ogrzewanie. — Ciepła i zimna woda w każdym pokoju. Oszklone i ogrzewane werandy. Sinacny, zdrowy i obfity wikt. Doborowe towarzystwo. — Przyjmuje się tylko zdrowych. —

scheine besitzen, werden auf Grund des Art. 98 des Gesetzes über die staatliche Gewerbesteuer zur strafrechtlichen Verantwortung herangezogen werden.

Von den Gewerbescheinen für das Jahr 1928 wird ein 10 prozentiger Zuschlag erhoben, ohne Rücksicht darauf, ob die Gewerbescheine für das Jahr 1928 im Jahre 1927 oder 1928 gelöst werden.

Die betreffende Verordnung des Präsidenten der Republik über die Erhebung des 10prozentigen, außerordentlichen Zuschlages von den direkten Steuern für das Steuerjahr 1928 wird in den nächsten Tagen erscheinen.

## Ermäßigungen beim Erwerb der Gewerbepatente für das Jahr 1928.

Durch Rundschreiben vom 23. November 1927 L. D. P. 11759-4 hat das Finanzministerium angeordnet, bei der Lösung der Gewerbepatente für das Jahr 1928 folgende Ermäßigungen zur Anwendung zu bringen:

1. Für das Steuerjahr 1928 wurde die Geltungskraft des Rundschreibens Nr. 178 vom 14. Dezember 1926 L. D. P. O. 14651-III-26 verlängert, durch das die Finanzkammern ermächtigt wurden, die Lösung von Gewerbescheinen der III. Handelskategorie durch Unternehmen zu gestatten, die den Kleinhandel mit Waren betreiben, welche die Merkmale der feineren Produktion tragen.

Die vorstehende Ermäßigung kann im Jahre 1928 nur in den Fällen zuerkannt werden, wenn der für das Jahr 1926 festgesetzte Umsatz 30.000 zł nicht überstiegen hat und die Menge der Waren, welche die Merkmale der feineren Produktion aufweisen, höchstens 5 procent der im Unternehmen sich befindlichen allgemeinen Warenmenge ausgemacht.

2. Für das kommende Steuerjahr wurde die Geltungskraft des Rundschreibens Nr. 144 vom 20. Januar 1926 L. D. P. O. 12053-III-25 verlängert durch das die Führung einer Buchhaltung zusammen mit einem Nebenverkauf von Schreibmaterialien auf Grund

eines einzigen Gewerbescheines der III. Kategorie erlaubt ist, sofern diese Unternehmen in der Buchhaltung nur beim Verkauf der Schreibmaterialien außer dem Eigentümer oder eines ihn vertretenen Familienmitgliedes höchstens einen erwachsenen Handlungsgelhilfen beschäftigen und der Gesamtumsatz aus der Buchhaltung und dem Verkauf der Schreibmaterialien im Jahre 1926 den Betrag von 30.000 zł. nicht überstiegen hat.

3. Das Finanzministerium ermächtigt die Finanzkammern auf Grund des Art. 94 des Gesetzes vom 15. Juli 1925, auf ein gehörig begründetes Gesuch der Eigentümer von Apotheken- (Drogerien-) lagern hin für das Jahr 1928 die Lösung von Gewerbescheinen der III. Handelskategorie zu gestatten. Die Ermäßigung wird nur denjenigen Unternehmen gewährt, deren Umsatz für das Jahr 1926 30.000 zł nicht überstiegen hat.

4. Das Finanzministerium machte auf das Rundschreiben Nr. 84 vom 15. November 1924 L. D. P. O. 7575-III-24 aufmerksam in dem erklärt wurde, daß gastronomische Anstalten: Restaurationen, Konditoreien, Kaffeehäuser, Milchhäuser und Bierstuben der III. Handelskategorie unterzuordnen sind, sofern in diesen Unternehmen außer Bier keine anderen Getränke verkauft werden und die Zahl der beschäftigten Angestellten nicht mehr als 10 Personen ausmacht, worunter auch der Eigentümer und die Mitglieder seiner Familie, die in diesen Anstalten arbeiten, fallen.

## Stand der deutsch-polnischen Handelsvertragsverhandlungen.

Der Führer der deutschen Abordnung für die Handelsvertragsverhandlungen mit Polen Dr. Hermes traf am 13. d. Mts. zwecks Berichterstattung und Fühlungnahme mit den in Frage kommenden Abteilungen in Berlin ein. Beide Parteien betonen in Auslassungen der Presse gegenüber ihre angenehme Überraschung über den bisher reibungslosen Verlauf der Verhandlungen, der bereits zu gewissen Ergebnissen geführt hat. Als wichtigstes Ergebnis ist der Umstand zu werten, daß der polnische Maximalzolltarif diesssem Inkrafttreten bereits am 26. Dezember erfolgen sollte, bis zum 1. Februar 1928 ausgesetzt worden ist. Auf Grund der letzten uns zugehenden Nachrichten hat Dr. Hermes seinen Aufenthalt in Berlin u. a. dazu benutzt, mit Mitgliedern des handelspolitischen Ausschusses des Reichstages in Verbindung zu treten. Der Führer der deutschen Abordnung verließ bereits wieder gestern Berlin, um nach Warszawa zurückzukehren und die Verhandlungen unverzüglich weiterzuführen. Die in Berlin am 7. und 8. d. Mts. geführten deutsch-polnischen Industrie-Verhandlungen sollen am 27. und 28. Januar 1928 in Warszawa ihre Fortsetzung finden.

## Der Ausweis der Bank Polski.

Die erste Dezemberdekade ergibt eine Vermehrung der in der Bank angelegten Gold-, Valuten- und Devisenvorräte um 15,7 Millionen Zloty. Die nicht zur Deckung geeigneten Devisen haben sich um 5,5 Millionen verringert. Das Wechselportfeuille hat sich um den geringen Betrag von 3,5 Millionen vermehrt, was auf eine immnr noch sehr vorsichtige Wechselkreditpolitik der Bank hindeutet. Die Wechselkredite sind gleichfalls nur um 1,7 Millionen Zloty gestiegen. Der Banknotenumlauf ist dagegen um 22,3 Millionen auf 1606,7 Millionen angewachsen. Es dürfte infolge der Zunahme der Gold-, Valuten- und Devisenvorräte ungefähr in gleicher Weise wie bisher reichlich gedeckt sein.

Nakładem firmy „Boisar“ Biuro Ogłoszeń i Śląska Agencja Reklamy, Katowice, ul. Plebiscytowa 22. — Naczel. i odp. red. Józef Mzyk Mysłowice. — Kierownik pisma i działu ogłoszeń Józef Piecha, Katowice. — Odbito w Drukarni „Sztuka“ w Mysłowicach, ul. Dworcowa 7, Tel. 71.



## Baczność P. T. Urzędnicy!!

### „Szaniówka“

Spółdzielnia kredyt.-tow. dla Urzędników państwowych  
cywilnych i wojskowych

ul. Młyńska 7 **Katowice**, Telefon 17-78

udziela

kredytu towarowego na wszystkie artykuły codziennego użytku  
jak obuwie, ubranie, bielizny, towary tekstylne, meble, szkło,  
— radja i aparaty fotograficzne, dywany, kołdry i t. d. —

## na 5—12 rat miesięcznych

po cenach gotówkowych.

## BUDOWNICZY JERZY SCHALSCHA

PRZEDSIĘBIORSTWO BUDOWLANE  
I BIURO ARCHITEKTONICZNE

KATOWICE,  
PLAC WOLNOŚCI 6  
TELEF. 234

## Hugo Goldberger

Królewska Huta, ul. Wolności 10  
zał. 1884 Tel. 350 róg Dworcowa 2

Najstarszy interes na miej-  
scu dla szkła, porcelany,  
wszelkich sprzętów do-  
mowych i kuchennych.  
Zabawki w wielkim wy-  
borze — Przybory kosme-  
tyczne — Specjalność:  
artykuły gastronomiczne.

Rzetelna obsługa!  
Przystępne ceny!

FARBIARNIA I CHEM. ZAKŁADY CZYSZCZENIA

## CURT MÜLLER

Fabryka Szarlej, ul. Piekarska Nr. 13. Telefon Nr. 111.

FILJE:

Katowice, ul. Warszawska 3 Tel. 1697  
Mysłowice, ul. Pszczyńska 1  
Załęże, ul. Mickiewicza 17  
Król. Huta, ul. Wolności 26  
Wielkie Hajduki, ul. Kościelna 14  
Szopienice, ul. Szosowa 1

Pszczyna, Nowy Targ 3  
Rybnik, ul. Sobieskiego 20  
Mikołów, ul. Krakowska  
Siemianowice, ul. Bytomska 7  
Tarn. Góry, ul. Dworcowa 11

FABRYKA ZEGARÓW I ZEGARKÓW

HURTOWNIA

ZEGARMISTRZÓWSKO - JUBILERSKA

## SCHEIER i KOHANE

Sp. z o. o.

KATOWICE, ULICA 3-GO MAJA 7

Adres telegr.: Juwelhorlog — Tel. 2312 — P. K. O. 300064

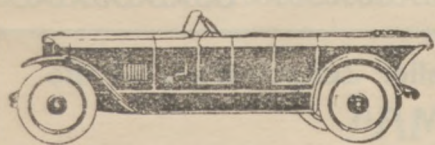

## Ofner & Dohł

Katowice, Plebiscytowa 4 Tel. 1782

Katowickie przedsiębiorstwo dla  
komunikacji samochodowej

## ANDRZEJ KRETT TAPICER

WYTWÓRNIA MEBLI WYŚCIELANYCH

KATOWICE - DĄB

DĘBOWA 64

DĘBOWA 64

Najlepsze trunki firmy

## „Zagłoba“

Sp. z o. p.

w Król.-Hucie

pije każdy znawca

Najstarszy skład materiałów piśmiennych rysunkowych, galan-  
terji skórzannej i zabawek.

## W. Percik, Sosnowiec,

Telefon 188. pr. 673. Modrzejowska 6. Rok zał. 1896.

Poleca: Księgi buchalteryjne. Kalendarze na rok 1928. Wszelkie materiały piśmienne  
i rysunkowe. Artykuły karnawałowe: Kotyłony, serpentyny, parasolki, girlandy, ordery,  
i t. p. Wielki wybór podarków gwiazdkowych dla dzieci i dla starszych.

## Margarine „Dena“

bester Ersatz für Butter

Überall zu haben.

Generalrepräsentanz u. Fabriklager:  
Maurycy Sokoler, Katowice  
ul. Jagiellońska 3.

## Repertuar Teatru Polskiego w Katowicach.

Środa, dnia 21. bm.

„Verbum nobile“ i „Rycerskość wieśniacza.“  
Gościnnie występ p. Marjana Palewicz, znako-  
mitego barytona opery warszawskiej.

Czwartek, dnia 22. bm.

„Aida“.

Poniedziałek, dnia 26. bm. popołudniu

„Miłość czuwa“.

Poniedziałek, dnia 26. bm., wieczór

„Casanova“

Środa, dnia 28. bm.

„Aida.“ z p. Tarnawskim w roli Radamesa.

Noc Sylwestrowa w Teatrze Polskim.

W sobotę, dnia 31. grudnia o godzinie 11.30  
wieczorem odbędzie się w Teatrze Polskim w Kato-  
wicach „Noc Sylwestrowa“, urozmaicona atrakcyjne-  
mi występami ulubieńców publiczności oraz zabawą  
taniczną do białego rana. Bilety należy wcześniej  
zarezerwować w kasie teatru. Telefon 24-48.

Chory z urojenia.

Arcywesoła komedia Moliere. „Chory z urojenia“  
będzie najbliższą nowością, jaką zespół komedjowy

wystawi w okresie świątecznym. Premjera „Chorego  
z urojenia“ odbędzie się w Teatrze Polskim w czwar-  
tek, dnia 29. bm.

## Deutsche Theatergemeinde Katowice.

Sonntag, den 25. Dezember, nachm. 3 Uhr

„Dreimäderlhaus“ Operette nach Schubert. — Kein  
Vorkaufrecht!

Sonntag, den 25. Dezember, abends 7 Uhr

„Tristan und Isolde“ Oper von Richard Wagner.  
Kein Vorkaufrecht!

Dienstag, den 27. Dezember, nachm. 3 Uhr

„Aschenbrödel“. Kindervorstellung!

Dienstag, den 27. Dezember, abends 7.30 Uhr

„Alt Heidelberg“ Schauspiel von Meyer-Förster.  
Freier Kartenverkauf!

## KINO KAMMER

Złodziej serc  
Der Herzensdieb.

## KINO APOLLO

Nasz najnowszy film:

## Moralność salonu

Unser neuester Großfilm:

Ledige Töchter

## KINO PALAST

Spowiedź  
kapelana

Beichte des  
Feldkuraten

## Węgiel z kopalni Eminencji

dzięki swej pierwszorzędnej jakości jest  
najlepszym węglem dla opału domowego  
Zamówienia do odwrotnego załatwienia przyjmujemy  
piśmiennie lub telefonem Katowice Nr. 37, 595 i 1354

Na węgiel przemysłowy przedkładaemy na żądanie specjalne oferty

Gwarectwo Waterloo (Kop. Węgla Eminencja)  
poczta Załęże

## Wielka wysprzedaż gwiazdkowa

po niżonych cenach

JAN WIEROŃSKI

Królewska Huta, Piłsudskiego 1 (dawniej Rynkowa)

Wielki wybór futer, kapeluszy i czapek. - Wszelkie roboty kuśnierskie



Najtańsze źródło zakupu

Najtańsze źródło zakupu

Chrześcijański Skład Konfekcji Męskiej i Obuwia

**Stanisław Kuchlewski**

ul. Wolności 23 Królewska Huta Telefon nr. 1220

Wielki wybór ubrań męskich, damskich i dziecięcych oraz wielki wybór obuwia krajowego i zagran., śniegowców i t. d.

Ceny wyjątkowo tanie.

Ceny wyjątkowo tanie.

— Dla P. T. urzędników państwowych oraz nauczycielstwa na 3-miesięczną odpłatę. —

Stosowne podarki na gwiazdkę dostaje się u firmy

**Jana Wierońskiego**

Skład Futer, Kapeluszy i Czapek

**Król Huta.**

ul. Piłsudskiego 1.

Udzielam kredytu!!

Najtaniej na nadchodzące święta możesz zaopatrzyć się w garderobę męską i dziecięcą w firmie

**J. ALTMANN**

Katowice, Wojewódzka 24

Dojście tunelem od kawiarni „Astorja”  
Przyjmuję zamówienia z własn. materiałów

SKŁAD BRONI I ROWERÓW  
**WŁADYSŁAW BIAŁAS**

SOSNOWIEC

TEL. 900

ULICA 3 MAJA 8

TEL. 900

Posiada na składzie: Broń i amunicję do wszelkich systemów i kalibrów. Rowery i części do nich. Przybory podróżne, myśliwskie, do rybołówstwa i sportowe we wszystkich jego gałęziach. Wózki, rowerki, drezynki i samochody dziecięce oraz wielki wybór zabawek dziecięcych. Instrumenta muzyczno-symfoniczne i gramafony. Galanteria żelazna i t. p.

Zastępstwo wytwórni krajowej „Patefonów” i płyt gramofonicznych.

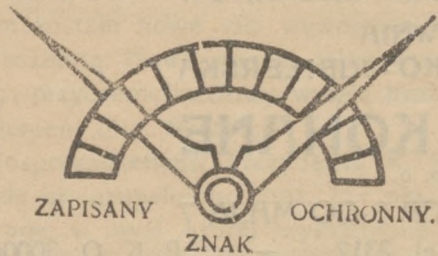

**Alphonse Custodis**

Katowice, ulica Jagiellońska 20

**KOMINY**

Wmurowania kotłów. Budowa pieców.

Żelazo-beton. Tysiące wykonań.

Założ. 1876 r.

**Pierwsza Królewsko-Hucka Fabryka Wag**

Erste Königshütter Waagenfabrik

W. MAINKA, KRÓLEWSKA HUTA G-ŚL.

ul. 3-go Maja 94-96

Telefon 1381 Adres telegraficzny: Wagma, Król. Huta Telefon 1381

Najtańszym organem ogłoszeniowym ze wszystkich czasopism jest „**REKLAMA**”

Tygodnik dla Handlu i Przemysłu

Das billigste Inserationsorgan aller Zeitschriften ist die

„**REKLAMA**”

Reklame- Wochenblatt für Handel und Industrie

nasz adres:

„**BOISAR**” Biuro Ogłoszeń i Śląska Agencja Reklamy, Katowice, Plebiscytowa 22

**S. D. Siegreich**

Handel drzewa wszelkiego rodzaju i materiałów budowlanych

Katowice  
ul. Mickiewicza 25.  
Tel. 2578.



**H. Morgenstern i Ska**

Sp. z o. odp.

Mechaniczna Fabryka Obuwia

System original Goodyearwelt Durchnitowane i dublowane, szpilkowe oraz dziecięce i chłopców.

Katowice,  
ul. Andrzeja 25 a  
Tel. 1709.



**MEBLE**

kupujcie po najtańszych cenach także na raty w Magazynie Mebli Śląsk.



**SZELEŃ I SPAŁEK**

ROZDZIEN-SZOPIENICE, UL. RAWY 4  
Tel. 27 Bardzo duży wybór Tel. 27

**G. MAY**  
**SPECJALNY DOM**  
**DLA RADJO**



RYBNIK, ALEJA 3 MAJA 25 TEL. 1120

**Fotografja**  
**„Siebenhaar”**

Rozdzień - Szopienice  
ul. Szosowa 19

Wykonanie wszelk. robót wchodzących w zakres zawodu. Jako stosowne podarki na gwiazdkę poleca się powiększanie obrazów.

Anfertigung sämtlicher ins Fach schlagender Arbeiten, besonders empfehlenswert Vergrößerungen als Weihnachtsgeschenk.

**POZNAŃSKA**  
**MLECZARNIA**

**KATOWICE**

ULICA PLEBISCYTOWA 14

Poleca stale świeże masło i sery oraz wszelkie wyroby mleczne w wielkim wyborze.

Ogłaszajcie w naszym tygodniku „**Reklama**”

Inserieren Sie in unserem Wochenblatt „**Reklama**”