Photo-art Section

Dziennik Związkowy
POLISH DAILY ZGODA

Sekcja Ilustracji

No. 120 (XLII) 2 PARTS Chicago, Ill., Sobota, 21-go Maja (May 21st), 1949 CENA 5c

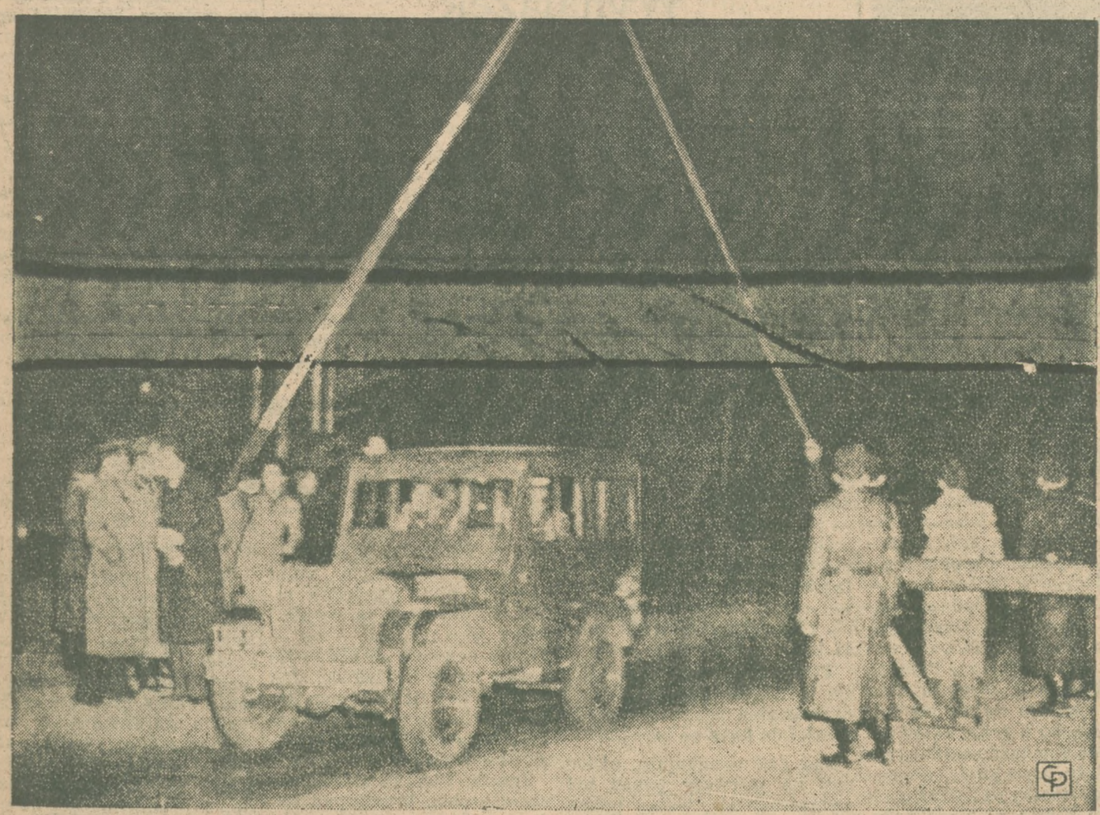

PO PÓŁNOCY DNIA 12-GO MAJA po zniesieniu blokady rosyjskiej liczne pojazdy ruszyły z miasteczka Nowawes do Berlina. Blokada była dla Stanów Zjednoczonych kosztowna, jednakowoż ujawniona została potęga lotnictwa amerykańskiego. Drogą powietrzną, przez blisko rok zaopatrywano mieszkańców zablokowanego Berlina w żywność, opał i inne potrzebne artykuły.

PRZEDSTAWICIELE WETERANÓW ARMII WUJA SAMA U PREZYDENTA.—Truman oświadczył weteranom, iż obecnie w Kongresie za wiele jest Byrdów i poradził, aby po powrocie do domu pracowali nad wyborem do Kongresu takich ludzi, którzy odpowiadać będą potrzebom narodu. Senator Byrd nie pozostał dłużny z odpowiedzią. Senator z Virginii (po prawej stronie) oświadczył, iż nie zgodzi się na żadną dyktaturę i podejmie rzuconą mu rękawicę.

GEORGE E. SPEAKE z Moody Institute of Science, pozwolił, aby przez jego ciało przeszło 1,000,000 volts elektryczności.

AKTOR AMERYKAŃSKI, Danny Kaye, rozmawia ze słynnym pisarzem George Bernard Shaw w Ayot St. Lawrence, w Anglii. W drodze powrotnej do Londynu Kaye był w wypadku samochodowym, nie odniósł jednak poważniejszych obrażeń i mógł grać w zapowiedzianej sztuce.

KONCERT ORKIESTRY MANDOLINISTÓW.—W niedzielę, dnia 22-go maja, o godzinie 2:30 po południu, odbędzie się koncert Orkiestry Mandolinistów szkoły muzycznej Emila Sigurnjaka w Sokolni pnr. 2337 So. Kedzie Ave. Dochód z koncertu obrócony będzie na korzyść dalszego kształcenia się w muzyce bezrękiego Billy Richards, z pod nr. 2850 W. 25th Street.

OSTATNI PASAŻERSKI STATEK PRESIDENT WILSON, opuszcza Szanghai, kompletnie od lądu odcięty przez wojska czerwone, gdy garstka Amerykanów żegna opuszczających miasto swych ziomków.

BEZRĘKI—A GRA NA GITARZE.—Billy Richards, zam. pn. 2850 W. 25th St., w Chicago, Ill., urodził się bez rąk. Billy potrafi jednak świetnie grać na gitarze hawajskiej, używając do tego palców u nóg. Studenci szkoły muzycznej Emila Sigurnjaka postarali się o specjalne krzesło dla Billy, ażeby łatwiej mu było grać na licznych koncertach, w których bierze udział. Koncert szkoły Sigurnjaka na korzyść Billy Richards odbędzie się w niedzielę, 22-go maja, o godzinie 2:30 po południu, w sali Sokolni, pod nr. 2337 So. Kedzie Ave.

PIĘKNA AKTORKA RADIOWA, Gregg Sherwood, wskazuje na motylka podczas wystawy mód dla mężczyzn, przypominając, że od 4-go maja do 4-go czerwca proklamowany jest miesiąc nowej krawatki w kształcie motylka.

DZIENNIKARKI KPIĄ SOBIE Z TRUMANA I MARYNARKI. — Podczas dorocznego obiadu wydanego przez Stowarzyszenie Kobiet Dziennikarek w Washingtonie, przedstawiono ciekawe skecze w których kpiono z urzędników federalnych. Na lewo — pani Perle Mesta na fortepianie a Frieda Everett, przebrana za prezydenta Trumana wygrywa "Missouri Waltz." Na lewo — Martha Kearney sprzedaje model lotniskowca, w związku z głośną aferą wstrzymania budowy olbrzymiego lotniskowca marynarki amerykańskiej.

KARDYNAŁ SPELLMAN, arcybiskup nowojorski poświęca nową szkołę średnią w słynnym Boy's Town, Nebraska.

DR. KONRAD ALDENAUR, przewodniczący rady parlamentarnej, która przyjęła konstytucję dla zachodnich Niemiec.

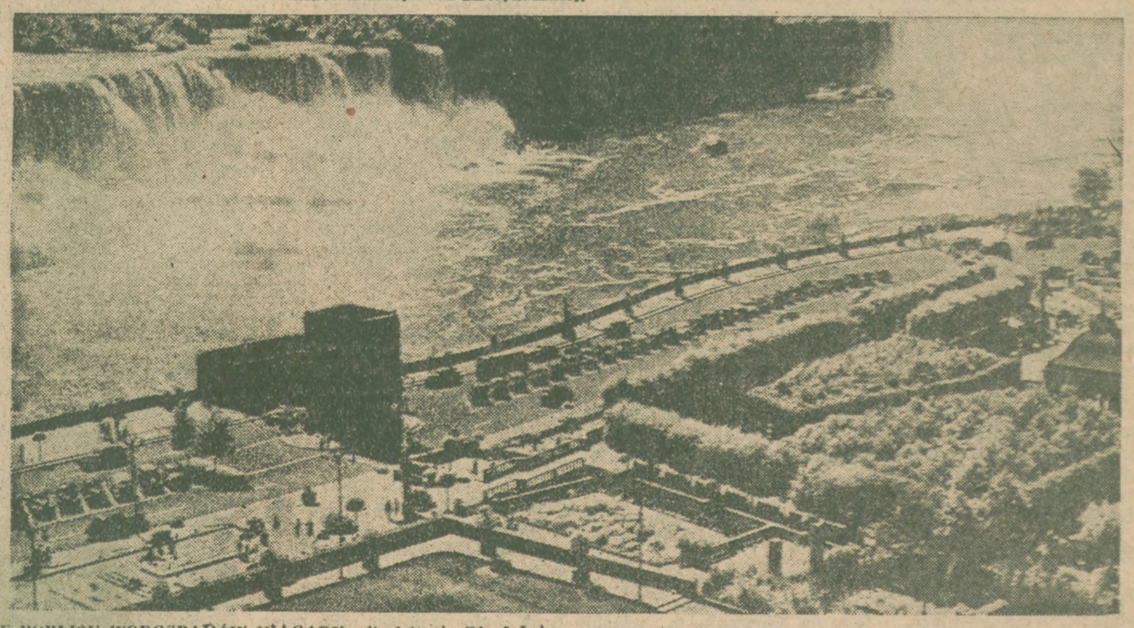

W POBLIŻU WODOSPADÓW NIAGARY odbędzie się Zjazd Lekarzy, Dentystów i Adwokatów.—Wodospady od strony kanadyjskiej. —Co za cudowny widok! Czy nie tak? Ma się wrażenie, że chłód powiewa od tej masy przewalającej się wody. A piękno przyrody, jakby odrywa od rutyny codziennego życia i przenosi w świat inny... świat natury, którego historia sięga tysięcy... tysięcy lat!
W odległości coś 30-tu mil od Buffalo i hotelu Statlera, w którym odbywać się będzie tegoroczna konwencja naszych lekarzy, dentystów i adwokatów, znajduje się ten ósmy cud świata—wodospady rzeki Niagary. A zdjęcie to zrobione jest z górnej werandy hotelu General Brock po stronie kanadyjskiej, gdzie w drugi dzień zjazdu naszych profesjonalistów, to jest w piątek, 12-go sierpnia, delegaci i ich rodziny spędzą całe popołudnie, a wieczorem napawać się będą cudownym widokiem, gdy na srebrzyste i grube warstwy spadającej wody oświetlone będą kolorowymi światłami z olbrzymich reflektorów. Tak—ale to jeszcze nie wszystko. To tylko część bogatego i urozmaiconego programu konwencji: 17-ej lekarzy i dentystów, oraz 12-ej "National Advocates Association"—to jest adwokatów z całej Ameryki, i które odbędą się w dniach 11, 12 i 13-go sierpnia w hotelu Statler, Buffalo, N. Y.—(WO)

Aktualności i Rozmaitości z Całego Świata

Ostatni Akt Okrucieństwa Niemców Na Polaków

Spowodowali Zatopienie w Ostatnich Dniach Wojny Okrętu z Polskimi Jeńcami

Opowiadanie Naocznego Świadka z Zatopienia Okrętu "Cap Arcona"

(Korespondencja własna)

Tragedia Statku "Cap Arcona" Dnia 3-go Maja 1945

Londyn. Dnia 19-go kwietnia, 1945, nastąpiła ewakuacja obozu koncentracyjnego Neuengamme. Wyruszyło szereg transportów kolejowych z bocznicy Neuengamme w kierunku Lubeki. Pierwszy

ZBIGNIEW FLAK, autor opowiadania i jeden z niewielu uratowanych.

transport to chorzy, pielęgniarze i lekarze. Ja byłem w transporcie drugim, który wyruszył z obozu o godzinie 14-tej. Jazda trwała całą noc z powodu przeszkód na linii kolejowej między Hamburgiem a Lubeką. Naturalnie, odbywała się ona w zamkniętych wagonach po 50 ludzi w jednym. Zaokrętowanie odbyło się w jednym z kanałów lubeckich przy Schwartau-allee, gdzie załadowano nas na trzy statki a mianowicie Elmsborn, Thielbeck i Athen gdzie staliśmy około tygodnia czekając na następne transporty z Neuengamme. Statki, na które nas załadowano, były to zwykłe frachtowce bez specjalnych urządzeń i dlatego mogły pomieścić około 3000 ludzi. Rozmieszczono nas po 1500 osób w lukach okrętowych z których było jedno maleńkie wyjście na górny pokład gdzie zrobiono ustępy. Jedzenie spuszczano w beczkach na sznurze (zupę i suchy prowiant). Najgorzej było z piciem, gdyż wodę można było dostać li tylko za papierosy. W międzyczasie statek Athen wyruszył z portu i zawiózł pierwszy transport składający się z około 2,000 chorych na Cap Arconę. Kapitan statku Cap Arcony odmówił przyjęcia transportu, więc transport wrócił do portu. Dopiero po kilku dniach wrócił on z powrotem, gdyż nadeszła wiadomość od Himmlera i Doenitza, że chorych należy przyjąć na "Cap Arconę". Kapitan statku "Cap Arcona", po otrzymaniu rozkazu przyjęcia transportu chorych więźniów, przyjął cały transport. Po tym transporcie chorych, statek "Athen" zrobił kilka kursów tam i z powrotem, przewożąc resztę więźniów na pokład 'Cap Arcony". Na okręcie tym rozlokowano nas po kajutach czystych i wygodnych wprawdzie, lecz bardzo ciasno. Tak na przykład, w kajucie gdzie normalnie w czasie przedwojennym przewożono 4 osoby, nas było 11-tu. Okręt ten przed wojną kursował regularnie między Hamburgiem a Ameryką południową mieszcząc na swych pokładach do 2 tysięcy ludzi, natomiast więźniów załadowano 6,500. Zrozumiałym jest, jak ciasno było na wszystkich pokładach, a było ich pięć. Wykorzystano też całkowicie dolny pokład przeznaczony dla obsługi marynarskiej, gdzie założono t. zw. szpital. W szpitalu tym leżało około 2 tysięcy więźniów w strasznych warunkach pozbawionych najprymitywniejszej opieki, bo ta składała się tylko z więźniów. Niewiele leków i przyborów lekarskich stanowiło całą pomoc. Górny pokład zajęty był przez SS, stanowiący załogę pilnującą. Na tenże pokład przeciętny więzień dostępu nie miał. Wyżywienie — a to pół litra marnej zupy w południe, rano kawa a wieczorem kawałek chleba z margaryną — stanowiło całkowite wyżywienie więźnia. Stałe apele, przeliczanie i godzinami stanie na korytarzach okrętu stanowiło całodzienne zajęcie więźniów. Samopoczucie na tym pływającym ob. K. Z., jak zresztą przez cały okres ewakuacji, straszne. Jedni powiadali, że przewiozą nas do Szwecji, inni znowuż, że będą nas wlec przez cały okres ucieczki Niemców, a inni znowuż, że czekamy na stracenie i tu na morzu znajdziemy śmierć. To ostatnie przypuszczenie było jednak najtrafniejsze. Po 3-ch dniach pobytu na "Cap Arconie" przyholowano następne statki, a to "Thielbeck" i "Athen" wraz z ostatnim ładunkiem więźniów. Zakotwiczono je w pobliżu 'Cap Arcony" w odległości paruset metrów od niej. I tak zaczęła się tragedia.

[*]

W przeddzień, t. j. 2-go maja, 1945, o godzinie 2-giej w nocy zbudziła nas potężna detonacja. Co to było? Otóż nocą przyholowano jeszcze kilka barek załadowanych więźniami z obozu K. Z. Stuthof i właśnie te barki wysadzono w powietrze. Kilka krzyków i nawoływań i cały ładunek zatonął. Przykre to było dla nas pozostających przy życiu. Czekaliśmy naszej kolejki i byliśmy teraz tak pewni tego, że tak samo zginiemy, jak to, że te barki zatonęły. Na drugi dzień, a to 3-go maja, 1945, o godz. 11-tej przed południem zauważyliśmy angielski samolot myśliwski krążący nad "Cap Arcona". Kilka razy opuścił się on bardzo nisko. Robił zdjęcia, jak później dowiedzieliśmy się od jednego z marynarzy niemieckich z załogi "Cap Arcony", mówiącego po polsku, że radio brytyjskie podało do wiadomości, że wszystkie statki do godz. 12-tej w południe mają zawinąć do najbliższego portu, w przeciwnym razie będą bombardowane i niszczone.

Kapitan okrętu "Cap Arcona" z rozkazu SS nie uczynił tego. Wiedząc o tym, postanowiliśmy przy wspólnym cichym porozumieniu przygotować się na najgorsze. Pierwsza koncepcja, jaka wyszła od współwięźnia kol. Suchowiała Bogdana, obecnie przebywającego w Polsce, była — rozbroić SS i zawładnąć statkiem. Zdawaliśmy sobie sprawę, że w chwili końcowej wyduszą nas i zniszczą. Trzeba wcześniej dość do głosu. Niestety, okazało się, że już jest zapóźno, bo o godz. 14:45 zaczęło się bombardowanie przez samoloty brytyjskie. Pierwsze trzy bomby padły tuż obok lewego szpica w wodę kołysząc statkiem w okropny sposób. Następnie 6 samolotów zatoczyło łuk zrzucając trzy bomby, które trafiły w lewy szpic okrętu — okręt przechylił się na lewą stronę. Wszystkie drzwi od szaf, lustra i całe urządzenie okrętu po pierwczym ocknięciu się, znaleźliśmy u nóg. W następnych minutach padło szereg bomb dziurawiąc kadłub i pokłady. Karabiny maszynowe z samolotów pomagały w dalszym pustoszeniu statku. — "Statek tonie" — "Koledzy, ostatnie chwile, ratujmy się" — słyszało się wszędzie. Zabitych, rannych, tonących oraz walkę innych żyjących — widziało się wszędzie. Ale oto woda dostawała się przez dziury i jako pierwsi zginęli chorzy więźniowie, którzy znajdowali się na dolnym pokładzie statku. Bomby padały w dalszym ciągu niszcząc i paląc wszystko.

(Ciąg dalszy nastąpi)

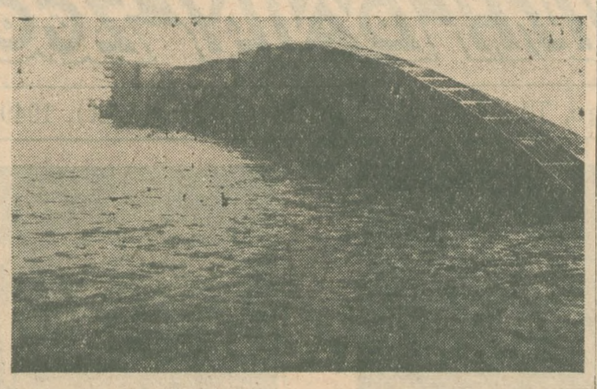

Przechylony w wodzie kadług "Cap Arcona", widziany z odległości 1 klm. Niemcy w przyspieszonym tempie prowadzą roboty nad rozebraniem tego dokumentu ich zbrodni, w którego dolnych pokładach spoczywa jeszcze około 2,000 b. więźniów. Co jakiś czas morze wyrzuca jeszcze kości i szkielety w pasiakach.

HUMOR

Wynalazek

Kolegi moje kochanne!

Dziwne czasy przychodzi się nam oglondywać; duże rzeczy na świecie my widzieli wojenno poro, ale jeszcze dziwniejsze można zobaczyć jak pokój jest. Ot weźcie takie wynalazki: wynaleźli bomba atomowa, wynaleźli awroplany rakietowe, fali radziowe na ksienżyc puskajo. Jak tak dalej bedzie iść — to wymyślo jeszcze sztucznego człowieka i biednym ludziom ta ostatnia przyjemność zabioro, szkoda i biedować!

Różne jest wynalazki, pożyteczne i szkodliwe. Ale najlepszy chyba wynalazek udał się panu Zacharczence, chtóry miał folwarczek przy Wołokumpii. Pięńc lat dzień i noc on pracować książki jemn zagraniczne przysyłali, profesora Bołtycia radził się i taki był zapracowany, że nie miał nawet czasu ze swojo gospodynio ożenić sie chtóra dla nauki była poświenciwszy się.

Cienżko on napracował sie, ale wynalazł rzecz genialną: niewidzialna renka sprawiedliwości do bicia po mordzie!

Jak dziś pamientam, ojciec mój na pierwszy pokaz był wybrawszy sie. Tajny pokaz to był, tylko dwanaście osób, godnych zaufania zaprosili. — No i wrócił sie mój tatko nad ranem spuchnienty na gembie że Bożeż ty mój! Ale nic nie chciał mówić. Powiedział tylko, że pan Zacharczenka znaczy sie gienialny człowiek, że niewidzialna renka sprawiedliwości bije znakomicie, tylko jeszcze czasem robi pomyłki, bo radzionu troszka w niej brakowało.

Na drugi pokaz, czyli repietycja to mnie zabrał w sekrecie pan profiesir Bołtuć razem z maszyno do galwanizowania. Powiedział, że benda ja krencić maszyna, jak trzeba bendzie galwanizować! Zebrali my sie w Zaułku Biernadyńskim. W mieszkaniu było dwanaście osób, sześć pań z towarzystwa, i sześć panów z towarzystwa. Ja był trzynasty, — przy maszynie. Nasamprzód prefiesor Bałtuć wygłosił — wstempna mowa:

— "Jesteśmy tu świadkami" — powiedział — "nieprawdopodobieństwa, chtóre jednak rzeczywistościo się stało. Jeniusz ludzkości objawił się w naszym kochanym panu Zacharczenko. Niechtóre ludzie niesprawiedli za durnia i pijaka jego uważali. A on — cichy pracownik na niwie. Ku chwale nauki i ludzkości. Jak ta próba uda sie — to pan Zacharczenka, prosza państwa, może przewrócić ustrój świata. Skończyłem!"

Zgasili. Ciemno zrobiło sie jak w grobia. Wtedy pan Zacharczenki zapytał się:

— "Ci jest tu chtosi wśród pań i panów chto dopuścił sie zdrady małżeńskiej? Proszą odpowiedzieć!"

Nicht jakości nie był odpowiedziawszy. I wtedy zaczęła się rzecz straszna: usłyszał ja głośny plask i głośny wrzask pana Woropaja, chtóry menżem pani Woropajawej przychodził sie:

— "Ludzia, za cóż mnie ta renka bije po mordzia?! To niesprawiedliwia! Zapytajcie sie u mojej żony! — Zapalcia światło! To omyłka!".

Zapalili światło, a pan Zacharczenko powiedział: — "Wypraszam sobie osobiste synuacje w obliczu wiedzy ścisłej! Ale jak to była zmyłka— to znaczy sie w rence sprawiedliwości radzionu małowato".

W ta pora pan Zacharczenko wyciongnął z kieszeni duża, zielonna butelka i napił sie zdrowo płynu radzionowego. Potem znowu zgasiło sie światło i znowu pan Zacharczenko zaczoł przepytywać się chto popełnił zdrada małżeńska.

Lepiej nie wspominać, co stało się! Musi za dużo weszło do renki płynu radzionowego, bo usłyszał ja dwanaście głośnych plasków i dwanaście osób zaczęło wydzierać się.— Jakaś pani ratunku wołała, chtości krzyczał "to świństwo"!, szkło z bufeta posypało sie, krzesła trzeszczęć zaczęli — piekło, prawidłowie powiedziawszy. Sam zapalił ja elektryczność, żeby ludzi nie pozabijali sie. Bożeńka świenty, co ta renka sprawiedliwości była narobiwszy! Wszystkie jak jeden bili sie po mordzie, a pani Woropajowa raz po raz biła pana Woropaja!

No i tak drugie doświadczenie, czyli repietycja ni udała się. Przez zazdrość pani Woropajowej. Przez jedna głupia kobieta światowy ekspieryment popsuł sie. Musiał ja potem tylko z profiesorem Bołtuciem galwanizować pana Zacharczenka, chtóry zatruł sie radzionem. Pierwszy raz poczuł ja zapach radzionu.— Zupełnie podchodzący do szpirytusu!

Biedny pan Zacharczenka nie skończył swojego wielkiego dzieła. Wojna zaczęła sie i bolszewiki na Sybir jego wywieźli. Już my jego nie zobaczym. Taka renka nie na renka była bolszewikom.

Ot, żeby ona dzisiaj u nas znachodziła się! Nu byłoby mordobicia w Jałcie, nu byłoby mordobicia w Poczdamie! Ale niewidzialnej renki sprawiedliwości niema i dlatego wszystkim zdaje sie, że nikt już nie dostanie po mordzie.

Wasz Wincuś Markotny-
Ryszard Kiersnowski.

Z Tygodnia Na Tydzień

Pisze Błażej Przylewa

Przejdą lata i wieki przeminą
Pozostaną ślady krwawych dni
I tylko maki na Monte Cassino
Czerwieńsze będą od polskiej krwi.

DOKOŁA MAJ... cudny Maj!

Słońce uśmiecha się wielobarwną gamą radości. Bzy pachną jak zawsze w powietrzu. Pod błękit nieba unosi się melodia ptasząt. A jednak w sercu ... listopad.

Dlaczego?

Czy to wina kalendarza?

A może pomyłka słów felietonisty?

Nie!

To poprostu dola już taka nasza, że nieszczęsne serca polskie częściej niż serca innych— przygniata beznadziejny ciężar bohaterskich, a zarazem cmentarnych rocznic.

Życie polskie od bezmała dziesięciu lat, jest właśnie jak listopadowe zaduszki. Trwają zawsze. Przez cały rok. Nawet w maju.

Zaczęły się z wybuchem ostatniej wojny a więc 1go września 1939 r. i trwają... trwają...

Teraz mija lat dziewięć — gdy polski tułaczy żołnierz przebijał krwawym szlakiem zaśnieżonych fiordów norweskich do pierwszego w tej wojnie zwycięstwa na ziemi obcej.

Zajęto po krwawym boju Ankenes. A zdobycie Ankenes to otwarta droga po sławę do Narviku.

Gdzieś, hen daleko, w Norwegii, za mroźnym polarnym kręgiem, resztki północnych śniegów plamiła polska krew... za waszą i naszą wolność.

Teraz mija także lat pięć, gdy w roku 1944, na przeciwnym krańcu świata, w południowej Italii, w roztopie słonecznego żaru, na stromych, zda się niezdobytych szczytach górskiego masywu Apeninów, wżynającego się w dolinę Rapido i Liri, odbywała się jedna z najkrwawszych bitew ostatniej wojny— bitwa o Monte Cassino.

❖ ❖ ❖

BITWA O MONTE CASSINO... zalicza się słusznie do największych historycznych zwycięstw, oręża polskiego.

I to właśnie teraz, lat temu pięć: "gdy poszli jak zawsze uparci, jak zawsze za honor się bić."

Słowa banalne, zwykłej żołnierskiej piosenki Czerwone Maki — jak niegdyś na tej samej włoskiej ziemi zrodzone w boju słowa Mazurka Dąbrowskiego — unieśmiertelniły ten bój na wieki.

I to właśnie teraz, przed pięciu laty: "gdy czerwone maki na Monte Cassino, zamiast rosy piły polską krew."

Dlatego, jakkolwiek tragicznie ułożyły się dlań sprawy zwycięstwa, cokolwiek jeszcze przyszłość mu przyniesie na tułactwie, jedno pozostanie na zawsze pewne: ta bitwa pod Monte Cassino jest niezmazalną i wiecznotrwałą. Można ją dziś fałszować, a nawet przemilczać w zniewolonej przez Moskala Warszawie, lecz odmienić jej raz zdobytego zwycięstwa nikt nie potrafi. Nikt!

Bo tam pod Monte Cassino:

ruszyli przez ogień straceńcy,
niejeden z nich kulą dostał i padł,
jak ci z Samosierry szaleńcy,
jak ci z pod Rokitny, z przed lat;
runęli z impetem szalonym
i doszli, i udał się szturm.
i sztandar swój biało-czerwony,
zatknęli na gruzach wśród chmur.

Proste słowa — a cała epopea. Historia to zresztą jednego tylko tygodnia, ale historia po której:

gdy przejdą lata i wieki przeminą,
pozostaną ślady krwawych dni;
i tylko maki na Monte Cassino,
czerwieńsze będą od polskiej krwi!

❖ ❖ ❖

A BYŁO TAK...

Gdy z końcem września, 1939 r., toczyły się jeszcze ostatnie walki z wrogiem w Polsce, już w tym czasie, powstaje pierwszy obóz ćwiczebny Wojska Polskiego we Francji, w Coetquidan, w przesławnej z późniejszych bojów Bretanii.

Z żołnierzy, którzy zdołali się przedrzeć z Kraju, z tych którzy uciekli z internowania na Węgrzech, w Rumunii i na Litwie, z licznych Polaków emigrantów osiadłych przed wojną we Francji, Belgii i Holandii, : przybyłych ze Stanów Zjednoczonych, z Kanady, Argentyny, Brazylii, a nawet Mandżurii i Persji — tworzyć się zaczęły nowe brygady i nowe dywizje.

Jedną z nich była sławna Brygada Strzelców Podhalańskich.

Gdy 8-go kwietnia, 1940 roku, Niemcy napadły zdradziecko na Norwegię, ta właśnie Brygada Podhalańska, licząca już ponad pięć tysięcy chłopa, została wysłana na pomoc Norwegii. Załadowana w Brest na trzy okręty francuskie, wylądowała 7-go maja w Harstadt. małym porcie rybackim. położonym o 35 mil od Narviku.

Rozproszeni po okolicznych górach, przystąpili natychmiast do koncentrycznego ataku na Narvik. Przeszło tydzień trwały boje o zapadły w śniegu Ankenes, by wreszcie szturmem zdobyć 28go maja Narvik.

Podhalanie weszli pierwsi do miasta.

Historycznie, było to pierwsze w tej wojnie zwycięstwo Sprzymierzonych, lecz opłacone najkrwawiej polską krwią.

Niestety mimo zwycięstwa, wypadki we Francji zmusiły Aliantów do odwołania całego Korpusu Ekspedycyjnego. Podhalanie wracali do Francji, aby skolei bić się o nią i za nią. Ostatni opuścili Norwegię, bo 7-go czerwca! Ostatni!!

Historia bitwy o Narvik jest krótka, ale jakże godna przypomnienia. Zwłaszcza dziś, gdy ten bohaterski żołnierz bez ojczyzny i bez jutra, od lat już kołacze cierpliwie o bramy Kapitolu, by osiedlić się tu miedzy nami.

Czy ma prawo?

❖ ❖ ❖

DZIWILI SIĘ PODHALANIE — pisze jeden z uczestników tych bojów — i skałom ogromnym w Norwegii, fiordom przepięknym a głębokim, domkom wysokim zawieszonym nad przepaściami morskimi, bezludziu, śnieżyskom leżącym wszędzie, choć to był maj ...

Dziwili się i Norwedzy na widok Polaków; tak mniej więcej jakby się dziwili mieszkańcy Gniezna we wrześniu, widząc mimo pakt z Anglikami, Eskimosów czy Laponczyków przybywających na pomoc, na odsiecz. Niektórzy nawet, jakby domyślili się o co chodzi: "straciliście ojczyznę — mówili słodko — więc chcecie u nas się osiedlić; prosimy bardzo, miejsca nie brak..."

Tak mówiono wtedy. I nie brak było miejsca dla polskich żołnierzy, nigdzie, w żadnym kraju. Dziś niestety zabrakło go wszędzie. Ale istnieje takie powiedzenie, stare już, bo z przed epoki atomowej: "przyjaciół poznaje się w biedzie."

A TAK BYŁO POD MONTE CASSINO...

W nocy z 11 na 12-go maja, o pamiętnej godzinie 1-ej po północy, dwie polskie dywizje Karpacka i Kresowa z 2 Korpusu gen. Andersa, weszły do szturmu z zadaniem zdobycia góry i klasztoru Monte Cassino.

Rozkaz prawie niewykonalny!

Monte Cassino stanowiło twierdzę nie do zdobycia!

Najlepsze oddziały angielskie i australijskie załamały się już kilkakrotnie na zabójczo umocnionych wzgórzach.

Cofnęli się więc Anglicy; cofnęli się Australijczycy, a poszli Polacy. Poszli i doszli!

A stanęli do boju na śmierć i życie, naprzeciw najlepszej niemieckiej jednostki, bo pierwszej Dywizji Spadochronowej Adolfa Hitlera. Dowódca tej dywizji, osławiony gen. Heindrich, zapisał wtedy w swym notatniku zdobytym znacznie później: "natarcie aliantów wykonane zostało przez nadżołnierzy" (dosłownie — "ubersoldaten").

Dowódca 8-mej Sprzymierzonej Armii, gen. Lees, wyraził niemal podobną opinię.

Według zdania innych cudzoziemskich rzeczoznawców wojskowych: "były to jedne z najkrwawszych i najzaciętszych walk, jakie znają dzieje wojen."

Bo też rzeczywiście oddziały 2-go Korpusu walczyły z wprost bezprzykładną zawziętością, wytrwałością, uporem i samopoświęceniem, dając jeszcze jeden światu i historii przykład: wysokiej wartości moralnej żołnierza polskiego w boju o wolność Ojczyzny.

Siedmiodniowe walki pochłonęły tysiące ofiar. Niemcy rozgłosili przed światem, że w walkach tych Korpus 2-gi, — poniósł tak wielkie straty, że przestał istnieć. Straty były olbrzymie, ale Korpus nie przestał istnieć, a z 17 na 18 maja, wojsko polskie złamało całkowicie zacięty opór niemiecki, i w dniu 18-go maja, o godz. 10:30 przed południem, na szczątkach ruin odwiecznego klasztoru Monte Cassino, mającego za sobą niezamacone dzieje tysiąca czterystu lat — zdziesiątkowana Dywizja Karpacka zatyka polski sztandar, a Dywizja Kresowa zdobywa górę Angelo.

Po bitwie Niemcy wycofują się na całym odcinku południowych Włoch.

W dniu 19-go maja, rozpoczyna się ostateczna zacięta bitwa o górskie miasteczko Piedimonte. Także zdobyte po siedmiu dniach. Pada ostatni bastion obrony tak zwanej włoskiej Linii Hitlera. Opór Niemców przestał istnieć. — Rzym i Włochy stają otworem dla Sprzymierzonych. A wszystko dlatego, że: "maki na Monte Cassino, czerwieńsze są teraz od polskiej krwi."

❖ ❖ ❖

MARSLAND GANDER... najsławniejszy brytyjski korespondent wojenny, tak pisał w londyńskim "Daily Telegraph" w artykule p. t. "Cassino Memories":

— Apel gen. Martina, do angielskiej opinii publicznej, w sprawie bohaterskich Polaków na emigracji, obudził we mnie wspomnienie końcowej i decydującej bitwy o Monte Cassino. Każdy żołnierz wie, co to znaczy walczyć w przełęczach i nagich wzgórzach, bez osłony, a trzymanych przez zdecydowanych obrońców. Gdy wdrapałem się do ruin klasztornych w dniu ich zdobycia, niedostępne zbocza górskie pokryte były gęsto ciałami poległych Polaków. Jest to epizod najbardziej bohaterski z całej kampanii we Włoszech. I my, którzy znaliśmy Polaków tak dobrze, życzymy im, tym twardym żołnierzom, wiernym aliantom, dobrym kolegom i wesołym towarzyszom—wszystkiego najlepszego."

Piękne słowa. Niewątpliwie godne uznania i uwiecznienia. Może nawet i szczere. Wszak wypowiedziane przez towarzysza broni. Niestety słów podobnych było więcej, dużo więcej. Odznaczeń majowych i pochwał nigdy nie szczędzono polskiemu żołnierzowi.

Prezydenci mówili im: — "jesteście natchnieniem narodów."

Premierzy mówili im: — 'jesteście więzią łączącą świat.'

W parlamentach odczytywano uroczyste deklaracje uznania i proklamacje solidarności!

I cóż z tego?

W wielkiej paradzie Zwycięstwa Aliantów na zakończenie wojny, nie było polskich żołnierzy.

W San Francisco, na pierwszej konferencji U. N. O. byli wszyscy, jeno polskie miejsce świeciło przeraźliwą pustką!

Wyparto się paktów, sojuszów, umów ...

Zapomniano nawet o bohaterach spod Narviku Tobruku, Monte Cassino, Falaise, Bredy, Arnhem, Wilhelmshahen...

Pozwolono umierać — zabroniono żyć.

Smutna prawda.

Oto, dlaczego nawet w maju, mogą wypaść listopadowe zaduszki.

A maj jest cudny... słońce uśmiecha się radośnie... bzy pachną w powietrzu... pod błękit nieba unosi się melodia ptasząt... a więc KEEP SMILING, choćby przez łzy.

WASZ do przyszłej niedzieli,
Błażej Przylewa.

P. S.: — Wiem felieton jest smutny. Serdecznie sorry i mea culpa. Niechaj mi jednak, jako byłemu żołnierzowi 1-ej Brygady Spadochronowej wolno poświęcić go bohaterom spod Narviku i Monte Cassino, z których niejedni już są pomiędzy nami. — **Cześć Im i po trzykroć CZEŚĆ!!!**

HUTCHINS POŚLUBIŁ SWĄ SEKRETARKĘ. — Światowej sławy uczony, kanclerz uniwersytetu Chicago, prof. Robert Maynard Hutchins poślubił przed kilku dniami swą sekretarkę p. Vesta Sutton Orlick, lat 31. Hutchins liczy obecnie 50 lat i rozwiódł się z swą żoną w ubiegłym roku.

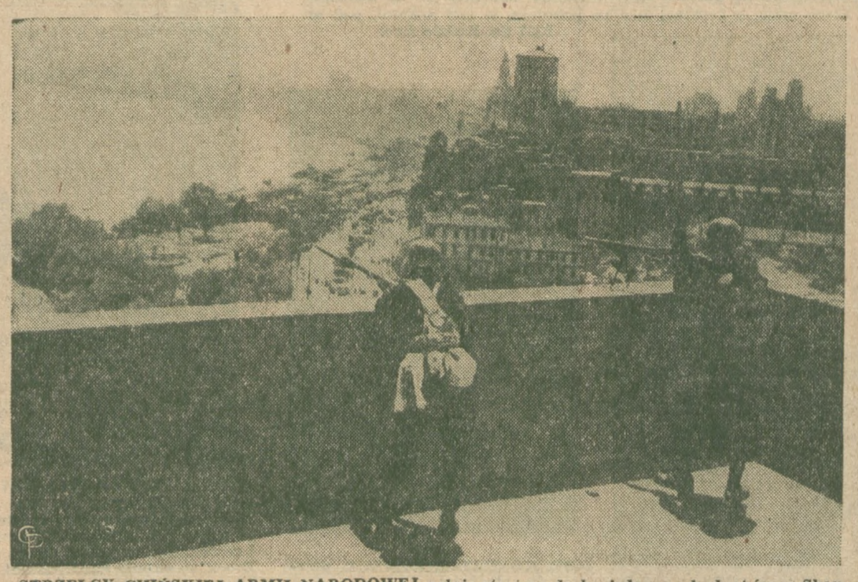

STRZELCY CHIŃSKIEJ ARMII NARODOWEJ pełnią straż na dachu jednego z budynków w Shanghaju. Ich zadaniem jest baczyć, aby komuniści nie przekradali się do miasta z drugiej strony rzeki Whangpoo.

Sport Łuczniczy Dla Paralityków

W jednym ze szpitali angielskich wprowadzono tytułem doświadczenia sport łuczniczy dla chorych, którzy cierpią na paraliż nóg.

Pacjenci w liczbie 16 mężczyzn i trzech kobiet przyjeżdżają na zainstalowany w ogrodzie szpitalnym tor łuczniczy i pod kierunkiem instruktora łucznika uczą się strzelać w pozycji siedzącej do tarczy.

Po sześciu tygodniach codziennego treningu lekarze orzekli, że łucznictwo wybitnie sprzyja rozwojowi mięśni i jest ćwiczeniem sportowym o charakterze zabiegu łuczniczego dla tego rodzaju pacjentów.

Apel Do Polonii Miasta Chicago i Okolicy

W Sprawie Manifestacji Narodowej, Obchodu Konstytucji 3-go Maja i Zbiórki Na Sprowadzenie i Rozsiedlenie Wysiedleńców

Drodzy Bracia i Siostry:

W niedzielę, dnia 22-go maja, bez względu na pogodę, staraniem Okręgów 12-go i 13-go, oraz Wydziału Oświaty Z.N.P., odbędzie się doroczny Obchód Konstytucji Trzeciego Maja, połączony z Manifestacją Narodową i Zbiórką funduszu na sprowadzenie i rozsiedlenie Wysiedleńców Polskich.

Uroczystości rozpoczną się nabożeństwem solennem w kościele Św. Trójcy o godzinie 10:30 rano. Pochód do Parku Humboldta wyruszy z przed Domu Związkowego o godzinie 1-ej po południu, a program Obchodu w Parku Humboldta, u stóp pomnika Tadeusza Kościuszki, rozpocznie się o godzinie 3-ciej.

Udział w Manifestacji Narodowej i w pochodzie do Parku Humboldta wezmą wszystkie polskie zrzeszenia. Apelujemy do Was, drodzy Bracia i Siostry, o jak najliczniejsze wzięcie udziału tak w pochodzie, jak i w programie w Parku Humboldta.

Masowym udziałem w naszym wielkim Święcie Narodowym, wykażmy nasze serdeczne przywiązanie do ziemi i tradycyj naszych ojców. Wykażmy naszą cześć, jaką otaczamy pamiątki przeszłości i jaką żywimy dla twórców sławnej Konstytucji Trzeciego Maja z 1791 roku.

Dumni jesteśmy z dzieła naszych praojców, bo bez krwi rozlewu przeistoczyli Republikę-Szlachecką na Państwo Demokratyczno-Konstytucyjne. A jeszcze większa zasługa naszych praojców leży w tym, że Konstytucji tej byli wierni i że o nią walczyli.

Składając hołd wielkim twórcom Konstytucji Trzeciego Maja, wykorzystajmy również chwile te dla ojczyzny ojców naszych, z których staramy się zrzucić pęta niewoli bolszewickiej, a w której to pracy nie wolno nam ustawać. Musimy przekonać lud amerykański, że krzywda Polsce wyrządzona powinna być naprawioną.

W dniu naszej Manifestacji Narodowej, przeprowadzona będzie po dzielnicach polskich i przy kościołach polskich Zbiórka na fundusz sprowadzenia do Stanów Zjednoczonych i rozsiedlenia Wysiedleńców Polskich. Zbiórkę tę przeprowadzą kwestarze i kwestarki Gmin Okręgu 12-go i 13-go Z. N. P. Obowiązek chrześcijański każe nam zająć się wysiedleńcami polskimi. Ktokolwiek rzuci choć najmniejszą daninę na Fundusz Wysiedleńców Polskich, to spełni szlachetny czyn prawego Polaka i Polki, a czego Naród Polski mu nie zapomni.

Wierzymy, że jak najliczniej przybędziecie do Parku Humboldta, aby oddać cześć twórcom Konstytucji Trzeciego Maja, że pochód do Parku będzie wspaniały, że nasza Brać Związkowa i cała Polonia, nie pożałuje grosza na Fundusz Wysiedleńców Polskich, i że Fundusz ten będzie jednym z największych, jaki kiedykolwiek dotąd na obchodach majowych zebrano.

Apelujemy do Chorążych i Marszałków Grup i Gmin Okręgu 12-go i 13-go Z. N. P., jak również do Chorążych i Marszałków Bratnich Organizacyj—o wzięcie jak najliczniejszego udziału ze sztandarami w marszu do Parku Humboldta. Upiększy to pochód i doda mu większego znaczenia.

W razie deszczu program odbędzie się w Northwest Armory—1551 N. Kedzie Avenue, Chicago, Illinois.

Z bratnim pozdrowieniem,

Za Radę Nadzorczą Związku Narodowego Polskiego:
B. F. GUNTHER—Cenzor
JÓZEF HABUDA—Wicecenzor.

Zarząd Związku Narodowego Polskiego:
KAROL ROZMAREK—Prezes
PIOTR B. KOZŁOWSKI—Wiceprezes
FRANCISZKA DYMEK—Wiceprezeska
ALBIN S. SZCZERBOWSKI—Sekretarz
MICHAŁ TOMASZKIEWICZ—Skarbnik

Dyrekcja Związku Narodowego Polskiego
George J. Wrost — Aniela Wójcik
Jan P. Rudek — Józef F. Wattras
Stefania Gondek — Alojzy A. Mazewski
Janina Migała — Stanisław E. Basiński
Franciszek J. Wróbel — Jan Ulatowski
Dr. W. A. Sadlek—Lekarz Naczelny

Komitet Wykonawczy Manifestacji Narodowej i Obchodu Konstytucji Trzeciego Maja:
Franciszka Dymek—Wiceprezeska Z.N.P. i Przewodnicząca Wydziału Oświaty Z.N.P.
Jan Wojciechowski—Prezes Okręgu 13-go Zw. Nar. P., Przewodniczący.
Józef Wójcik—Prezes Okręgu 12-go Z.N.P., Sekretarz.
Maria Jabłońska—Prezeska Wydziału Kobiet Okręgu 12-go Z. N. P.
Anna Zdunek—Prezeska Wydziału Kobiet Okręgu 13-go Zw. Nar. Pol.
Janina Migała—Dyrektorka Z. N. P.
Stanisław E. Basiński—Dyrektor Z. N. P.
Franciszek J. Wróbel—Dyrektor Z. N. P.
Stefania Gondek—Dyrektorka Z. N. P.

Prezesi i Sekretarze Gmin Okręgów 12-go i 13-go Z. N. P.:
Gmina 2—Józef F. Michalak—Jan Ogrodny
Gmina 3—Stefan Wójcik—Józef Barański
Gmina 11—P. Kluga—Edward Gawenda
Gmina 14—Stefan Stefaniak—Jan Burkiewicz
Gmina 23—Ludwik Witecki—F. Menclewicz
Gmina 34—F. Jendryaszek—F. Kabat
Gmina 39—Józef Pieńczak—A. Kuźniar
Gmina 41—Alojzy Mazewski—F. P. Kalucki
Gmina 55—Adam Tomaszkiewicz—Fr. Broniarczyk
Gmina 75—Edward Wójcik—Leopold Poprawski
Gmina 79—Stanley Buczak—A. Saratowicz
Gmina 80—Józef Gembara—W. Tomaszewski
Gmina 87—St. Woźniak—St. Węgrzyn
Gmina 91—Ed. Krysiński—A. Gołąbek
Gmina 101—B. Orłowski—F. Gugala
Gmina 120—Edward Plusdrak—St. Hubrich
Gmina 123—Tomasz Paczyński—Stan. Koszola
Gmina 125—F. Kuszaj—F. Pala
Gmina 128—Edward Ćwik—B. Holajn
Gmina 139—Henryk Spindor—S. Czochara
Gmina 143—A. E. Sereda—F. Zawiła
Gmina 148—Józef Potaczek—Fr. Smentek
Gmina 149—Wojciech Jans—K. Kowalewski
Gmina 177—Paweł Mikołajczyk—Piotr Kaczmarek
Gmina 178—Fr. Kowalczyk—Wacław Krzywonos
Gmina 186—Jan Ochenduszka—Józef Cwynar.

TERAZ PRAWDA MUSI BYĆ OGŁOSZONA!

WSTRZĄSAJĄCE ODKRYCIE WAŻNE DLA WSZYSTKICH NOSZĄCYCH PASY

Obliczono z poważnych źródeł, że w Stanach Zjedn. znajduje się 14 milionów osób cierpiących na rupturę, z których ponad 80% nosi Pasy. Wielka liczba z tych 11 milionów noszących pasy posiadają źle dopasowane pasy, które są stanowczo szkodliwe i nieodpowiedniego typu na ich ruptury. Nie posiadają oni ochrony, zabezpieczenia i wygody, które mogliby mieć z naukowo zrobionych i dopasowanych pasów do swego ciała przez lekarza. Upewnijcie się czy wy też nie nosicie pas, który jest dla was szkodliwy, gdyż bardzo często wyniknąć może tak zwana Strangulated Hernia, kiedy to tylko operacja może uratować życie pacjenta. Jeżeli nie macie pewności pod względem waszego Pasa, nie czekajcie ani godziny, lecz przyjdźcie do naszego Instytutu, a będziecie dokładnie zegzaminowani przez licencjonowanego Lekarza i Chirurga, Specjalistę od Ruptury od przeszło 35 lat, który powie wam PRAWDĘ i nic więcej ponad PRAWDĘ o waszej Rupturze i Pasie który obecnie nosicie.

Otwarte Poniedz., Środy i Soboty od 11 rano do 7:30 wieczorem

100% RUPTURE & TRUSS SERVICE
1869 NORTH DAMEN AVENUE
Telefon AR mitage 6-8200

Apel Do Członków i Członkiń Przynależnych Do Gminy 3-ej Z. N. P.

Zacni Związkowcy i Związkowczynie!

Nadchodzi czas kiedy rok rocznie stajemy w jednym zwartym szeregu, złączeni wspólnymi ideałami związkowymi, dla dobra Związku oraz całego Wychodztwa Polskiego w Ameryce, maszerując pod pomnik Kościuszki.

Jeżeli kiedykolwiek potrzeba było wspólnego wysiłku, to w roku obecnym. Ponieważ teraz rozgrywają się losy na arenie politycznej, o przyszły byt Polski, ale nie tylko Polski, a także i jej synów dziś rozrzuconych po całym świecie.

Stańmy więc wszyscy, aby wspólnymi siłami wykazać światu, jak bardzo nam sprawa Polski leży na sercu — i jak troskliwie zabiegamy o to, aby jak największą ilość jej wiernych synów dostać do Stanów Zjednoczonych.

Przecież naszą ideową podstawą Związku jest dbać o całość i honor Polski oraz Narodu Polskiego.

Aby spełnić godnie swój obowiązek, musimy wziąć wszyscy udział w manifestacji majowej w dniu 22-go maja, bo cała zbiórka przeznaczoną jest na sprowadzenie jak największej ilości Wysiedleńców do Ameryki.

Dlatego też apelujemy do Was, Panie i Panowie Związkowcy Gminy 3-ciej, aby każdy i każda z nas stanęli do współpracy dnia 22-go maja.

Po puszki prosimy się zgłaszać do przewodniczącej Komitetu Oświaty, Drowej Stefanii Kalisz, 1110 Milwaukee ave. Telefon: ARmitage 6-2282, aby przez Waszą pomoc w zbiórce dać szansę każdemu do przyczynienia się do wspólnego dzieła, chociażby najmniejszym datkiem, bo — ziarnko do ziarnka, a będzie miarka.

Jeszcze raz uprzejmie prosimy o współpracę.

Za Zarząd Gminy: Stefan Wójcik, prezes; Józefa Rżewska, sekretarka.
Za Komitet Oświaty: Stefania Kalisz, przewodn.; Jan Sobolewski, sekr.

Gmina 120-ta Z. N. P. Weźmie Udział w Manifestacji i Obchodzie

Nadchodzi dzień dorocznej Manifestacji Majowej u stóp Pomnika Bohatera dwóch światów Tadeusza Kościuszki.

Na apel Zarządu Centralnego ZNP Gmina 120 zawsze w tych Manifestacjach gremialny brała udział—tak też będzie i tego roku, bo wszyscy zdajemy sobie z tego sprawę, że oczy całego świata są zwrócone na nas, na tutejszą Polonię i wszyscy interesują się tym, jakie stanowisko zabierzemy wobec wypadków dzisiejszych.

Ażeby wypełnić teraz nasz obowiązek wobec Ojczyzny Ojców naszych Polski—musimy wziąć jak największy udział w tegorocznej Manifestacji Majowej i Pochodzie a Panie i Panienki powinne zająć się kolektą na Wysiedleńców, którzy tylko od nas teraz pomocy mogą się spodziewać.

Po puszki Panie i Panienki mogą się zgłaszać do kwatery Gminy 120-ej Z. N. P., która mieści się u Dyr. Jana Ulatowskiego pn. 1618 W. Division st., gdzie też wszystkie puszki **mają być zwrócone** w niedzielę zaraz po manifestacji. Komitet będzie wydawał pokwitowania do godziny 7-ej wieczorem.

Apelujemy do Was Panie i Panienki o jak najwydatniejszą pomoc i współpracę.

Mec. Ed. Plusdrak, prezes;
M. Galińska, wiceprezeska;
Przew. Komitetu Obchodów.
St. Hubrich, sekr. Gm. 120.

Popierajcie Polskie Interesy

Mamy spory procent obywateli polskiego pochodzenia, którzy starają się wszelkimi siłami nauczać i przekonywać innych, ażeby popierali polski handel i przemysł. Tacy panowie szeroko i krzykliwie rozsiewają polską propagandę i w oczach wszystkich zdają się uchodzić za wielkich społeczników i patriotów polskich, przy każdej sposobności powtarzając utarte zdania: "Swój do swego" i wiele podobnych górnolotnych frazesów.

Byłoby t bardzo pięknie, gdyby panowie ci zastosowali się do swoich tak pięknie wygłaszanych zasad, lecz jakże mały procent z nich rzeczywiście popierają polskie interesy. Dziś można śmiało powiedzieć, że bezwzględnie wszystkie polskie interesy dorównują interesom amerykańskim a nawet pod względem doboru towaru jak i cen, konkurują z obcymi firmami.

Jedna z wielu firm polskich prowadząca swój interes od wielu lat, to A. STARSIAK CLOTHING, pnr. 1205 Milwaukee Ave. Jest to największa składnica męskiej odzieży i galanterii na północno-zachodniej stronie miasta. Pan A. Starsiak jest ogólnie znany jako sumienny i energiczny fachowiec i dobry patriota polski, który nie słowem ale czynami udowodnił niejednokrotnie, że gdzie potrzeba wymaga, tam zawsze serce jego jest otwarte.

Pan A. Starsiak prowadzi interes wraz z synami, którzy zawsze życzliwie i uczciwie obsłużą każdego. Obecnie na składzie znajduje się wielka ilość pięknych letnich ubrań, szytych z najlepszych modnych materiałów, po cenach niższych jak gdzieindziej. Są też ubranka dla chłopców do Komunii Św., oraz wszelka galanteria męska. (R.M.)

Związek Narodowy Polski przyczynia się do utrzymania całostronicowego Działu Młodzieży Związkowej w Dzienniku Związkowym.

SERVING CHICAGO SINCE
1908

JEST Instytucją, dającą zabezpieczenie dla oszczędności 10,000 osób, byznesistów i spółek. Otwórzcie sobie dzisiaj konto oszczędnościowe u nas i pamiętajcie, że jesteście zawsze mile widziani w City Savings.

- **Pod Kontrolą Rządu Stanowego.**
- **Członek Federal Home Loan Bank System**

ZASOBY
$6,033,032.55

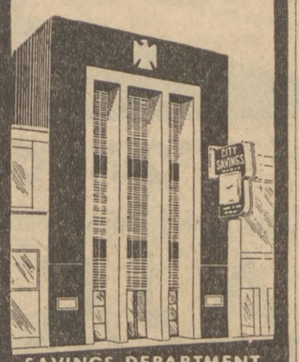

SAVINGS DEPARTMENT
CITY SAVINGS
and Loan Association
1656 W. CHICAGO AVE. CHICAGO

ŻONA EISLERA ARESZTOWANA. — Pani Gerhardt Eisler, żona zbiegłego ze Stanów Zjednoczonych komunisty, została aresztowana przez agentów federalnych. Eisler został aresztowany w Anglii gdy okręt Batory dobił do portu.

Apel Gminy 87-ej Z. N. P. z Annowa w Sprawie Manifestacji Majowej

Zarząd Gminy zawiadamia wszystkie grupy przynależne do gminy, że bierzemy czynny udział w Manifestacji Konstytucji 3go Maja, jaka odbędzie się w niedzielę, dn. 22go maja, b.r., do parku Humboldta. Prosimy, ażeby grupy wysłały swoje sztandary. Pochód ruszy z pod "Domu Związkowego", przy ulicach Bosworth i Division, o godzinie 1ej po południu.

Drużyna doboszy i trębaczy Gm. 87 ZNP., zbierze się o godz. 11ej rano przed salą Woźniak Casino, przy 19 ul. i Oakley, skąd wyruszymy autobusami na miejsce zbiórki. Uprasza się rodziców, ażeby przypilnowali swoje dzieci i przysłali ich na oznaczoną godzinę, gdyż wyruszamy punktualnie o godzinie 12ej w południe. Komitet Młodzieży jest proszony wziąć czynny udział w pochodzie.

Zapraszamy Panie, które by chciały poświęcić trochę swego czasu na zebranie funduszu na Wysiedleńców, ażeby się porozumiały z panią Katarzyną Buczek, 1924 S. Leavitt ul., prezesem p. Stan. Woźniak, 2258 W. 19 ul., lub sekretarzem Gm., p. Stan. Węgrzyn, 2059 W. 19 ul.

Zapraszamy wszystkich związkowców i związkowczynie oraz Polonię z dzielnicy Annowa, do wzięcia udziału w programie tej manifestacji, gdyż czym więcej nas będzie w parku przed estradą tym lepiej wykażemy swoją solidarność w naszych narodowych uroczystościach.

Zarazem nie zapomnijmy złożyć swoje ofiary na Wysiedleńców, jaka będzie zbierana podczas tej manifestacji. — Zarząd Gm. 87 ZNP. Stan. Woźniak, prezes; Stan. Węgrzyn, sekr.

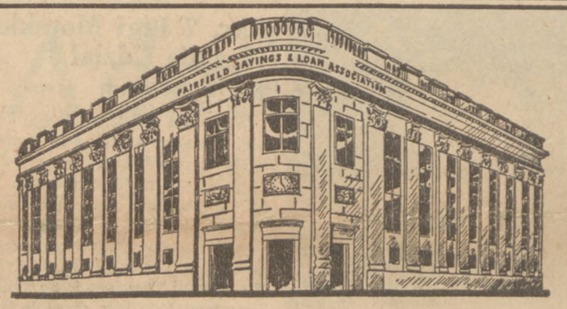

Uregulujcie Swoje Dochody i Oszczędzajcie!

Z każdej otrzymanej wypłaty odłóżcie jakąś z góry wyznaczoną sumę na swoje konto oszczędnościowe — a przekonacie się, jak te wasze oszczędności będą wzrastać przez regularne wpłaty, z dodatkiem poważnych zysków, jakie od nas będziecie otrzymywać. Oszczędności są zaasekurowane do sumy $5,000.

POŻYCZKI NA DOMY
Udzielamy na łatwe miesięczne spłaty

SKRZYNKI BEZPIECZEŃSTWA
Jeszcze mamy niewielką ilość skrzynek ogniotrwałych do wynajęcia. Za niewielką roczną zapłatę zabezpieczycie wartościowe papiery od złodziei i pożaru.

FAIRFIELD SAVINGS
& LOAN ASSOCIATION
Narożnik Milwaukee, Damen i North Aves.
EVerglade 4-3600 — Zasoby ponad $10,000,000

Good things to Eat...
Enjoy Our Delicious
"CORNELL" HAM

Kupujcie Nasze Wyborne
SZYNKI i KIEŁBASY
oraz WYŚMIENITE WINERKI (Hot Dogs)
POLSKIEJ FIRMY "CORNELL"

SZYNKA—CORNELL
W PUSZKACH, BEZ KOŚCI — O WYBORNYM SMAKU, MAJĄCA WSZELKIE ZALETY DAWNEJ POLSKIEJ SZYNKI

WINERKI (Hot Dogs)
oraz Krakowska i Warszawska wyrabiane z najlepszych i świeżych gatunków mięsa. Przyrządzane na sposób starokrajski, niezrównane w smaku.

NA WSZYSTKICH NASZYCH WYROBACH widnieje stempel inspekcji rządowej (jako gwarancja najlepszego gatunku mięsa) oraz nalepka CORNELL PROVISION COMPANY.

ŻĄDAJCIE u waszego grosernika lub w składzie mięsa
"CORNELL" Szynki lub Kiełbasy
CORNELL PROVISION CO.
1411 W. CHICAGO AVE. HAymarket 1-8600

Apel Gm. 91-ej ZNP.

Bierzmy jak najliczniejszy udział w wymarszu do Parku Humboldta w niedzielę, 22-go maja.

Zbiórka punktualnie o godzinie 1-szej przed zabudowaniem biura ZNP, na Division ulicy przy Bosworth.

Jest to jedyny dzień w roku, w którym my wolni Polacy mamy sposobność zwrócić oczy całego świata na skupioną siłę polskiego obywatelstwa w tym kraju, który wspólnie podtrzymuje, kocha i walczy o sprawy polskie.

Gdy świat zobaczy w filmach i prasie tę skupioną siłę w pięknych barwnych narodowych strojach, prowadzoną przez las sztandarów, przeplataną pięknymi rydwanami (floats), przy akompaniamencie licznych oddziałów trębaczy i kapel weteranów pierwszej i drugiej wojny, dumną naszą młodzież skupioną ze szkół i parafii, hojne daniny grosza licznym naszym zawsze pracującym kwestarkom na wysiedleńców.

Piękny ten obraz śmiało może być zatytułowany "Jeszcze Polska nie zginęła. — Andrzej L. Gołąbek, sekretarz Gminy 91.

Związek Klubów Małopolskich Bierze Udział w Manifestacji

Związek Klubów Małopolskich bierze udział w manifestacji Konstytucji 3go Maja w Parku Humboldta pod pomnikiem Tadeusza Kościuszki.

Dlatego apelujemy do wszystkich Małopolan i klubów o jak najliczniejszy udział w obchodzie z okazji uchwalenia Konstytucji 3 Maja, przez naród polski.

Przybądźmy wszyscy, przybądźmy jak najliczniej, aby wykazać, że cenimy i czcimy twórców tej słynnej Konstytucji i szanujemy tradycje naszych ojców. — Jan Zychowicz prezes; Wład. Kuman, sekr. gen.

LICHY ŻOŁĄDEK
Wymaga Użycia
NOVAX
Słynny Środek
NA NIESTRAWNOŚĆ, GAZY W ŻOŁĄDKU i ZGAGĘ
Cena $1.00, pocztą $1.10
APTEKA NOWAKA
1820 S. Ashland Ave.
Chicago, Ill.

Na Szybką, Dowiedzioną Przyjemną
ULGĘ
na
Zatwardzenie
i Bóle Głowy
Zaburzenia Żołądka
Niestrawność
Nerwowość
Gazy i Wzdęcie
Utratę Snu i Apetytu gdy spowodowane przez Zatwardzenie

Kupcie Dra, Piotra Gomozo—to przez czas wypróbowane rozwalniające i pobudzające funkcje żołądka tonikowe lekarstwo. Zawiera 18 Natury własnych leczniczych korzeni, ziół i roślin. Używajcie jak wskazane. Delikatnie i łatwo Gomozo nakłania powolne kiszki do pracy i pomaga do usunięcia zapychającej zużytej materji; pomaga wypędzić gazy z zatwardzenia, daje żołądkowi to przyjemne uczucie ciepła. Bądźcie mądrzy-na szybką przyjemną, dowiedzioną ulgę na cierpienia z zatwardzenia — kupcie Gomozo dzisiaj w waszem sąsiedztwie lub wyślijcie po

Specjalną "Zapoznaniową" Ofertę
11 unc. butelka za tylko $1.00 wysyłana opłaconą pocztą do waszych drzwi.

Wyślijcie Tej "Specjalnej Oferty" Kupon—TERAZ
☐ Załączony jest $1.00. Wyślijcie opłaconą pocztą zwykłą (1 unc. butelkę GOMOZO.
☐ Wyślijcie C.O.D. (koszta dodane)
Nazwisko .....
Adres .....
Poczta .....
DR. PETER FAHRNEY & SONS CO. Dept. 607-37B.
2501 Washington Blvd., Chicago 12, Ill.
258 Stanley St., Winnipeg, Man., Can.

MOŻEMY WAM
POSTAWIĆ PŁOT
Łańcuchowy
Żelazne
Sztachety
Drewniany
TERAZ

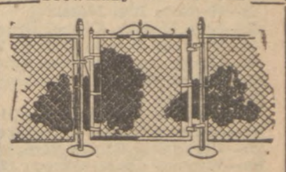

Nowoczesne urządzenia umożliwiają stawianie płotów nawet w miesiącach zimowych. Skorzystajcie ze zastoju, a otrzymacie natychmiastową obsługę.
FLYNN FENCE & SUPPLY CO.
1427 Augusta Blvd.
ARmitage 6-4206
Na spłaty do trzech lat
Zażądajcie DARMO obliczeń

NIECH WAM ŚWIĘTY JUDA DOPOMOŻE
Proście Jego pomocy w kłopotach, niebezpieczeństwie i potrzebach, a On was nie zawiedzie.
Przyłączcie się TERAZ do
Solennej NOWENNY Do Św. Judy
Rozpoczynającej się w sobotę, 4 czerwca, a kończącej się w niedzielę, 12 czerwca.

DARMO! Książeczka z polskimi modlitwami Nowenny, z kolorowym obrazkiem Świętego Judy na okładce.

Św. Juda, kuzyn naszego Zbawiciela, jest patronem spraw beznadziejnych i znany, jako "Święty od Spraw Niemożliwych." Jakieby nie były wasze kłopoty, On wam pomoże. Proście o pomoc z wiarą. Przyłączcie się do naszych modlitw podczas tej dorocznej uroczystości.

Książeczka z Polskimi Modlitwami Nowenny lub Pamiątką z Kraj. Przybytku za wzięcie udziału DARMO!

Zaznaczcie Intencje, Jakie Chcecie Mieć Wspomniane—Podajcie nazwisko i adres—Wyślijcie dzisiaj.

Drodzy Ojcowie Clarencjanie: Proszę wspominać moją intencję we wszystkich Mszach i Nabożeństwach w kaplicy św. Judy (oryginalnej kaplicy tego nabożeństwa), podczas wielkiej dorocznej Nowenny.

☐ Zdrowie i powodzenie ☐ Powrót do sakramen. ☐ Pomoc finansową
☐ Szczęśliwe małżeństwo ☐ Szczęśliwy poród ☐ Nawrócenie Rosji
☐ Pozbycie się nałogu ☐ Szczęśliwe życie domowe ☐ .....
Załączam moją ofiarę..... ☐ Przystępuję do Ligi św. Judy, opłata $1.00
Nazwisko .....
Adres .....
Miasto..... Zone..... Stan.....
Zamawiam sobie katolicki rodzinny miesięcznik 'The Voice of St. Jude":
☐ 1 rok, $3, ☐ 2 lata, $5, ☐ Specjalna ofiara na nowy ołtarz w kaplicy $.....
Wysłać do: Rev. Joachim De Prada, C.M.F. Director of National Shrine.
NATIONAL SHRINE OF ST. JUDE, 3208 East 91st St., Sec. 18, Chicago 80, Ill.

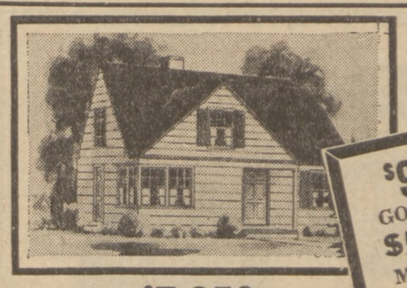

$950 GOTÓWKĄ
$51.43 Miesięcznie

CENA $7,950
KUPI TEN UROCZY
Nowy Dom z 3ma Sypialniami

zbudowany z najlepszego, odleżałego drzewa, przez doświadczonych budowniczych. Wszystkie duże pokoje, — Living room 12x18. Piękne dębowe schody na obszerne 2-gie piętro. Duże, piękne, obrazowe okna. Dom, z jakiego będziecie dumni!.

Cena obejmuje kompletne przeprowadzenie elektryczności, całe wewnętrzne wykończenie, drzwi, okucia, materiał na dębowe podłogi, które sami założycie.

Pobudowany na dużej locie 100x125, z wodą, elektrycznością, ulicami i gazem. Dobra transportacja, 4 bloki do szkoły. Oglądnijcie to dzisiaj!

PRZYJEDŹCIE DO GRAND I WOLF ROAD

Telefonujcie GLadstone 5-3003

GLENDALE HOMES, INC.

Porządek Pochodu Manifestacji Nar. Do Parku Humboldta, Dnia 22go Maja

GŁOWNY MARSZAŁEK: Henryk Markowski ADJUTANCI MARSZAŁKA: V. Washleske, Benjamin Piecuch; ASYSTENCI MARSZAŁKA: Stanisław Snopek, Józef Witwicki.

1:—Oddział Policji
2:—Kapela
3:—Sztandary:
Związku Narodowego Polskiego
Zjednoczenia Polskiego Rzymsko-Katolickiego
Związku Polek w Ameryce
Macierzy Polskiej w Ameryce
Zjednoczonych Polek Ameryki

4:—Komitet Manifestacji Narodowej i Obchodu Konstytucji Trzeciego Maja.
5:—Główne Zarządy Organizacyj Polskich:
Zarząd Centralny Związku Narodowego Polskiego
Zarząd Zjednoczenia Polskiego Rzymsko-Katolickiego
Zarząd Związku Polek w Ameryce
Zarząd Zjednoczonych Polek Ameryki
Zarząd Związku Klubów Małopolskich
Zarząd Okręgu 2go Związku Sokołów Polskich w Ameryce
Zarząd Związku Młodzieży Polskiej na Ziemi Washingtona
Zarząd Okręgu 1go Związku Śpiewaków Polskich w Ameryce
Zarząd Wydziału Kongresu Polonii Am. na Stan Illinois

POWYŻSZA CZĘŚĆ POCHODU poprzedza 1-szą Dywizję, formując się na ulicy Division, pomiędzy ulicami Greenview i Bosworth, stojąc czołem na zachód do Ashland avenue.

PIERWSZA DYWIZJA

Komendant: Kazimierz Szybowicz
Podkomendanci: Karol Sanatra, Józef Ćwik

1:—Rydwan Polskiego Legionu Weteranów Armii Amer.
2:—Posterunki Polskiego Legionu Weteranów Armii Amer.
3:—Korpus Pomocniczy Pań Polskiego Legionu Armii Amer.
4:—Stow. Weteranów Armii Polskiej z własną Kapelą
5:—Korpus Pomocniczy Pań Stow. Weteranów Armii Polskiej
6:—Posterunki Legionu Pułaskiego
7:—Oddziały Pań Legionu Pułaskiego
8:—Gwardia Wartownicza Wysiedleńców Polskich
9:—Rydwan Związku Narodowego Polskiego
10:—Flaga niesiona przez Panie z Stow. Dobroczynności

DYWIZJA PIERWSZA uformuje się na ulicy Division, stojąc czołem na zachód do ulicy Greenview.

DRUGA DYWIZJA

Komendant: Józef Hełminiak
Podkomendanci: Stanisław Józefiak, Jadwiga Michalska, Henryka Grajewska, Irena Skarzyńska i J. J. Gross.

1:—Drużyny Młodzieżowe i Dobosze i Trębacze Związku Nar. Pol.
2:—Skauci i Córy Zjednoczenia Polskiego Rzymsko-Katolickiego
3:—American Boy Scouts
4:—Wianki Związku Polek w Ameryce z własną Kapelą
5:—Orlęta i Dobosze i Trębacze Macierzy Polskiej w Ameryce
6:—Drużyny Młodzieżowe Centrali Klubów Małopolskich
7:—Rydwan Grona Instruktorskiego Okręgu 12-go Z. N. P.
8:—Flaga niesiona przez Panienki w strojach narodowych
9:—Dziatwa Szkoły św. Heleny z własną Kapelą
10:—Studenci Języka Polskiego Wyższych Szkół: Lane, Foreman, Carl Schurz, Wells i Tuley.
11:—Ambulans.

DYWIZJA DRUGA uformuje się na Cleaver ulicy i stanie czołem na południe do ulicy Division.

TRZECIA DYWIZJA

Komendant: Edward Sołtysiak
Podkomendanci: B. Tyma, B. Dziekanowski, A. Czechowicz

1:—Rydwan Ligi Morskiej
2:—Liga Morska, Okręgi Drugi i Siódmy i Calumet z Kapelą
3:—Drużyny Sokole Okręgu 2-go Zw. Sokołów Polskich w Am.
4:—Okręg 1-szy Związku Śpiewaków Polskich w Ameryce
5:—Legion Polek
6:—Związek Podhalan
7:—Związek Młodzieży Polskiej na Ziemi Washingtona
8:—Rydwan Polsko Narodowej Spójni
9:—Okręg 6-ty Polsko Narodowej Spójni
10:—Wydział Kobiet Okręgu 12-go Związku Narodowego Polskiego
11:—Wydział Kobiet Okręgu 13-go Związku Narodowego Polskiego
12:—Stowarzyszenie Dobroczynności Związku Narodowego Pol.

DYWIZJA TRZECIA uformuje się na ulicy Greenview, stojąc czołem na południe ku ulicy Division.

CZWARTA DYWIZJA

Komendant: Adam Trygar
Podkomendanci: Philip Turbak, Franciszek Kalucki, Augustyn Buczek

1:—Rydwan Kongresu Polonii Am. na Stan Illinois
2:—Członkowie Wydziału Kongresu Polonii Am. na Stan Illinois
3:—Marszałkowie i Podmarszałkowie Gmin Związku Nar. Pol.
4:—Marszałkowie i Podmarszałkowie Grup Związku Nar. Pol.
5:—Sztandary Grup i Gmin Związku Narodowego Polskiego
6:—Marszałkowie i Podmarszałkowie Osad Zjednoczenia P. R. K.
7:—Marszałkowie i Podmarszałkowie Towarzystw Z. P. R. K.
8:—Sztandary Osad i Towarzystw Z. P. R. K.
9:—Gminy Związku Narodowego Polskiego
10:—Grupy Związku Narodowego Polskiego
11:—Osady Zjednoczenia P. R. K.
12:—Towarzystwa Zjednoczenia P. R. K.
13:—Grupy Związku Polek w Ameryce
14:—Grupy Zjednoczonych Polek Ameryki
15:—Oddziały Macierzy Polskiej
16:—Centrala Klubów Małopolskich
17:—Kl: Polskie: Królewiaków, Wielkopolan, Ślązaków i Pomorzan
18:—Stowarzyszenie Kupców i Przemysłowców.

DYWIZJA CZWARTA uformuje się na ulicy Bosworth i stanie zwrócona czołem do Division ulicy.

KOMITET MARSZRUTY:
Alojzy Mazewski, Prezes Gminy 41 ZNP
Jan Ogrodny, Sekr. Gminy 2 ZNP
Józef Potaczek, Prezes Gminy 148 Z.N.P.
F. Broniarczyk, Sekr. Gminy 55 ZNP
Edward Ćwik, Prezes Gminy 128 ZNP
Henryk Markowski, Marszałek Okręgu 12go ZNP.
Józef Witwicki, Marszałek Okręgu 13-go ZNP

Otwarte Rany Nóg można wyleczyć. Polecamy od lat wypróbowaną solucję BOROCYL SOLUTION Opatrz rany codziennie i polewaj opatrunek jak najczęściej solucją BOROCYL. Ból, Palenie, Świerzb szybko ustępuje Miej nogę dobrze zbandażowaną W upartych wypadkach zasięgnij rady specjalisty Do nabycia w aptekach
BOROCYL CO., 1241 NO. ASHLAND AVENUE Telefon AR mitage 6-2450

AHEAD OF YOUR BILLS
AHEAD OF THE GAME
When You Pay by Check
You get a reputation for "prompt pay" when you settle by check. At the same time, you have a closer grip on your finances, because you have a record of expenditures.
It certainly pays to pay by check. You are invited to open a checking account with this bank.
NATIONAL SECURITY BANK OF CHICAGO
Milwaukee Chicago and Ogden Avenues
MEMBER FEDERAL RESERVE SYSTEM

Do Członków Okr. 1 Legionu Pułaskiego

Okręg 1 Leg. Pułaskiego, wzywa wszystkich kolegów i koleżanki oddziałów o jak najliczniejsze wystąpienie w Manifestacji Narodowej do pomnika Tadeusza Kościuszki, w parku Humboldt, z okazji święta Konstytucji 3go Maja.

Koledzy i koleżanki jak przez 40 lat braliśmy zawsze udział w tych obchodach, tak i teraz stawmy wszyscy do wymarszu o godz. 12:30 po południu, w niedzielę, 22go maja. Zbiórka naszych Oddziałów jest przy Greenview i Division ul. — Stan. Snopek, komendant; H. Wawrzon, adj.

Uwaga Obwód 1-szy Związku Polek w Am.

Zawiadamiam wszyst k i e wianki i Perły w obwodzie 1, żeby wzięły udział w wymarszu do Humboldt Parku z okazji Manifestacji Majowej, w niedzielę 22go maja.

Zbiórka na Cleaver ul., przy Division o godz. 12 w południe. Prosimy o jaknajliczniejsze przybycie. — Amelia Szlak, Stanowa prezeska; Jad. Michalska, naucz. Tańców.

Poszukiwania

Henryk Kozłowski, urodzony w Warszawie, liczący około 55 lat, który przed około 25 laty wyjechał z Warszawy i do wybuchu wojny t.j. do roku 1939, pisywał z Chicago listy do swego brata Stefana Kozłowskiego w Warszawie, — jest on w ważnej sprawie poszukiwany. Znający go (lub on sam) zechcą podać adres poszukiwanego do Biura Sekretarza Jeneralnego ZNP., p. A. S. Szczerbozwskiego, 1514-20 W. Division st., Chicago 22, Illinois.

Dr. E. L. Slotkowski Otwiera Biuro

Dr. Eugeniusz L. Slotkowski

W budynku Avondale Savings and Loan Association, 2965 North Milwaukee Avenue, otworzył swoje biuro doktór Eugeniusz L. Slotkowski, syn państwa Józefostwa B. Slotkowskich, właścicieli firmy Slotkowski Sausage Co.

Dr. Slotkowski ukończył szkołę medyczną uniwersytetu Loyola, odbył praktykę internisty w Szpitalu Powiatowym i wysłużył w armii Stanów Zjednoczonych. Po powrocie ze służby wojskowej przez dwa lata pracował na wydziale chorób zakaźnych, oraz chorób dziecięcych Szpitala Powiatowego, a rok w szpitalu Children's Memorial, niedawno zaś ukończył kurs w Child Study Center uniwersytetu Yale. W swej praktyce prywatnej Dr. Slotkowski będzie współpracował ze szpitalem NMP z Nazaretu oraz Children's Memorial Hospital, a praktyka jego będzie ograniczona tylko do chorób niemowląt i dzieci. (R.M.)

DR. F. M. STAPIŃSKI
DR. F. E. STAPIŃSKI,
DR. G. MRAWIK
OPTOMETRYŚCI
NAUKOWE BADANIE OCZU I PRZEPISYWANIE OKULARÓW
Nowe Biuro mieści się pod num.:
1549 W. DIVISION ULICA
Telefon ARmitage 6-2464
i ARmitage 6-6488
Godziny biurowe: od 9:30 do 8-ej. w soboty od 9:30 do 5-ej.
W środy i święta biuro zamknięte

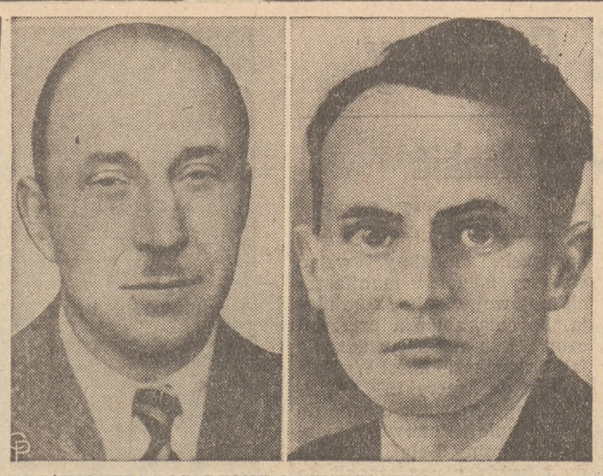

REŻIMOWIEC POSĄDZONY O SZPIEGOSTWO. — Major Julian Kajdy (na prawo) attache ambasady reżimowej w Londynie został posądzony o szpiegostwo na rzecz Rosji. Zarzut ten został postawiony na rozprawie Mariana Kaczmarka (na lewo) sądzonego także o szpiegostwo. Kajdy miał wynająć niejakiego Zygmunta Balasza któremu polecił szpiegować lotników amerykańskich i brytyjskich.

Podhalanie Biorą Gremialny Udział w Obchodzie Majowym

Rok rocznie Polonia Chicagoska zbiera się w parku Humboldta, aby uroczyście obchodzić rocznicę Konstytucji 3-go maja, która dla nas Polaków jest symbolem przeszłości i drogowskazem przyszłej narodowej egzystencji.

Gdziekolwiek znajdują się Polacy w wolnych krajach, wszędzie obchodzą oni rocznicę Konstytucji uroczyście, uważając ją za myśl przewodnią prowadzącą Naród Polski ku jasnej i świetlanej przyszłości.

W dniu święta Narodowego, chciejmy zapomnieć o troskach życia codziennego, a zwróćmy się myślą do polskich miast i wiosek, pobiegnijmy wspomnieniem na Skalne Podhale, gdzie oprócz oracza z pługiem w polu kończącego wioskę, zobaczy niezwyciężone a groźnie ku niebu sterczące turnie.

Tuż nad Zakopanem dumnie króluje wyniosły Giewont, dźwigający na swym szczycie krzyż, jako znak odkupienia.

Hej, bo Polska zaczyna się na południu od Tatr i biegnie aż do Bałtyku na północy, na wschodzie jej granice wybiegają daleko po za Wilno i Lwów, na zachodzie, to dzisiejsza granica.

Górale nigdy nie znosili obcej przemocy i nigdy jej nie zniosą, co się dobitnie uwidoczniło w postaniu Kościuszkowskim, w którym Podhalanie z ciupagami wzięli wybitny udział, a również w rebelii Chochołowskiej, kiedy z kosami, siekierami i flintami wypowiedzieli posłuszeństwo rządowi austriackiemu.

Miły jest oku widok w pochodzie do Humboldt Pk. gdy widzi się grupy reprezentujące wszystkie stany i wszystkie dzielnice Polski. W pochodzie tym nigdy nie brakło grupy Tatrzańskich Górali i Góralek w swoich przepięknych i barwnych stropjach ze swą własną kapelą t.j. gęśle i basy. I w tym roku pod przewodnictwem Zarządu Głównego Związku Podhalan, Podhalanie wystąpią licznie w dniu 22-go maja, aby tym zadokumentować, że Polska jest drogą każdemu góralowi, a śleboda ślebodą!

Niechajże więc nikogo z naszych nie braknie w tej wielkiej rodzinie polskiej, zbiorącej udział w wymarszu do Humboldt parku. — F. Chowaniec, sekr. Kółka Lit. Dram. im. K. Tetmajera Zw. Podhalan.

Okr. 7 Ligi Morskiej Weźmie Udział w Obchodzie

Wszystkie Oddziały Okręgu 7-go Ligi Morskiej proszone są o przybycie w mundurach w przyszłą niedzielę, 22 maja, o godzinie 12-tej w południe na wyznaczone miejsce zbiórki przy ulicach Division i Greenview, celem wzięcia gremialnego udziału w obchodzie Konstytucji Trzeciego Maja. Okręg 7-my pomaszeruje w paradzie wraz z innymi Okręgami pod pomnik Kościuszki do Parku Humboldta. Udział wszystkich członków i członkiń jest konieczny. — Bolesław Tyma, komendant.

SENOLA
Przeczyszczająca Herbata Ziołowa
DO NABYCIA W 50-CENTOWYCH PACZKACH WE WSZYSTKICH APTEKACH
Wypijcie szklankę herbaty SENOLA przed udaniem się na spoczynek, a rano doznacie miłej, łagodnej ulgi.

WZROK MOŻE BYĆ NAPRAWIONY
przez dobrze dopasowane okulary, jeżeli nie ma krytycznego uszkodzenia
Każdy kto ma źle dopasowane okulary, a ma kłopot z dopasowaniem dobrych okularów do swojego wzroku, może się zgłosić pod adres: 1200 N. Ashland Ave., róg Division ulicy, pokój 306.
Dr. Edmund i Włodzimierz Chmieliński — Optometryści, Tel. BRunswick 8-4811.
Codziennie: od 10 rano do 8 wieczorem. Środy i niedziele zamknięte cały dzień.

Dr. A. WARCHAŁOWSKI
OPTOMETRYSTA
Egzaminacja Oczu, Dopasowanie Okularów
Szkiełka Szlifowane na Miejscu
1608 MILWAUKEE AVENUE PIERWSZY POLSKI North West Tower ZAKŁAD OPTYCZNY Bldg. 2-gie Piętro
TELEFON BRunswick 8-6640 Godziny Ofisowe 11-4:30 i 6-9
W Środy i Niedziele tylko za uprzednim umówieniem.

Dr. W Sowiński *Optometrysta*
Gruntowna Egzaminacja Oczu. Dobre Okulary na Wszelkie Wady Wzroku
1958 West Division Ulica
Róg Damen Ave. Telefon AR mitage 6-8628
Godziny od 10ej rano do 8:30 wieczór
W Środę, Niedzielę i Święta Biuro Zamknięte.

Odezwa Gm. 178-ej Z.N.P.

Baczność Grupy Przynależne Do Gminy 178 ZNP!

W dniu 22-go maja b. r. to jest w niedzielę, idźmy na Manifestację, bierzmy udział w nabożeństwie, w wymarszu i u Stóp Bohatera Tad. Kościuszki. Wyślijmy chorążych ze sztandarami, kwestarek jak najwięcej a my wszyscy bądźmy hojni. Zebrany fundusz przeznaczony na sieroty i wysiedleńców, zatem nie ma się być opieszałym, lecz spieszyć z pomocą.

Do zobaczenia się na Manifestacji—Fr. Kowalczyk, pr.; W. Krzywonos, sekr.
18-19-20-21

Gmina 91-sza Z.N.P. Bierze Udział w Manifestacji

Gupy, należące do Gminy 91 ZNP, powinny stawić się na miejscu wyznaczonym przez głównego marszałka wymarszu.

Panie, które zechciałyby zająć się kolektą na polskich wysiedleńców, mogą otrzymać puszki u p. J. Dybał w Domu ZNP, 1520 W. Division ul., lub w restauracji p. F. Baranowskiego, 1217 Milwaukee ave., albo w restauracji p. H. Nowaka, 1182 Milwaukee ave.

Z Wojciechowa

Już w tą niedzielę, dnia 22-go maja, wyżej wymienione Towarzystwo Króla Jana III Sobieskiego, Gr. 1161 ZNP., obchodzić będzie czterdziestą rocznicę założenia i przy tej okazji urządza wielką zabawę, która się odbędzie w pięknej sali Woźniak's Casino, przy 19 i So. Oakley ul., początek o godzinie 7-ej wieczorem.

Znane to Towarzystwo ze swej pracy jako dawni "kanonierzy", zaprasza na tą zabawę wszystkich przyjaciół i sympatyków, a przy doborowej orkiestrze 6-ciu głodnych muzykantów, wszyscy się należycie zabawią i wielu przypomni sobie stare czasy, i dawnych znajomych, których się niewidziało przez wiele lat. A że Woźniaks' Casino" słynne z wyborowych napoi ochładzających, więc wszyscy będą się mogli dobrze pokrzepić, ochłodzić i zabawić.

Pies Pogryzł Uczennicę

Gdy 7 letnia Barbara Grochocka zam. pnr. 2135 Damen, wracała ze szkoły św. Jadwigi do domu, pogryzł ją pies Heleny Pińskiej, zam. pnr. 2333 N. Hoyne ave.

Gmina 79-ta Z. N. P. Bierze Udział w Manifestacji Święta 3-go Maja

Zbiórka przed salą Jedność, 2300 So. Whipple st., o godz. 11:30 przed południem. Powinna się stawić do pochodu Młodzież, Koła przy Gminie, Komitet Młodzieży w komplecie, delegatki, delegaci, oraz poszczególni członkowie Grup przynależnych do Gminy 79.

Autobus, który odwiezie Młodzież Koła, wyruszy z przed sali Jedność o godzinie 12-ej punktualnie pod Dom Związkowy, skąd się rozpocznie pochód manifestacyjny do parku Humboldta pod pomnik Kościuszki.

* * *

Kwesta pod kościołami św. Kazimierza, św. Romana i Dobrego Pasterza rozpocznie się o godz. 6-ej rano na cel sprowadzenia polskich Dipisów do St. Zj. Cel godny poparcia, dla tego prosimy kolektorki o przybycie do wyznaczonej pracy, a ochotniczki do pomocy niech się zgłoszą do prezesa Gminy p. St. Buczak, lub do p. M. Jabłońskiej, którzy będą obecni z puszkami pod kościołem św. Kazimierza o godz. 6-ej rano. Grupy z Romanowa proszone są o wysłanie licznych kwestarek pod kościół św. Romana.— Stanisław Buczak, prezes; Antoni Saratowicz, sekr.

* * *

Dzień Matek, jaki urządziło Koło Młodzieży przy Gminie 79 we wtorek, 17 maja, wypadł imponująco przy licznym gronie zebranych matek, które mile spędziły wieczór w gronie młodego pokolenia, popisującego się pięknym programem. Wiersze w celu uczczenia zebranych matek wygłosiły po polsku i angielsku, przeplatane śpiewem i tańcami, panienki: M. Kozioł, J. Szarafiński, V. L. Yurges, D. Kulesza, P. Saratowicz, L. Krasnowska, I. Koziol, F. Baran, L. Moskiewicz, J. Robak, J. Lakomy, D. Szmergalska, M. Steinke, J. Odron, M. Koziol, B. Robak i G. Komosa.

Ogólnie podobał się oberek i zbójnicki — wykonane przez starsze panienki Koła Młodzieży przy akompaniamencie p-ny Loretty Fleg. Po zakończeniu programu zebrane matki zaproszone zostały przez Koło na kawę i ciastka. Mile spędzony wieczór pozostanie im w pamięci i zachęci wiele innych rodzin związkowych, gdyż te obecnie przekonały się, że Gmina 79, pomimo kosztów, nie ustaje w dodatnim kształtowaniu młodych umysłów naszej młodzieży. —

Upadł i Zranił Się w Kolano

39 letni Józef Nowak, 1844 N. Leavitt ul., upadł na chodniku pnr. 2136 N. Damen ul. i tak zranił się w kolano, że musiano go przewieźć do szpitala North ave., celem udzielenia mu pomocy.

1919 — 30-ta ROCZNICA — 1949
Są Dwie Kategorie Ludzi:—
LUDZI KTÓRZY OSZCZĘDZAJĄ i mają pogodne oblicze, pewność i zadowolenie z życia.
LUDZI KTÓRZY STALE WYDAJĄ i są zdenerwowani, niezadowoleni i czują bojaźń przed niepewnością jutra.
NIE NALEŻCIE DO TYCH DRUGICH, otwórzcie konto u nas 1-ym dolarem i oszczędzajcie regularnie co tydzień.
U nas każde konto jest ubezpieczone federalnie do 5 tysięcy dolarów
NORTHWESTERN SAVINGS & Loan Association
2300 N. Western Ave.
HUmboldt 6-1320

WYPRZĄTAJĄCA SPRZEDAŻ

A GENERAL ELECTRIC WASHER gets clothes really clean!
Już Od $109.95
Na Wyprzątającej Sprzedaży

General Electric Maszyna do Prania zbudowana jest wyłącznie do jednego celu—zawsze szybkiego i czystego prania!

To właśnie spodoba się wam w tej G-E Maszynie do Prania. Wypróbowany przez czas aktywator "Three-zone" wydostaje wszystek brud — łagodnie, lecz dokładnie. Wyżymaczka z pojedyńczą kontrolą wytwarza odpowiednie ciśnienie na każdy rodzaj materii, a odpowiednio nastawiany "timer" pilnuje prania. Gdy zobaczycie to białe jak śnieg pranie, tak pierwsze, jak i wszystkie następne—to błogosławić będziecie dzień, w którym kupiliście General Electric Maszynę do Prania. Przyjdźcie na pokaz "Quick-clean" prania — dowiedzcie się, dlaczego z tej maszyny jesteśmy tacy dumni.

Trade-mark Reg. U. S. Pat. Off.

Oglądnijcie Tę "Quick-Clean" G-E Maszynę Do Prania

W Największym i Najbardziej Nowoczesnym Polskim Składzie Mebli Na Bridgeporcie
MAJCHEREK
FURNITURE STORE & APPLIANCE
Telefon VIrginia 7-3375 2896-98 ARCHER AVENUE Róg Loomis Avenue
Możecie po bardzo przystępnej cenie umeblować każdy pokój Waszego mieszkania lub całego domu na bardzo dogodnych warunkach dla Was. Tu też możecie nabyć wszelkie przyrządy elektryczne jakiekolwiek potrzebujecie dla Was, czy też komuś na prezent na jakąkolwiek okazję.
Będziecie mieli weselsze Wasze życie, gdy na dogodnych warunkach zakupicie swoje potrzeby domowe u nas.
Dla Waszej Wygody Nasz Sklep Jest Otwarty w Poniedziałki i Czwartki Wieczorami do Godziny 9:30

Program Obchodu Konstytucji 3 Maja w Niedzielę, 22 Maja w Humboldt Pk.

1.—Otwarcie programu Obchodu przez p. Jana Wojciechowskiego, prezesa Okręgu 13-go Z.N.P. i powołanie na przewodniczącego Prezesa Z.N.P. i Prezesa Kongresu Polonii Amerykańskiej, mec. Karola Rozmarka, a na sekretarza p. Józefa Wójcik, prezesa Okręgu 12-go Z.N.P.
2.—Odśpiewanie Hymnów Narodowych—"Star Spangled Banner"—Alicja Łykowska; "Jeszcze Polska Nie Zginęła"—Władysław Ziemba; członkowie Chóru Młodzieży Z. N. P.
3.—Oddanie salwy przez Polski Legion Weteranów Armii Amerykańskiej.
4.—Złożenie wieńca u stóp pomnika Tadeusza Kościuszki przez Cenzora Z.N.P., sędziego B. F. Gunthera, Wiceprezeskę Z.N.P. i Przewodniczącą Wydziału Oświaty Z.N.P. p. Franciszkę Dymek, Prezeskę Wydziału Kobiet Okr. 12-go Z.N.P. p. Marię Jabłońską, Prezeskę Wydziału Kobiet Okr. 13-go Z.N.P. p. Annę Zdunek, Prezesa Okręgu 12-go Z.N.P. p. Józefa Wójcika i Prezesa Okręgu 13-go Z.N.P. p. Jana Wojciechowskiego.
5.—Inwokacja ..... Ks. Franciszek Luźny z par. Św. Trójcy
6.—Mowa ..... Fred K. Hoehler
"Director of Public Welfare Department—State of Illinois" w zastępstwie gubernatora A. Stevensona
7.—Mowa ..... Martin H. Kennelly
Mayor miasta Chicago
8.—Mowa ..... Sędzia B. F. Gunther
Cenzor Związku Nar. Polskiego
9.—Mowa ..... Dr. Tadeusz Bielecki
Prezes Polskiego Stronnictwa Narodowego
10.—Mowa ..... Stanisław Wójcik
Sekretarz Naczelny Pol. Stronnictwa Ludowego
11.—Przedstawienie Wybitnych Gości
12.—Odczytanie i przyjęcie rezolucji
13.—Zakończenie Obchodu śpiewem "Boże coś Polskę."

KOMITET PROGRAMU:
Józef Gembara,, Prezes Gminy 80 Z.N.P.
Edward Krysiński, Prezes Gminy 91 Z.N.P.
Franciszek Jendryaszek, Prezes Gminy 34 Z.N.P.
Jan Ochenduszka, Prezes Gminy 186 Z.N.P.
Stanisław Buczak, Prezes Gminy 79 Z.N.P.

Apel Prezesów Okręgów 12 i 13 ZNP. Do Wszystkich Gmin i Grup w Chicago

Wzywamy wszystkie Grupy i Gminy Okręgu 12 i 13-go Z. N. P., urzędników, członków i członkinie tychże do wzięcia jak najliczniejszego udziału w wymarszu pod pomnik Tadeusza Kościuszki i w obchodzie Konstytucji 3-go Maja w parku Humboldta, jakie odbędą się już w tą niedzielę, dnia 22-go maja. Nie powinno nikogo zabraknąć na tej tak ważnej dla narodu polskiego uroczystości. Wykażmy swą siłę, wykażmy że bliskie naszemu sercu są tradycje polskie i wszystko co polskie.

Wzywamy nasze Siostry Związkowe do stanięcia jak jedna w kweście jaka odbędzie się w tym dniu na rzecz wysiedleńców i sierot polskich. Od wczesnego ranka niech przed każdym kościołem staną kadry naszych Związkowczyń do zbiórki, a Brać Związkowa niech hojną dłonią wrzuca do puszek kwestarek grosz na tak szlachetny cel.

Pochód do Parku Humboldta zapowiada się w tym roku barwniej niż kiedykolwiek. Prosimy wszystkie Związkowczynie które posiadają polski strój ludowy ażeby wystąpiły w takowym podczas wymarszu. Wzywamy również młodzież naszą ażeby wystąpiła jak najliczniej, wraz zdrużynami doboszy i trębaczy. Niechaj nikogo nie zabraknie w pochodzie pod pomnik Kościuszki i w obchodzie w parku Humboldta.

Jednością silni wykażmy światu potęgę naszą.

Z bratniem pozdrowieniem,
JÓZEF WÓJCIK, Prezes Okręgu 12-go Z. N. P.
JAN WOJCIECHOWSKI, Prezes Okr. 13-go Z.N.P.

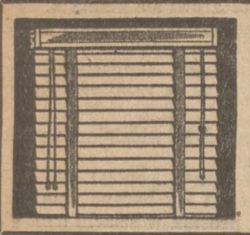
WENECKIE ZASŁONY
Nasze Piękne Na Zamówienie Robione Zasłony od 41c stopa kw. plus założenie
Po bezpłatne obliczenia i próbki telefonujcie
DEarborn 2-0162 albo TUxedo 9-8141, 9-8256
GREAT NORTHERN VENETIAN BLINDS
30 W. WASHINGTON ST.
STANISŁAW HUMECKI, Właściciel

24-ro GODZINNA OBSŁUGA LEKARSKA
W BIURZE I W DOMU
NOWOCZESNE APARATY RENTGENA
ELECTRO-CARDIOGRAPH METABULATOR
DR. BRONISŁAW J. MIX
I ASYSTENCI
1235 N. Ashland Ave. Telefon: EVerglade 4-4411

DR. K. KOTLARZ BYŁY LEKARZ KLINIKI WIEDEŃSKIEJ
ORDYNUJE W CHOROBACH WEWNĘTRZNYCH, CHOROBACH SKÓRNYCH, MOCZOWYCH I KOBIECYCH.
1176 MILWAUKEE AVE., Przy DIVISION ULICY
Godziny biurowe: od 2-4 i 6-8:30
Telefon Biura: HUmboldt 6-5555 Rezydencji: VIrginia 7-2782

Dr. P. J. ORZYNSKI — LEKARZ CHIRURG
1033 W. CHICAGO AVE. Tel. HAymarket 1-6041
Blisko Milwaukee Ave. i Ogden Avenue
Godziny: od 2-ej do 4-ej, od 7-ej do 9-ej wiecz. prócz Środy. Niedziel i Świąt

DR. JOHN TENCZAR
LEKARZ i CHIRURG
po 21 latach praktyki pnr. 801 Milwaukee Ave.
Przeprowadził się do: WICKER PARK MEDICAL BLDG.
1530 NORTH DAMEN AVE.
Godziny: od 1-3 pp. i od 7-8 wiecz., prócz środy i soboty wieczór.
Telefon BRunswick 8-2770

Dr. F. SADOWSKI — Lekarz-Chirurg-Akuszer
5257 Fullerton Ave., róg Lockwood (nad apteką)
Ofis: BErkshire 7-6176, albo KEdzie 3-2868. Rez.: MErrimac 7-8719
Godziny: od 10ej do 11ej rano—2ga do 4ej—7ma do 9ej wieczorem

Dr. Romuald O. Ostrowski
Godziny Biurowe od 2-ej do 4-ej i od 7-ej do 8-ej wieczorem Oprócz niedziel.
W środy od 10-ej rano do 12-ej w poł.
SPECJALNOŚĆ CHOROBY WEWNĘTRZNE
5434 Hohman Ave.
Hammond, Indiana
Telefon HAMmond 453

Dr. J. ZAREMBA — NARODOWA LECZNICA
1922 W. Division St. (pom. Ashland i Damen) HUmboldt 6-1757
Wszelkie Choroby Ostre, Zastarzałe, Żołądka, Nerek, Reumatyzmu. Otwarte Rany na Nogach, itp.—Godz. 10-12, 2-4 i 6-8 wiecz. Niedziele za umówieniem

REŻIMOWIEC PROTESTUJE. — Jerzy Michałowski, ambasador reżimu w Anglii, zaprotestował przeciw zabraniu przemocą z polskiego okrętu "Batory" zbiegłego komunistę Gerharta Eislera. (na prawo). Protest ten wykazuje jak dalece reżimowcy idą na pasku Stalina, przynosząc tylko wstyd imieniu polskiemu.

Apel Prezesek Okręgu 12 i 13 ZNP Do Wszystkich Związkowczyń w Chicago

Wzywamy wszystkie Związkowczynie Okręgu 12 i 13-go ZNP do wzięcia jak najliczniejszego udziału w pochodzie do parku Humboldta i w obchodzie Konstytucji 3-go Maja, jakie odbędą się w niedzielę, 22-go maja.

Apelujemy do Związkowczyń Okręgu 12 i13-go ZNP, ażeby całym sercem poparły zbiórkę na fundusz wysiedleńców sierot polskich. Pamiętajmy, że szlachetny cel w całości zasługuje na nasze poparcie. Obowiązkiem naszym jest stanąć jako kwestarki w niedzielę i dopomóc do zebrania jak największego funduszu na sprowadzenie wysiedleńców i sierot polskich do Stanów Zjednoczonych.

Maria Jabłońska, Prezeska Wydziału Kobiet Okręgu 12-go ZNP
Anna Zdunek, Prezeska Wydziału Kobiet Okręgu 13-go ZNP

Gmina 148 ZNP. Weźmie Udział w Manifestacji i Obchodzie Majowym

Zarząd Gminy zawiadamia wszystkie Grupy przynależne do Gminy 148-ej, że bierzemy czynny udział w Manifestacji Konstytucji 3-go Maja, jaka odbędzie się już w tę niedzielę, 22go Maja w Humboldt Parku. —

Prosimy ażeby Grupy wysłały chorążych ze sztandarami. Pochód ruszy z pod Domu Związkowego przy ulicach Bosworth i Division o godz. 1-ej po południu. Dlatego apelujemy do Was, Związkowcy z Gminy 148-ej, abyście wszyscy bez wyjątku stanęli do współudziału dnia 22-go maja, gdyż czym więcej nas będzie, tym lepiej wykażemy swoją solidarność w naszych narodowych uroczystościach.

W wymarszu majowym weźmie udział słynna kapela z parafii św. Jakuba w Hanson Parku, która bardzo upiększy pochód. Zbiórka wszystkich wraz z kapelą przed Domem Związkowym punktualnie o godz. 1-ej po południu. Spełnijmy godnie ten obowiązek raz do roku! — Józef Potaczek, prezes; Franciszek Smentek, sekr. (20,21)

Apel Stan. Kwatery Leg. Pań Przy P. L. A. W.

W niedzielę, dnia 22-go maja, odbędzie się wymarsz do parku Humboldta pod pomnik Kościuszki. Jest to wielki zaszczyt dla naszej organizacji być w tym wymarszu, w imieniu Stanowej Kwatery Leg. Pań prosimy wszystkie Oddziały aby jak jedna wystąpiły, dla wykazania naszej polskości.

Prosimy Koleżanek do wystąpienia w mundurach, czapkach organizacyjnych lub po cywilnemu. Zbiórka o godzinie 12-ej w południe przy ulicach Division i Bosworth.

Tego samego dnia posimy wszystkie urzędniczki do przybycia do Stanowej Kwatery o godzinie 11:30, gdzie będzie odebrana fotografia z urzędniczek Stanowych jak i wszystkich członków i członkiń komitetu przedsejmowego dla Pamiętnika Sejmowego. — F. Trawińska, prezes; W. Lewandowska, sekr.

Apel Do Grup i Poszczególnych Członków Gminy 75-ej ZNP

Administracja Gminy 75ej ZNP oraz Komitet Obchodów przy tejże Gminie apelują do wszystkich grup przynależnych i do wszystkich członków i członkiń o jak najliczniejszy udział w pochodzie do parku Humboldta w niedzielę, 22go maja, celem upamiętnienia rocznicy Konstytucji 3go Maja. Doroczna manifestecja majowa, uroczyście obchodzona przez całą Polonię w Chicago, to wielkie święto narodowe, w którym wszyscy, którzy poczuwają się do polskości, powinni wziąć osobisty udział. Jest to obowiązek każdego Polaka i każdej Polki, oraz wszystkich Amerykanów polskiego pochodzenia. Jako największa druga narodowościowa w Chicago, nasz udział w tym obchodzie powinien być imponujący wobec innych, którzy nie mogą się poszczycić podobnym dokumentem, jakim jest Konstytucja 3go Maja z roku 1791.

Zbiórka grup należących do Gminy 75ej ZNP odbędzie się w niedzielę, 22go maja, o godzinie 11ej przed południem przed kwaterą gminy, tj. sali Stefanika, róg Superior i Noble. Chorążowie poszczególnych grup są proszeni przybyć ze sztandarami. Pochód naszej gminy poprzedzi pierwszorzędna kapela.

Do Kwestarek:

Komitet Obchodów Gminy 75ej będzie urzędował w sali Stefanika od godz. 6ej rano. Kwestarki potrzebujące więcej puszek lub odznaków, mogą takowe otrzymać od komitetu w siedzibie gminy. Gmina 75ta serdecznie apeluje do młodych i starszych Pań, aby poświęcili ten dzień z puszkami do zebrania poważnej sumy pieniędzy do sprowadzenia polskich wysiedleńców z Europy do Ameryki.

Zatem, wszyscy jak jeden mąż, bierzemy udział w wymarszu w niedzielę, 22go maja, do parku Humboldta, do stóp pomnika bohatera dwóch światów, Tadeusza Kościuszki. — Edward Wójcik, prezes; Adw. Adam J. Penar, za komitet reklamy. — L. Poprawski, sekr. prot.

POPIERAJCIE tych, którzy ogłaszają się w Dzienniku Związkowym.

Czy Chcecie By Chłopiec Donosił Wam DZIENNIK ZWIĄZKOWY Do Domu

Ci, którzy zamie szkują w Chicago i okolicznych miasteczkach a pragną mieć doręczany Dziennik Związkowy do domu, niechaj wypełnią załączony poniżej kupon i prześlą go do Redakcji na adres **DZIENNIK ZWIĄZKOWY, 1201 North Milwaukee Ave., Chicago 22, Ill.**

KUPON

Szanowna Redakcjo. Zamawiam niniejszym Dziennik Związkowy który proszę doręczać mi do domu sześć razy w tygodniu, a za który obowiązuję się płacić chłopcu regularnie.

Numer domu..... Nazwa ulicy..... Piętro.....

Miasto..... Zone..... Stan.....

Podpis zamawiającego.....

UWAGA:—Zamówienia na Dziennik Związkowy, donoszony przez chłopca do domu przyjmujemy tylko od osób, które zamieszkują w dzielnicy gdzie obsługa taka jest przez nas utrzymywana.

Apel Gminy 177 ZNP w Sprawie Kwestarek

Komitet Obchodów przy Gminie 177 ZNP., w którego skład wchodzą: A. Mikielski, W. Pruś i P. Bogusz, apelują o kwestarki na dzień Manifestacji Narodowej, 22go maja b.r. Zbiórka odbędzie się na wysiedleńców. Administracja i komitet Obchodów przy Gminie usilnie prosi Grupy o jak najwięcej kwestarek. Puszki można otrzymać w lokalu P. Mikołajczyka, 1735 W. Division ul., o każdym czasie. — Komitet Obchodu. — P. Mikołajczyk, prezes; P. Kaczmarek, sekr.; A. Mikielski, W. Pruś, P. Bogusz.

Apel Gminy 41 ZNP. Do Grup o Kwestarki

Komitet Oświaty przy Gminie 41 ZNP. z przewodniczącym F. Mazewskim na czele apeluje o kwestarki na dzień 22-go maja, na zbiórkę na wysiedleńców. Komitet przy Gminie usilnie prosi o jak najwięcej kwestarek. Puszki można otrzymać w sali posiedzeń Gminy 41 ZNP., 1950 W. Webster ave. gdzie komitet urzędować będzie już o godz. 6:30 rano. Puszki można dostać także u prezesa Gm. 41 ZNP., mec. A. Mazewskiego w biurze pod nr. 1608 Milwaukee Ave. Proszeni są chorążowie i marszałkowie wszystkich grup przy Gminie 41 ZNP. o przybycie ze sztandarami pod Dom Związkowy o godz. 1-ej po południu.

Okr. 12-ty Z.N.P. Bierze Gremialny Udział w Manifestacji Majowej

Jak rok rocznie tak i w tym roku za staraniem Okręgu 12 i 13-go oraz Wydziału Oświaty ZNP, odbędzie się Obchód Konstytucji Trzeciego Maja, połączony z Manifestacją Narodową, w niedzielę, dnia 22 maja, b.r., w parku Humboldta u stóp pomnika Tadeusza Kościuszki. Program rozpocznie się o godzinie 3ej po poł.

Bracia i Siostry Okręgu 12: Potężnym masowym udziałem w naszym wielkim świecie narodowym, wykażmy nasze serdeczne przywiązanie do ziemi i tradycji ojców naszych. Wykażmy naszą cześć, jaką otaczamy pamiątki przeszłości i jaką żywimy dla twórców sławnej konstytucji 3-go Maja.

Składając hołd wielkim twórcom Konstytucji 3 Maja, wykorzystajmy również chwilę tę dla ojczyzny ojców naszych, z której postanowiliśmy zrzucić pęta niewoli bolszewickiej, a w której to pracy nie wolno nam ustawać. Musimy naszą wiarą przekonać lud amerykański, że krzywda Polsce wyrządzona powinna być naprawioną.

W dniu tym odbędzie się zbiórka przy kościołach polskich na fundusz wysiedleńców polskich. Cel jest bardzo szlachetny. Apelujemy przeto do wszystkich Gmin przynależnych do Okręgu 12-go ZNP, aby w tym roku obstawiły jak najliczniej swe dzielnice kwestarkami, tak, ażeby kwestia tegoroczna była jak największa.

Rodacy: Praca naszych kwestarek jest bezinteresowna Pracują one razem z zarządami naszych Gmin dla sprawy narodowej. Więc, upraszamy was, drodzy Bracia i Siostry Związkowe, abyście rzucili ofiarnie grosz do ich puszek, tak, ażeby zbiórka tegoroczna była jedną z największych i najhojniejszych.

Apelujemy do wszystkich Grup i Gmin przynależnych do Okręgu 12-go o jak najliczniejszy udział w Manifestacji, w pochodzie pod pomnik Kościuszki, gdzie odbędzie się wspaniały program. Zbiórka przed Domem Związkowym o godzinie 12 w południe. — Józef Wójcik, prezes Okr. 12 ZNP; Maria L. Gierut, sekretarka.

Dział Związku Klubów Małopolskich

Piękny Czyn Klubu Jasło

Sekretarka Klubu Pow. Jasło Nr. 44 Zw. Klubów Małop. donosi, że ostatnie posiedzenie tegoż klubu było bardzo interesujące. Po złożeniu sprawozdań przez delegatów Zw. Klubów Małop., szeroko była omawiana sprawa budowy domu Zw. Klubów Małop. Na budowę owego domu klubowcy jednogłośnie uchwalili wyasygnować z kasy klubu sumę $500.00, która to suma ma być doręczona podczas bankietu 20to lecia Zw. Klubów Małop. Jest to dopiero pierwsza donacja na ów dom. Prócz tego również zakupiono wszystkie bilety nadesłane do klubu na bankiet dwudziestolecia założenia Zw. Klubów Małopolskich.

Miłe zawiadomienie. Więcej takich ofiarnych klubów, a wnet stanie dom Zw. Klubów Małopolskich.

Zarząd owego Klubu Pow. Jasło stanowią: Jan Zychowicz, prez., który też jest prezesem Zw. Klubów Małop.; Stanisław Piątek, wiceprez.; Tekla Kasprzyk, wiceprez.; Zofia Suda, sekr. prot.; Julia Kandefer, sekr. fin.; Jakób Dubiel, skarbnik.

Dalsze Donacje na Budowę Domu Zw. Klubów Małopolskich

Klub Małopolan z South Chicago, $25.00; Klub Krakowianek, $25.00; Józefa Serwinowska, $25.00; pp. Krówka, $25.00; Kazimierz Pazdan, prezes Pulaski Coal Co. — $100.00.

Prócz tego na posiedzeniu prezesów Zw. Klubów Małop., które odbyło się w piątek, 29go kwietnia, wpłynęły następujące donacje: Jan Zychowicz, prez. Zw. Klubów Małop., $5.00; po dwa dolary złożyli: Władysław Przybyło, Ludwik Polak, Wojciech Babicz, Jan Nogaj, Adolf Działowy, Jan Ukleja, Franciszek Nieć, Jan Gniadek, Antoni Swiętek; po jednym dolarze złożyli: Józef Naras, Zofia Guzy, Józef Guzy, Józef Pudło, Jan Woźniak, Józefa Serwinowska, Leon Kott, Władysław Kuman, Jakób Niedośpiał, Józef Nasiatka, Michał Kościelniak, Jan Kozicki, Jan Piecuch, Stanisław Kurowski i p. Brzylaska.

Kto będzie następny?

Bankiet Zw. Klubów Małopolskich Na Budowę Domu

Dwudziestolecie pracy Zw. Klubów Małop., zostanie upamiętnione bankietem i zabawą taneczną. W następne lata, prócz niesienia pomocy naszym rodakom w Polsce oraz uchodźcom, będziemy musieli zbierać fundusz na budowę własnego domu.

Słusznym jest, aby po dwudziestu latach egzystencji nasza organizacja miała swój własny dom — swoją własną siedzibę. Dlatego każdy z naszych klubów i naszych rodaków powinien przyłożyć rękę do tak pięknie rozpoczętego dzieła i współpracować we wszelkich wysiłkach i naszych poczynaniach, aby w jak najkrótszym czasie Zw. Klubów Małop. mógł się poszczycić swoją własną siedzibą.

Posiedzenie Izby Delegatów

W piątek, 20go maja, odbędzie się posiedzenie Izby Delegatów Zw. Klubów Małop. w sali J. Stefanika, pnr. 1401 W. Superior ul. Początek o godzinie 8ej wieczorem. Na posiedzeniu tym będzie rozpatrywanych wiele ważnych spraw, dlatego powinno przybyć jak najwięcej osób i delegatów z poszczególnych klubów.

Przypominamy również, że na posiedzenie Izby Delegatów żadnych specjalnych zawiadomień przez pocztę nie posyłamy. Każdy delegat powinien pamiętać dzień posiedzeń. Wyjaśniamy to na skutek listu, jaki był przysłany w tej sprawie z zapytaniem.

Przypomnienie

Kluby, które jeszcze nie złożyły swoich mandatów do Zw. Klubów Małop. na rok 1949 jako dowód przynależności do Zw. Klubów Małop., proszone są, aby to uczyniły na najbliższym posiedzeniu Izby Delegatów. Wierzymy, że kluby to już rozumieją, że w gromadzie jest siła. — Władysław Kuman, sekr. gen.

Przecięła Rękę Gdy Otwierała Puszkę

36 letnia Zofia Bryl, zam. pnr. 5400 S. Louis ul., przecięła sobie rękę w przebubie gdy otwierała puszkę tak poważnie, że musiano przewieść do szpitala South Town, celem zaopatrzenia jej rany.

Admiral 3-stopowy teatr telewizyjny
DAJE WAM TRZY WIELKIE ATRAKCJE DO UPRZYJEMNIENIA CZASU W DOMU

MAGICZNE LUSTRO
TELEWIZJA
Daje Najczyściejszy Obraz
KOMPLETNY ODBIÓR NA WSZYSTKIE "CHANNELS"
Duży, 10-calowy ekran obrazowy, z pełną widocznością wprost. Z nadzwyczajną siłą do dokładnego odbioru nawet z odległych miejsc. Wydaje lepiej, aniżeli jakikolwiek inny aparat, wszędzie, o każdym czasie. Ułatwione nastawianie . . . Nawet dziecko to potrafi.

FM-AM
DYNAMAGIC RADIO
Nigdy Dotychczas Nie było Tyle Siły w Tak Małym Aparacie
Szczyt reprodukcji radiowej! Nadzwyczajny, łagodny, niczem nie zamącony ton. Odbiór FM bez "static" . . . triumf techniki Admiral. Oglądnijcie! Posłuchajcie! Porównajcie! Piękna, nowoczesna szafka, dużo miejsca na przechowywanie rekordów.

"TRIPLE-PLAY"
FONOGRAF
Gra Automatycznie Wszystkie Rekordy
Sensacyjny nowy "triple-play" fonograf gra wszystkie rekordy . . . wszystkie wielkości . . . zupełnie automatycznie. Aż do 4 godzin nieprzerwanej muzyki z rekordów LP. Wyposażony w standard "center post" na wszystkie 10 i 12 calowe rekordy. "Center post" można łatwo zmieniać.

Specjalnie obmyślony, wbudowany "TURRET TUNER", początkowo używany tylko w Admiral, umożliwia kompletny zasięg.
$399.95
MEDEN ELECTRIC
TELEVISION SALES AND SERVICE
1804 West Cermak Road Tel. SEeley 3-6610

WIADOMOŚCI Z MILWAUKEE, WIS.

J. KOŚCIUK, Redaktor
1654 SO. 6th STREET
Telefon: ORchard 4-1289 J.

Z Tygodnia Na Tydzień

W Kociołku Politycznym Już Kipi

Jakkolwiek do municypalnych wyborów mamy jeszcze prawie rok czasu, to jednak w politycznym kociołku zaczyna już kipieć, bo to przecież będą wakowały dwa aldermańskie stanowiska, które trzeba będzie tymczasowo wypełnić.

Z dniem 1 stycznia, 1950 roku, ustępuje z aldermaństwa Ray Fleming, aby objąć stanowisko klerka municypalnego sądu.

Już się znalazło kilku kandydatów, którzy mają chrapkę na niedokończony termin Fleminga jako aldermana Drugiej wardy. Ponieważ Fleming nie ustąpi ze swego miejskiego stanowiska prędzej, jak pierwszego stycznia, a wiosenne wybory odbędą się w marcu, Rada Miejska nie zamierza wypełniać opróżnionych stanowisk, tylko pozwolić wyborcom na wyrażenie swej woli balotami w budkach wyborczych.

W drugim aldermańskim konteście, w Czternastej wardzie. Rada Miejska już obrała Williama P. Banacha, assemblymana, do zajmowania stanowiska aldermana aż do wyborów w 1950 roku. Nie ulega żadnej wątpliwości, że Banach będzie miał kilkunastu oponentów do zwalczania w wyborach w roku 1950.

Jakkolwiek Banach ogłosił, iż równocześnie będzie pełnił obowiązki aldermana i asemblymana — chociaż bez zapłaty — to jednak jest już sporo kandydatów, którzy mają oko na stanowisko asemblymana, zajmowane przez Banacha. Wśród kandydatów są i panie — względnie jedna pani (na razie) — która również zamierza spróbować szczęścia i "przelecieć się" w wyborach. "Mogła nieboszczka M. Kryszak być asemblymanką przez kilka terminów, to niby dlaczego ja nie mogę nią być?" — odpowiada ona pytaniem tym, którzy mają pewne wątpliwości co do jej szansy zostania asemblymanką. O ile mowa o paniach, to nadmienić należy, że coś też w trawie piszczy z posadą pani Łukaszewiczowej, która podobno nie zostanie ponownie zamianowana na stanowisko obecnie zajmowane. Jest już kilka pań, które nie byłyby od tego, aby wejść do komisji, w której zasiada obecnie pani Łukaszewiczowa. Ale jak to jest z paniami: mają chęć, ale się nie wypowiadają. I jedna by chciała i druga by chciała, a wstydzą się. Zaczną gadać dopiero wówczas, jak je ktoś wyprzedzi i posadkę zdmuchnie sprzed nosa... wtenczas się rozgadają, ale za późno.

Sędzia Pruss Ma Być "Popchnięty"

Największą na razie uwagę ściąga na siebie urząd sędziego okręgowego do nowo utworzonego w Milwaukee sądu. O ile legislatura uchwali znajdujący się obecnie przed nią bill przewidujący utworzenie dziewiątej filii sądu okręgowego, to spodziewana jest walka na całego.

Mówi się zupełnie otwarcie, że sędzia cywilny Herbert Schultz będzie się ubiegał o ten urząd. Równocześnie przyjaciele sędziego cywilnego Tadeusza Prussa chcialiby jego "pchnąć wyżej" no i zwolennicy Haxa Raskina, pokonanego ostatnio przez Williama I. O'Neill, też sondują opinię i zapuszczają macki, wywiadując się, jakąby on też miał szansę, gdyby zdecydował się ubiegać.

Wszystko to jednak zależy od legislatury, przed którą znajduje się bil przewidujący stworzenie nowej filii.

W jesieni następnego roku, to znaczy przeszło szesnaście miesięcy od teraz, wyborcy w Wisconsinie udadzą się do lokali wyborczych, aby wybrać urzędników stanowych.

Obiegają pogłoski, że gubernator Oscar Rennebohm nie będzie się ponownie ubiegał o urząd najwyższego urzędnika stanu, ale będzie chciał pozbawić senatorskiego krzesła senatora A. Wiley. Te same pogłoski powiadają, że Rennebohm ma popierać wicegubernatora George Smitha, jako swego następcę. Smith— jak dotąd — sprawuje się dosyć solidnie i zdołał już wyrobić sobie dobre imię. Naturalnie, że będzie on miał dosyć oponentów, a jednym z nich będzie Delbert Kenny z West Bend. Wtajemniczeni powiadają, że o ile Smith zdecyduje się na postawienie swej kandydatury na urząd gubernatora, to jego "slejtowym" towarzyszem będzie Charles I. Wesley, milwauczaniu z południowej strony.

Heil Marzy o Powrocie

Mówiąc o kandydatach na urzędy stanowe nie można pominąć p. Juliusza P. Heil'a, emerytowanego milwauckiego przemysłowca, który był obierany gubernatorem w roku 1938 i 1940. On też marzy jeszcze o powrocie do polityki. Powiedział on jednak, iż nie myśli się ubiegać o urząd gubernatora, ale "stanowisko senatora Stanów Zjednoczonych, to jest "inksza inkszość."

"Mówi się dużo o tym, kto będzie kandydatem na senatora," powiedział Heil. "Jeżeli przyjdzie do tego, że kontest zamieni się na walkę na całego, to może trzeba będzie stanąć do roboty."

Wynurzenia Heil'a co do możliwości zgłoszenia kandydatury do urzędu senatora, zostały wywołane pogłoskami, że gubernator Rennebohm też by chciał zasiąść na krześle senatora Wiley. O ile Rennebohm i Heil staną się rywalami w walce o republikańską nominację, to były senator LaFollette też może zgłosić swoją kandydaturę.

Zanosi się na Gorącą Walkę

O innych stanowych stanowiskach narazie dużo się nie mówi, ale za to wszystko wskazuje, że walka o powiatowe urzędy będzie bardzo gorąca.

Trzymający się od długich lat powiatowi "dziabowicze" staną w obliczu wielkiej gromady oponentów, największej od czasu demokratycznej lawiny z depresyjnych czasów.

Młodzi Demokraci, z Henry W. Maier, kandydatem na mayora, który ostatnio był strategiem kampanii cywilnego sędziego - elekta Myrona Gordon na czele, układają plany przyszłej kampanii. Hasłem ich ma być: "młodzi ludzie na urzędach."

Ze wszystkich powiatowych urzędników najsłabszą opozycję będzie miał szeryf Herman Kubiak, gdyż postępowanie jego do tego czasu jest bez zarzutu.

Walka w Czwartym kongresjonalnym dystrykcie skoncentruje się dokoła republikańskich wysiłków wysadzenia z urzędu obecnego kongresmana Klemensa Zabłockiego. Popleczników Johna Brophy twierdzą, że będzie on ponownie kandydatem, a w innych kołach przebąkują, że Władysław Maciejewski, były sekretarz mayora, też może spróbować szczęścia i "przelecieć się." Czy tak właściwie będzie, jak to politycy sobie układają — przyszłość pokaże.

Ci Co Odeszli

W niedzielę, 15 maja rozstał się z tym światem ś. p. Stanisław Wojciechowski, lat 58, urodzony w Polsce w r. 1891, zamieszkały pod nr. 3114 S. Herman ul. Zmarły był Związkowcem. Należał do Tow. Wolna Polska, Gr. 253. Pogrzeb jego odbył się w środę rano. Zwłoki spoczęły na cmentarzu św. Trójcy.

W niedzielę po południu, 15 maja, zamknął oczy na zawsze ś. p. Stanisław Maternowski, lat 76, urodzony w Milwaukee w roku 1873, zamieszkały pod nr. 3207 S. 25 ul. Pogrzeb jego odbył się w środę rano. Ceremonie pogrzebowe były odprawione w kościele św. Aleksandra, a zwłoki spoczęły na cmentarzu św. Wojciecha.

W piątek popołudniu, 13go maja rozstała się z tym światem ś. p. Wiktoria Cygan, licząca przy zgonie lat 68, zamieszkała p. nr. 2658 N. Fratney ul. Obrzędy pogrzebowe odprawione były w kościele św. Kazimierza, a zwłoki spoczęły na cmentarzu św. Krzyża. —

W czwartek, 11go maja, zamknęła oczy na zawsze ś. p. Józefa Rechlicz, lat 83, urodzona w Polsce w roku 1866, zamieszkała p. nr. 421 W. Harrison ave. Pogrzeb jej odbył się w poniedziałek rano.

Nabożeństwo żałobne odbyło się w Bazylice św. Józefata, a zwłoki złożono na wieczny spoczynek na cmentarzu św. Wojciecha.

We wtorek, dnia 10go maja rozstała się z tym światem ś. p. Marianna Ulatowska (z domu Huntowska), licząca przy zgonie lat 59. Urodziła się w Milwaukee w roku 1890, zamieszkiwała pnr. 1503 S. 60ta ul. Pogrzeb jej odbył się w sobotę rano.

Ceremonie pogrzebowe odprawione zostały w kościele św. Wojciecha, a zwłoki spoczęły na cmentarzu św. Wojciecha.

W sobotę rano złożono na wieczny spoczynek zwłoki ś.p. Marii M. Wiza, zmarłej w środę rano, licząc przy zgonie lat 66, urodzonej w Milwaukee w roku 1883, zamieszkałej pnr. 3347 Cudahy ul. Ceremonie pogrzebowe odprawione były w kościele św. Fryderyka w Cudahy, a zwłoki spoczęły na cmentarzu św. Wojciecha.

W sobotę rano złożono na wieczny spoczynek zwłoki ś. p. Józefiny Koszewskiej (z domu Krueger), zmarłej we wtorek wieczorem, liczącej przy zgonie lat 70, urodzonej w Polsce w roku 1879, zamieszkałej pnr. 528 W. Orchard ul. Nabożeństwo żałobne odprawione było w kościele św. Stanisława, a zwłoki pochowano na cmentarzu św. Wojciecha.

Furę Śmiechu i Dobrą Zabawę Gwarantuje Dymsza w Obrazie: "Parada Rezerwistów" Poniedziałek i Wtorek w Teatrze Granada

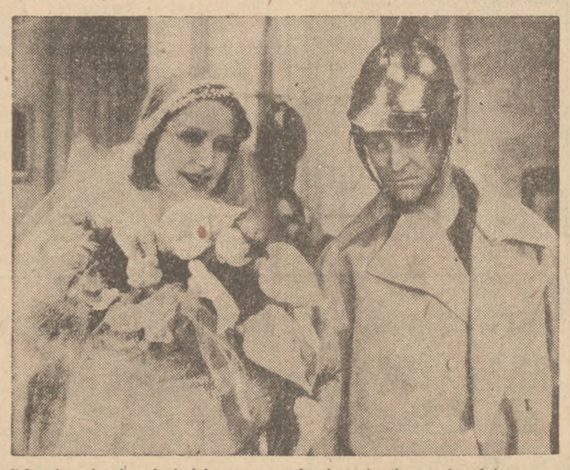

Gdy chcecie się uśmiać i zapomnieć o troskach, to przyjdźcie w poniedziałek do teatru Granada, na bardzo wesoły obraz polski "PARADA REZERWISTÓW."

Wasz ulubieniec DYMSZA, chorego uzdrowi, zdrowego ubawi, smutnego rozśmieszy, a zmartwionego pocieszy!! Dymsza twierdzi, że z miłością, to jak z katarem, jak się człowieka uczepi, to ani rusz pozbyć się jej nie można! Choć Dymszę wzięli do wojska, ostrzygli głowę i zabójcze wąsiki ogolili, on i tak myślał tylko o Basi!

W dniu ślubu Dymsza jeszcze w areszcie siedział, a i tak zdążył do ukochanej, pieszo skradzionym rowerem i wozem straży ogniowej!

DYMSZA, Walter i sielański, to wesoła trójka polskiego filmu "PARADA REZERWISTÓW."

W poniedziałek przyjdźcie do teatru Granada, 1125 West Miltchell Street. Teatr Granada jest chłodzony, przyprowadźcie przyjaciół, znajomych i sąsiadów, niech sobie odpoczną i ubawią się, patrząc na miłość z przeszkodami Adolfa Dymszy w obrazie "PARADA REZERWISTÓW". W nadprogramie jest ciekawy dodatek "Życie i zwyczaje Huculów". Zobaczycie piękno ziem utraconych, które Rosja zabrała sprzymierzonej Polsce!

O Wszystkim Potrosze!

Mężowie! Uszy Do Góry!

— Panie! Masz już czterdziestkę, czy jesteś już po czterdziestce?

Jak się pan czuje? Zresztą mniejsza o to, jak się pan czuje... nie dopuszczaj pan do siebie myśli, że jesteś już chłopem w średnim wieku.

— Bądź młodym!

— Czy pomyślałeś kiedy o tym, że większość męskich gwiazd w Hollywood liczy sobie przeszło po czterdzieści lat?

Bing Crosby ma lat 44, Humphrey Bogart (niedawno został ojcem), liczy sobie 48 lat; Gary Cooper i Clark Gable mają obaj po 47 lat. Jakkolwiek nie mogę całkowicie zgodzić się z powiedzonkiem, że "życie zaczyna się od czterdziestki," to jednak podzielam zdanie tych, którzy powiadają, że: "Wiek istnieje w naszym umyśle." Więc myśl o sobie jak możesz najmłodziej. Również usiłuj, tak samo jak wymienieni powyżej "gwiazdory"—wyglądać jak najmłodziej. Nie pozwól swojej żonie, aby jedyna w rodzinie wyglądała o 15 lat młodsza niż jest. Jeżeli na to pozwolisz, to ona zamiast nazywać ciebie "papunciem" zacznie zwać "dziadem."

Dzielny Obrońca

W Detroit, Mich. dwuletni piesek rasy "cocker spaniel," został dwukrotnie ukąszony przez węża, z którym stoczył batalię w obronie dwojga dzieci.

Wierny pies, wabiący się "Penny," i należący do 11-letniego Stanleya i 8-letniej Barbary Hunt, rzucił się na węża, kiedy ten właśnie gotował się do ugodzenia żądłem jednego z nich.

Dzieci opowiedziały policjantowi jak "Penny" obronił ich przed gadem i wskazały mu miejsce, gdzie się to zdarzyło. Policjant udał się tam i zastrzelił pokąsanego przez psa węża. Był to 30-calowej długości wąż "puff adder", niezwykle jadowity gatunek gadów spotykanych na amerykańskim kontynencie. 'Penny' dostał zastrzyki przeciw truciznie i jest nadzieja, że wyzdrowieje.

Oczy Horusa

Oczy Horusa, egipskiego bożka, były z niebieskiego szkła i wywierały fascynujące wrażenie na ludzi. Oczy te miały moc hypnotyzującą i obracały w proch ludzki majestat. Od tego czasu wiele już wody upłynęło. Dzisiaj każdy nieszczęśliwy człowiek, który stracił oko na wojnie czy gdzie indziej, może je zastąpić szklanym okiem. Szkło stało się materiałem dostępnym dla wszystkich ludzi.

Tak, jak wszystko w życiu rozwija się powoli, udoskonala, powszechnieje, tak samo wyroby szklarskie, przerabiane w najrozmaitszych formach i rodzajach stają się dziś przedmiotami powszechnego użytku. Mamy szklane szyby w oknach, pijemy herbatę ze szklanek, szklane wazony służą nam na kwiaty itd.

Czy jednak wszyscy zdają sobie sprawę z tego dziejowego rozwoju tej sztuki, która była już znana człowiekowi przedhistorycznemu? Napewno nie. A warto coś o tym wiedzieć. Dowiedźcie się więc jak to było. Tajemnica sztuki wytapiania szkła była w dawnych czasach znana tylko wtajemniczonym, a więc władcom panującym, kapłanom sekt i magom. Ale już w starożytnym Egipcie przestała być przywilejem świątyń i stała się własnością ludu. Z biegiem czasu szkło rozpowszechnili Fenicjanie po całym świecie.

Płacił Szkłem

Gdy padł Egipt, to szkłem płacono Rzymianom odszkodowania wojenne. Sam słynny Neron lubiał wyroby szklane i w cyrku na walczących gladiatorów patrzał przez soczewkę.

Tak, jak w niektórych krajach oddawano cześć słońcu, tak w Szkocji oddawano cześć szklanej kuli, ostrzegającej przed zbliżającym się niebezpieczeństwem.

Wspaniałe witraże średniowieczne pełne wzorów i kolorów stały się prawzorem prasy drukarskiej i lampy magicznej. Newton, znakomity uczony angielski, obserwując widmo rzucane przez żyrandol, rozwinął badanie spektograficzne. Surrey, technik hutniczy, pierwszy uzyskał lśniące kryształy przez zastosowanie ołowiu, jako składnika szkła. Tak to stopniowo dochodził umysł ludzki do coraz lepszych rezultatów, przekazując z pokolenia na pokolenie swoje uzyskane zdobycze.

Z czego się bowiem składa szkło? Z trzech składników: piasku, gliny i popiołu. W specjalnych hutach przetapia się te składniki i z tej masy odlewa lub wydmuchuje się różne powszechnego użytku przedmioty. Ale szkło w różnych odcieniach kolorów, szkło soczewkowe, kryształowe itd., potrzebuje jeszcze innych składników, które stanowią dopiero triumf współczesnej nauki.

Smutny Koniec

Młode małżeństwo, a jakiż smutny koniec!

Russell Martin miał zaledwie 21 lat. Jego żona Gladys tylko sześnaście. Pokłócili się i rozeszli. Ona udała się do domu przyjaciół. Zurfley w Mineral City, Ohio. Pewnego dnia przybył on do tego domu. Gladys otworzyła mu drzwi. Postawił przed nią pudło obwinięte w koc i zawołał: "Mam tu coś dla ciebie, Gladys. Zginiemy oboje!"

W pudełku była bomba dynamitowa domowej roboty. Nastąpił wybuch i oboje młodzi ludzie zginęli.

"Jedna Noga w Niebie".

Studentka wyższej szkoły w Kalamazoo wypożyczyła sobie z biblioteki szkolnej książkę zatytułowaną "One Foot in Heaven."

Jakież było jej zdziwienie, kiedy podczas czytania znalazła między kartkami 100-dolarowy banknot.

Mary Ann Vlaz, będąc uczciwą dziewczyną, pieniądze odniosła pryncypałowi szkoły, który obecnie oczekuje na zgłoszenie się prawowitego właściciela banknotu. Kilka dni jednakże już upłynęło a po pieniądze nikt sie nie zgłosił.

Być może, że Mary Ann dostanie ten 100-dolarowy banknot i wtedy napewno poczuje się tak, jak brzmi tytuł książki... "jedną stopą w niebie."

Kot Osiwiał

Znane są różne historyjki o nagłym posiwieniu ludzi, ale nikt jeszcze nie słyszał o czarnym kocie, który posiwiałby z przerażenia. Taka historię opowiada James W. Wright z Greencastle, Ind., o kocie i kanarku.

Kruczo - czarny kot perski Wrighta polował na kanarka w klatce. W pewnej chwili klatka oberwała się na kota i z hałasem potoczyła się po podłodze, co tak przeraziło kota, że czmychnął z pokoju i pokazał się dopiero na drugi dzień, ale z futerkiem dokoła szyi zamienionym na bialutenki kołnierzyk, powiada Wright. — Wkrótce potem kołnierzyk zaczął się rozszerzać i w niedługim czasie cały kot stał się biały jak śnieg. Tylko ogon pozostał czarny.

Ruch Towarzyski —

Gdy Naród Się Mnoży, Rozwija, Weseli . . .

Państwo Franciszkostwo Nogawscy, zamiszkali przy S. 10-ej ulicy, oznajmili, że ich córka, Leona, poślubi w krótkim czasie pana Tomasza J. Stanek, syna pani Carrie Stanek, zamieszkałej przy No. 25-ej ulicy. Przyszła pani młoda jest absolwentką szkoły pielęgniarstwa w szpitalu Marii Panny. Jej narzeczony jest sudentem medycyny uniwersytetu Wisconsin.

Panna Beverly Rose Strużyńska, córka pp. W. Strużyńskich, zamieszkałych przy N. Fratney ul., zaręczyła się z p. Donaldem Robertem Trader. Rodzice jego, pp. Antoniostwo Trader mieszkają przy N. 15-ej ulicy.

Pan S. E. Domach oznajmił, że jego córka Audrey zaręczyła się z p. Pawłem Binzakiem, zamieszkałym przy N. Murray ave. Jest on synem pp. Leonostwa Binzaków, zamieszkałych przy E. Townsend ul. Panna Domach uczęszcza do kolegium Mount Mary. Jej nazeczony jest studentem uniwersytetu Marquette.

Panna Shirley Rutzinska zostanie w dniu 18 czerwca żoną Reginalda Bogue, syna pp. E. Bogue, zamieszkałych w Musktgon, Mich. Rodzice p-ny Rutzinskiej mieszkają w Waukesha. Ślub odbędzie się w kościele św. Ducha.

Panna Norma Fetek, córka pp. J. Fetek z Racine, zostanie w dniu 18 czerwca żoną p. Geralda E. Suchy. Rodzice przyszłego pana młodego są byłymi milwauczaninami, lecz obecnie zamieszkują w Phillips, Wis. Przyszła pani młoda jest studentką chemii na uniwersytecie Wisconsin. Jej narzeczony jest również studentem tego samego wydziału. —

Panna Weronika Stodoła, córka pp. Józefostwa Stodoła, zamieszkałych w Rice Lake, Wis., zaręczyła się z p. Jerome F. Seaeman, synem pp. F. Saeman, zamieszkałych w Cross Plains, Wis. Jest ona wykładowczynią domowej ekonomii na uniwersytecie Wisconsin. Jej narzeczony jest absolwentem uniwersytetu stanowego, gdzie otrzymał dyplomy bakałarza i doktora filozofii. Data ślubu młodej pary jeszcze nie została ustalona.

Panna Adelina Krawczyk, córka pani Doroty Krawczyk, zamieszkałej przy ulicy W. Lapham, została żoną Edwina C. Danielson w kaplicy Chanute Field w Rantoul, Ill. Rodzice pana młodego mieszkają w Spicer, Minn.

Państwo J. M. Kuszewscy, zamieszkali przy S. Pine ave., podali do wiadomości, że ich córka, panna Mary Ann, zaręczyła się z Piotrem Clementi z Ironwood, Mich. Ślub odbędzie się dopiero w jesieni.

W dniu 9go lipca ma się odbyć ślub panny Eweliny Kamińskiej, córki pp. Stanisławostwa Kamińskich, zamieszkałych przy W. Euclid ave., z panem Rafałem Muszyńskim, S. 12ta ulica.

Z tej okazji liczne grono przyjaciółek i znajomych panny Eweliny, urządziło jej w ubiegłym tygodniu miłą przedślubną niespodziankę w sali przy 12ej ulicy i W. Lincoln ave., w której wzięło udział około dwieście pań.

Ślub młodej pary odbędzie się w kościele Św. Aleksandra, a weselisko nastąpi w sali Stowarzyszenia Polaków w Ameryce. Podczas zabawy podawano smaczne przekąski, ciasta i kawusię, a skocznej muzyki dostarczyli panowie Edward i Eugeniusz Kamińscy, bracia przyszłej pani młodej. W miłej atmosferze goście bawili się do późnej godziny w wieczór.

Panna Ewelina ukończyła wyższą szkołę im. Pułaskiego, a jej narzeczony jest studentem na uniwersytecie Wisconson.

Państwo Janostwo Michałek, zamieszkali przy S. 12ej ulicy, podali do wiadomości, że w dniu 18go czerwca odbędzie się ślub ich córki, panny Grace Ann z p. Jerzym Zuba. Młoda para zostanie połączona węzłem małżeńskim w Bazylice Św. Józafata. — Przyszły pan młody jest synem pani M. Zuba, zamieszkałej przy N. Weil ul. Jest on absolwentem uniwersytetu Marquette.

Państwo Józefostwo Wachowiak, zamieszkali przy S. 13ej ulicy, oznajmili, iż ich córka, panna Lillian Maryann, zaręczyła się z panem W. W. Kemke, synem pp. W. Kemke, zamieszkałych przy S. 20ej ul.

We wtorek, 10go maja, w kościele Św. Kazimierza odbył się ślub p. Katarzyny Klemczyk z p. K. Sikorskim. Młodej parze drużbowali państwo Szuc, przyjaciele nowożeńców.

Gody weselne odbyły się w domu nowożeńców przy ulicy N. Bremen pnr. 3065.

Pani Klemczyk-Sikorska— znana jest na północnej stronie miasta z pracy organizacyjnej dla ZNP, gdyż jest sekretarką protokółową Tow. Królowej Jadwigi, gr. 2145.

W dniach najbliższych zamierzają stanąć na ślubnym kobiercu następujące pary:

Pan F. Safka z panną Teresą Sucharską, p. Sylwester Skorcz z panną Sylwią Słupanowską, Erwin Gnabasik z panną Beverly Cowie, Eugeniusz Plewa z panną Rutą Brokiewicz, Edwin Sowiński z panną Lorraine Nowak, Albert Wolfrum z panną Dolores Kubisiak, Ryszard Łabiński z panną Dolores Czerwińską, Stefan Fabus z panną Anną Kowalską, Stanisław Maciołek z panną Kornelią Wozniakiewicz, Daniel Chrostowski z panną Rutą Nowak, Delfin Olszewski z panną Grace Panfill, Józef Swodziński z panną Sylwią Drozewską, Alfred Pisarek z panną Elizabeth Gember, Roman Stachowiak z panną Dois Bengsch, Ryszard Plaszkiewicz z panną Ireną Martens, Alojzy Białecki z panną Heleną Weltrowską, Donald Moster z panną Eleonorą Sieracką, Douglas Pinter z panną Małgorzatą Karpińską, Franciszek Sztukowski z panną Michaliną Heistowską, Gerald Emmrich z panną Florencją Gazdecką, Donald Forsythe z panną Mercedes Lipską, Herman Jankę z panną Mary Ann Karpińską, Erwin Zientek z panną Ewelina Tomaszewską, Florian Nowak z panną Lorraine Kazmierczak, Rafał Jurasiński z panną Arlene Clemick i Roman Kujawski z panną Anną Wąsik.

Uderzył Motorowego — Wylądował w Więzieniu

Za uderzenie kierowcy tramwaju, John R. Hollis, lat 29, 931 N. 10-ta ul., został posłany przez sędziego Neelen'a na 30 dni do więzienia powiatowego, gdyż nie miał pieniędzy do zapłacenia $35 grzywny...

Motorowy Fay R. Smith, lat 51, 2200 S. 84-ta ul., zeznał, że Hollis wszedł do tramwaju na narożniku ulic E. Wisconsin i N. Milwaukee i zaczął się awanturować, gdy tramwaj skręcił na północ na ulicę N. Jackson. Krzycząc, że chce jechać prosto, Hollis trzykrotnie uderzył Smitha, i byłby dłużej się awanturował gdyby nie pasażerowie, którzy stanęli w obronie motorowego. Ponieważ rekordy policyjne wykazały, że Hollis już nieraz miał takie przeprawki, sędzia skazał go na $35 grzywny.

Kumoszki na Ploteczkach . . .

— Youhooo! Kumoszko! Youhooo!

— A jużci youhooo! Jak się macie? A co tam nowego?

— A wicie, że to akurat ja chciałam was zapytać, czyście czego nie słyszeli?

— No sery, kumoszki, nic takiego słyszałam, bo byłam bizy; spring klining robiłam i nigdzie nie wychodziłam. To i bez to nic nie słyszałam.

— O, toście haus klinowaliście . . . A wicie, że ja jakoś nie mogę się do tego zabrać. Wiosna się wnet skończy, gorączki przyjdą, a haus nie wyklinowany.

— Jes, jak przyjdą gorączki, to wtedy nijako do klinowania się zabierać, bo to i gorąco i robić się nie chce.

— A jużci, inoby się pod drzewem siedziało i ajskrym jadło!...

— Siur, że jes... Wicie, że jak se tak pomyślę, to jednak my tu w tej naszej Ameryce mamy fajn!... Bo czy to zjeść, czy wypić, czy gdzie iść, czy jechać; gadać możesz co chcesz i modlić się jak chcesz, nikt ci nie gada, że tego nie wolno, a tamtego nie wolno, ot swoboda i tyla.

— You bet, że swoboda .... Nie tak jak tam u tych zatraconych dziechciarzy, co to nic nie wolno. Wszystko tak ma być, jak oni chcom i nieinaczej, bo jak ino ci, to zara do dziela.

— A siur, że wszystko musi tak być, jak oni chcom i człowiek nic nie może mieć, bo to wszystko jest ta ich, niby tego ich tam zatraconego gowernmentu. Człowiek co z dziada pradziada na swoim zagonie siedział, to się teraz dowiaduje, że ta ziemia nie jest jego, tylko do rządu należy.

— I za byle co to zaraz do dziela, albo kajs wywieżą, że i ślad po nim ginie. Oj cierpi tam bidny naród, cierpi.

— A jużci, że cierpi. Wicie nie dalej jak wczoraj dostałam list od siostrzenicy z Europy, to mi pisze, że spotkało ją nieszczęście, bo Janek poszedł na rok do więzienia.

— A kto to niby jest ten Janek?

— Ano, jej chłop. Ino rok temu, jak się pobrali i majom już malutkie bejbi.

— Malutkie bejbi? I ojca zasadzili na rok do dziela? I za co?

— Ano siostrzenica nie pisze, może żeby winkszej bidy na siebie nie ściągać, ale pewnikiem musiał coś powiedzieć na ten zatracony ich gowerment i za to go wsadzili.

— A żeby ich połamało! I pomyśleć tylko, że tu som takie ludzie co powiadają, że tam jest all right, i chwalą tamtejszy gowerment, a na naszym psy wieszajom.

— Ano som takie psiewiary, som, jednego to nawet znam, bo jest ta z Milwaukee.

— Z Milwaukee? Nie gadajcie, że i u nas som takie sobaki, co na Amerykę i amerykański gowerment wygadujom!...

— A siur, że som!... A ten, o którym mówię, to się nazywa Krzykacki, czy jak tam i jest ta z Milwaukee. Siedzi tam teraz z tymi dziechciarzami i na nasz kraj wygaduje.

— No wicie, że takiego odszczepieńca to nie powinni do Ameryki wpuścić! Jak mu tutaj źle i jak na nasz kraj wygaduje i psy na nim wisza, to niech ostanie tam, gdzie mu jest ta dobrze.

— Ano niby tak powinno być, ale czy tak z nim zrobiom, to nie wiem. Bo to wicie nasz guwerment to jest ta cierpliwy i tak zara za pyski tych odszczepieńców nie bierze.

— A powinien brać! Jak ktoś łże i wygaduje licho wie co, to powinno się go wziąć za poszycie i do dziela, albo tam do tych dziechciarzy.

— Do dziela, do dziela ich wsadzać, bo to jest dla nich najlepsze!

— A bojom się tego, jak zły święconej wody! Jak tak, to krzyczom i wygadujom, aż im się piana z pyska wali, ale jak ich policyja bierze za kołnierz, to wtedy gewałt! Wtedy to się kryjom, a jak który może to ucieka.

— O, jak ten, co go to z szyfu ściągnęli?

— A jużci!... To był ta największy ich naganiacz... Ludzi buntował i gadał, że nasz guwerment, to trzeba zniszczyć i zrujnować, bo jest ta kiepski, a zaprowadzić taki, jak te mochy majom, co to temu wąsistemu tatarowi się kłaniają.

— To on ta pewnikiem do tego wąchala uciekał, jak go z szyfu ściągnęli.

— Ano pewnie, ale mu się nie udało! Przyszło na szyf czterech detektywów, wzięło pana bratka za kołnierz i koman z nami!

— Ale on ta dobrowolnie nie poszed, bo widziałam na pikcierze, jak go wynosili.

— A siur, że dobrowolnie nie poszed... opirał się. Ale go detektywy wzięli za ręce i za nogi i jak barana wynieśli! Wirzgoł, czerwoniak i kwiczał, jak prosiak w szlachtarni, ale nic mu ta nie pomogło.

— I teraz pewnikiem pójdzie do dziela.

— Ano chyba, że tak! Tożby to sprwiedliwości boskiej nie było, jakby na takich przewrotników żadnej kary nie było! Oni to tam tysiącami ludzi w dzielach trzymają i na Sybir pędzom, a tu chcieliby swobodnie łazić i swojom szatańskom robotę robić. Jakby takim łotrom miało to bezkarnie uchodzić, to naprawdę byłby już kuniec świata i that's all!

Wydział Kobiet ZNP. Organizuje Kręglarzy

Związkowcy i Związkowczynie, oraz kręglarze i kręglarki nie-Związkowcy, którzy chcieliby się zapisać do kręglowania na przyszły sezon, proszeni są o skierowanie swych zgłoszeń do Wydziału Kobiet Okręgu 14-go Zw. Narodowego Polskiego.

Zainteresowani mogą zasięgnąć bliższych informacyj co do warunków, telefonując do prezeski Wydziału p. W. Podkomorskiej, na EVergreen 4-1835, lub do sekretarki Wydziału, p. P. Piepiora, FRanklin 2-7392. Zgłaszać się mogą tak młodzi, jak i starsi.

Baczność Polonia Milwaucka!

Tylko 2 Dni!
Poniedz. i Wtorek 23 i 24 Maja
od 12:30 w południe do północy!
Gorące serce, ale słabą głowę ma król komików
Adolf Dymsza
bo siedzi w areszcie, gdy narzeczona idzie do ślubu!
W zabawnym obrazie polskim:
PARADA REZERWISTÓW
w pozostałych rolach:
Sielański, Mankiewiczówna, Walter i damska orkiestra!
W Nadprogramie
Kraj i Zwyczaje Hucułów!
to ziemie utracone, które Rosja zabrała sprzymierzonej Polsce!
Wydarzenia Ze Świata!
Piękne obrazy kolorowe
w Teatrze
GRANADA
1125 W. Mitchell Street
Ostatnie przedstawienie o godzinie 9:30 wieczorem.

INVEST IN U.S. SAVINGS BONDS

PROSZĘ PISAĆ
o Książeczkę Która omawia prawdę o raku— a dostarczymy ją darmo
Nazwisko
Adres
Miasto Zona Stan
ILLINOIS DIVISION
AMERICAN CANCER SOCIETY, INC.
139 North Clark St., Chicago 2, Illinois

Z Życia Towarzyskiego Polonii

Prezes Chóru Filomenów Zaprasza Na Jutrzejszy Koncert i Bal

Chór Filomenów No. 109, Zw. Śpiew. Pol. był i jest sztandarową placówką naszej kultury polskiej, a zwłaszcza Pieśni Polskiej, i zawsze tą pieśnią służy naszemu społeczeństwu w dzielnicy Town of Lake na wszelakich okazjach.

W tę niedzielę, 22go maja, o godzinie 7ej wieczorem, Chór Filomenów urządza koncert w sali im. Jul. Słowackiego, pnr. 1700 W. 48ma ulica.

Prezes Chóru Filomenów, p. Władysław Panka, były długoletni prezes Związku Śpiewaków Polskich, wraz z komitetem zaprasza całą Polonię na tę ucztę duchową.

W koncercie Chóru Filomenów weźmie udział ukochany Chór Dziatwy "Świt" w strojach narodowych pod dyrekcją panny H. Wojnarowskiej. Także na całą Amerykę znana śpiewaczka pani Karolina Urbanek-Golec wystąpi ze swym miłym głosem.

Chór Filomenów będzie śpiewał, między innymi, najnowsze utwory skomponowane podczas ostatniej Wojny Światowej, jak: "Czerwone Maki pod Monte Cassino," itd., a które będą śpiewane pod dyrekcją zacnego Dr. E. G. Urbanowicza.

Po wyczerpaniu programu koncertowego, nastąpi zabawa taneczna przy dźwiękach orkiestry "Stan Lee," który jest członkiem Chóru Filomenów.

Połączmy Piękne z Pożytecznym

Staraniem Oddziału Pań przy polskim szpitalu SS. Nazaretanek urządzona zostanie zabawa majowa, która budzi powszechne zainteresowanie. Zabawa ta odbędzie się już w najbliższą środę, dnia 25go maja, w Lewis Towers, pnr. 820 N. Michigan ave. Zabawa rozpocznie się o godzinie 8-ej wieczorem.

Oddział Pań przy polskim szpitalu rok rocznie urządza podobne zabawy, na których stara się zgromadzić doborową liczbę gości. Oddział ten znając moralną i duchową wartość tej instytucji stara się wszelkimi środkami przyjść z pomocą szpitalowi Sióstr Nazaretanek, który zasługuje na poparcie wszystkich rodaków.

Akademia Ku Czci Poległych Żołnierzy Pol. Pod Monte-Cassino

W związku z przypadającą w dniu 18-go maja br., 5-tą rocznicą bitwy i zdobycia Monte-Cassino przez 2-gi Polski Korpus, w dniu 25-go maja br., o godz. 7:30 wieczorem, w sali Sokolni, 1062 N. Ashland ave., z inicjatywy Ligi Polskich Kobiet, odbędzie się żałobna akademia ku czci poległych żołnierzy polskich.

Na program uroczystości złożą się przemówienia — konsula Rzeczypospolitej Polskiej Dr. Juliusza Szygowskiego, prezesa Wydziału Stanowego Kongresu Polonii Amerykańskiej mecenasa E. Plusdraka, uczestników walk pod Monte-Cassino, występ Chóru Młodzieży Związku Narodowego Polskiego pod dyrekcją p. J. Kulikowskiego, deklamacje p. S. Pukanty, oraz apel za poległych wykona p. F. Jendryjaszek.

Komitet zaprasza całą Polonię na tę uroczystość, ażeby przypomnieć światu, iż polscy żołnierze przelewali krew za "Wolność Narodów" i przez to te narody zaciągnęły dług wdzięczności wobec Narodu Polskiego, który ginął za wolność wszystkich, a został haniebnie pokrzywdzony niewolą.

Za Komitet Akademii — E. Paradzińska, przewodnicząca; J. Sielachowska, J. Dziurkiewicz, J. Ciba, M. Brzenk, M. Pukanty, S. Gruszecka.

Prezeska Chóru Pań i Panien Echo— Zaprasza Na Koncert i Bal

Znany Polonii w Chicago, Detroit i w innych miastach ze swych popisów śpiewaczych, Chór Pań i Panien Echo, uczci 100-lecie Fryderyka Chopina koncertem o bogatym programie w tę niedzielę, 22-go maja, o godz. 7:30 wieczorem w audytorium Logan Square Masonic Temple, 2451 N. Kedzie avenue.

Koncert zapowiada się świetnie tak pod względem artystycznym i budzi w kołach śpiewaczych, oraz licznych przyjaciół i sympatyków tego zespołu śpiewaczego wielkie zainteresowanie.

Atrakcją programu będzie występ gościnny Chóru Chopina, Nr. 122 Zw. Śp. Pol. z Gary, Ind. oraz Chóru Nowe Życie, No. 145 Zw. Śp. Pol. z Chicago. Chóry te wraz z Chórem Echo odśpiewają utwory ku czci F. Chopina z okazji 100-letniej rocznicy zgonu mistrza tonów.

Dyrygentem tychże chórów jest dobrze znany na Polonii p. Jerzy Kalmus. Po koncercie nastąpi zabawa przy dźwiękach orkiestry A. Kawałkowskiego.

Prezeska Pelagia Czajka wraz z całym komitetem zapraszają sympatyzującą ze śpiewactwem Polonię na tę imprezę artystyczną.

Komitet koncertu stanowią: M. Miastkowska, przew.; J. Banach, wiceprzew.; Albina Kozioł, sekr.; H. Wościńska, kasjerka; M. Chromicz, J. Tobiasiewicz, W. Waśkowska, A. Tylka, F. Small, W. Zdebska, Z. Winkowska, H. Pacult, J. Kulewicz.

Sekcja Dramatyczna L. Morskiej Urządza Piknik 30-go Maja

Sekcja Dramatyczna "Gwiazdy Morskie" przy Okręgu 7-mym Ligi Morskiej urządza piknik w poniedziałek, 30 maja, w ogrodzie Natoma Gardens, 6512 Milwaukee ave. Komitet, którego przewodniczącym jest Bolesław Tyma, zapowiada wiele niespodzianek dla ubawienia wszystkich Oddziałów Okręgu 7-go Ligi Morskiej. Doborowa orkiestra, przekąski i napoje.

Z Towarzystwa Młoda Polska Gr. 865 Z. N. P.

Zawiadamiamia się członków Gr. 865 ZNP., że puszki na połów, w dniu 22-go maja, z okazji Manifestacji Majowej, nasze Panie mogą otrzymać je u prezesa ob. H. Nowaka, 1182 Milwaukee ave., oraz u członka rady gospodarczej: ob. F. Baranowskiego, 1219 Milwaukee ave.

Uprasza się wszystkie panie o wzięcie udziału w tej zbiórce, bo pieniądze przeznaczone są na fundusz wysiedleńców. — H. Nowak, prezes; J. Słodkowski, sekr.

Rose Spray RADIATOR COVERETTES

CZY ZWRÓCILIŚCIE UWAGĘ NA SWOJE RADIATORY?

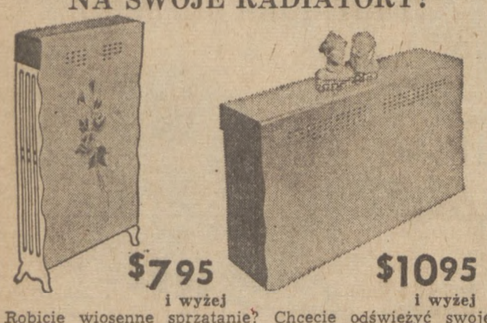

$795 i wyżej

$1095 i wyżej

Robicie wiosenne sprzątanie? Chcecie odświeżyć swoje mieszkanie czy biuro? To weźcie pod uwagę nasze pokrycia radiatorów, po umiarkowanej cenie. Podczas sezonu ogrzewania utrzymują ściany w czyściejszym wyglądzie, a wyglądają dobrze cały rok dookoła. Pomalowanie radiatorów trwa tylko krótki czas, bo gdy rozpocznie się ogrzewanie, farba zaczyna się łuszczyć. Pokrycia radiatorów to dobra inwestycja.

Telefonujcie lub napiszcie po obliczenia rozmiarów, jakie potrzebujecie.
We wszystkich kolorach.

U. S. ART MFG. CO.
2233 W. Grand Ave., Chicago, Ill.
HAymarket 1-4135

Zabawy Towarzyskie Okręgu 12-go ZNP

W każdy czwartek w sali Woźniak's Casino, odbywają się zabawy towarzyskie Okręgu 12-go ZNP.

Niniejszym apelujemy do Grup i Gmin, przynależnych do Okręgu 12-go ZNP., o poparcie i zainteresowanie się tymi zabawami.

Czym większe poparcie z waszej strony, tym większa korzyść, bo dochód z tych zabaw jest przeznaczony na Obóz w Yorkville w postaci sto dolarowych akcji na każdą Gminę. Wierzymy, że poparcie wasze opłaci się podwójnie, korzystać bowiem będzie Gmina, bo otrzyma udział a do tego Stow. Obozu będzie w stanie wykończyć ulepszenia, jakie ma w projekcie by Obóz ten stał się jednym z najpiękniejszych i najlepiej urządzonych Obozów Młodzieżowych.

Niechże apel ten nie będzie pustym echem, lecz odpowiedzcie na niego licznym udziałem w zabawie towarzyskiej Okręgu 12-go w każdy czwartek punktualnie o godzinie 8-ej wieczorem.

Pp. prezesi zaapelujcie do szlachetnych serc członków waszych na posiedzeniach, i przybądźcie z nimi gremialnie a przy wspólnej kooperacji sukces będzie osiągnięty. — Józef Wójcik, prezes; Maria L. Gierut, sekr.

"Wieczór Do Zapamiętania"

Oddział Warmia L. M. w Am., który od lat 12-tu szerzy ideologię morza polskiego, znowu chce przyczynić się dla dobrej sprawy i powiększyć fundusze pomocy dla wysiedleńców polskich. Na ten godny poparcia cel Oddział urządza wielki bal majowy — "Wieczór do Zapamiętania." Impreza ta odbędzie się w sobotę, dnia 21-go maja, b.r., w sali balowej Z.P.R.K., 1014 N. Noble ulica.

Atrakcją wieczoru będzie zespół taneczny pod dyr. Marianny Cole-Kowalskiej, występujący obecnie w śródmieściu.

Do tańca przygrywać będzie znana orkiestra A. Kawałkowskiego od godz. 8:30 wieczorem.

Prezes Okręgu 15-go ZNP. p. Tadeusz Wachel i młodzież z Indiana obiecują wziąć liczny udział.

Komitet balu przyrzeka wszystkim obecnym spędzenie miło wieczoru.

Za komitet: — E. Pietrzak, przewodn.; D. Babecka-Łowczyńska, sekr. kom.

Karnawał Okr. 1-go Korp. Pom. S.W.A.P.

Okręg 1-y Korp. Pom. S.W.A.P., znany ze swej pracy dla Weterana Inwalidy Armii Polskiej, postanowił urządzić Karnawał, ażeby nadal można pomagać, tym, którzy znikąd tej pomocy nie dostaną. Zarząd Okr. 1-go Korp, Pom. apeluje do poszczególnych Korpusów Pomocniczych jakoteż do Placówek, oraz Towarzystw i całej Polonii o odwiedzanie karnawału, gdzie znajdują się piękne kioski i wiele innych niespodzianek.

Karnawał rozpoczął się już w piątek, dnia 13-go maja i potrwa do wtorku, dnia 24-go maja. Każdy może poświęcić jeden wieczór do zwiedzenia karnawału, a tym pomoże bardzo ważnej sprawie. Dochód przeznaczony na cele Weterana Inwalidy i jest godzien poparcia. Karnawał odbywa się w dzielnicy (Avondale) przy ulicach Miwaukee i Belmont ave. co wieczór od godz. 7-ej, a w niedzielę od godz. 3-ej po południu.

R. Niwa Solista w Koncercie Uniw. De Paul

W czwartek, 12go maja, uniwersytet De Paul z powodu złotego jubileuszu swego założenia urządził w Orchestra Hall koncert z udziałem najwybitniejszych sił muzycznych tej uczelni. Przy akompaniamencie symfonicznej orkiestry uniwersytetu De Paul pod batutą Leona Steina wystąpili: — skrzypek Raymond Niwa, tenor Ralph Niehaus, sopran Maud Nosler i chór uniwersytecki, prowadzony przez Arthura Beckera.

Niwa zagrał po wirtuszosku bardzo trudny koncert D-maj. Paganiniego, otrzymując burzę oklasków. Trzeba pamiętać, że R. Niwa jest naszym rodakiem i był pierwszym, który otrzymał 9 lat temu od Polskiego Klubu Artystycznego w Chicago stypendium imienia Michała Wilkomirskiego. Teraz Niwa należy do personelu profesorskiego swej Alma Mater.

Z pośród uczni tak jego jak i prof. Gompersa wybija się 13-letnia nasza rodaczka Suzanna Malkiewicz, która grała jako solistka Chicagoskiej Symfonicznej Orkiestry koncert Mozarta, a jako solistka Chicago Civic Orchestra koncert G-min. Bruch'a. — A. M.

Festywal Wiosenny w Wyższej Szkole Wells

FRANCISZKA GUZIOR

Wystąpi w tańcu ludowym podczas programu festywalu wiosennego

W dniach 25 i 26go maja w wyższej szkole Wells przy Augusta i Ashland ul., odbywać się będzie festywal wiosenny. Odbędzie się szereg wielce interesujących programów w których wystąpi młodzież szkolna.

Chór młodszych dziewcząt pod dyrekcją p. Robert Spies zaśpiewa piosenki "Allahs Holiday" i Nightingale." Wystąpi także chór starszych dziewcząt szkolnych pod dyrekcją p. Norma Schildknecht, mieszany chór pod dyrekcją p. Alicji Figg, orkiestra pod dyrekcją p. James Thatcher i balet pod dyrekcją p. Eweliny Zwiefka.

Następujący chłopcy i dziewczęta wystąpią w programie — Jadzia Okonek, Genowefa Mleczko, Ruby Herndon, A. Muennich, S. Czerwiński, Karola Vila, E. Meyers, M. Dranka, P. Baka, E. Groh, Doloresa Stalińska, C. Theriault, Amelia Gaza, R. Lewis, P. Booker, A Brown, A. Deerberger, T. Eiland, R. Gronek, Franciszka Guzior, J. Kuhnke, H. Kumiega, B. Ladd, G. Musulewicz, C. Pecora, J. Petlak, A. Radoc, J. Saholini, F. Sinak, I. Sinak, R. Tarko, L. Varallo, D. Dziedzic, C. DePriest, R. Affarano, J. Coloprisco, A. Monelli, C. Goways, P. Baka, R. Barrele, O. Benton, B. Galdare, C. Caldare, G. Covdilla, A. Cinquipalmi, D. Fenyo, P. Greene, L. Howell, R. Kalinowska, L. Kargol, G. KiKepczyk, P. Nagaaba, B. Nowak, J. Pruchnik, V. Rose, R. Saudacki, C. Światowiec, A. Świerczek, M. Avina, S. DeFranco, L. Gordon, R. Smith, C. Carbonara, R. Johnson, P. Mendala, R. Seimeca, J. Mele, P. Persoski, G. Okeefe, M. Jackson, J. Skorski, T. Alexeff, L. Guerino.

Połączone chóry, balet i orkiestra na finał przedstawienia dadzą piękny skecz do muzyki Straussa "Emperor Waltz." W skeczu weźmie udział około 400 studentów. Program odbędzie się w audytorium szkolnym.

Nowi Członkowie Stow. Pracowników Federalnych

Stowarzyszenie Polsko Amerykańskich Pracowników Federalnych odbyło swoje wiosenne otwarte posiedzenie w niedzielę, 15 maja. Prezes Władysław Babiarz zdał raport ze swych czynności. Następnie wiceprezes Bruno Musiał podał do wiadomości, że roczny piknik odbędzie się w niedzielę, dnia 24-go lipca w ogrodzie El Dorado na 7325 W. Pershing Road. Następnie, odebrał przysięgę od 22 nowych członków.

Dużo Polaków skorzystało z egzaminów na posady federalne, a którzy teraz wstępują gromadnie do naszej organizacji. Posiedzenie odroczono po odśpiewaniu The Star Spangled Banner. Po posiedzeniu podano smaczne przekąski i napoje. Goście i członkowie się zabawili przy skócznej muzyce pana Alberta Chmury.

Nowi członkowie: Albert J. Przyborski, Casimer J. Strzempek, Henry J. Lewandowski, Casimer H. Pietraszewski, Leon S. Kukulski, Edmund B. Kedrowski, Matthew S. Zygadło, Paul J. Szpek, Henry T. Tomera, John B. Kubik, Andrew J. Straz, Stanley F. Tyński, Albin J. Slota, Frank J. Adamowski, Edward G. Kamys, Geo. W. Frankowski, Richard A. Banicki, Fred P. Skwerski, Henry Marcuk, Joseph V. Szymański, Ted Rysiewicz i Alex W. Skarzyński. — Wład. Babiarz, prezes; Edward Banaś, sekr.

Juliusz W. Kania, przew, kom. reklamy.

Wieczorek Instalacyjny Okręgu 20-go R.P.A.

Wieczorek instalacyjny Okręgu 20go Rady Polonii Amerykańskiej odbędzie się w poniedziałek, 30go maja, w sali Macierzy Polskiej, 1645 Milwaukee ave.

Komitet z panią Heleną Warchał na czele przygotowuje nie tylko interesujący program, ale zapowiada smaczne przekąski i ciastka.

Program instalacyjny, który poprzedzony będzie krótkim miesięcznym zebraniem, rozpocznie się o godz. 7:30 wieczorem.

W czasie programu wygłoszone zostaną interesujące przemówienia na temat naszych dążeń i posunięć w kierunku ulżenia cierpień naszym braciom w ojczyźnie. Ponadto będą premiowane nagrody z których dochód przeznaczony będzie na fundusz ratunkowy.

Film "Ponad Siły" Wyświetlany Na Helenowie

W poniedziałek, 23-go maja, o godz. 7:30 wieczorem w sali parafialnej św. Heleny będzie wyświetlony dokumentacyjny film polski p. t. "Ponad Siły" — "Beyond Endurance". W nadprogramie: "Z dziennika polskiego myśliwca"—"Battle of Britain" i kolorowy film polskiej, wojskowej grupy teatralnej ze śpiewami i tańcami.

Słowo wstępne wygłosi ks. Edwin Malak, kapelan 2-go Korpusu gen. Andersa, znakomity mówca, pilot i bohater z pod Monte Cassino, obecnie naczelny kapelan weteranów polskich w Kanadzie, przybyłych z Anglii i Italii.

Film przedstawia spokojne życie w przedwojennej Polsce, jej wspaniałe osiągnięcia w ciągu 20 lat niepodległości, jej malownicze i stare zabytki. W szybkim, gwałtownym tempie przesuwają się przed oczami widza tragiczne sceny wojny.

Film, który musi zobaczyć każdy, kto pragnie poznać martyrologię Narodu Polskiego i wspaniałe czyny jego wojska!

Karnawał Placówki "Macierzystej"

Aby zasilić Fundusz Zapomogowy Placówki "Macierzystej," Komitet Imprez i Zabaw tejże, poczynił starania i urządza Karnawał, który potrwa 10 dni, poczynając od piątku wieczora, 20 maja.

STEFAN BABECKI.

Tym razem dzięki przychylności aldermana tej wardy, nie potrzebujemy tłuc się po oddalonych od naszego domu parcelach, lecz zabawa odbędzie się tuż obok Okręgowego Domu Weteranów, 1239 N. Wood ul. Będą tam wszelkiego rodzaju rozrywki, a bufet i jadalnie będą zainstalowane na dole w Domu Weteranów. W razie niepogody, pewne kioski przeniosą się również do środka.

Będzie dosyć rozmaitości tak dla panów jak i pań i mateczek z dziećmi. Komitet złożony z doświadczonych ludzi, obsłuży wszystkich ku ogólnemu zadowoleniu.

Józef Majka, przew.; Jan Bieżanowski, księgowy; Stefan Babecki, kasjer. Józef Gierałtowski, W. Marciniak, M. Górski, Iz. Pawłowski, Józef Rekucki i Jan Pokój, proszą życzliwą Polonię o łaskawe poparcie.

Zlot Okr. 2-go Sokolstwa w Chicago

Jednym z pierwszych okręgów Sokolstwa, który będzie zdawał egzamin z pracy wychowawczej, gimnastycznej i sportowej jest Okręg II, w Chicago, gdzie prezesuje dh. Bruno Dziekanowski. Zlot i Zjazd Walny tegoż Okręgu odbędzie się już w tym miesiącu, a to 28 do 30-go maja. Zawody sportowe odbywać się będą na boisku, zaś popisy i obrady zjazdowe w siedzibie okręgowej przy Ashland Ave. Sokolnia to jedyna, będąca własnością Rady Okręgu i pod każdym względem odpowiada wymaganiom jakie sokolstwo podobnym budynkom stawia. Zapowiedziany jest udział wszystkich gniazd Okręgu.

Także proszona jest cała Polonia do wzięcia udziału w tych pięknych, a niezwykłych, uroczystościach sokolich. Program ćwiczeń odbędzie się w parku Harrison przy Wood i 18-tej ul. w niedzielę, 29-go maja, o godz. 2-ej po poł. Wstęp bezpłatny. — Komitet Prasy.

Na Ślubnym Kobiercu

Florencja Kumor—Harry Brzycki

....Przed kilku dniami wstąpili w związek małżeński panna Florencja Kumor, córka pp. Józefostwa Kumor, z m. pnr. 8261 S. Commercial ave., z. panem Harry Brzycki, synem pp. Janostwa Brzyckich z pnr. 10626 Oglesby ave. Ślub młodej a dobranej pary odbył się w kościele św. Michała, a udzielił go ks. Korosacki.

Drużbowali — Marianna Kaźmierczak, Elaine Kamińska, Phyllis Kumor, Marianna Kumor, Loretta Bukowska, Edward Keeler, Ryszard Brzycki i E. Mańkowski. Przyjęcie dla około 400 gości weselnych odbyło się w sali Wagnera. Młodzi wyjechali w podróż poślubną do Eureka Springs, Ark.

LEGULO

Maść Skutecznie Używana przez 16 Lat na Stare, Otwarte, Bolące Rany i Choroby Skórne

Nie cierp od starych bolących, otwartych ran. Maść "LEGULO" wstrzymuje świerzbienie, uspokoi ból i pomaga w gojeniu. Jest bardzo łagodna i nie pali. Gdy świerzbiąca rana nie da ci siedzieć lub spać spokojnie, spróbuj Maść "LEGULO" a znajdziesz ulgę w swoich cierpieniach. Także używane na Oparzenia, Spalenia, PSORIASIS (choroba powodująca suche łuski) choroby skórne (z zewnętrznych przyczyn) Hemoroidy - Świerzbiące i wystające. Athletes foot (grzybica sprawiają palenie i świerzbienie między palcami u nóg) na suchą, popękaną skórę. Cena 75c, $1.25 i $3.50. Posłać Money Order do:

LEGULO DEPT. T
4847 W. 14th Street
Cicero 50, Ill.

Także do nabycia w aptekach w Chicago i okolicy.

Paderewski Na Ekranie

Cinema Annex Theatre, 3210 W. Madison Street, wyświetla obecnie obraz, w którym występował swego czasu słynny na cały świat pianista polski, Ignacy Jan Paderewski, grając — jak to tylko on potrafił — własnego Minueta G-Major, Chopina Polonaise, Bethovena Moonlight Sonata i Liszta Drugą Węgierską Rapsodię.

Obraz ten warto zobaczyć, nawet jeżeli się go już dawniej widziało, aby znowu usłyszeć tony muzyki, z pod ręki Mistrza.

Ten sam teatr wyświetla również europejskiej produkcji obraz "Professor My Son" ze znanym włoskim artystą filmowym Also Fabrizi. Jest to piękny i ze wszechmiar interesujący obraz. Objaśnienia wszystkie po angielsku.

(R.M.)

S.A. BERGMAN PAINTS
1524 W. 63rd ST.

Wszystkie telefony: — PRospect 6-3440

Wyłączny Skład Farb, Tapet i Zasłon Okiennych

TERAZ NA SPECJALNEJ SPRZEDAŻY

Bergman's House Paint, biała i w kolor., wartość $6.50 specjalnie galon $5.35

Bergman's Best Interior Gloss do kuchni i kąpielni, biała i w kolorach — specjalnie galon $4.25

Bergman's Velvet Flat Oil Paint do zmywania, niema lepszej, biała i w kolorach pastelowych. Specjalnie za galon $3.49

Przyjdźcie do Bergman's, a otrzymacie przyjacielską poradę jak malować i przyozdobić swój dom, najtaszym kosztem.

Tapety przycinamy bezpłatnie. Bezpłatna dostawa. Wszystkie telefony:

PRospect 6-3440

Bergman's nie mają filii. Godziny otwarcia: poniedz. i czwartki do 9-tej wieczorem, wtorki, środy i soboty — do 6-tej wieczorem.

Wspaniały Rydwan Ofiarowany Lidze Morskiej Przez Browar "Canadian Ace"

JAN NIEMIŃSKI

Z okazji uroczystości Obchodu Konstytucji 3-go Maja, jutro, t. j. w niedzielę, jak zwykle urządzany przez Związek Narodowy Polski, pod pomnikiem Kościuszki, zebrana Polonia będzie miała możność podziwiać wspaniały rydwan w formie okrętu, zbudowany kosztem "Canadian Ace" Browarni i ofiarowany Lidze Morskiej. Podczas uroczystości obchodu, nakręcany będzie film dźwiękowy (sound film) z parady, przemówień i ważniejszych momentów. Całość tego filmu, jak nas informuje Jan Niemiński, wiceprezes "Canadain Ace", będzie oddany na pamiątkę Związku Narodowego Polskiego.

Pl. "Macierzysta" No. 5 SWAP Bierze Gremialny Udział w Manifestacji

Koledzy! Już w przyszłą niedzielę, 22go maja, odbędzie się Obchód Konstytucji Trzeciego Maja. Uroczystość rozpocznie się okazałym wymarszem z przed Domu Związku Narodowego Polskiego przy Division i Milwaukee Avenue, do pomnika bohatera Polski i Ameryki, gen. Kościuszki w Humboldt Parku.

Komitet Obchodu zapewnia, że oprócz licznych rydwanów, w paradzie wezmą udział żywe pomniki polskiej martyrologii. Będą maszerować sierotki, których rodzice zginęli w tajgach Sybiru; ci, co wsławili się pod Narvikiem i Monte Casino i ci, którzy w obozach jeńców w Niemczech przechodzili straszne katusze.

Koledzy, wiecie, że nasze zwarte oddziały zawsze są witane ze szczerym entuzjazmem przez tysiące widzów. Polonia pamięta nasze poświęcenia, bo słowo ochotnik niema sobie równego. Polonia pomaga nam przy zdobywaniu funduszy na utrzymanie naszych inwalidów i ich rodzin. Ta Polonia chce nas widzieć maszerujących, chociaż strudzonych i zmęczonych już wiekiem. Stańmy więc jeszcze raz w szeregu w mundurach błękitnych, w rogatywkach, a kogo mundur już się zniszczył, to po cywilnemu.

I wy koledzy drugiej wojny światowej, którzy jesteście członkami naszej Placówki "Macierzystej," stańcie z nami do wymarszu. O ile kto jeszcze posiada mundur, niech go przywdzieje na paradę, aby Polonia widziała na oczy Was cichych bohaterów, którym zaprzedano Ojczyznę, o którą krew wylewaliście, broniąc od zagłady innych.

Zbiórka wszystkich Placówek przed Domem Okręgu 1go SWAP, 1239 N. Wood ulica, w południe, skąd z własną kapelą wyruszymy pod Dom Związkowy. W razie deszczu, Obchód odbędzie się w Zbrojowni w Humboldt Parku przy W. North Avenue. Bliższe szczegóły w pismach polskich. — Stefan Babecki, komend.; Franciszek Dzioba, adiut.

Zabawa Majowa Chóru Lutnia No. 4 Związku Śpiew. Pol.

Chór Lutnia, No. 4 Zw. Śpiew. Pol. urządza w tę sobotę, 21-go maja, b. rr., Zabawę Majową "May Frolic", która się odbędzie w Columbia Hall, przy 48-ej i So. Paulina ul., początek o godzinie 8-ej wieczorem. Do tańca przygrywać będzie Joey Tatar with Solovox & His Orchestra.

Jedyna z najbardziej czynnych członkiń tego Chóru, p. Wanda Moore, sekretarka protokółowa, zaprasza uprzejmie wszystkie koleżanki i kolegów po Lutni na tę zabawę oraz całą sympatyzującą ze śpiewactwem Polonię, tak na Town of Lake, jak i z innych dzielnic.

Zabawa będzie wesoła i przyjacielska, atmosfera swojska, towarzystwo dobrane. Moc śmiechu i humoru, a humor, to zdrowie.

Chór Lutnia jest zespołem mieszanym, istnieje już około 50 lat, a składa się przeważnie z młodzieży.

Zobaczcie Największą Taniość Tego Roku

TEN NOWY WIELKI KELVINATOR

ZA TYLKO $269.95*

Inne modele od $209.95 do $459.95*

GET MORE— Get Kelvinator

W Największym Polskim Składzie Mebli i Przyborów Elektrycznych na Młodziankowie

HOWANIEC FURNITURE CO.

REFRIGERATORY - APARATY RADIOWE
PRZYBORY ELEKTRYCZNE

1549-51-53 W. CHICAGO AVENUE
Telefon SEeley 3-7708

ŚWIAT, LUDZIE I ZDARZENIA W OBRAZACH

NIE ZDAJĄC SOBIE ZUPEŁNIE SPRAWY, jakie poruszenie sprawiły swoim przybyciem na świat, czworaczki śpią spokojnie w ramionach pielęgniarek szpitala Lebanon w Bronx, N. Y., po wyjęciu ich z inkubatora. Zapewniono ich rodziców, pp. Charles Collins, że czworaczki będą miały specjalny dom po wyjściu ze szpitala.

NIE MA DUMNIEJSZYCH RODZICÓW w New Yorku od pp. Charles Collins. Gratulują sobie oboje czworaczków, które przyszły na świat w szpitalu Lebanon. Ojciec ma lat 29, a szczęśliwa matka, lat 28. Mają oni już 2½ lat liczącego synka, a mieszkają obecnie w 3-pokojowym apartamencie.

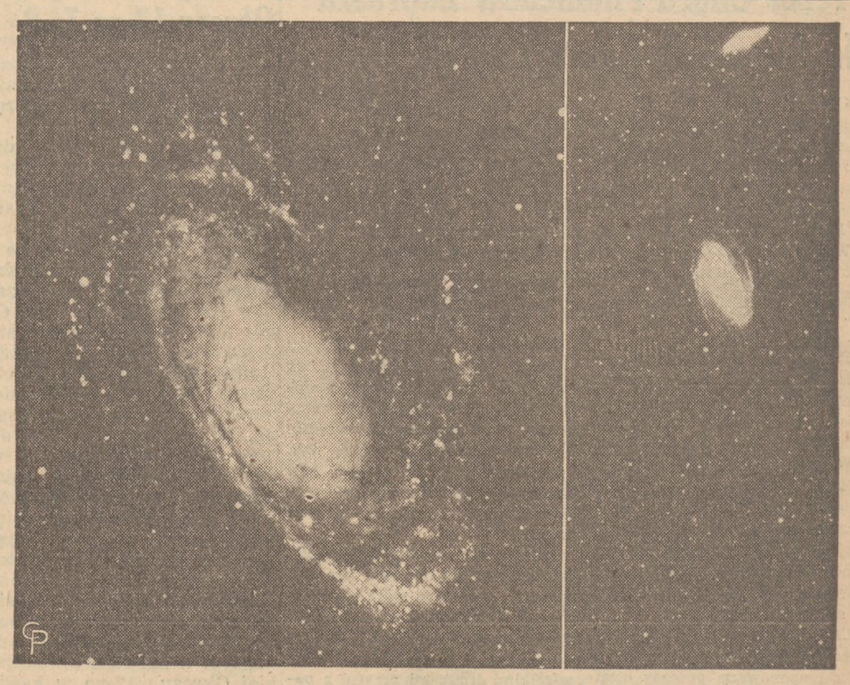

Mgławica Messler 81 widziana przez 200-calowy teleskop Hale . . . Widziana przez 48-calowy teleskop. SIŁĘ POWIĘKSZAJĄCĄ WIDZENIA przez 200-calowy teleskop Hale na górze Palomar w Kalifornii doskonale ilustrują dwa powyższe zdjęcia z części konstelacji Wielkiej Niedźwiedzicy. Spiralna mgławica jest oddalona 3,000,000 lat świetlnych i jaśniejsza jest 300,000,000 razy od naszego słońca. Podobna jest ona do Drogi Mlecznej.

KRÓL BELGIJSKI LEOPOLD, zdjęty z księżną do Rethy w jego rezydencji za Genewą w Szwajcarii, podczas wywiadu wyraził nadzieję, że przyszły parlament rozwiąże kwestię tronu w Belgii i wezwie go z powrotem do kraju dla objęcia rządów.

MATADOR. — Conchita Cintron, światowej sławy kobieta matador, podczas gościnnego występu w Paryżu.

NOWY AMBASADOR Z INDYJ do St. Zj. Mme Vijaya Lakshmi Pandit (z prawej) otrzymała piękny bukiet od Mme Ram Moham Rai, żony hinduskiego importera, zaraz po jej przybyciu do Washingtonu. Mme Pandit jest pierwszą kobietą, która reprezentuje swój kraj w St. Zj.

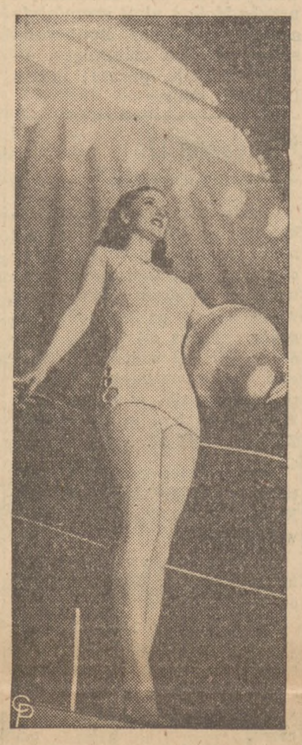

ROSEMARY WILLIAMS w nowym kostiumie kąpielowym, na wystawie turystycznej w New Yorku.

CESARZ HIROCHITO I JEGO MAŁŻONKA NAGAKO oddali trzykrotny pokłon podczas celebrowania w Tokio drugiej rocznicy przyjęcia przez Japończyków konstytucji. Tłum, złożony z 15,000 osób wykrzykiwał na placu przed pałacem cesarskim już na sposób amerykański "Hip, Hip, Hooray."

GÓRNICY (u góry) CZEKAJĄ NA WIADOMOŚĆ, co się stało z czteroma ich towarzyszami, zaskoczonymi przez wybuch w kopalni Gilberton Coal Co. w Pennsylvanii. U dołu zdjęty jest Felix Wowak, Sr., (w środku) jak modli się, gdy tymczasowo oddział górników udał się na ratunek jego syna, Józefa, lat 34. Z ojcem stoją bracia Józefa — Alfred Feliks (z lewej) i Feliks Jr.

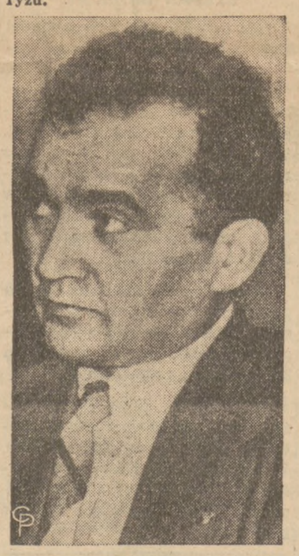

RALPH SHAW, jeden z 11 liderów komunistycznych, sądzonych w New Yorku, który miał otrzymać list od Stalina, wzywający wszystkich komunistów w St. Zjed., by na wypadek wojny ze St. Zj. stworzyli armię podziemną.

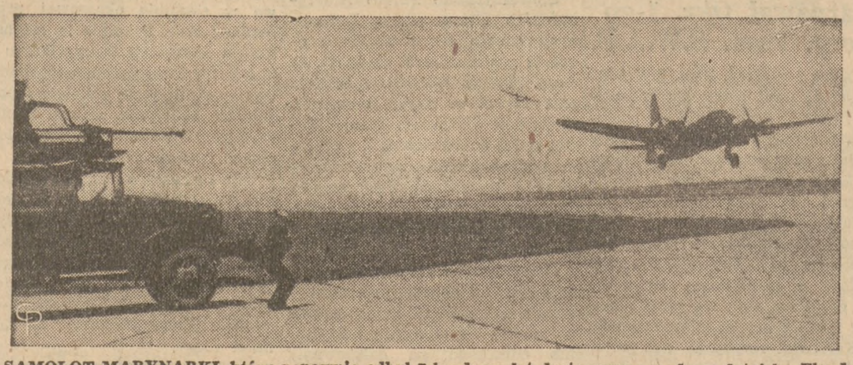

SAMOLOT MARYNARKI, który ponownie odbył rekordowy lot dystansowy, opada na lotnisku Floyd Bennett. W samolocie znajdowali się—komendant Thomas D. Davies; kontradmirał Albert C. Read i główny pilot lotnictwa, Eugene Rheades.

CZTEREJ MŁODZI KASIARZE, ujęci przez policję w New Yorku, z narzędziami do wysadzania kas, po usiłowanym włamaniu się do dwóch biur na Times Square. Są to (od lewej ku prawej) — Allen Coulter, lat 23; Michael Pereira, lat 21; Calvin Coolidge Izzo, lat 25 i William Mastres, lat 21.

NISZCZY PRZYRZĄDY GEMBLERSKIE. — Konstabel Dale Richardson z Houston, Texas prowadzi kampanię niszczenia wszystkich przyrządów gemblerskich w swym mieście. Powyżej widzimy go przy pracy.

PRZEZ SZYBĘ PATROLKI WIĘZIENNEJ ogląda po raz ostatni świat przed udaniem się do więzienia Tehachapi, Madge Meredith (z prawej), aktorka, skazana od 5 lat na dożywotnie więzienie za pobicie i uprowadzenie Nick Gianaclis'a. Obok niej siedzi pani Helen Wigney, skazana na więzienie za zamordowanie właściciela domu.

GOTOWY DO STRZAŁU MARYNARZ podczas ćwiczeń w Quantico, Va. Ćwiczenia urządzono dla kongresmanów, badających nowe sposoby walki.

TRZY TYGRYSIĄTKA, które przyszły na świat w ogrodzie zoologicznym w Bronx, New York, oglądają — pani Helen Martini, zarządczyni kliniki dla zwierząt w parku i Sandy, młody orangutan z Borneo.

WDOWA PO NIEŻYJĄCYM JUŻ FABRYKANCIE samochodów pani Florence Willys w sądzie w Bronx, N. Y., dla wniesienia skargi przeciwko Richardowi Strack (z lewej), którego przyłapano, jak w ręczniku wynosił $98,600, zabrane z jej rezydencji w Riverdale, Bronx.

NA WOLNĄ i SPOKOJNĄ CHWILĘ

KU NAUCE i WESOŁEJ ROZRYWCE

Humor i Satyra

MARZYCIEL

Pan Pinkuś idzie z synkiem ulicą. Przechodzą koło domu z napisem: "Towarzystwo Asekuracyjne". Synek pyta pana Pinkusia:

— Tatuniu, co to jest ta asekuracja?

— Widzisz synku, dajmy na to, że nasza kochana cioteczka idzie ulicą. — Wpada pod tramwaj i łamię rękę. Wtedy asekuracja jej płaci 2,000 dolarów.

— Tatuniu, a gdyby naszej kochanej ciotuni tramwaj przejechał rękę i nogę?

— No to wtenczas asekuracja wypłaci więcej, 5,000 dolarów.

— Tatuniu, a coby było gdyby naszą kochaną ciotunię tramwaj przejechał na śmierć, wiele asekuracja zapłaci?

— Uj, ty marzyciel . . . ty!

Syn handlarza koni ma ujeżdżać konia. Przedtem jednak zwraca się do ojca:

— Czy masz go kupić, czy sprzedać?

STÓJ, PATRZ, SŁUCHAJ

Fredek i Merdek wybrali się na zamiejski spacer. W pewnej chwili spostrzegają słup kolejowy, a na nim napis: "Stój, patrz, słuchaj".

— Zupełnie, jak w małżeństwie — powiada Ferdek.

— Hę? — dziwi się Merdek, nic nie rozumiejąc.

— Zrozum: naprzód spotykasz kobietę, stajesz i patrzysz . . .

— I cóż z tego?

— Nic! Żenisz się i potem już tylko słuchasz.

NASZE DZIECI

Wszedłszy do pokoju dziecinnego, matka ze zdziwieniem spostrzegła, że Fritz i Elli wbrew zwyczajowi nie hałasują, lecz cichutko siedzą obok siebie.

— Cóż to się stało, że tak cichutko siedzicie?

— Nie przeszkadzaj nam, mamusiu, bawimy się w podróż poślubną.

— A gdzie jest Karolek?

— Schowaliśmy go za portierę. On ma być naszem dzieckiem, więc czeka, aż przyjdzie czas, żeby się urodził.

— Ożeniłem się. Wziąłem sto tysięcy posagu. Chcesz zobaczyć moją żonę?

— Dziękuję ci. Wolę nie.

— Odkąd założyłem reklamę świetlną, przedsiębiorstwo ściąga licznych klientów i daje doskonałe zyski. Ubezpieczyłem się nawet od ognia i od gradu . . .

— Ogień — to rozumiem. Ale jak ty zrobisz grad?

— Więc pani brat dostał się do więzienia, biedny? Cóż go tam zaprowadziło?

— Dwóch policjantów.

— Jakaż niewinność jest w spojrzeniu pani córeczki.

— Tego nie zauważyłam. Molly, cóżeś tam znowu zbroiła?

ROZMÓWKA

— Wiesz bracie, że ja na tego Nieróbskiego, nie mogę wprost patrzeć.

— Ja też nie.

— A ile mu jesteś właściwie winien?

ŁZY RADOŚCI

Sędzia: — Dlaczego pan ośmielił się tę panią pocałować a gdy się popłakała, pocałował pan ją powtórnie?

Oskarżony: — Myślałem, że to są łzy radości.

ZEPSUTY APETYT

Pewna Angielka lubiła dobrze zjeść, lecz równocześnie lękała się panicznie ataku apoplektycznego. Pewnego razu na proszonym obiedzie obecni zwrócili uwagę na to, że angielka przestała jeść i spogląda z przerażeniem w przestrzeń. Nagle rozległ się rozdzierający okrzyk:

— Mój Boże, straciłam władzę w nodze! Przez pięć minut szczypałam ją ze wszystkich sił i nic nie czułam!

— Nic dziwnego, madame — powiedział kwaśno jej sąsiad przy stole — to była moja noga.

HUMOR POŚWIĄTECZNY

Lekarz bada puls chorego:

— Pan chyba wczoraj za wiele pił. — Liczy puls: 21, 22, 23 . . .

Przerywa mu pacjent:

— Panie doktorze, tyle kieliszków, to jednak przecież nie było!

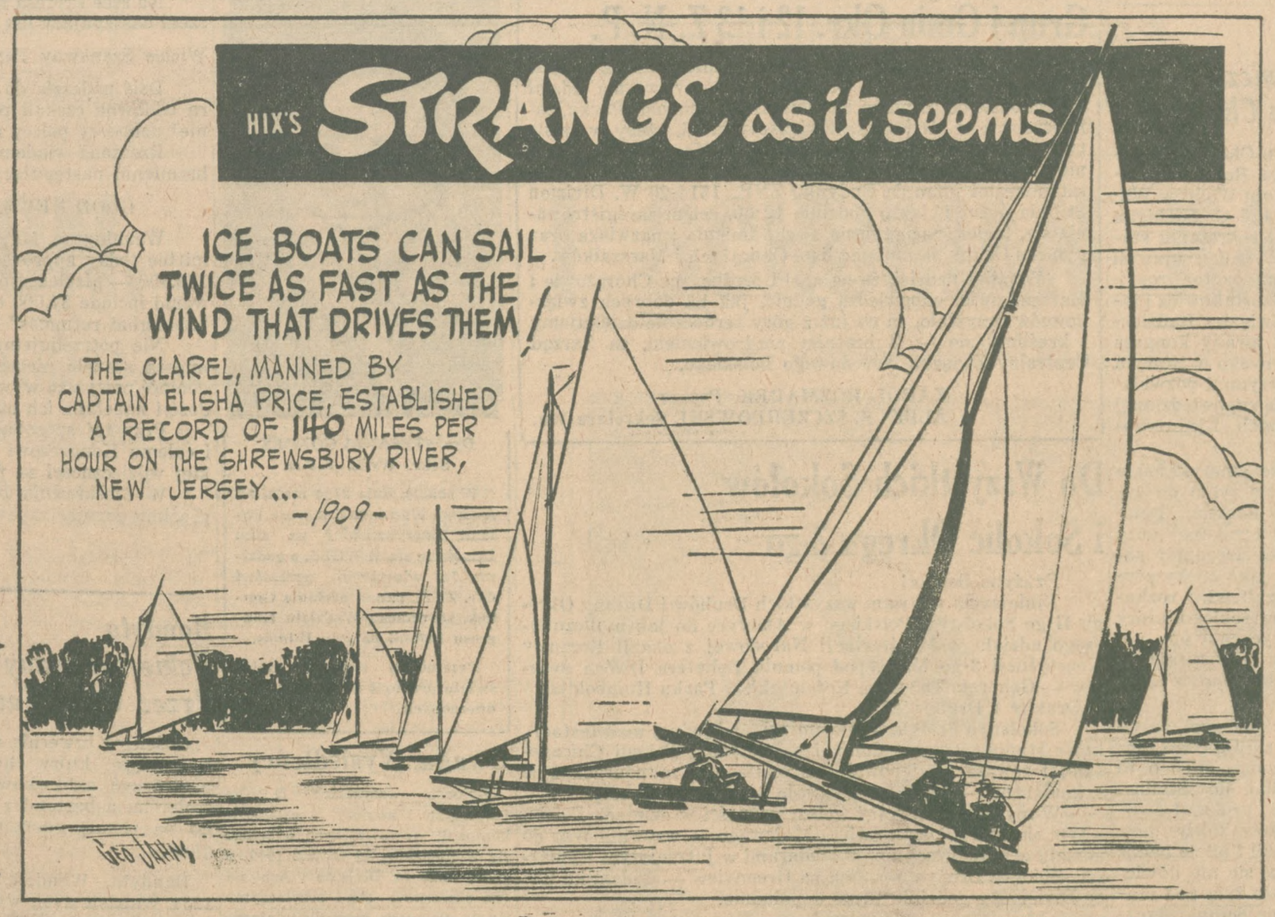

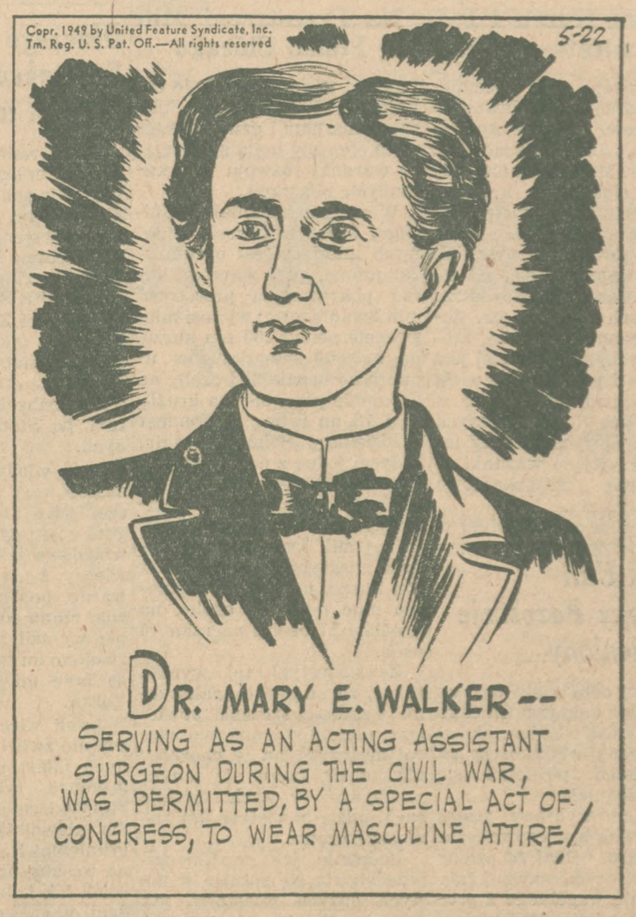

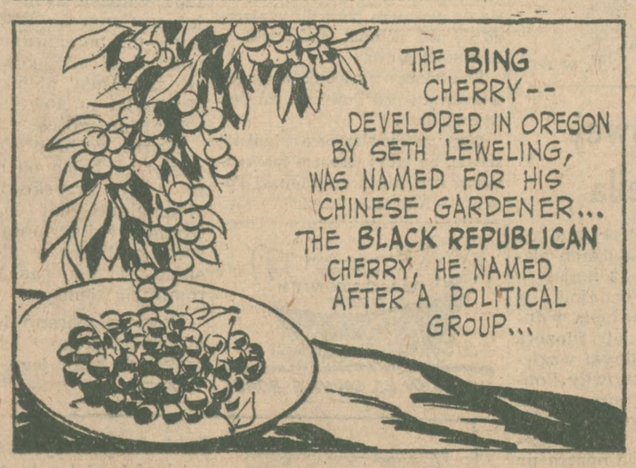

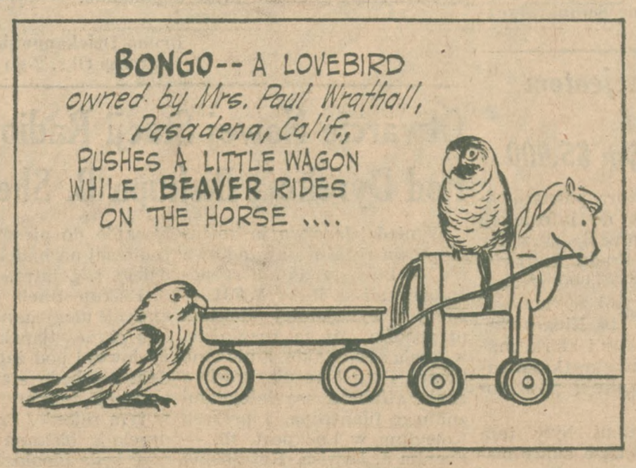

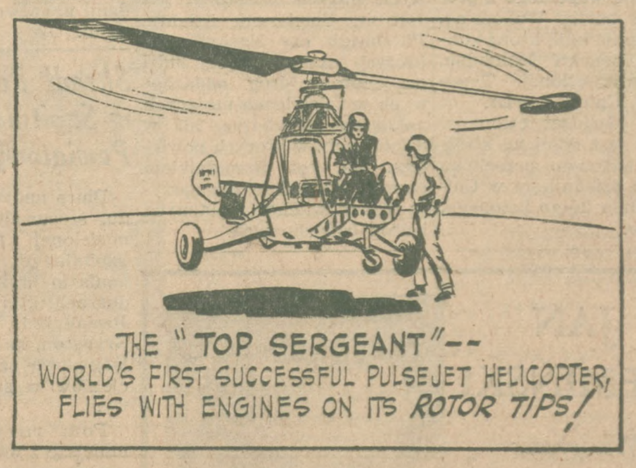

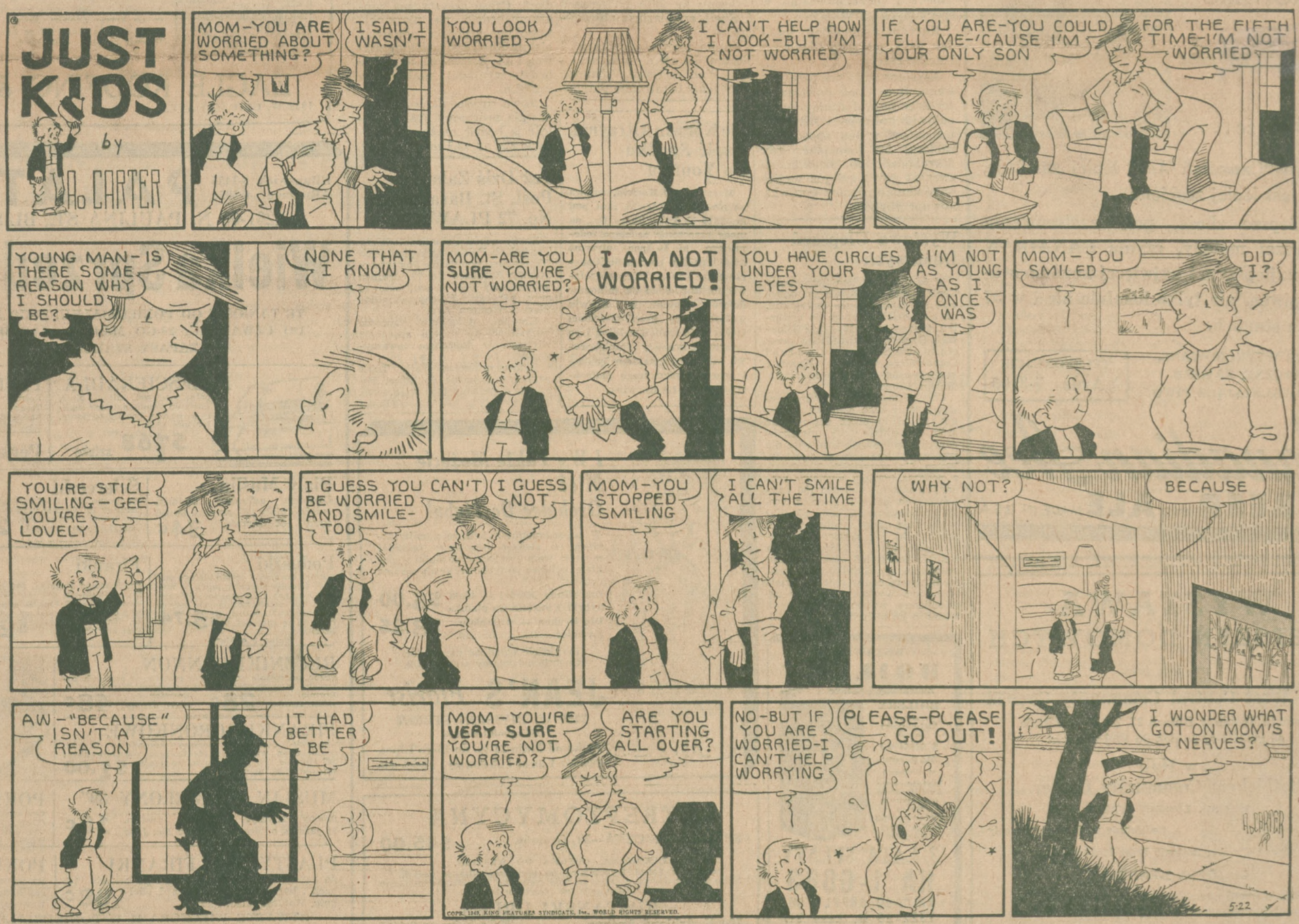

W SĄDZIE

Przewodniczący do oskarżonego?

— Czemu podczas śledztwa podał pan fałszywe nazwisko?

— Pozostało mi to jeszcze z lat dziecinnych . . .

— Proszę jaśniej wytłumaczyć sądowi.

— Moja matka zawsze mi mawiała: rób, co chcesz, ale nazwisko twoje powinno pozostać bez skazy!

URODA?!

— Jakiś nieznajomy ośmielił się pocałować mnie, gdym szła po schodach.

— Pewno znów zapomniałaś zapalić światło!

SIŁA IMAGINACJI

Pan Kropeczka zażywa co wieczór pigułkę na sen. Bez tego nie może zasnąć! Pigułka jest co wieczór naszykowana na nocnym stoliczku. Raz pan Kropeczka zażył pigułkę po ciemku. Zasnął natychmiast. Nazajutrz stwierdza, że pigułka leży na swoim miejscu, natomiast brak spinki do kołnierzyka. Połknął ją przez pomyłkę!

Ale poskutkowało!

W SZPITALU

Lekarz: Niech pan będzie spokojny. Przyjdę jutro pana zobaczyć.

Pacjent: Tak, tylko czy ja też pana zobaczę?

SZCZERE UCZUCIA

W Warszawie. Uroczysty pochód w rocznicę — zainstalowania "reżimu." Tłumy defilują w karnych szeregach. Na przedzie portrety Lenina, Stalina, Bieruta, transparenty z napisem "Niech żyją Sowiety," "Niech żyje komunizm" itp. Od czasu do czasu rozlegają się podchwytywane przez wielotysięczny chór okrzyki: "Precz z faszystami," "precz z amerykańskim imperializmem".

Jeden z uczestników pochodu, w pewnej chwili nie wytrzymuje i dość głośno odzywa się do kroczącego tuż obok kolegi: —

— Cholera! Tak by mi się chciało krzyknąć: "Precz z ludową demokracją!"

Na co sąsiad z drugiej strony: —

— Panie, ostrożnie! Ten tam w czternastym szeregu, trzeci od lewej — to zdaje się komunista!

CZYTAJCIE DZIENNIK ZWIĄZKOWY!

Pył i Kurz w Miastach Powodem Chorób Jak: Zapalenie Płuc, Gruźlica i Rak

360 Ton Kurzu i Pyłu Na Przestrzeni Mili Kwadratowej Unosi Się Ponad Chicago

W czasopiśmie "Occupational Medicine", wydawanym przez Stow. Lekarzy Amerykańskich, Dr. Clarence A. Mills i Dr. Marjorie Mills-Porter w ciekawym artykule zwrócili uwagę, że wiele ludzi corocznie umiera na skutek chorób powstałych, względnie rozwijających się, na tle zanieczyszczonego powietrza w miastach fabrycznych. Zanieczyszczone powietrze, którym oddychamy, bardziej jest szkodliwe i powoduje o wiele więcej wypadków śmierci w zakurzonych i zadymionych okręgach fabrycznych niż inne niesprzyjające warunki ekonomiczne, mieszkaniowe czy wyżywienia.

Jak wynika ze statystyki w Chicago umiera corocznie conajmniej 700 osób na raka, zapalenia płuc i gruźlicę, które to choroby mają sprzyjające warunki rozwoju w zakurzonych miastach.

W samym śródmieściu Chicago, które w okresie zimowych miesięcy jest ogromnie zakurzone, gdyż warstwa kurzu pokrywająca przestrzeń mili kwadratowej wynosi miesięcznie ponad 160 ton kurzu, na 100,000 mieszkańców umiera corocznie 323 osoby na zapalenie płuc, 368 na gruźlicę i 78 na raka. Natomiast w dzielnicy Belmont-Cragin, będącej jedną z najczystszych z pośród 22 dzielnic miasta, gdyż miesięczna warstwa kurzu pokrywająca przestrzeń jednej mili kwadratowej wynosi miesięcznie zaledwie 11 ton kurzu, umiera na zapalenie płuc tylko 24 osoby, na gruźlicę 27 osób i na raka 16 osób.

Ze statystyki tej wynika także, że na skutek zakurzenia i zanieczyszczenia powietrza, umiera stosunkowo więcej mężczyzn na te choroby, niż kobiet, które nie muszą przebywać w tych dzielnicach, gdzie powietrze jest zanieczyszczone.

Podobnie jak w Chicago przedstawia się sprawa w innych dużych miastach, jak Detroit, Cincinnati, Atlanta, Pittsburgh czy Nashville, w których umiera więcej ludzi na choroby dróg oddechowych w dzielnicach mających zakurzone powietrze, niż w dzielnicach, w których powietrze nie jest rozsadnikiem chorób, względnie nie sprzyja rozwojowi chorób płucnych i dróg oddechowych.

Zarząd Unii Drukarzy Pozostaje Niezmieniony

Onegdaj odbyły się wybory urzędników zarządu Chicago Typographical Union, lokal 16 i znaczną większością na stanowiskach pozostali się dawni urzędnicy.

Prezesem wybrany został John J. Pilch a wiceprezesem A. J. Girard. Obaj są członkami partii progresywnej (nie mającej nic wspólnego z progresywną partią Wallace'a), fakcji w łonie unii, którą kontroluje Woodruff Randolph, prezes nternational Typographical Union (AFL).

Tysiąc pięciuset członków lokalu 16 jest dalej na strajku, prowadzonym przeciwko większym dziennikom w Chicago od dnia 24-go listopada, 1947 roku.

Dlaczego Szostakowicz Nie Był w Chicago

Po zebraniu Chicago Council of Foreign Relations, odbytym w pokoju Wodrow Wilson pod nr. 116 S. Michigan ave., asystent sekretarza stanu, George V. Allen ujawnił dlaczego kompozytor rosyjski, Dimitri Szostakowicz i inni delegaci Związku Radzieckiego na tak zwany kongres pokoju światowego w Nowym Yorku nie otrzymali pozwolenia na odbycie zapowiedzianej tury po Stanach Zjednoczonych.

Otóż władze amerykańskie zastosowały się tylko do życzeń władców Kremla. Delegaci rosyjscy otrzymali wizy wjazdowe jako urzędnicy sowieccy, a nie jako osoby prywatne, podlegali więc rozkazom rządu sowieckiego, który nie wyraził życzenia aby pozwolono im zwiedzić tutaj także inne miasta oprócz New Yorku.

Jeżeli więc delegaci rosyjscy nie zwiedzili Chicago i innych miast mogą mieć o to pretensje tylko do Stalina, który kieruje krokami swoich niewolników także poza granicami Rosji i pilnie baczy na to, aby oni się nie dowiedzieli jak ludzie żyją pod rządami naprawdę demokratycznymi.

Skradł Pacjentom w Szpitalu Powiatowym $5,000

Biuro audytora powiatowego, stosownie do informacji udzielonej przez zarządcę szpitalnego, Freda Hertwig, znalazło brak $5,000 w funduszach, którymi zawiadywał Joseph Reis, 710 Ridge ave., Evanston, kasjer i klerk, mający pieczę nad skrytkami pacjentów w szpitalu powiatowym.

Poza rzeczami były tam mniejsze i większe sumy pieniędzy pacjentów. Rzeczy i pieniądze wkładane były do kopert i przechowywane w specjalnych skrytkach.

Rutynowy przegląd książek wykazał niedokładności i malwersację.

Asystent audytora powiatowego, John Cook powiedział, że Reis najwidoczniej manipulował gotówką i biżuterią pacjentów w ten sposób, że zabierał im pieniądze, gdy przychodzili do szpitala, a zwracał gdy mieli już wyjść, wyrównując różnicę gotówką nowoprzybyłych.

Wystawa Ulepszeń Domowych

W lokalu Bethelem Community Center, 1853 S. Loomis St., odbywać się będzie przez cztery dni, od poniedziałku, 23-go do czwartku 26-go maja, Wystawa Ulepszeń Domowych, urządzona przez organizację Southwest Central Community Council. Wystawę otworzy mayor naszego miasta, Martin Kennelly.

Chociaż urządzaną podobną wystawę, na wielką skalę w Coliseum, zwiedziło przez pół miliona osób, to jednak masy mieszkańców miasta nie było tam, więc dla tych urządzana jest ta wystawa. Wstęp dla wszystkich bezpłatny, a podczas trwania wystawy rozdanych zostanie przeszło 150 wartościowych premii. Podczas wystawy odbywać się będą również praktyczne kursy z zakresu robót domowych, jak szycia, prasowania, gotowania, z których każda z kobiet korzystać może zupełnie bezpłatnie, a w dodatku może jeszcze otrzymać cenny prezent. Przed otwarciem wystawy odbędzie się dzielnicowy wymarsz Skautów, z orkiestrą po ulicach. (R.M.)

Serdeczny Apel i Prośba Do Pp. Chorążych i Marszałków Grup i Gmin Okr. 12 i 13 Z. N. P.

Ze względu na fakt, że zostanie imienna lista wszystkich pp. Marszałków i Chorążych, którzy wezmą udział w pochodzie do pomnika Kościuszki w Humboldt Parku, zamieszczona w "Dzienniku Związkowym", i, ażeby w spisie tym nie brakło ani jednego Chorążego i Marszałka, prosimy nie zwracać już uwagi na żadne pocztówki, ale przybyć ze sztandarami jutro do Budynku ZNP., 1514-20 W. Division St., nie później, jak o godzinie 12:30, celem zarejestrowania się, to jest zaciągnięcia swego imienia i nazwiska oraz numeru Grupy na imienną listę Chorążych i Marszałków.

W miłej nadziei, że na apel i prośbę, pp. Chorążowie i Marszałkowie, odpowiedzą godnie, jak na dobrych związkowców przystało, za co już z góry serdecznie dziękujemy i kreślimy się — Z bratnim pozdrowieniem, za Zarząd Centralny Związku Narodowego Polskiego,

KAROL ROZMAREK, Prezes
ALBIN S. SZCZERBOWSKI, Sekretarz Jen.

Do Wszystkich Sokołów i Sokolic Okręgu 2-go

Drużyno Sokola!

Niniejszym wzywam wszystkich Druhów i Druhny Okręgu II-go Sokolstwa Polskiego w Ameryce do jak najliczniejszego udziału w Manifestacji Narodowej z okazji Rocznicy Konstytucji 3-go Maja, pod pomnik Bohatera Dwóch Światów — Generała Tadeusza Kościuszki, w Parku Humboldta.

Druhny i Drubowie!

Sokolstwo Polskie — nie ominęło ani jednej manifestacji, które stanowią wyraz dumy i patriotyzmu Polonii Chicagoskiej i zawsze występowało imponująco w mundurach i ze sztandarami — wykazując swoją sprawność Sokolą.

W myśl tej tradycji i wobec ważności w dziejach Polski, a tym samym i Polonii Święta Majowego — wzywam Was do udziału w mundurach i ze sztandarami w jutrzejszym wymarszu. Zbiórka Drużyn Sokolich na Greenview — czołem ku ulicy Division, o godzinie 12:30 w południe.

Czołem! —

Bruno Dziekanowski,
Prezes Okr. 2-go S. P. w Am.

Otwarcie Nowej Stacji Radiowej Pod Dyrekcją Biskupa B. Sheila

W niedzielę otwarta zostanie nowa rozgłośnia radiowa FM — której znakami rozpoznawczymi są litery WFJL.— Nie jest bynajmniej dziełem przypadku, iż ta rozgłośnia wybrała sobie takie, a nie inne litery. Trzy ostatnie bowiem znaki alfabetu są inicjałami znanego filantropa i prezesa Kolegium w Lockport, Ill. — Franka J. Lewisa. Rozgłośnia ta stanowi własność Kolegium, a prezesem jej został wybrany ks. biskup Bernard J. Sheil, auxiliariusz chicagoski. —

Studio wraz z aparaturą i biurami lokuje się pod nr. 75 East Wacker Drive. Czynione są obecnie ostateczne przygotowania do pierwszej audycji radiowej na nadchodzącą niedzielę, t. j. jutro, 22 maja.

Biskup Sheil oznajmił, iż audycje utrzymane będą w duchu chrześcijańskiej filozofii życiowej i pod żadnym względem nie będą stanowiły konkurencji innym programom w tym rejonie. Programy pod dyrekcją biskupa Sheila szerzyć będą ideologię opartą na podstawie prawdziwej demokracji i humanistycznej tradycji. Część artystyczna programu będzie na niezwykle wysokim poziomie, ponieważ biskup Sheil jest wielkim znawcą i od artystów napewno będzie wymagał maksymum wysiłku.

Nowa rozgłośnia będzie nadawała programy FM, a znaleźć ją będzie można na aparacie FM na 93.1 megacyklów.

De Korwin Otrzyma Część Spadku Po Youngu

Margaret De Korwin, wdowa po Józefie De Korwin, zam. pod nr. 3314 N. Lake Shore Dr., na mocy orzeczenia sędziego federalnego, M. L. Igoe, otrzyma część spadku po multimilionerze Otto Young, który pozostawił fortunę około 80 milionów dolarów. Joseph De Korwin wniósł skargę przed sześcioma laty o część spadku należną jego zmarłemu synowi, Stanisławowi, który był wnukiem Younga i synem z pierwszego małżeństwa Józefa De Korwina.

Już Dziś Zabawa Post. St. Barabasz No. 72 PLAW.

Znany wśród Polonii, młodzieży i w kołach Polsko-Amerykańskich Weteranów, popularny Posterunek Stanley Barabasz Nr. 72, urządza bal majowy dziś w sali balowej przy par. św. Heleny, Augusta Blvd. i Western Ave.

Komitet uprzejmie zaprasza wszystkich do miłego spędzenia wieczoru w dobranym towarzystwie.

Znana orkiestra Wally Tobie przygrywać będzie do tańca. Początek o godzinie 8:30 wieczorem. (R.M.)

Dyrektorka Gondek Na Audycji Wydz. Kongresu Pol. Am.

Dyr. STEFANIA GONDEK
Sekr. Wydz. K.P.A.

W sobotę, dnia 21go maja, na Audycji Wydziału Kongresu Polonii Amerykańskiej na stan Illinois ze stacji WGES, o godzinie 7ej wieczorem przemówi dyr. ZNP., panna Stefania Gondek, sekretarka Wydziału Kongresu Polonii na stan Illinois.

Przemówią również dipisi, świeżo przybyli do Stanów Zjednoczonych.

Uwaga Wysiedleńcy

Zbiórka wszystkich D.P.'ów (mężczyzn i kobiet) i członków kompanii wartowniczych odbędzie się w niedzielę, 22 maja, 1949, o godz. 12:15 na Division i Ashland (na skwerku), skąd przyłączymy się do głównego pochodu udającego się pod pomnik Kościuszki w Humboldt parku.

Wartownicy występują w swoich mundurach pod dowództwem por. Rychlickiego.

Wszyscy obowiązkowo winni się stawie, by tym sposobem zaakcentować swój akces do tutejszej Polonii. — Antoni A. Suski.

Związek Polaków w Szanghaju Dziękuje Kongr. Polonii Am.

Na ręce Prezesa Kongresu Polonii— p. K. Rozmarka nadszedł następujący list od Związku Polaków w Szanghaju:

Wielce Szanowny Panie Prezesie:

Dziś nadeszła do Szanghaju radosna wiadomość na którą oddawna czekali pozostali w Szanghaju Polacy jak również uchodźcy polscy na wyspie Samar.

Rzeczona wiadomość ukazała się w miejscowej prasie w brzmieniu następującym:

GOOD NEWS FOR SHANGHAI REFUGEES

Washington, May 5 (UP.) — The House Judiciary Committee today approved a bill to provide heaven for another 134,000 — displaced persons in the United States. The group would include 37,000 of which some 4,000 would be so-called "Shanghai refugees" from Communism in the Far East.

Nie potrzebujemy dodawać, że kiedy u progu naszego miasta stanęło niebezpieczeństwo czerwonego terroru, wiadomość powyższa wywołała w naszych ludziach niebywałą radość i napełniła ich otuchą w lepsze jutro.

Przy tej sposobności śpieszymy złożyć Panu Prezesowi i całemu Kongresowi Polonii Amerykańskiej wyrazy głębokiej wdzięczności za poniesione trudy.

W oczekiwaniu od Pana Prezesa dalszych wiadomości prosimy przyjąć zapewnienia naszego szczerego oddania.

Inż. WITOLD LEPARSKI,
Za Związek Polaków w Szanghaju.

Bandyta Pokiereszowany Przez Gości Tawerny

Goście w tawernie rozbroili bandytę, który chciał ich nastraszyć zabawkowym pistoletem, a bartender powalił go na ziemię uderzeniem w głowę.

Bandyta, Wendell Fowler, 1234 Wabash ave., wychodził już z Congress Inn, 501 S. State ul., po zabraniu z kasy podręcznej $26, gdy chwycił go za ramię niejaki Frank Murro, lat 40, 406 S. State ul. i dwaj inni goście z tawerny.

Murro rozbroił Fowlera i palnął go kolbą od rewolweru, gdy przyskoczył Carl Giangalanti, lat 45, 50 E. Grand ave. i grzmotnął go jeszcze stołkiem w głowę tak silnie, że ten padł nieprzytomny na ziemię.

Fowlera zabrano do szpitala powiatowego i lekarze orzekli, że stan jego jest poważny.

Mecz P.A.A.C. z Vikings w Niedzielę

W niedzielę, 22 maja o godz. 2:30 po południu na boisku w Hansen Parku u zbiegu Central ave. i Fullerton ul., odbędzie się ciekawy mecz piłki nożnej pomiędzy drużynami "P.A.A.C." i "Vikings", które pretendują do zajęcia czołowego miejsca w tabeli rozgrywek ligowych.

Jako przedmecz odbędzie się spotkanie rezerw tych klubów — które rozpocznie się o godzinie 12:300 po południu na tym samym boisku.

Bilety wstępu na oba mecze $1 od osoby. Kobiety i młodzież szkolna płacą 50 centów.

PRZEBIEG POGODY

Wczoraj najwyższa temperatura była o godzinie 4-tej po południu 57 stopni, najniższa zaś o godzinie 4-tej rano 44 stopnie.

Wschód słońca o godzinie 5:26, zachód o godz. 8:08. Księżyc zachodzi jutro o godzinie 3:02 w nocy.

JAN NIEMIŃSKI
Wiceprezes
BROWARU
Canadian Ace

MÓWI, że . . .

Piwo "Canadian Ace" lepiej smakuje, gdyż jest lepiej zrobione.

Najlepsze zboże, przy zastosowaniu najlepszej metody, czynią CANADIAN ACE najlepszym i najwięcej konsumowanym piwem nie tylko lokalnie ale i w 37 innych stanach.

PIJCIE WYPRÓBOWANE, SMACZNE, ZAWSZE ZADAWALNIAJĄCE PIWO

TELEFONUJCIE YArds 7-3100

Canadian Ace
BRAND BEER AND ALE MADE IN U.S.A.
BREWED AND BOTTLED BY CANADIAN ACE BREWING COMPANY, CHICAGO

WYSTAWA
ULEPSZEŃ DOMOWYCH
urządzona przez
South West Central Community Council
Otwarta Będzie w Dniach 23, 24, 25 i 26 Maja
od godz. 1-ej po poł. do 10ej wieczór
w Hali
Bethlehem Community Center
1853 SO. LOOMIS STREET
Wstęp Bezpłatny — Codziennie wydawane prezenty
Wystawa Otwarta Zostanie Przez Mayora Miasta
MARTINA KENNELLY
Ulepszanie swego mieszkania to nie jest wydatek, lecz inwestycja w celu ulepszenia życia i podniesienia wartości domu.

WSTAWIAMY
BOILERY
Zmieniamy pęknięte BOILERY i sekcje
Największy wybór Części do Boilerów w Chicago
Instalowanie kompletnego ogrzewania naszą specjalnością
OBLICZENIA DARMO

3 LATA SPŁATY
HA 1-6883
CHICAGO SUPPLY CO.
1322-26 W. Lake St.

I Wy Także Możecie Mieć Orchidee Do Ślubu!

W porozumieniu z jednym z największych na świecie hodowców orchidei możemy wam dostarczyć do ślubu wspaniałe orchidee po tych niebywale niskich cenach:

Dla Panny Młodej — biała hybrid, z purpurową plamką $5.00
Dla Druhen — wspaniałe lavender $3.25

Przyjdźcie oglądnąć nasz zbiór. Chętnie udzielamy wskazówek.

JEAN'S *Florist*
2256 W. DIVISION STREET
HUmboldt 6-4688
Tylko od Maja 21-go do 16-go Lipca
Edward i Jean Chłędowscy, właściciele

STREPTOMYCYNA
SPECJALNA CENA—50 Gramów $45.00
PAKOWANA, GOTOWA DO WYSYŁKI.
Recepty z Polski Wypełniamy po Specjalnie Niskich Cenach.
Nasza apteka słynie z tego, że daje najlepsze preparaty i najniższe w Chicago ceny na wszystkie recepty.
KOSTANSKI DRUGS
700 N. Ashland Avenue — Tel.: MOnroe 6-4444

Zakładamy wszystkie rodzaje dachów i insulacji oraz Brick Siding.

Sprzedajemy hurtownie wszystkie materiały do krycia dachów. Możecie zapłacić gotówką lub rozłożyć spłatę do 22 miesięcy. Procent na $100 — $5.26.

ALEKSANDER PESMEŃSKI, właściciel

EAGLE ROOFING & SIDING CO.
1939 W. CHICAGO AVE. — TEL. CANAL 6-4990

BRunswick 8-1455
ARmitage 6-5058
PALATINE DRAPERY & LINEN SHOP
1261-63 N. PAULINA ST., BLISKO MILWAUKEE
Wielka Sprzedaż! URZĄDZONA PRZEZ PRACOWNIKÓW
TE TANIOŚCI OD PONIEDZIAŁKU, 23-GO MAJA, DO CZWARTKU, 26-GO MAJA — JAK DŁUGO ZAPASY STARCZĄ
DARMO PODARKI — PIĘKNY PODAREK ZUPEŁNIE DARMO DLA 200 PIERWSZYCH ODBIORCÓW

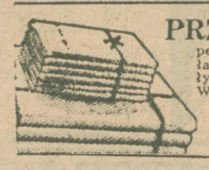

PRZEŚCIERADŁA pełna wielkość, śnieżno białe, łatwe do prania, gatunek trwały w użyciu, tylko 2 odbiorcy. Wartość $2.29. $1.68 sztuka

Plastyczne Obrusy Rozmiar 54x54, wartość 59c. Teraz 34c
Łatwe do utrzymania czysto, wystarczy wytrzeć wilgotną szmatką. Rozmiar 54x72. 44c

Perkale trwałe kolory, w paski, barwne kraty, kwieciste, etc. 59c wartość. Jard 37c

Biały Muślin Grubego gatunku, bielony, śnieżno biały 36" szeroki, 80x80 count. 59c wartość. Jard 34c

Ściereczki kuchenne, 18" szerokie. Wielka rozmaitość 18" Cannon wzorów. Huck, płócienne i bawełniane, oraz inne. 39c wartość. Jard 28c

Czeska Materia NA WSYPY 36", gwarantowana, nie przepuszczająca puchu w czerwonym kolorze, wartości $1.59. Jard 98c

Poduszki z Importowanego, czysto białego puchu. Ręcznie skubany puch, w importowanych z Czechosłowacji wsypach, nie przepuszczających puchu, rozmiar 21x27. Niska cena na tę sprzedaż. Sztuka $5.74
Tylko 2 odbiorcy.

Firanki rufelkowane Priscilla, 50" szerokie, 2½ jarda długie, powinny być sprzedawane po $5.98. Bardzo ładne firanki z deseniowego Madras, tylko białe. Także z francuskiej markizety. Para $2.98

Cannon Mytki dużego rozmiaru z mocnej Terry materii, w jednym kolorze lub w kraty. Wart. 15c. Sztuka 8c

RĘCZNIKI CANNON grube, podwójnie tkane Terry materia, w gładkich kolorach i w kraty. Nadzwyczaj wsiąkające. Miękki gatun. Rozmiar 18x36. Sztuka 28c — Rozmiar 22x44. Sztuka 48c

Koce Prześcieradłowe w kraty, kolorowe wzory, zawijane brzegi. Wart. $1.69 98c sztuka

FIRANKI KORONKOWE wszystkie doskonałej jakości, koronkowe firanki, w pięknych wzorach z efektownym obramowaniem, 52" szerokie, 2½ jarda długie, zwyczajna wartość $1.98. Sztuka $1.00

MUŚLIN NIEBIELONY 39" mocny, trwały, niebielony muślin, 10 jardów odbiorcy. Wartość 29c. Jard 18c

POKRYCIA KOŁDER dobrego gatunku, w jednostajnych kolorach lub wzorzyste, nie skurczą się, oblamowane na wszystkich bokach, tylko 2 odbiorcy. Wartość $4.98. — Sztuka $2.98

PLASTYCZNE FIRANKI do kąpielni, rufelkowane górą i po bokach, "tie back", barwne wzory, standard wielkość. Wartość $1.98. Para 98c

POKRYCIA MATERACÓW na pełnej wielkości lub "twin" łóżka, na "zipper" zapinane, odpowiednie na wszystkie typy sprężyn. mater. Wart. $3.98. Szt. $2.88

OTWARTE WIECZORAMI W PONIEDZIAŁKI I CZWARTKI DO 9:30

JUTRO W NIEDZIELĘ 22go MAJA
AL SAKOWICZ BOOSTER PIKNIK
W OGRODZIE TROMBY
MUZYKA "JASIA" BOMBY
DOOR PRIZES DARMO
CO GODZINĘ

STAN POGODY

Dziś będzie pochmurnie i przez cały dzień i w nocy możliwe przelotne deszcze lub burze. Jutro też pochmurnie i chłodno. Dziś najwyższa temperatura 68 stopni, jutro 62 stopni, najniższa zaś w nocy 25 stopni.

Dziennik Związkowy

POLISH DAILY ZGODA

AN AMERICAN DAILY IN THE POLISH LANGUAGE — MEMBER OF UNITED PRESS AND AUDIT BUREAU OF CIRCULATION

KALENDARZYK

Dziś sobota, 21-go maja. — Jana Nepomucena.
Jutro niedziela, 22-go maja. — Heleny, Julii i Emila.
Pojutrze poniedziałek, 23-go maja. — Krysp. z Witerb. Jana de Rosi.

No. 120 Rok (Vol.) XLII 347 2 CZĘŚCI PARTS CHICAGO, ILL., SOBOTA, 21-GO MAJA (MAY), 1949 INDIANA EDITION Telephone: BRunswick 8-8700 CENA 5c

ACHESON, BEVIN I SCHUMAN RADZĄ W PARYŻU

Od Wczoraj Do Dzisiaj

— WSZYSTKO GAŚNIE
— I GINIE
— I NAJPIĘKNIEJSZE
— I NAJWSPANIALSZE GWIAZDY

* * *

Niedawno temu pisaliśmy o pamiętnikach sławnej gwiazdy filmowej, Poli Negri, z domu Chałupiec.

* * *

To jedna z gwiazd filmowych, której blask zgasł.

* * *

Na wysokim nieboskłonie pojawiają się różnej wielkości gwiazdy i gasną.

* * *

Na firmamencie naszego życia artystycznego, pojawiają się również wielkie gwiazdy, które świecą jasno przez czas jakiś, i tak samo gasną.

* * *

Porównanie gwiazd planetarnych do naszych gwiazd filmowych nie jest bezsensowne. Aktor czy aktorka filmu osiągnąwszy powodzenie w nagranych przez siebie filmach, staje się "bożyszczem tłumów", zbierającym hołdy i oklaski; staje się "wydarzeniem" również ważnym, jak odkrycie penicyliny czy biegun południowego.

* * *

Takiej "gwiaździe" ludzie oddają cześć, podziwiaja jej odbicia fotograficzne, naśladują ją w strojach i postepowaniu. Słowem, "gwiazda" rozpoczęła swoie panowanie.

* * *

Ale jak wszystko na świecie, tak i gwiazdy gasną. Świat o nich zapomina. Skończył się okres ich wspaniałej kariery życiowej. Przechodzą do "historii". Tak było z Polą Negri, Możuchinem, Romanem Navarro, Rudolfem Valentino i z wielu innymi sławami, znanymi jeszcze z filmów niemych.

* * *

Gwiazdy filmowe gasną szybko, albo powoli, stopniowo, tak jak kwiat usychający

(Dokończenie na str. 12-ej)

Sprawa Apelacji G. Eislera

Washington, D. C. (UP). — Departament Sprawiedliwości zwrócił się wczoraj do Najwyższego Trybunału o odrzucenie Gerharda Eislera apelacji od wyroku za obrazę Kongresu Stanów Zjednoczonych.

Departament oświadczył Najwyższemu Trybunałowi w formalnym memorandum, że wódz komunistów, który zbiegł z tego kraju potajemnie na pokładzie liniowca "Batory", "stał się zbiegiem przed karą'. Departament Sprawiedliwości sugeruje więc odrzucenie Eislera apelu od kary więzienia od jednego do trzech lat za obrazę Kongresu.

RANNY W WYPADKU automobilowym. — Phillip Wilkie, lat 29, syn zmarłego kandydata na prezydenta Wendell Wilkie, odniósł lekkie obrażenia w wypadku automobilowym podczas silnej burzy. Matka jego odniosła poważne kontuzje i znajduje się w szpitalu św. Franciszka w Cambridge, Ohio.

David Lilienthal Znalazł Się Pod Zarzutami Ze Strony Kongresu

Stypendia Dla Komunistów i Zniknięcie Uranu Spotkały Się z Ostrą Krytyką

Washington, D. C. (CT). — Tajemnicze zniknięcie "uranu 235", jakiego używa się do wyrobu bomb atomowych, z eksperymentalnego Laboratorium Argonne pod Chicago, plus ujawnione udzielanie kosztem funduszów rządowych oraz ujawnione udzielanie komunistów, spowodowało ostrą krytykę Komisji Energii Atomowej i powzięcie intensywnych dochodzeń.

Za swego rodzaju niedbalstwo "pod względem przestrzegania bezpieczeństwa" największych tajemnic naukowych i militarnych, jak i zezwalanie na infiltrację komunistów do tej dziedziny nauki i przemysłu, jest w pierwszym rzędzie winiony p. David Lilienthal, przewodniczący Komisji Energii Atomowej.

Kongresman Jenkins, republikanin z Ohio, owiadczył, że Prezydent Truman, który usilnie lansował p. Lilienthala na tak odpowiedzialne stanowisko, powinien teraz zażądać od niego rezygnacji.

Komisja ta domaga się oecnie uchwalenia przeszło bilion dolarów na kontynuowanie atomowego programu. Członkowie Konkresu nie oponują wydatkom na taki cel, lecz oświadczyli wczoraj ostro i dobitni, że fundusze rządowe nie mogą być obracane na kształcenie komunistów.

Lilienthal, który poprzednio oponował "wtrącaniu się" do edukacyjnego programu swej komisji, udzielającej stypendiów na kształcenie się w wiedzy atomowej, zapewnił wczoraj członków Kongresu, że w przyszłości będzie żądał od kandydatów na stypendia "nie-komunistycznych affidavitów". Nie godzi się jednak na to, aby FBI sprawdzało, czy te "affidavity" są zgodne z prawdą, czy sfałszowane.

Kongr. Dingell Żąda Śledztwa

Washington, D. C. (UP). — Kongresman Jan D. Dingell, demokrata z Detroit ,zaproponował wczoraj przeprowadzenie kongresjonalnego śledztwa w związku z zarzutami uprawiania "z zimną krwią lobbying" przez American Medical Association przeciwko Federalnemu Ubezpieczeniu Zdrowia..

Szmuglowaniem Zdrajców Okrętami Polskimi Reżim Hańbi Flagę Polską

Washington, D. C., 21 maja (ZPPA). — Jeden z wybitnych parlamentarzystów amerykańskich, zajmujących się obecnie na Kapitolu washingtońskim śledztwem w sprawie ucieczki Gerharta Eislera na okręcie 'Batory' i przypominając ucieczkę większości jego załogi, oraz tajemniczą podróż komunisty detroickiego, Bolesława Geberta pod pokładem 'Batorego' do Polski, wyraził się:

"This ship is a real danger to America and a disgrace to the noble white and red Polish flag it is carrying unlawfully".

Istotnie, w przeświadczeniu nowo-jorskich władz portowych i urzędników imigracyjnych centrali washingtońskiej wspaniały okręt, niegdyś duma floty handlowej wolnej Polski, okryty chwałą w ciężkiej służbie wojennej — stał się — znów wedle wyrażenia wysokiego urzędnika Departamentu Sprawiedliwości — "a floating spy hide-out"...

Jeżeli linia Gdynia-Ameryka straci koncesję na działalność u brzegów amerykańskich — będzie to miała do zawdzięczenia temu, iż flota jej staje się coraz bardziej narzędziem operacyj sowieckiej policji tajnej, używającej dla własnych niecnych celów okrętów niegdyś polskich i cieszących się najlepszą opinią władz amerykańskich.

Polonia a Flaga Polska Dawniej i Dziś

Już obecnie zaciskają się pięści Polaków i Polonii Amerykańskiej na widok tego, jak chmary policji mundurowej i tajnej otaczają wpływające do portów amerykańskich okręty niegdyś polskie. Trudno opisać uczucia, miotające sercami Polonii Amerykańskiej na widok oznak poderzliwości i dowodów stosowania najdalej posuniętej ostrożności wobec okrętów, na których powiewa flaga biało-czerwona. Flaga, której zjawienie się u brzegów amerykańskich Polonia Amerykańska witała ze łzami rozczulenia i z rozpierającą piersi dumą, kiedy symbolizując odrodzoną Polskę i jej ponowne zjawienie się na morzach i oceanach, powiewała na wietrze nowojorskiego portu w latach poprzedzających wojnę.

Śledztwo w sprawie ucieczki Eislera będzie długie i szczegółowe. Tematem jego będzie nie tylko sposób, w jaki działał Eisler, aby dostać się na pokład 'Batorego'... Dochodzenia sięgną dalej. Władzom śledczym i komisjom kongresowym chodzić będzie o to, by stwierdzić, kto polecił Eislerowi posłużyć się właśnie statkiem polskim dla ucieczki, kto mu dopomógł i jaka jest rola dyrekcji Linii Gdynia-Ameryka we wszystkich wydarzeniach, które z 'Batorego' uczyniły przedmiot tak skomplikowanych zainteresowań policji amerykańskiej.

Zeznania Marynarzy w Sprawie Grzelaka

W związku z tymi rozległymi tematami śledztwa, przypomina Departament Sprawiedliwości, że nie jest jeszcze zakończone śledztwo w sprawie p. Grzelaka, jednego z dyrektorów nowojorskiego biura Linii Gdynia-Ameryka, który pozostaje pod nakazem deportacji jako czynny działacz komunistyczny. Władze zarówno śledcze, jak i sądowe, miały pewne trudności z udowodnieniem p. Grzelakowi prowadzenia działalności, o którą jest oskarżony, ale, jak się dowiadujemy obecnie, kilkunastu marynarzy, którzy schronili się pod opiekę komitetu ks. pułk. Buranta, udzieliło w tej sprawie niezmiernie ważnych informacyj, opartych na ich własnej praktyce "współpracy" z p. Grzelakiem. Pozostaje jednak do ustalenia, kto poza p. Grzelakiem zajmuje się nie tym, co robić powinien dyrektor linii żeglugowej...

Reżim Czeski Atakuje Kościół Katolicki

PRAGA—(UP)— Arcybiskup Pragi oskarżył rząd Czechosłowacji, że zakazuje wolności religii, oraz cenzuruje, lub zupełnie zamyka publikacje katolickie.

W liście pasterskim do księży arcybiskup zaznaczył, że ostatnia konferencja biskupów była podsłuchiwana przez zainstalowane na sali konferencyjnej mikrofony.

Jak zaznacza list pasterski— akcja przeciw Kościołowi katolickiemu wzmogła się w ostatnich 10 dniach bardzo silnie. Prasa reżimu czeskiego atakuje Kościół, wydawnictwa religijne tak, jak nie były atakowane podczas okupacji niemieckiej. ....

Weźmy Wszyscy Udział w Jutrzejszej Manifestacji

Churchill Zarzuca Że Socjalizm Nie Udał Się w Anglii

Londyn. — Winston Churchill, były premier Wielkiej Brytanii w publicznym przemówieniu wczoraj wygłoszonym, zarzucił partii laborytów że wprowadzenie przez nią socjalistycznych inowacyj w państwie angielskim zakończyło się kompletnym niepowodzeniem. Churchill powiada, że socjalizm przypomina bardzo wiele komunizm i nie może przynieść żadnej korzyści państwu ani narodowi.

Churchill zarzucił dalej laborytom, że krytykują i wymyślają na kapitalizm amerykański, a równocześnie żyją z niego i żebrzą pomocy od kapitalistów...

"Każdy rozsądny człowiek musi się zapytać, jak to jest, że 140 milionów ciężko pracujących ludzi w Ameryce wedle systemu kapitalistycznego jest w błędzie i źle się prowadzi, wedle twierdzenia laborytów, a tymczasem równocześnie żyją daleko lepiej i ich stopa życiowa jest daleko wyższa niż u nas, i jeszcze nam pomagają!"

W końcu stwierdził Churchill, iż Stany Zjednoczone są dzisiaj kierowniczym narodem świata.

Churchill jest za utrzymaniem własności i inicjatywy prywatnej, zaś laboryci są za upaństwowieniem fabryk, kolei, banków, itp.

Rosja Trzyma u Siebie Jeszcze 400,000 Japończyków

Tokio. — Mimo zaprzeczeń ze strony rosyjskiej, okazuje się z obliczeń dokonanych przez amerykańskie sfery wojskowe i przez rząd japoński, iż mimo, że wojna skończyła się już 4 lata temu — mimo to Rosja trzyma jeszcze w niewoli przeszło 400 tysięcy Japończyków, wziętych do niewoli.

Wprawdzie Rosja przyznaje się, że ma tylko 95 tysięcy Japończyków u siebie i wypuści ich z niewoli i odeśle do Japonii przed listopadem tego roku, jednak władze japońskie po dokładnym obliczeniu wszyystkich cyfr i po przesłuchaniu dokładnym świadków, stwierdziły, że liczba niewolników przechodzi cyfrę 408,000. —

Ameryka i Anglia dawno już odesłały do domów wszystkich żołnierzy zarówno niemieckich, jak i japońskich, zabranych w czasie wojny do niewoli. Rosja tego nie uczyniła, bo używa tych niewolników do prac ciężkich, nie dając im za to żadnego wynagrodzenia.

Wśród trzymanych przemocą w niewoli rosyjskiej Japończyków znajduje się także dużo osób cywilnych, porwanych i wywiezionych na Syberię.

"Kongres Studentów Polskich"

Warszawa, (ONA). — Na życzenie rządu Rada Federacji Polskich Organizacyj Studenckich powołała do życia "Kongres Studentów Polskich", jako swoją władzę najwyższą. Zadaniem tego Kongresu będzie wykonywanie funkcyj propagandowych, jak np. uczestniczenie w różnych międzynarodowych zjazdach komunistycznych, kongresach pokojowych itp.

"Joanna" Jest Teraz "Janem"

Yonkers, N. Y. (UP). — Dwaj lekarze szpitala Yonkers Professional, dr. L. W. Maraventano i dr. C. A. Morrone, przemienili 23-letnią piękną stenografistkę na przystojnego kawalera — na własne żądanie pacjentki.

Nazwisko jej jest zachowywane w tajemnicy. Wiadomo tylko, że hermafrodycie tej było na imię "Joanne", co zostało zmienione teraz na "John".

Informacja mówi, iż "Joanne" przyszła do lekarza, skarżąc się na bóle w okolicy żołądka. Dokładne jej zbadanie wykazało posiadanie organów obu płci, z których jedne lub drugie mogły być usunięte przez operację chirurgiczną. Pacjentka miała więc do wyboru zostać kobietą lub mężczyzną. Wybrała ostatnie i obecnie jest już li tylko mężczyzną. W tym stanie czuje się dobrze. "John" czuje się tylko "zaambarasowany" przy spotykaniu się z dobrymi znajomymi, którzy go znali jako dziewczynę.

Manifestacja Odbędzie Się Jutro Bez Względu Na Pogodę

Komitet Obchodu Konstytucji 3-go Maja podaje do ogólnej wiadomości, że Manifestacja odbędzie się stanowczo jutro, tj. dnia 22 maja, i to bez względu jaka będzie pogoda. W razie deszczu program obchodu odbędzie się w Zbrojowni, — Northwest Armory, 1551 N. Kedzie Av., przy North Ave.

Wejście do olbrzymiej Zbrojowni, gdzie pomieścić się może z łatwością kilkanaście tysięcy osób, jest od Kedzie ave. i od North ave.

$300,000,000 Za Wiele — Douglas

Washington, D. C. (UP). — Senator Paul H. Douglas, demokrata z Illinois, podniósł wczoraj zarzut, iż apropriacja pewnych funduszów na kontrolę powodzi i rzek oraz rozbudowę portów jest "the same lod blogna" co dawniej nazywano ustawą "pork barrel". Wobec tego sen. Douglas zażądał zredukowania dla oszczędności projektowane sumy na ten cel o 300 milionów dolarów.

Senat Uchwalił $723,000,000

Washington, D. C. (UP). — W Senacie przeszedł wczoraj Departamentu Rolnictwa bill, przewidujący na rzeczony resort $723,000,000. Republikanom nie udało się zredukować go o pięć procent. Poprawka senatora Paula H. Douglas, demokraty z Illinois, o zredukowaniu sumy o 40 procent do $450,000,000 miała też małe szanse, bo bill ten był słabością członków obu izb z rolniczych dystryktów wyborczych.

Dom Wypoczynkowy

Piotrków. — W Sulejowie, koło Piotrkowa zakończone zostały roboty renowacyjne w kościele OO. Cystersów z XI wieku. W budynkach poklasztornych umieszczony będzie dom wypoczynkowy dla pracowników sztuki i kultury.

Konferencja Trzech Przed Spotkaniem Wielkiej 4-ki

Osiągnięcie Zgody z Rosją Na Punkcie Niemiec Nie Przedstawia Żadnej Pewności

PARYŻ, (UP). — Sekretarz stanu Dean Acheson, zachowując ostrożność i milczenie odnośnie do mającej rozpocząć się w poniedziałek trudnej konferencji w sprawie Niemiec, przybył tu dzisiaj i bezzwłocznie pogrążył się we wstępne rozmowy ze swymi zachodnimi kolegami.

Francuskie ministerstwo spraw zagranicznych podało, iż pierwsza narada ministrów spraw zagranicznych trzech mocarstw zachodnich rozpocznie się dzisiaj o 4-tej po południu (10-ta przed południem w Chicago). Ministrowie będą dążyli by kompletnie uzgodnić swą wspólną politykę na ppnkcie głównym kwestii niemieckiej, oraz kwestii, jakie Rosjanie niewątpliwie podniosą na konferencji Wielkiej Czwórki.

Acheson, w towarzystwie żony, swego republikańskiego doradcy, Johna Foster Dulles i pani Dulles, wylądowali na lotnisku Orly pod Paryżem nieco po 9-tej, odbywszy podróż powietrzną nad Atlantykiem w osobistym Prezydenta Trumana samolocie "Independence".

Bez Pesymizmu i Optymizmu

Jest to Achesona pierwsza we Francji wizyta po 11 latach. Znalazłszy sie znów w Paryżu, Acheson nie omieszkał podkreślić swego wewnętrznego zadowolenia z ponownego ujrzenia stolicy Francji.

Odnośnie do spotkania Rady Ministrów Spraw Zagranicznych Wielkiej Czwórki, — Acheson powiedział jedynie: "Nie mam nic do powiedzenia. Ja już się wypowiedziałem".

Słowa te odnoszą się do wydanego przez niego na wstępie bieżącego tygodnia oświadczenia w Washingtonie, w którym Acheson obiecał nie wyzbywać się w targach z Rosją żadnych osiągnietych przez zachodnie mocarstwa sukcesów dla zgody z Rosją za wszelką cene.

W swei przedkonferencyjnei deklaracji Acheson ostrzegł również społeczeństwo amerykańskie przed "zbytnim pesymizmem i przedwczesnym optymizmem".

Acheson podążył z lotniska do ambasady amerykańskiej, a tam bezzwłocznie wezwał na konferencje swego radcę, — Charles E. Bohlen'a, i następnego po sobie delegata, p. Philipa C. Jessup. Ci przybyli tu tydzień wcześniej dla przygotowania wspólnej polityki zachodniej w stosunku do zagadnienia niemieckiego.

Rozmowy Czterech w Poniedziałek

Przed udaniem się na spotkanie z francuskim ministrem spraw zagranicznych, Robertem Schumanem i brytyjskim ministrem spraw zagranicznych Ernestem Bevinem, — Acheson złożył szereg wizyt grzecznościowych — wysokim przedstawicielom Francji.

granicznych Andrzej Wyszyngranicznych Andrej Wyszynski był spodziewany w Paryżu dzisiaj po południu lub jutro. Formalna konferencja 4-rech mocarstw ma rozpocząć się w poniedziałek po południu w marmurowym pałacu Księżnej Tallyrand Rose w sąsiedztwie Bramy Triumfalnej.

Według krążących wersji — zachodni alianci nie zgodzą się na żaden udział Rosji w administracji Zagłębia Ruhry, ani na wczesne zakończenie okupacji Niemiec, czy też pozostawienie na łaskę losu oddzielnych Zachodnich Niemiec.

Jeżeli Rosja pragnie zjednoczonej Rzeszy, to rząd sowiecki będzie musiał się zgodzić na poddanie całych Niemiec pod prawa zachodniej demokratycznej konstytucji niemieckiej, uchwalonej w Bonn.

Dla min. Schumana będzie to pierwsze zebranie Rady Ministrów Wielkiej Czwórki, tak samo dla Achesona. Wyszynski brał już udział poprzednio, ale nie w randze ministra spraw zagranicznych ZSSR. Jedynie Bevin przybywa na rozmowy niejako "weteran".

Apel Do Polskich Dipisów w Chicago

Wszyscy byli członkowie gwardyj w a r towniczych w Niemczych, którzy przyjechali do St. Zjedn. w mundurach, proszeni są wystąpić w tych mundurach w jutrzejszym Obchodzie Konstytiucji 3-go maja. Utworzą oni specjalny oddział, który pomaszeruje w pochodzie z innymi organizacjami i towarzystwami pod pomnik Tadeusza Kościuszki.

Również proszeni są wszyscy wysiedleńcy, którzy przybyli w cstatnich latach do Chicago, do współudziału w wymarszu.

Zbiórka o godz. 12-ej w południe przed Domem Związkowym, Division i Milwaukee ave. Pochód ruszy do parku Humboldt'a punktualnie o godz. 1ej po południu.

Reuther, Prezes CIO-UAW, Oskarża Forda o Nieuczciwe Praktyki

Detroit, Mich. (UP). — Walter P. Reuther, prezes unii CIO—United Auto Workers, oświadczył wczoraj, że wniesie skargę przeciwko Ford Motor Company o stosowanie nieuczciwych praktyk robotniczych w swej grze na zwłokę w rozpoczęciu rokowań o nowy kontrakt.

Reuther powiedział, że kompania Forda nadużywa strajku w Rover Rouge i w fabrykach wyrabiających maszyny marek "Lincoln" i "Mercury" jako "wykrętu do odwleczenia rokowań o kontrakt".

Skarga o nieuczciwe praktyki robotnicze będzie wniesiona przeciw kompanii Forda w poniedziałek w Krajowym Wydziale Stosunków Pracy — zapowiedział Reuther.

Nieco wcześniej Reuther zagroził zerwaniem wszelkich rozmów z kompanią w sprawie 16-dniowego strajku przeciwko rzekomemu "przyśpieszaniu" pracy przez kompanię — jeśli kompania nie zgodzi się na rozpoczęcie rokowań o nowy kontrakt w poniedziałek...

Natomiast Joh S. Bogus, główny przedstawiciel Forda, twierdzi, iż żądanie unii przystąpienia do rozmów kontraktowych, jest "widoczną metodą rozszerzenia sprawy tego strajku".

ZWYCIĘŻYŁ W WYBORACH. — Franklin D. Roosevelt Jr., syn zmarłego prezydenta Roosevelta, wyszedł zwycięsko w wyborach o urząd Kongresmana w Nowym orku. Pobił on swych kontrkandydatów w stosunku trzech głosów do jednego.

Rozwój Sprawy Hiszpańskiej Przed Narodami Zjednoczonymi

Delegacja Amerykańska Zajmuje Niewyraźne Stanowisko

Lake Success, (ONA). — Rzecznicy Stanów Zjednoczonych przy Zgromadzeniu Narodów Zjednoczonych udzielają w dalszym ciągu uspakajających zapewnień, że Washington nie popiera projektu odwołania bojkotu dyplomatycznego rządu gen. Franco w Hiszpanii. Coraz trudniej jest jednak uwierzyć — kiedy się widzi zakulisowe manewrowanie dyplomatów w Lake Success — iż tego rodzaju oficjalne gwarancje powinny być brane poważnie.

Departament Stanu najwidoczniej wybrał metody zakulisowe. Zamiast stanąć przed Zgromadzeniem Ogólnym U. N. i wyraźnie powiedzieć co się myśli: że Franco był wprawdzie sprzymierzeńcem Hitlera i Mussoliniego, ale jest obecnie wrogiem komunizmu i wobec tego sprzymierzeńcem mocarstw Paktu Atlantyckiego — delegacja Stanów Zjednoczonych zachowuje fasadę Neutralności i rzekomo sprzeciwia się przyjęciu Franca do społeczeństwa międzynarodowego. Równocześnie jednak członkowie Misji Stanów Zjednoczonych przy U. N. wywierają na Norwegię, Danię i Costa Rica nacisk, by wstrzymały się od głosowania w Zgromadzeniu Ogólnym, choć państwa te zamierzały głosować przeciw Hiszpanii.

Pani F. D. R. i Cohen Oponują

(Ożywiona debata miała niedawno miejsce w Senacie Stanów Zjednoczonych w sprawie rządu Franca. Senator Tom Connally, przewodniczący Komitetu Spraw Zagranicznych, stwierdził, iż nie ma logiki w wysyłaniu ambasadora do Moskwy i jednocześnie nie wysyłaniu ambasadora do Madrytu, ponieważ oba państwa mają charakter totalistyczny. — Domagał się on wznowienia pełnych stosunków dyplomatycznych z Hiszpanią).

Kurs powyższy wywołał zresztą poważną różnicę zdań w łonie samej delegacji amerykańskiej. Mrs. Franklin D. Roosevelt i Benjamin V. Cohen sprzeciwiają się jakiemukolwiek krokowi, który miałby zrehabilitować polityczny charakter reżimu Franca. — Inna znowu grupa w tejże delegacji jest niezadowolona z tego, że Departament Stanu postanowił ukryć rzeczywiste intencje w sprawie hiszpańskiej. Grupa ta — do której należy Frank P. Corrigan, doradca delegacji i jej główny łącznik z krajami łacińsko-amerykańskimi — pragnęła jawnego wystąpienia z poparciem rezolucji przedłożonej przez Brazylię, która zezwoliłaby wszystkim członkom Narodów Zjednoczonych — na wznowienie pełnych stosunków dyplomatycznych z Madrytem.

Acheson Zachowuje Ostrożność

Ponieważ takie wystąpienie mogłoby zaszkodzić łatwo zdobyczom politycznym i ekonomicznym, jakie nastąpiły w Europie w wyniku programu pomocy amerykańskiej, — Sekretarz Stanu Dean Acheson najwidoczniej postanowił zachować ostrożność w dalszej grze dyplomatycznej.

Komitet Polityczny U. N. przyjął był rezolucję Brazylii większością 25 głosów przeciw 16. Jeżeli Dania, Norwegia i Costa Rica powstrzymają się obecnie od głosowania, to opozycja zmniejszy się do 13 głosów, jakie będą pokonane przez pozyskanie jednego tylko dodatkowego głosu prohiszpańskiego, ale Izrael ogłosił wprawdzie zamiar głosowania przeciw Hiszpanii, ale Islandia znajduje się obecnie pod silnym naciskiem mocarstw zachodnich w celu zmiany swojego stanowiska mniejszościowego.

Współdzielnie w Polsce Zagrabią Prywatne Zakłady Rzemieślnicze

Warszawa, (ONA). — Zarząd Centralnego Związku Spółdzielczego, organizacji komunistycznej, kontrolującej cały ruch spółdzielczy w Polsce, podjął obecnie kampanię na rzecz przejmowania prywatnych zakładów rzemieślniczych przez spółdzielnie. W tym celu związek ogłosił w swoim organie, "Monitorze Spółdzielczym" uchwałę w sprawie metod i przepisów przejmowania tych zakładów.

Rząd zdaje sobie sprawę, że rzemiosło stanowi jeden z ostatnich i dość silnych bastionów gospodarki indywidualnej w Polsce i że nie zostało ono jeszcze odpowiednio "skoordynowane"... Obroną interesów rzemiosła zajmuje się dotychczas przeważnie marionetkowe Stronnictwo Demokratyczne, oraz częściowo Stronnictwo Pracy, ale nie będą one miały faktycznego wpływu na dalszy los tej części gospodarki narodowej, jeżeli Politbiuro poweźmie uchwałę likwidującą system prywatny w rzemiośle.

Jest rzeczą znamienną, że Centralny Związek Spółdzielczy postanowił nie przejmować warsztatów lub przedsiębiorstw rzemieślniczych jako całości. Przejmowane będą tylko urządzenia techniczne, narzędzia, surowce, licencje itp., za zatrudnienie osób dotychczas pracujących w danym warsztacie będzie zależało od decyzji odnośnych władz spółdzielczych. Właściciel warsztatu zamierzający wstąpić do spółdzielni, będzie musiał przejść okres "kandydacki" i wysokość jego udziału nie będzie mogła być większa, aniżeli udział jakiegokolwiek innego członka spółdzielni. Dotychczasowy właściciel ma pracować wówczas narówni z innymi członkami, lub ma zajmować stanowisko kierownicze, jeżeli posiada specjalne zdolności fachowe. Nie może jednak należeć do władz spółdzielni.

Węgry i Czechosłowacja Ograniczają "Nielegalną" Emigrację Żydów

Wiedeń (ONA) — Węgry i Czechosłowacja postanowiły podjąć ostre kroki dla wstrzymania "nielegalnej" emigracji ludności żydowskiej w kierunku zachodnim, jak podają z dobrze poinformowanych źródeł. Straż graniczna na pograniczu czechosłowacko-i węgiersko-austriackim została w tych dniach podwojona.

Z końcem kwietnia grupa 1,200 Żydów węgierskich zdołała przedostać się do Słowacji, a następnie do Wiednia, przechodząc nielegalnie granicę w pobliżu Bratisławy. Druga grupa 1,000 Żydów węgierskich dostała się do Bratisławy, ale nie mogła już przekroczyć granicy austriackiej, która została zamknięta przez władze czechosłowackie.

Działając najwidoczniej na życzenia wzburzonych władz komunistycznych na Węgrzech, władze czechosłowackie odmówiły emigrującym Żydom zezwolenia na wyjazd do Wiednia, chociaż dawniej nie czyniły większych trudności w tej mierze.

Kreml Za Wstrzymaniem Emigracji Żydów

Według wiarygodnych informacji, władze rosyjskie w Europie Wschodniej współpracują obecnie z Węgrami i Czechami dla wstrzymania ruchu emigracji żydowskiej z tych krajów. W szczególności blokują one szosy prowadzące do Wiednia przez sowiecką strefę okupacyjną Austrii. Co więcej, władze rosyjskie odmówiły zezwolenia na transfer 1,200 Żydów przybyłych poprzednio do Wiednia z dwuch obozów uchodźczych w ich sektorze do sektora amerykańskiego.

Rzecznik Agencji Żydowskiej dla Palestyny powiedział korespondentowi ONA, że organizacja ta — działająca niezależnie od rządu Izraela w dziedzinie emigracyjnej — nie może obecnie normalnie funkcjonować w żadnym kraju za żelazną Kurtyną. Wspomniane dwie grupy żydowskie z Węgier podjęły kroki emigracyjne bez pomocy Agencji Żydowskiej.

W międzyczasie jednak ruch Żydów europejskich ku Izraelowi trwa nieprzerwanie. Grupa 850 uchodźców żydowskich wyjechała w tych dniach z amerykańskiej strefy Austrii do Izraela. Za kilka dni udaje się następna grupa 400 osób.

KUPUJCIE BONDY ZWYCIĘSTWA

Od Wczoraj Do Dzisiaj

(Dokończenie ze str. 1-ej)

bez wody i słońca; jak człowiek, któremu brakuje oddechu. Ostatnio słynny aktor amerykański Wallace Berry — zmarł w Hollywood na skutek ataku sercowego. Nie umarł tak młodo, jak swego czasu Rudolf Valentino, gdyż miał 64 lata. Jest to, jak dla artysty, piękny okres czasu.

+ + +

Nie miał też tak pięknej postaci, jak jego poprzednik, ale był niezrównanym odtwórcą różnych ról. Dał się szczególnie poznać w filmach "Viva Villa" i "Wyspa skarbów".

+ + +

Spośród wielu artystów świata filmowego, którzy mimo wieku i przemijających czasów nie stracili nic ze swej inicjatywy i zdolności twórczej, znane jest całemu światu jedno nazwisko: Charlie Chaplin.

+ + +

Ta charakterystyczna, pokręcona mózgowo, prokomunistyczna figurka, z wygiętą laseczką w ręku, wywołująca śmiech lub politowanie, z wielkiej gwiazdy stała się upadłym meteorem.

+ + +

Warto przyjrzeć się z bliska tej postaci. Urodzony 60 lat temu na przedmieściach Londynu, z ojca Anglika i matki żydówki, przechodził od wczesnego dzieciństwa przez nędzę i upadki.

+ + +

To, co nabył w dzieciństwie, pozostało w nim do dnia dzisiejszego. Jeszcze niedawno Chaplin opowiadał o sobie: — "Mimo, je jestem milionerem, nie mogę czasem oprzeć się starym skłonnościom, by nie podnieść na ulicy odpadka papierosowego".

+ + +

Któż nie zna tej postaci z wasikiem a la Hitler, która tak w filmach niemych, jak i obecnie dźwiękowych, — bawi, rozśmiesza i entuzjazmuje?!

+ + +

Dziś w Kongresie Stanów Zjednoczonych — postawiono wniosek, by Chaplina deportować, jako niepożądanego cudzoziemca!

+ + +

Życie jest życiem. Jak wszystko na świecie, tak i najpiękniejsze gwiazdy gasną.

REND & CO.
1050 W. 16-ta ULICA
Polska Firma Węglowa
WŁADYSŁAW KNAPCZYK, prezes.
Ma dla Was najlepszej jakości wszelkiego rodzaju węgiel. — Ceny zniżone. Natychmiastowa Dostawa.
Zaopatrzcie się już na zimę.
Mamy doskonały węgiel do stokerów.
Po Zamówienia Telefonować:
CAnal 6-2615

PIENIĄDZE
OD
LOCAL
PO LEGALNEJ RACIE
PROCENTU
$25 DO $500
możecie je dostać za pierwszą wizytą.
Zgłoście Się Albo Zatelefonujcie do Biura Local Loan w Swej Własnej
Do $300 tylko na wasz podpis. Wykażcie tylko LOCAL, że możecie te pieniądze spłacić w wygodnych miesięcznych ratach, a
Okolicy
1212 N. ASHLAND
PRZY MILWAUKEE
2gie piętro—BRunswick 8-3100
Zapytać się o pannę Nowak
1954 N. WESTERN
PRZY MILWAUKEE
2gie piętro — ARmitage 6-5601
Zapytać się o pana Sysło
4013 MILWAUKEE
PRZY CICERO
2gie piętro — AVenue 3-1400
Zapytać się o pannę Rynak
3204 N. CENTRAL
PRZY BELMONT
2gie piętro — AVenue 3-4200
Zapytać się o pannę Wilcek
4658 S. ASHLAND
PRZY 47ej ULICY
2gie piętro — YArds 7-4870
Zapytać się o pana Doutwai
4800 W. CERMAK
2gie piętro — ROckwell 2-8000
Cicero—Telefon OLympic 6210
Zapytać się o pana Banka
LOCAL LOAN COMPANY

PROTESTUJĄ PRZECIW WYNAJĘCIU NIEUNISTY. — John H. Moler, lat 67 z Independence, Mo., nieunista, zatrudniony przy malowaniu prywatnej rezydencji prezydenta Trumana, jest powodem ostrego sprzeciwu ze strony unistów malarzy. Uniści domagają się ażeby tylko robotnicy unijni byli zatrudniani przy odnawianiu rezydencji Trumana.

Gabinet Tomaszewskiego Prowadzi Debaty ze Stronnictwami

Londyn, (ONA). — Gabinet emigracyjny premiera Tadeusza Tomaszewskiego, który jest bojkotowany przez główne polskie partie polityczne na wychodźtwie, prowadzi obecnie publiczną debatę z tymi stronnictwami w sprawie zarzutów, jakoby nie opierał się na podstawach demokratycznych i konstytucyjnych.

Najostrzejsze wystąpienia przeciwko temu gabinetowi miały ostatnio miejsce ze strony Polskiej Partii Socjalistycznej, Stronnictwa Narodowego i Polskiego Stronnictwa Ludowego. Szczególnie Stronnictwo Narodowe ogłosiło szereg deklaracyj w swojej prasie w Zachodniej Europie, krytykujących sposób powołania nowego rządu przez Augusta Zaleskiego. W odpowiedzi na to Gabinet Prezesa Rady Ministrów w Londynie wydał komunikat, w którym twierdzi, że rząd p. Tomaszewskiego został utworzony w warunkach nie mniej demokratycznych aniżeli inne gabinety emigracyjne. Komunikat wymienia dokładne daty narad p. Zaleskiego z różnymi działaczami politycznymi przed powierzeniem misji tworzenia rządu p. Tomaszewskiemu.

Fikcja Reprezentacji w Gabinecie

Na razie jednak pozostaje faktem, że gabinet Tomaszewskiego, korzystający z poparcia jednej tylko, mniejszej partii — Stronnictwa Ludowego Wolność — jest odizolowany od społeczeństwa emigracyjnego i wywiera znikomy tylko wpływ na jego życie. —

(Stronnictwo Ludowe Wolność, składające się z grupy przeciwników Stanisława Mikołajczyka w polskim ruchu chłopskim, wydało niedawno deklarację popierającą rząd p. Tomaszewskiego, jako ciało oparte na zasadach demokratycznych).

Podstawą funkcjonowania gabinetu p. Tomaszewskiego stała się obecnie koalicja t. zw. sanatorów, elementów zawodowo-wojskowych, prawicowych ludowców i chrześcijańskich demokratów — stojąca poniekąd na uboczu głównych prądów politycznych w społeczeństwie emigracyjnym.

Kandydaci do Nowej Rady Narodowej

Dla wzmocnienia swojego stanowiska, premier Tomaszewski przedłożył prezydentowi Zaleskiemu listę kandydatów do nowej Rady Narodowej R. P. w Londynie, która ma być wreszcie powołana do życia po długotrwałych alarmach prasy wychodźczej. Na liście tej — jeszcze nie kompletnej—znajdują się wyłącznie nazwiska członków Stronnictwa Ludowego Wolność, Partii Pracy (część ruchu chrześcijańsko - demokratycznego) i Ligi Niepodległości (piłsudczycy). Kilku członków jest bezpartyjnych, a mianowicie przedstawiciele duchowieństwa polskiego katolickiego, protestanckiego i prawosławnego, przedstawiciele elementów wojskowych i jeden eks-socjalista.

Nie Przyjęli Nominacji

Londyński 'Dziennik Polski' wymienia nazwiska następujących działaczy politycznych i społecznych, którzy odmówili wejścia do Rady Narodowej:

Gen. Józef Haller, prezes Rady Naczelnej Stronnictwa Pracy, któremu ofiarowano przewodnictwo w Radzie; generał T. Bór-Komorowski, dowódca Armii Krajowej i były premier; inż. J. Różański, prezes Zjednoczenia Polskiego; pułk. S. Piątkowski, prezes Rady Głównej Stow. Kombatantów, prof. Adam Żółtowski prezes Zrzeszenia Profesorów i Docentów; red. B. Wierzbiański, prezes Zw. Dziennikarzy; B. Kuśnierz, prezes Kom. Zagranicznego Stronnictwa Pracy; J. Kwapiński, czołowy działacz PPS i prezes Związku b. Sowieckich Więźniów Politycznych, dr. T. Piszczkowski, prezes Związku Ziem Południowo - Wschodnich; A. Pająk, członek zarządu Zjednoczenia Polskiego; A. Skrodzki, prezes Centralnego Zw. Polaków we Francji; red. W. Olszewski, działacz Zjednoczenia Polskiego w Niemczech, redaktor nacz. "Polaka" w zonie brytyjskiej, ks. T. Kirschke, znany duszpasterz polski w Londynie; J. Matłachowski, b. przewodniczący Rady Stronnictw Politycznych, i M. Czarnecki, prezes SPK we Francji.

Mocarstwa Zachodnie Nie Zniosły Blokady – Skarżą Się Sowiety

Berlin (UP). — Oficjalny sowiecki dziennik wydawany w niemieckim języku, "Taeglische Rundschau" — oskarżył mocarstwa zachodnie, że nie dotrzymały umowy i nie zniosły blokady do strefy sowieckiej.

Oskarżenie ukazało się w artykule zamieszczonym na pierwszej stronie — pod tytułem: "Zachodnie mocarstwa nie uchyliły restrykcji handlowych". Pismo twierdzi, że umowa zawarta z mocarstwami zachodnimi przed 1-szym marca, 1948 r., nie została wznowiona.

Dziennik sowiecki ostrzega, że Sowiety nie myślą być jedną tylko stroną, aby dotrzymywać zobowiązań wielkiej czwórki, aby znieść blokadę.

Amerykańscy urzędnicy natychmiast zaprzeczyli, jakoby nie znieśli kontrblokady. Jest faktem — powiedział rzecznik U.S., że rozmowy z Rosjanami zaczęły się wczoraj w kwaterze wojskowej angielskiej i będą prowadzone dalej dzisiaj.

Oskarżenie Sowietów ukazało się, gdy władze angielskie aresztowały 11 osób, sprzedających wydawnictwa sowieckie w strefie zachodniej. Stworzyło to pierwszy zatarg. Po przesiedzeniu nocy w areszcie, wszyscy zostali wypuszczeni.

Ze zniesieniem blokady — jak to oświadczyli urzędnicy sowieccy — publikacje mocarstw zachodnich mogą być rozpowszechniane pod okupacją sowiecką. Amerykańskie władze wobec tego zniosły zakaz co do pism sowieckich.

COAL PRICES SLASHED
FOR May ONLY
DURING OUR MAY COAL DRIVE
Every Pound Guaranteed
Tylko 10% WPŁATY
6 miesięcy do spłacania
Gwarantujemy, że nasze majowe ceny będą najniższe w tym roku. Napełnijcie swoje schowki węglem teraz i zapomnijcie o zimie. Zatelefonujcie do najbliższego sobie składu.
PORÓWNAJCIE NASZE CENY
• Przeszło 30,000 zadowolonych odbiorców
• Przeszło 89% interesu powrotnego
MUSI BYĆ JAKIŚ POWÓD
Bezpłatna usługa mechanika
PHONE To-Day
GOLDBLATT'S
STATE STREET AND NEIGHBORHOOD STORES

Nominacja Matthews Zatwierdzona

Washington, D. C. (UP). — Senat zatwierdził wczoraj jednogłośnie nominację p. Francis P. Matthews z Omaha, Nebr., na sekretarza marynarki.

Ruch Repatriacyjny Polaków

Warszawa, (ONA). — Po przerwie zimowej przyjechał do Szczecina nowy transport 700 repatriantów polskich ze strefy brytyjskiej i amerykańskiej w Niemczech — głównie z Norymbergi i Brunswiku. Repatriacja będzie kontynuowana.

Czystka w Angielskiej Partii Pracy

Londyn, (UP). — Komitet Centralny Partii Pracy ostrzegł członków, aby się nie łączyli z organizacjami frontu komunistycznego, to znaczy przybudówkami do partii komunistycznej.

Ostrzeżenie wylicza 14 organizacyj, do których członkowie Partii Pracy nie powinni należeć. Również komitet ostrzegł 67 posłów Partii Pracy, którzy głosowali przeciw rządowi w sprawie bilu Irlandii, oraz Paktu Atlantyckiego.

Komitet zaznaczył, że podjęta zostanie przeciw nim akcja dyscyplinarna, jeżeli jeszcze raz urządzą frondę.

Ostrzeżenie to nastąpiło zaledwie w 24 godziny potym, **gdy zarząd partii wyrzucił ze swych szeregów dwóch komunistycznych posłów: Konni Zillacusa i Leslie Salley'a,** oraz wyrzucił pięciu ich parlamentarnych sekretarzy.

Zarząd ma prawo wyłączyć członka z partii, oraz pozbawić go poparcia oficjalnego podczas wyborów.

Komitety "Współzawodnictwa"

Warszawa, (ONA). — Główny organ komunistyczny "Trybuna Ludu" podaje w dłuższym artykule, że szereg t. zw. komitetów współzawodnictwa pracy, utworzonych w różnych fabrykach, musi ulec reformie. Okazuje się, że niektóre komitety ogłosiły programy "współzawodnictwa" tak skomplikowane, iż przyczyniają się do opóźniania produkcji, lub wogóle nie mogą być zrozumiane przez robotników.

Równocześnie powstał projekt mianowania nowego rodzaju "przodowników" obok istniejącej już rangi przodowników pracy. Będą to "przodownicy oszczędności". Rząd ma nadzieję, że przez rozdawanie tych tytułów zdoła nakłonić robotników do bardziej wydatnej pracy.

Skazany Na Karę Śmierci

Przemyśl. — Sąd Okręgowy w Przemyślu rozpatrzył ostatnio sprawę Kazimierza Michałkiewicza, oskarżonego o dokonanie w roku 1942 mordu czterech Żydów. W roku rozprawy ustalono, iż Michałkiewicz zamordował w celach rabunkowych inż. Grenzeiga, który schronił się wraz z rodziną w zagrodzie Michałkiewicza we wsi Łaski koło Przemyśla. Sąd skazał Michałkiewicza na karę śmierci.

POŻYCZKI MORGECZOWE
Na Kupno Lub Przefinansowanie Domu
NISKI KOSZT :—: SZYBKA OBSŁUGA
Z łatwością rozmówicie się z naszymi urzędnikami po polsku
MUTUAL FEDERAL SAVINGS
2202 W. CERMAK ROAD Virginia 7-7747

DLACZEGO BYĆ ŁYSYM? COLLETTI URATUJE TWOJE WŁOSY, JAK JUŻ URATOWAŁ MOJE!
Łyse miejsca, zaraźliwy łupież, świędząca skóra, suche, tłuste lub pomału rosnące włosy — wszystko prowadzi do łysiny. Moja stwierdzona metoda zapobiega, poprawia i usuwa powód. Liczne podziękowania. Bezpłatna egzaminacja dla mężczyzn, kobiet i dzieci.
J. C. COLLETTI
Licencjonowany przez stan Illinois, polecany przez lekarzy.
W tym samym miejscu od 19 lat. Godziny za umówieniem.
5601 Belmont Ave. — BErkshire 7-8742

Kongres Samopomocy Chłopskiej Podejmuje Walkę z Kościołem

Warszawa, (IC). — Odbyty w kwietniu b. r. kongres komunistycznych związków Samopomocy Chłopskiej ogłosił w programowej rezolucji zacięte zwalczanie Kościoła i duchowieństwa. — Rezolucja, która narzucona została delegatom przez politbiuro, mówi między innymi:

"Nie chcemy aby Kościół był wykorzystywany do podburzającej agitacji politycznej ze strony części kleru. Nie chcemy, aby niektórzy przeddstawicele duchowieństwa wykorzystywali swoją **duszpasterską działalność do podrywania autorytetu demokracji ludowej".**

W oficjalnych sprawozdaniach z kongresu prasa komunistyczna oświadczyła, że "pierwszy kongres Samopomocy Chłopskiej prowadził walkę o reformę rolną' W czasie drugiego kongresu chłop walczył z Mikołajczykiem, który chciał Polskę na nowo zakuć w kajdany niewoli kapitalistycznej i wydać ją na łup imperialistów Zachodu".

Na trzecim kongresie nie mówiono już nic o poprzednich projektach. Jak oświadczył jeden z politruków — "chłop wygrał walkę z Mikołajczykiem i przyjął uspołecznienie wsi". Zajęto się natychmiast ostatnią ostoją polskości i wolności — t. j. duchowieństwem i Kościołem. W jaki sposób zamierzają komuniści walkę tę wygrać, narzucane z góry, szumne rezolucje zjazdowe nie mówią, przemilczając, że w Polsce jest obecnie około 92 procent wierzących i praktykujących katolików, dla których zasady chrześcijańskie są podstawą życia i którzy ze strachu mogą słuchać, ale nie przyłożą ręki do zbrodniczej walki z Kościołem.

Przywódcy Niemieccy u Bevina

Ostenwalde. — Min. Bevin, który przybył dziś samolotem z Berlina do strefy brytyjskiej, odbył tu rozmowę z trzema czołowymi politykami niemieckimi, a mianowicie przywódcą socjalistów Schumacherem, przewodniczącym zgromadzenia konstytucyjnego w Bonn, które wczoraj uchwaliło nową konstytucję niemieckiej republiki federalnej, Adenaurem i premierem północnego Renu-Westfalii Arnoldem.

Rozmowa odbyła się w siedzibie gubernatora strefy brytyjskiej gen. Robertsona.

Kolej Elektryczna

Warszawa, (ONA). — Zakończona została w tych dniach budowa kolei elektrycznej z Warszawy do Mińska Mazowieckiego. Pociągi kursują już na ostatnim odcinku tej linii — z Miłosny do Mińska.

ZAINSTALUJEMY NATYCHMIAST
Bez Względu Na Wielkość Waszego Domu
STOKER
który jest znany jako najlepszy w całym świecie i damy wam piśmienną 3-letnią gwarancję.

Jak również założymy wam

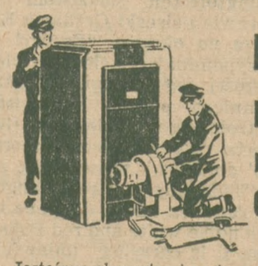

PALNIKI DO:
Boilerów, Furnesów na Gazowe lub Olejowe Ogrzewanie
Jesteśmy ekspertami w tym zakresie i liczymy tysiące zadowolonych klientów. A więc jeżeli potrzebujecie założenia nowego systemu ogrzewania lub tylko palniki, nie odkładajcie, bo dziś ceny są najniższe. Bez żadnej wpłaty. 3 lata do spłacenia. Telefonujcie:
W dzień lub w nocy
MU Iberry 5-1090
POLSKA FIRMA
Avondale Plumbing & Heating Co.
INŻ. B. MORACZEWSKI, Zarząd. i Właśc.
3912 W. BELMONT AVE., przy Milwaukee Ave.

Każda Gospodyni Powinna Mieć
Polską Książkę
JAK PIEC CIASTA
Zawiera ona przepisy na:
Ciasta na Proszku
Ciasta Drożdżowe
Placki i Ciastka
Lukry i Nadziewki
Do Tortów
Leguminy i Desery
Kanapki
Cukierki
Sałaty
Miary wszystkich materiałów do ciast są bardzo dokładnie opisane tak jak je tu używamy
Ta wartościowa książka tylko 65c
Pieniądze przesłać przez Money Order do:
DZIENNIK ZWIĄZKOWY
1201 Milwaukee Avenue, Chicago 22, Illinois

Zw. Polek Uczcił Pamięć Założycielki i Byłych Prezesek Organizacji

Wczoraj rano w kościele św. Trójcy przy licznym udziale członkiń Związku Polek odbyło się nabożeństwo żałobne za dusze zmarłych członkiń. W nabożeństwie wziął udział cały zarząd Zw. Polek z prezeską Adelą Łagodzińską na czele. Mszę św. odprawił ks. Ludwik Furgał w asyście ks. Franciszka Nowakowskiego i ks. Leona Wojciechowskiego. W nabożeństwie także wzięli udział krewni ś.p. Stefanii Chmielińskiej — bratanek z żoną; siostra ś. p. Emilii Napieralskiej b. prezeski, p. Franciszka Napieralska, i bratanice ś. p. Anny Neuman, byłej prezeski — Maria Rybicka, Ludwika Kasperek, Jadwiga Jakicic i Flora Sokołowska.

Po nabożeństwie udano się dwoma wynajętymi specjalnie autobusami i licznymi samochodami na cmentarz św. Wojciecha, gdzie odbyły się podniosłe uroczystości.

ś. p. Stefania Chmielińska

Uroczystości na Cmentarzu

Ks. Wincenty Nowakowski z parafii św. Wojciecha, poświęcił nagrobek ś. p. Stefanii Chmielińskiej, ufundowany przez Związek Polek i wygłosił piękne przemówienie, w którym podniósł z a s ł u g i zmarłej w pracy dla umiłowanej przez nią organizacji — Związku Polek. Ś. p. Stefania Chmielińska była założycielką Związku Polek.

Po odmówieniu modlitwy przez wszystkich obecnych — przemówiła preezeska Zw. Polek p. Adela Łagodzińska, składając piękny w i e n i e c kwiatów na grobie założycielki. Mówiła o trudnościach, jakie musiała pokonać zmarła ś. p. S. Chmielińska, zanim mogła zrealizować swoje dzieło stworzenia organizacji Związku Polek, skupiającej w swych szeregach dzielne Polki i patriotki. Dalej przemówiła krótko prezeska Tow. Stefanii Chmielińskiej, Gr. 234 Z. P., p. W. Boguszewska, a w imieniu tej grupy wiązankę kwiatów na grobie złożyła sekr. fin. Leona Warchałowska.

Tutaj należy podkreślić, że zmarła ś. p. Stefania Chmielińska była czynną nie tylko w pracy dla Związku Polek. Brała również na równi z swoim mężem, pierwszym chorążym Związku Narodowego Polskiego żywy udział w pracy ZNP. —

Ś. p. Stefania Chmielińska urodziła się 16 marca 1866 w Warszawie, z rodziców Karola i Anny Schneider. Do Stanów Zjednoczonych przybyła w roku 1891. Zmarła 24 lutego 1939 roku.

Przy Grobie ś. p. Emilii Napieralskiej

Udano się następnie na grób ś. p. Emilii Napieralskiej, byłej prezeskí Związku Polek, gdzie piękny wieniec złożyła dr. Felicja Cienciara, lekarz naczelny Związku Polek i stosownie przemówiła.

Wreszcie udano się na grób ś. p. Anny Neuman, byłej prezeski Związku Polek, która zmarła w styczniu 1948 r. Po złożeniu wieńca nad grobem dzielnej Polki, przemówiła pięknie adw. Barbara A. Fisher, rzecznik Związku Polek, rozpoczynając swą mowę następującymi słowy:

"Pomne na Twe wielkie zasługi i pracę dla Związku Polek w Ameryce, dla przybranej Ojczyzny - Ameryki i dla ukochanej przez Ciebie Ojczyzny ojców naszych — Polski, w pokorze ducha chylimy dziś czoła przed tym przybytkiem Twego wiecznego spoczynku i zapewniamy Cię ś. p. Anno Nauman, że przykładny Twój żywot będzie dla nas na zawsze drogowskazem, a pamięć o Tobie przechowamy po wszystkie czasy z największą czcią i szacunkiem".

Wczorajsze uroczystości Zw. Polek z okazji zakończenia Złotego Roku Jubileuszowego Związku Polek wypadły pięknie, a jest to w dużej mierze zasługą dzielnego komitetu, na czele którego znajdowały się dyrektorki Zarządu Głównego Z. P. w Am., jak następuje: Weronika Siwek, przew., Barbara Fisher, sekr.; Bronisława Jakubowska, Helena Boratyn i Michalina Ferguson, oraz p. Amelia Szlak, prezeska Stanowego O b w o d u 1-go i przewodnicząca Kom. Zakończenia Uroczyst o ś c i Złotego Roku Jubileuszowego.

Dzisiaj wieczorem w Hotelu Congress w sali Casino Room odbędzie się wspaniały bankiet, a później w sali Gold Room zabawa taneczna.

W niedzielę, 22-go maja odbędzie się Sejmik Stanowy w Domu Związku Polek.

PRAKTYCZNE OBUWIE
Dla Mężczyzn, Pań i Dzieci
Ceny Niskie
Posiadamy Obuwie Dla MĘŻCZYZN Do Rozmiaru 11
ALBERT JANIK
Skład Obuwia
8952 Commercial Avenue

Najstarszy w South Chicago
SKŁAD FARB, TAPET, SZYB
ORAZ WSZELKICH ARTYKUŁÓW RELIGIJNYCH, KSIĄŻECZEK DO NABOŻEŃSTWA
URSZULA DUDEK
8702 S. Commercial Ave.
Tel. SO. Chicago 8-0615

Dr. Stanisław S. Kustra
POLSKI OPTOMETRYSTA
Badanie Oczu i Dokładne Dopasowanie Okularów
Godz. Biur: od 10 rano do 9 wiecz.
W niedziele za umówieniem
3002 EAST 88th STREET
róg 88th i Commercial Ave.
Tel. REgent 4-3395 Chicago

Oddział Pań Prosi o Poparcie

Oddział Pań przy szpitalu Sióstr Nazaretanek założony czterdzieści pięć lat temu, a który bardzo dużo działał dla tej instytucji znów zwraca się do swych licznych przyjaciół i sympatyków o poparcie i przybycie na wielką zabawę majową, która się odbędzie 25go maja w sali Lewis Towers, 820 N. Michigan ave., o godz. 8ej wiecz.

Do tańca przygrywać będzie orkiestra Lou Breese. Komitet postarał się o bogaty program, obfity bufet a w dodatku będzie sto nagród wejściowych. Premiowany będzie piękny samochód marki "Cadillac," którego można oglądać w lobby szpitala Sióstr Nazaretanek pnr. 1120 N. Leavitt ul.

W poszczególnych komitetach pracują następujące panie: Luczak, Mueller, Cassiato, Jarvis, Uznańska, Belluci, Walkowicz, Doretti, Mindak, Dziuk, De Rosa, Byczyńska, Drasga, Berezny, Kirsten, Grotowska, Sadowska, Wardzińska i wiele innych.

Spadł z Drabiny Gdy Zakładał Siatki

46-letni Piotr Sokołowski, zam. pod nr. 1611 N. Paulina, spadł z drabiny gdy zakładał siatki w swoim domu i tak się poturbował, że musiano go przewieźć do szpitala powiatowego.

W. H. Wyszyński
Ph. C., R. Ph.
PRESCRIPTION PHARMACY
Polska Apteka
8759 COMMERCIAL AVE.
Tel. RE gent 4-9136

Kapela Szkoły Par. Św. Heleny Zdobyła Pierwsze Miejsce

Kapela Szkoły św. Heleny brała udział w Festiwale Muzycznym Katolickich Szkół Parafialnych, który odbył się w sobotę, dn. 14 maja, 1949, w Audytorium św. Wawrzyńca. Dwadzieścia jeden szkół elementarnych brało udział. Kapela Szkoły św. Heleny dostała najwyższe odznaczenie w "Class A" grupie. Otrzymała za to piękny "trophy".

Dwa tygodnie temu, t.j. dn. 30go kwietnia, dzieci występowały w konteście solowym w którym brało udział przeszło 450 dzieci. Następujące 32 dzieci z Helenowa otrzymały medale:

Karol Timos, Patrycja Kordek, Joan Chruściel, Irena Kaszuba, Gloria Michno, Dawid Słowik, Eugeniusz Osłowski, Tadeusz Prugar, Franciszek Smith, Ryszard Galla, Rajmund Wielgos, Czesław Pluciński, Ryszard Cichon, Robert Koronkiewicz, Edward Chlipała Ronald Koronkiewicz, Norbert Szparkowski, Konrad Pyrek, Gerald Cygnar, Jan Grandziel, Czesław Banaś, Franciszek Gatz, Franciszek Tyska, Jerzy Koronkiewicz, Józef Bock, Kanut Japlon, Ludwik Madura, Józef Bujnowski, Edmund Sroczyński, Edward Szweda, Russell Bobek, i Fryderyk Biskup.

Kapelą dyrygują Jan Sovinec i Siostra M. Rachela, Fel.

Tow. Obrona Polski Wzywa Członków Na Wymarsz w Obchodzie

Tow. Obrona Polski, Gr. 712 Z. N.P., bierze czynny udział w pochodzie w niedzielę, 22-go maja br., do parku Humboldta, w dorocznej manifestacji majowej dla uczczenia rocznicy Konstytucji 3-go Maja. Członkowie i członkinie, z wydziału pełnoletnich i wydziału małoletnich, są usi nie proszeni o stawienie się na godzinę 12-tą w południe na punkt zbiórki, przed siedzibą Gminy 75 ZNP., salą p. Stefanika, pnr. 1401 W. Superior ul. Chorążowie przyjdą na wymarsz ze sztandarami. Kapela poprzedzi pochód członków grup wchodzących w skład Gminy 75-ej. Po przyłączeniu się do głównego pochodu, przed Domem Z. N. N. P. podążymy gromadnie do stóp pomnika Tadeusza Kościusąki,

Zatem, stawmy się na 12-tą w południe przed salą p. Stefanika, jak jeden mąż! — Jan Ormaniec, prezes; adw. Adam J. Penar, sekr. prot.

Inż. B. Moraczewski Otworzył Departament Plumbiarski

Jeden z dzielnych naszych rodaków inżynierów B. Moraczewski, ulegając żądaniom swych kostumerów, otworzył także departament plumbiarski, aby tak rzetelnie obsługiwać Polonię, jak to czynił przez wiele wiele lat, instalując wszelkie systemy ogrzewania.

Z tych też powodów obecnie firma ta polska nosi nazwę Avondale Plumbing and Heating Co. pnr. 3912 W. Belmont ave. przy Milwaukee ave.

Sam Inż. B. Moraczewski jest ekspertem w swym zawodzie, prócz tego cały sztab pracowników zatrudniony przez ową firmę są pracownikami najwyższej jakości wykwalifikowani, wykonując powierzoną im pracę z największą sumiennością i dokładnością ku najpełniejszemu zadowoleniu kostumerów.

Dlatego też godną jest zaufania firma Avondale Plumbing and Heating Co. Prócz zakładania wszelkich systemów ogrzewania specjalizuje się w wykonywaniu wszelkiej pracy plumbiarskiej oraz zakładaniu wanien, ustępów, umywalni, ogrzewaczy na gorącą wodę, zlewów i t. p.

Każdy z pracowników jest członkiem unii z zakresu swej pracy i jest on również ubezpieczony.

Materiał dawany przez Inż. B. Moraczewskiego jest najlepszej jakości. Telefon do tej polskiej firmy jest MUlberry 5-1090.

(R.M.)

STUDENTKA ZAMORDOWANA. — Arlene Harris, lat 17, studentka wyższej szkoły w Milford, Conn., została zastrzelona przez zazdrosnego kochanka Raymond Cretton, lat 22.

JUŻ GO MAMY
NOWY KAISER TRAVELER
Do Ogólnego Użytku 6-Osobowy Sedan
TERAZ NA WYSTAWIE U NAS
JESZCZE NIGDY DOTYCHCZAS NIE BYŁO TAKIEGO SAMOCHODU
KAISER FRAZER
ALTRICH MOTOR SALES
Bezpośrednie Przedstawicielstwo Fabryki
Kompletna Fabryczna Obsługa i Naprawa Karoserji
8640 COMMERCIAL AVENUE
Telefon BAyport 1-1611
Jedyny Autoryzowany Sprzedawca Samochodów Kaiser i Frazer Na South Chicago

Co Słychać Na Jakubowie?

Jutro Wielka Zabawa Majowa

Już w tę niedzielę, dnia 22-go maja, w pięknej sali parafialnej energiczne Bractwo Dziewic Różańca św. urządza wielką zabawę majową — May Frolic na którą wybiera się cała tutejsza dzielnica. Na tę niezwykłą okazję urok sali powiększą stosowne dekoracje. — Muzyki doborowej dostarczy pierwszorzędna orkiestra p. Will Holly. Główną atrakcją jednakowoż będzie ukoronowanie królowej zabawy, — zaszczyt ten spotka tę panienkę która rozprzedała najwięcej biletów na tę imprezę. Przy tej okazji otrzyma ona specjalną nagrodę w postaci złotego damskiego zegarka z obrączką. Nagrody także otrzymają wszystkie inne panienki które brały udział w tym konteście. Przy wręczeniu nagród odbędzie się fotograficzne zdjęcie. Komitet zaprasza wszystkich. Początek o 8:15 wieczorem.

Srebrne Rocznice Ślubne

Ubiegłego wtorku, dn. 17-go maja, pp. Jakub i Jadwiga Opiela, obchodzili Srebrny Jubileusz Małżeństwa, a w sobotę dnia 21-go maja, pp. Marian i Jadwiga Cieszki. Ad multos annos!

Zdobyli Puhar Srebrny

Ubiegłej soboty dn. 14-go maja, w Auditorium św. Wawrzyńca, pod egidą Catholic Elementary Music Association Archidiecezji Chicagoskiej, odbył się 21 Roczny Festyn Muzyczny — Band and Orchestra Adjudication Festival, w którym wśród innych kapeli wzięła udział i kapela szkolna z parafii św. Jakuba. Skutek występu był nader pomyślny gdyż kapela jakubowska zdobyła stopień celujący i w dodatku srebrny puhar. Dyrygentem kapeli jest p. Jakub Sovinec. Jakubowo słusznie szczyci się z swoich młodocianych muzykantów. Ponieważ dużo z dzieci którzy tworzą kapelę kończą szkołę parafialną, dyrekcja kapeli apeluje do parafian aby zachęcili swe dziatki by się zapisały do tego pięknego zespołu muzycznego.

Na Ligę Katolicką

Na ostatnim zebraniu Ligi Katolickiej odbytym w sali parafialnej Św. Wojciecha ubiegłego poniedziałku, dnia 16-go maja, pani Maria Wojtczak, delegatka z Koła Ratunkowego dla Polski, reprezentującego parafię św. Jakuba, złożyła w imieniu Koła ofiarę w sumie $510.00 zebranej w niedzielę, dnia 1-go maja.

Wycieczka do Michigan City

W ten wtorek, dnia 24-go maja, odbędzie się Wycieczka Graduantów tegorocznych oraz ministrantów, do Michigan City, Indiana. Wycieczka ta odbędzie się luksusowymi omnibusami.

Święto Obowiązujące

W przyszły czwartek, dnia 26go maja przypada święto obowiązujące. Msze św. przy tej okazji odprawione będą w porządku następującym: — O 5:30, o 6:15 o 7-ej, o 8-mej i o godz. 9:30 suma z kazaniem. Wieczorem zaś o godz. 7:30 nieszpory i benedykcja. Z okazji święta słuchana będzie Spowiedź Św. w środę przed świętem, t. j. we Wigilię Święta.

Zabawa Tow. Apostolstwa Modlitwy

Zabawa towarzyska Tow. Apostolstwa Modlitwy odbędzie się w środę, dn. 1-go czerwca, w sali parafialnej, o godz. 7:30 wieczorem. Ponieważ czysty dochód przeznaczony jest na parafię, sprawa ta godna poparcia od każdego.

Na Liście Chorych

Na liście chorych parafian znajdują się pani Benradryna Markiewicz i p. Leonard Piekarski.

Popis Szkolny

Z okazji uroczystego zakończenia Roku Szkolnego w środę, dnia 8go czerwca, w sali parafialnej św. Jakuba odbędzie się piękny i bogaty program. Energiczne próby w toku.

Z Europy

Onegdaj do domu pp. Michała i Franciszki Działo, 2319 N. Major Avenue, z Niemiec szczęśliwie zawitał po długich staraniach i zabiegach p. Edward Rajowski, bratanek pani Działo. Pochodzi z Starego Sącza. Wylądował w raz innymi wysiedleńcami w Bostonie, dnia 16-go maja. Nowy przybysz z starego kraju czuje się nad wyraz szczęśliwy, iż jest na wolnej ziemi Washingtona.

Automobil na Miejscu.

Automobil marki 1949 Super Four Door Buick Sedan jaki będzie stanowił główną nagrodę — Grand Prize na tegorocznej Fieście Jakubowa już jest na miejscu. Piękne to auto można będzie oglądać na platformie ustawionej na gruntach parafialnych na ulicy Fullerton pomiędzy Mango a Menard Ave. Bilety na ten samochód już do nabycia.

Zaręczona

W tych dniach postanowiła porzucić stan samotny i wstąpić do stanu małżeńskiego panna Franciszka Wrazień, córka pp. Stanisława i Anny Wrazień, długoletnich parafian Jakubowa, a członkini Bractwa Dziewic Różańca św. A dowodem tego postanowienia, to piękny pierścień brylantowy, jaki otrzymała z okazji swych zaręczyn od swego oblubieńca p. Edwarda Sikorskiego, z par. św. Fidelisa, Data zaślubin ogłoszona będzie o swoim czasie.

Pierwsza Ofiara

Pierwszą ofiarą na Fiestę Parafialną Jakubowa to datek od Tow. Apostolstwa Modlitwy w postaci $100.00. A drugim towarzystwem które złożyło ofiarę na ten wzniosły to Tow. Św. Teresy od Dzieciątka Jezus. Ks. prob. Edw. Przybylski, ofiary te bardzo wysoko ocenia i w imieniu swoim i parafii serdeczne składa podzięki. — Kto następny.

Kontest w Szkole

We szkole św. Jakuba wre jak w ulu, — ponieważ odbywa się nader energiczny kontest — jedna klasa chce prześcignąć drugą w rozsprzedaży biletów na karnawał. Klasa która zwycięży w tym względzie otrzyma specjalną nagrodę.

Stasiewicz Winny Obrazy Sądu

Henryk Stasiewicz, właściciel tawerny pod nr. 1200 E. 93-cia ul., uznany został winnym obrazy sądu, ponieważ nie stawił się na rozprawę przeciw F. Smithowi, 126 So. Whipple ul., który miał wrzucić cuchnącą bombę do tawerny Stasiewicza.

Prokurator Boyle oświadczył, iż polecił kapitanowi Gilbertowi przeprowadzenie w tej sprawie gruntownej inwestygacji.

Kłopoty Stasiewicza rozpoczęły się, gdy Stasiewicz kupił automat muzyczny i zwrócił automat, który był własnością kompanii Universal Automatic Music Co., 1506 E. 67-ma ul. Zaraportował on na stację policyjną, iż Smith odgrażał mu się w rozmowie telefonicznej po zainstalowaniu zakupionego automatu.

Wkrótce po tej rozmowie wrzucono do tawerny cuchnącą bombę.Stasiewicz zanotował sobie numer licencji samochodu, którym mieli przyjechać "wykonawcy wyroku" syndykatu. Dochodzenia ustaliły, iż samochód należy do Illinois Phonograph Owners Inc.

Pewnego dnia przedstawiciele lokalu B-123 AFL pikietowali tawernę Stasiewicza. Rezultat był ten, że tawernie jego nie dostarczono piwa, lodu i wody sodowej. Pikietujących jednak zabrano do biura prokuratora, i po przesłuchaniu nakazano im, by trzymali się z daleka od tawerny Stasiewicza.

Pokąsany Przez Psa

Gdy 60-letni krawiec, Bruno Przybyłowski, zam. pod nr. 1428 N. Ada, przechodził obok domu pod nr. 1325 W. Julian, pogryzł go pies stanowiący własność Williama Denham, tam zamieszkałego.

Zadziwiające Nowe Odkrycie Usuwa Bóle
REUMATYZMU, ARTRETYZMU
Magazyny niedawno ogłosiły o zadziwiającym odkryciu, przynoszącym ulgę w Reumatyźmie, Artretyźmie i podobnych dolegliwościach. Badania kliniczne wykazały, że dwa główne składniki Tabletek Contralgene przynosiły każdemu z cierpiących na reumatyzm zupełną lub prawie zupełną ulgę. 190 z 208 cierpiących na Artretyzm wykazało polepszenie już w tylko 8 dniach — z prawie natychmiastową ulgą w boleściach i gorączce.
Jeżeli więc tepe, tętniące, męczące boleści, połączone z Reumatyzmem, Neuritis, Sciatyką, Lumbago i Artretyzmem, pozbawią was spoczynku i robią życie nieznośnym, spróbujcie nadzwyczajnych nowych Tabletek Contralgene, celem doznania ulgi.
Pomagają Zwalczać Bóle Reumatyczne na 4 Ważne Sposoby
(1) Przynoszą pożądaną ulgę w tętniących bólach reumatycznych, (2) pomagają nautralizować kwas mocznikowy i inne drażniące kwasy w organiźmie. (3) pomagają nerkom w usuwaniu z organizmu zatruwających zanieczyszczeń. (4) Dają więcej wygody w pracy i podczas snu. Dlaczego nadal cierpieć bez przerwy od nieznośnych boleści, połączonych z reumatyzmem. Postarajcie się zaraz dzisiaj o Tabletki Contralgene i sami na sobie przekonajcie się, że pomocne one mogą być w WASZYCH przypadłościach—jak już pomogły innym tysiącom cierpiących.
GWARANCJA ZWROTU PIENIĘDZY
Nie Przysyłajcie Pieniędzy
Poślijcie tylko swoje nazwisko i adres, a my wam zaraz wyślemy pełnej wielkości regularną butelkę Tabletek Contralgene. Zapłacicie listonoszowi tylko $1.25, plus koszty C. O. D. (Lub przyślijcie gotówkę z zamówieniem, a opłacimy przesyłkę). Jeżeli nie będziecie zupełnie zadowoleni ulgą, jaką wam przyniosą Tabletki Contralgene, zwróćcie pustą butelkę, a zwrócimy wam pełną zapłaconą sumę.
DARMO Z KAŻDYM ZOMÓWIENIEM LUB NA ŻYCZENIE. Duży, 84-stronicowy przewodnik o ziołach i witaminach, pełen cennych zdrowotnych informacyj.
NATIONAL PHARMACY, INC.,
1519 Center Street, Valparaiso, Ind.

Dr. Bronisław J. Mix w Nowym Budynku

DR. BRONISŁAW J. MIX

Jeden z naszych dzielnych lekarzy Dr. Bronisław J. Mix obsługuje Polonię przez 24 godziny, w swym najbardziej nowocześnie urządzonym biurze, w nowym własnym budynku pnr. 1235 N. Ashland ave.

Dr. Bronisław J. Mix jest jednym z naszych polsko-amerykańskich lekarzy, który bardzo żywy udział bierze w naszym życiu i wszelkich poczynaniach Polonii Amerykańskiej Sprawy nasze zawsze popiera z całego serca nie tylko moralnie lecz także materialnie hojnie i szczodrze. Jest on członkiem niemal wszystkich polskich organizacji, a także Z.N.P., jakoteż organizacji zawodowych lekarskich. Jako lekarz cieszy się wielkim szacunkiem i poważaniem tak wśród naszych, jak i narodowości nie polskiego pochodzenia.

Dr. Bronisław Jan Mix w swoim nowym budynku 1235 N. Ashland ave., przy Milwaukee ave., zaprowadził 24-godzinną obsługę tak w swym biurze, jak i do domu pacjentów. Jest to nowość w praktyce lekarskiej, bo — o ile wiemy — żaden licencjonowany lekarz w Chicago nie ma na zawołanie licencjonowanego lekarza, technika do X-Ray i pielęgniarki w dzień i w nocy, o każdym czasie.

W biurze swym dr. Mix zainstalował nowoczesne urządzenie do prześwietlań promieniami X basic metadolators, electrocardiographs i laboratorium, oraz inne urządzenia, do przeprowadzania kompletnej egzaminacji, diagnozy i zabiegów.

W pracy tej pomagają doktorowi Mix jego zięć, dr. Gerald O. McDonald, oraz doktorzy Alfred V. Oldenburg i Leslie S. Lowenthal, jak również pełny sztab pomocniczy. (R.M.)

Weterani Potrzebują Szpitala, a Lokatorzy Mieszkań

Teren między Ogden ave., Damen ave., Polk ul. i Taylor ul. przeznaczono pod budowę szpitala dla weteranów kosztem 25 milionów dolarów. — Przed rozpoczęciem budowy jednak najpierw trzebaby zburzyć znajdujące się tam domy, w których mieszka 210 rodzin. Teraz zachodzi pytanie co zrobić z tymi rodzinami.

Delegacja kobiet z Heleną Hopper, zam. pod nr. 907 S. Seeley ave., na czele udała się do sędziego federalnego, Sullivana i prosiła, aby wstrzymano jego nakaz o eksmisję.

Sędzia Sullivan dał delegacji następujące przyrzeczenie: "Jeżeli nie będziecie mogli znaleźć mieszkań to ja was eksmitować nie będę."

Co Słychać Wśród Podhalan

Zarząd Główny Zw. Podhalan z prezesem na czele, apeluje do wszystkich kół i członków Zw. Podh., o gremialne wystąpienie w dniu 22 maja, w celu manifestowania swej solidarności z aNrodem Polskim, w rocznicę Konstytucji 3 Majowe. Ogólna zbiórka wszystkich Podhalan o godzine 12ej w południe, przed domem Czerwińskiego, 1259 W. Chestnut. Członkowie w strojach Podhalańskich i muzykańci, są proszeni o jak najliczniejsze wystąpienie.

Koło Nr. 8 im. And. Galicy, zaprasza wszystkich Podhalan, przyjaciół i znajomych, na Wielki Piknik, który odbędzie się w niedzielę, dnia 12go czerwca, prezes Jan Kowalski z komitetem, dokładają wiele pracy, ażeby zabawić i ucieczyć wszystkich.

Koło Nr. 2 im. Brighton Park, urządza Piknik, połączony z zabawą Góralską, w dniu 3 lipca, w ogrodzie Tarnów, przy Archer i 90 tu. Prezes Fran. Kwak, nietylko jako jeden z dzielnych prezesów koła Nr. 2, ale jako jeden z dzielnych i rzetelnych kupców na południowej stronie miasta; Town of Lake, zaprasza wszystkie koła, przyjaciół i znajomych o przybycie, gdyż nie pożałują.

Koło Nr. 17 Okręgu Maków Podhalański, urządza wielki księżycowy piknik w ogrodzie Polonia Grove, przy Archer i St. Louis ul., w dniu 18 czerwca, w sobotę. Dochód na pomoc biednej ludności Makowskiej. Prezes R. Tokarz wraz z komitetem, dokładają wiele starań, ażeby niniejsza impreza przyniosła wiele zadowolenia i zabawy wszystkim obecnym. Prezes wraz z komitetem prosi wszystkie koła, członków Zw. Podh., przyjaciół oraz całą Polonię o poparcie, gdyż będzie to zabawa w stylu naszej Podhalańskiej i Pod-Babiogórskiej atmosfery.

Wierzymy, że spodkanie się z przyjaciółmi, w wieczornej porze na otwartym polu, będzie zadowoleniem i uciechą dla wszystkich obecnych.

Hej, baca nas, baca nas! !
Dobryk chlopców tutok mos,
Jescebys ik tepsyk miol,
Kiebys ty im sera doł!

Lecz niestedy, nas baca sera nie mo, ale dla Zw. Podh., pracuje zawzięcie tylko nasi Podhalanie jeszsze spiom, jak to wojsko Świętej Jadwigi, w Tatrańskich piecorach.

Już największy czas, ażeby się nasi Podhalanie przestali tłuc, po porebach, wertepach i poloninach, a wylecieli na Tatrańskie dziedziny, gdzie ziemia naska i Sleboda, a to w organizacji Zw. Podhalan.

NUTOM

Dycbyście mi zagrali, muzykanci wy moi....
Na nucicke swoską i ladnie
Bo wy zagrać umiecie, Podhalanie moi,
Na nucicke chocjaka, i jak padnie.

Ba-dycbyście zagrali.... Ale jako zagrocie?.
W Podhalańskich otępo dziś skalak,
Nimos Gazdy Swojego, co w Podhalu harnasił....
Swojsko nuta kasi sie, podziala!...,

Ale to nic, zagrojcie' Orły naskie nie zginą....
Podhalanski, Zwid się odrodzi....
Watra, Jutra, ozogrze, ponad kożda dziedzina....
Hej!.... Podhalanie, do pracy — dyc jescecie mołdzi!....

Józ. Stan. Szafraniec, koresp.

Zasoby Avondale Savings Przekroczyły Sześć Milionów

Ogłoszone przez p. Franka Iwickiego, sekretarza instytucji finansowej Avondale Savings & Loan Association, 2965 Milwaukee Avenue, sprawozdanie finansowe tej organizacji na dzień 31-szy marca, 1949, wykazuje, że zasoby wynoszą $6,114,421.25, czyli że wzrosły o $1,800,000 w ciągu ubiegłego roku. Pożyczek udzielono w tym okresie 303 na sumę $2,665,300, a nowych kont oszczędnościowych otwarto 2,487, doprowadzając ich liczbę do 5,817, na ogólną sumę $5,103,258.10, czyli że wzrost w 12-tu miesiącach wynosi 45 procent. Dywidendy wypłacone w obu półrocznych okresach wynosiły sumę $94,900, w wysokości 2½% rocznie, a rezerwy podniosły się do $287,990.11, czyli w ostatnim roku wzrosły o sumę $89,536.00.

Instytucja Avondale Savings & Loan dumną się czuje ze swego nowego pomieszczenia, które umożliwia lepszą i szybszą obsługę publiczności. Ulepszenie to jest jednocześnie zasługą dzielnicy Avondale i jej oszczędnych i zapobiegliwych mieszkańców, którzy swymi kapitałami tak wydajnie przyczynili się do rozwoju organizacji. (R.M.)

"Progress Roofing Co." Najstarszą Polską Firmą

Blisko pół wieku mija od czasu założenia jednej z najstarszych polskich firm pokrywania dachów. W roku 1900, na narożniku ulic Division i Holt (Greenview), pan G. S. Grochowski, otworzył mały interes reperacji dachów pn. "Progress Roofing Co." Po 4ch latach rzetelnej i intensywnej pracy, z powodu powiększenia interesu, przeniósł swą firmę pod 1632 W. Division St., gdzie dzięki umiejętnemu prowadzeniu interesu potrafił zdobyć jaknajlepsze zaufanie wśród Polonii jak i między obcymi. Pan Grochowski uchodzi za zdolnego mistrza sztuki w swoim fachu, ponieważ nigdy nie szczędził ani czasu ani swej znajomości dla dania kompletnej satysfakcji swemu klientowi.

Firma "Progress Roofing Co." przed paru tygodniami została pięknie i artystycznie odrestaurowana. Panu Grochowskiemu, jak i Jego synowi—Tad. Grochowskiemu, zaangażowanemu w tejże firmie, życzymy jaknajlepszego powodzenia w interesie.

Wart jest zaznaczyć, że cała rodzina pp. Grochowskich należy do Z. N. P., jak i wielu innych polskich organizacji i zawsze gdzie potrzeba zajdzie, nigdy swego serca ani kieszeni nie zamykają. (R.M.)

NA WYSTAWIE W NAJWIĘKSZYM POLSKIM SKŁADZIE PRZYBORÓW ELEKTRYCZNYCH NA TOWN OF LAKE
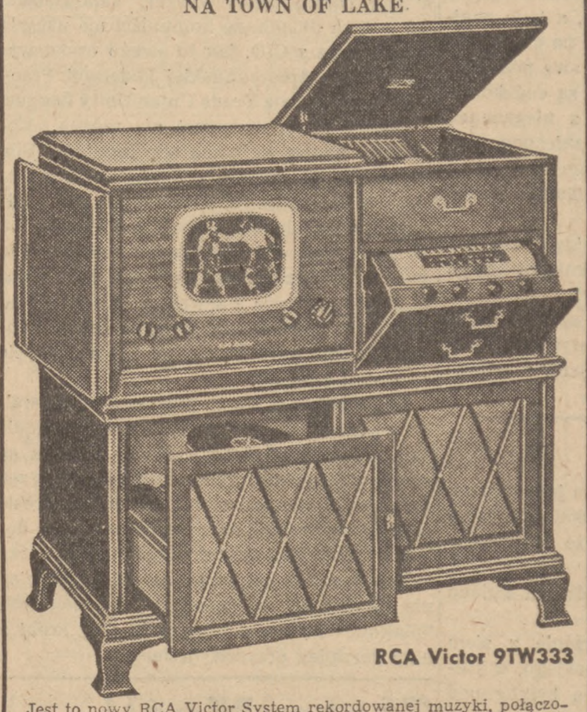
RCA Victor 9TW333
Jest to nowy RCA Victor System rekordowanej muzyki, połączony z najnowszą 52 cali kw. "Eye Witness" telewizją . . . w instrumencie, dającym w rzeczywistości kompletną rozrywkę domową. W dodatku ten wyjątkowy aparat wyposażony jest w A M-F M radio i przyrząd do zmieniania 10 do 12 calowych rekordów, głośnik "Golden Throat" i dużo specjalnych ulepszeń. Powinniście ten istrument zobaczyć . . . usłyszeć, aby ocenić, jak wielka jest to taniość. Zażądajcie pokazania sobie RCA Victor 9TW333. Na prąd AC.
10% Wpłaty
21 miesięcy do spłacania

Wład. Klash
Właściciel
Town of Lake Utilities
FURNITURE & APPLIANCES
1800-02 WEST 47th Street
Narożnik Wood Ulicy LAfayette 3-7771-2
ROBERT PIOTROWSKI, Zarz. Sprzedaży
SKŁAD OTWARTY PONIEDZIAŁEK I CZWARTEK OD 9-TEJ RANO DO 10-TEJ WIECZOREM

Wszyscy Idą
PO TAPETY
Ścienne
do
CHICAGO DECORATORS SUPPLY CO.
gdzie jest zaprowadzona

SELF SERVICE
OBSŁUGA
gdzie każdy otrzymuje za własną obsługę
33 CENTÓW OD DOLARA ZWROTU
przy płaceniu rachunku
2,000 najnowszych, pięknych wzorów do wyboru. 150 tysięcy rolek tapet po cenach niższych niż były przed wojną.
Pierwszy raz, po wojnie koszt odnawiania waszego mieszkania zmniejszy się o 33 procent.
PRZYJDŹCIE, WYKORZYSTAJCIE
Mamy niezliczoną ilość farb, wszystkie kolory, wszystkie gatunki, do każdego waszego pokoju.
OSZCZĘDZIMY WAM PIENIĄDZE
CHICAGO DECORATORS SUPPLY CO.
1819-21 W. Chicago Ave.
Pomiędzy Wood i Walcott
Tel. HA 1-0580
Otwarte w poniedziałki i czwartki do 9-ej wieczór

Dziennik Związkowy
POLISH DAILY ZGODA

Entered as second class matter January 9, 1908 at the Post Office at Chicago, Illinois, under the act of March 3, 1879.

Published daily except Sundays, Holidays by

ALLIANCE PRINTERS AND PUBLISHERS, Inc.
1201 Milwaukee Avenue
CHICAGO 22, ILLINOIS

Wydanie Miejskie (City Edition) Mailed Outside Chicago		Wydanie Miejskie (City Edition) Mailed Within Chicago	
Rocznie (1 Year)	$9.00	Roczn. (1 Year)	$12.00
Półrocz. (6 Mos.)	4.75	Półrocz. (6 Mo.)	6.00
Kwartal. (3 Mos.)	2.40	Kwartal. (3 Mos.)	3.25
Miesięcz. (1 Mo.)	1.00	Miesięcz. (1 Mo.)	1.50

DO KANADY (To Canada)

Rocznie (1 Year)	$12.00
Półrocznie (6 Mos.)	6.00
Kwartalnie (3 Mos.)	3.25

TYLKO SOBOTNIE WYDANIE (Saturday Edition Only)

W Stanach Zjedn. (In the United States)		Do Chicago i Kanady (To Foreign Countries)	
Rocznie (1 Year)	$2.50	Rocznie (1 Year)	$3.00
Półrocz. (6 Mos.)	1.50	Półrocz. (6 Mos.)	1.75
Kwartal. (3 Mos.)	.85	Kwart. (3 Mos.)	1.00

Na "Standach" (News-Stands) — Pojedyńczy Numer Codziennie (Single Daily Copy).....4c

Na 'Standach" (News-Stands) — Pojedyńczy Numer Sobotni (Single Saturday Copy).....5c

KAROL PIĄTKIEWICZ, Editor in Chief
J. STAN. ŚWIERCZYŃSKI, Manager

Phone: All Department BRunswick 8-8700
Rękopisów i fotografii Redakcja nie zwraca.

Jutro Stajemy do Apelu

Jutro Polonia chicagoska spieszy pod pomnik Tadeusza Kociuszki w Parku Humboldta uczcić 158mą rocznicę Konstytucji Trzeciego Maja, która naród polski wprowadziła w historii do pierwszego rzędu demokratycznych narodów.

Konstytucja Trzeciego Maja — to wiekopomny symbol wolności i demokracji polskiej!

Gdzie rocznica ta może być przez Polaków swobodnie obchodzona, tam żyje niepodległościowa myśl polska!

W okresie wiekowej niewoli i panowania rosyjskich carów w Warszawie obchody Konstytucji Trzeciego Maja były surowo zabronione i nasi przodkowie wędrowali za wszelką o niej wzmiankę do robót katorżniczych w syberyjskich tajgach. Obecnie za władzy czerwonego caratu moskiewskiego w Polsce znów święto to jest zakazane i nasi rodacy są zsyłani do koncentracyjnych obozów śmierci na Syberii.

Obchody Majowe odbywają się bezustannie od 158 lat po wszystkich zakątkach świata, gdziekolwiek wolność ludzka i demokratyczne ideały przyświecają. Odbyły się one i bieżącego roku lub odbywają się w tych dniach. Wszędzie przewodzi im pragnienie wykazania przed światem, że naród polski jest nieśmiertelny i nieśmiertelną jest jego dążność do niepodległego bytu wśród innych narodów.

Jutro Polonia chicagoska staje do apelu w obronie ujarzmionej Macierzy!

Dzień jutrzejszy powinien być dniem protestu przeciwko nowej niewoli na ziemiach polskich i ponownemu pastwieniu się władzy Kremla nad polskim narodem na ojczystej ziemi!

Czym więcej nas jutro pospieszy pod pomnik Kościuszki, tym silniejszy i skuteczniejszy będzie nasz protest i apel o sprawiedliwość dla Polski!

Tysiączne rzesze naszych sióstr i braci giną w sowieckich "łagrach" za swe umiłowanie kraju i wolności. Innych tysiące cierpi po lochach więziennych i koncentracyjnych obozach w kraju. Inni jeszcze, a tych znajduje się miliony, znoszą z dnia na dzień różne udręki i prześladowania za swą polskość.

Oczy ich wszystkich i myśli są codziennie skierowane w naszą stronę z niegasnącą nadzieją, że, mając tu nieograniczoną wolność słowa i sumienia, będziemy wiernymi ich rzecznikami i orędownikami wobec świata.

Dlatego jutro powinno wystąpić nas jak najwięcej! Powinien przybyć każdy i każda, bo obecność każdego się liczy!

Do solidarnego i najliczniejszego wystąpienia jutro wzywa nas Konstytucja Trzeciego Maja i wzywa nas obecna martyrologia Polski!

Nowe Rządy

Z ustąpieniem generała Claya jako wielkorządcy amerykańskiego nad niemiecką strefą okupacyjną, zmieniła się także zasadniczo polityka amerykańska.

Krystalizowała się ona w dwuch liniach wytycznych.

Jedna przewidywała stworzenie z ziem podbitych imperium amerykańskiego, w którym podbite narody trzymane byłyby pod butem zwycięscy. Tę linię odrzucono w Washingtonie. Druga przewidywała zatrzymanie Stanów Zjednoczonych w roli dominującej w świecie bez imperialistycznej kontroli. Rząd amerykański wybrał tę drugą linię polityczną, i zwolna ale stale odbudowywał to, co zniszczyły wojska amerykańskie w Niemczech i Japonii, i stale dążył do tego, by podbite narody stały się samowystarczalne, aby nie były ciężarem ekonomicznym na naszym karku i na karku naszych sprzymierzeńców.

Odwołanie generała Claya, który udolnie rządził Niemcami i zastąpienie go cywilnym administratorem Niemiec, jest właśnie dalszym ciągiem polityki anty-imperialistycznej Stanów Zjednoczonych, która wprawdzie pragnie zatrzymać dominujący głos w polityce międzynarodowej, ale nie chce obarczać ani siebie, ani swego narodu, ani reszty świata ciężarami utrzymywania, żywienia i odziewania narodu niemieckiego.

Wojskowe rządy amerykańskie nad Niemcami zaprowadziły tam porządek polityczny, zaś teraz rządy cywilne mają zaprowadzić ład gospodarczy. Zasada jest zdrowa i rozumna. Chodzi o to, by nie było przesady, aby nie próbowano teraz wybielać Niemców, aby nie próbowano im nadskakiwać i świadczyć, zapominając o niemieckich zbrodniach i łajdactwach, aby wpływy niemieckie nie sięgały do Departamentu Stanu i Białego Domu.

Bowiem Niemcy nie zmienią swego charakteru, usposobienia i swych celów zaborczych tak prędko i tak łatwo, jak my zmieniamy administrację wojskową na cywilną.

CIO Robi Porządek

Krajowa egzekutywa CIO, jak wygląda, zabrała się na serio do oczyszczenia swego podwórza z podejrzanych naleciałości i komunistycznych szczurów.

Niektórzy uważają ostatnie postanowienie za najbardziej drastyczną akcję egzekutywy CIO w 14-letniej historii tej organizacji robotniczej, gdy zażądała ona większością 26 głosów do sześciu natychmiastowej rezygnacji tych lewicowców, którzy nie chcą się podporządkować i postępować zgodnie z krajową polityką organizacji.

Jednocześnie egzekutywa CIO zwróciła się do niższych urzędników i szeregów opanowanych przez komunizujące lub komunistyczne elementy unie, których ma być jedenaście, o pozbycie się obecnych liderów.

Prezes krajowego zarządu CIO, p. Murray jest przekonany, że większość 600 tysięcy robotników, należących do tych jedenastu zespołów unijnych, pozostanie przy sztandarze CIO, po pozbyciu się sterników spod czerwonej gwiazdy. "Jestem całkiem pewny" — powiedział — "że nie reprezentują oni zapatrywań swych członków."

O kim mowa w tej dyspucie?

Podobno na pierwszym miejscu jest stawiany Harry Bridges, prezes International Longshoremen and Warehousemen's Union, operującej w portach amerykańskich na Pacyfiku, gdzie długi strajk longszormanów był w interesie polityki sowieckiej w Chinach. Chodziło bowiem o hamowanie amerykańskiej pomocy dla demokratycznej Republiki Chińskiej w okresie przygotowywania tam przez Rosję komunistycznej ofensywy w kierunku Pekinu, Nankinu i Szanghaju.

Za Harry Bridges'em znajdują się jak następuje: John Clark, lider unii Mine, Mills and Smelter Workers; Ben Gold, lider unii Fur and Leather Workers; Grand Oaks, lider United Farm Equipment Workers; A. Jurich, lider Allied Fishermen; prezes Albert J. Fitzgerald i sekretarz-skarbnik Julius Emspak z unii United Electrical Workers; Donald Henderson, głowa unii Food, Tobacco and Agricultural Workers; Joseph P. Selly, lider unii American Communications Association; Hugh Bryson, lider unii Marine Cooks and Stewards; Abram Flaxer, lider Public Workers, oraz James Durkan, lider Office and Profesional Workers.

W swoim oświadczeniu p. Murray podał do wiadomości publicznej, jako żaden z wyżej wymienionych nie przesłał na jego ręce rezygnacji. Pan M. nie spodziewa się też, aby oni zechcieli ustąpić dobrowolnie lub podporządkować się dyrektywom ustalonym przez lwią większość organizacji. Organ Partii Komunistycznej w tym kraju, wychodzący w New Yorku, "Daily Worker," zapowiedział już w tych dniach, że komuniści nie ustąpią dobrowolnie z CIO, jak to swego czasu wycofali się z Amerykańskiej Federacji Pracy i utworzyli własną Trade Union Unity League.

Dziwić się temu nawet nie można. Komuniści tworzą znikomą siłę liczebną. Siła ich polega w naszych organizacjach robotniczych na planowym rozdrabianiu się i podciąganiu na kluczowe pozycje kontrolne.— Wreszcie wolą oni operować w maskach i te organizacje i instytucje amerykańskie, które są nie do zdobycia z zewnątrz, rozsadzać od wewnątrz przez komunistyczne lub pół-komunistyczne wtyczki, czy też przez zdobycie nad nimi kontroli.

Dla zupełności warto przypomnieć, iż walka z piątokolumnowymi elementami w łonie CIO trwa nie od dzisiaj. Toczy się ona od szeregu lat, skoro tylko komuniści zaczęli nadużywać opanowanych unii w interesie polityki sowieckiej, zamiast kierować się dobrem robotnika i dobrem tego kraju. Teraz jednak zaniosło się na to, że, jeśli robotnicy nie przepędzą od steru zdeklarowanych "pinków," krajowa konwencja CIO zrobi z nimi porządek przyszłej jesieni.

Złote Myśli —

Ślimak jest też filozofem, bo jak Bias może powiedzieć: omnia mea mecum porto.

Nie na to się trzeba silić, aby nas nigdy nie oszukano, ale aby nas jak najmniej oszukiwano. — Krasicki.

Chcieć kiedy wszyscy nie chcą; nie chcieć kiedy wszyscy chcą, jest nic nigdy nie chcieć.

A. M. Fredro.

*

Obyczaje dworskie i światowych ludzi są: borgować a nie płacić; pożyczać a nie oddać; obiecać a nie dać; bić drugiego a gwałtu wołać; źle czynić, a nie wstydzić się tego.

Wójciki. Przypowieści.

SYJAMSKIE BLIŹNIĘTA. — Dwie dziewczynki bliźnięta syjamskie, zrośnięte głowami. Jest to pierwszy taki wypadek zrośnięcia głów w historii medycyny. Jeśli egzaminacja wykaże że dziewczynki mają oddzielne mózgi to lekarze dokonają operacji rozdzielenia ich. Dziewczynki są córkami pani John B. Jones z Los Angeles, Calif. rozwódki i matki siedmiorga dzieci. Każde z bliźniąt przy porodzie ważyło sześć funtów.

Co Życie Niesie —

Jutro Spełnimy Nasz Obowiązek

Dorocznym zwyczajem, w dniu jutrzejszym uczci Polonia w Chicago jedno z najważniejszych wydarzeń w historii narodu polskiego, — uchwalenie Konstytucji — od dnia, w którym została przyjęta, zwanej Konstytucją 3go Maja.

Po raz dziesiąty wielkie to święto narodowe, przyćmione jest najpierw wojną a następnie niewolą.

"Dzień 3go Maja, dzień naszego święta narodowego, zastaję Polskę pogrążona w mrokach niewoli"—mówi odezwa rządu narodowego, rezydującego w Londynie, wydana z okazji tej rocznicy.

Tragiczna prawda o istotnych celach i właściwym obliczu narzuconego Polsce reżimu obcych agentów, stała się w roku ostatnim jeszcze jaskrawszą, jeszcze brutalniejszą.

Minęły już czasy, w których okupanci i wykonawcy ich woli usiłowali tworzyć złudne pozory, że Polska jest państwem wolnym i niepodległym.

Nie mówi się już, że naród może stanowić sam o swej woli, że może utworzyć rząd jaki mu się podoba.

Rządzący z sowieckiej poręki i oparci o sowiecką przemoc komuniści, narzucają ujarzmionemu krajowi swą władzę fizyczną.

Ale nie tylko to.

Starają się oni wszelkimi sposobami przekreślić wielkość historyczną narodu.

Chcą go zmusić, aby zapomniał o swej wielkiej przeszłości, o swoich historycznych tradycjach, o swej misji kulturalnej.

Chcą aby stał się bezkształtną masą etniczną, z której, jak mówi odezwa rządu narodowego," będzie można ulepić w przyszłości jeszcze jeden naród "radziecki."

W takich oto warunkach znajduje się dziś naród polski.

Nic wobec tego dziwnego, że obecny rząd agentów sowieckich, wykreślił Święto Rocznicy Konstytucji 3go Maja z kalendarza narodowego Polski.

Zbyt ono raziło uczucia panów na Kremlu.

Dowodem tego jest, że tak wrogo odnoszą się do wspomnień 3cio majowych.

Ale tym większy spada obowiązek na Polonie zagraniczną, przechowywać wielką tradycję narodową.

Przechowywać, aż znów wolność za triumfuje w Polsce.

Kongres U. S. Czci Konstytucję 3go Maja

W dniu 3go maja, Kongres Stanów Zjednoczonych zawiesił rutynowe obrady i przez kilka godzin, w pięknych przemówieniach przedstawic i e l e narodu amerykańskiego, sławiąc to wiekopomne dzieło, oddawali hołd jego twórcom.

Tak się dziwnie ułożyły stosunki, że gdy Kongres Stanów Zjednoczonych uznaje Konstytucję 3go Maja za wielkie wydarzenie historyczne, w Polsce mówić o tym nie wolno.

Nie wolno, było czcić polskiego święta narodowego za białych carów, nie wolno i za czerwonych.

Dlaczego tak się dzieje?

Za czasów carów białych wiedziano, że konsty t u c j a przeciwstawia się imperializmowi rosyjskiemu.

Za czasów czerwonych carów, również przeciwstawia się dążeniom czerwonego imperializmu.

Za czasów białych carów, polskie narzędzia moskiewskiej woli nadużywały cynicznie hasła wolności.

Dzieje się to również dzisiaj!

Różnice są tylko pozorne, że się tak można wyrazić — koniunkturalne.

Wtedy broniono "złotej wolności," jako przyrodzonego przywileju warstwy szlacheckiej.

Teraz wywiesza się kłamliwy szyld "demokracji ludowej."

Dziwna to demokracja!

Nie ma ona nic wspólnego z dobrem narodu polskiego; demokracja, która odebrała mu wszystkie prawa jakie posiadał.

Pozbawiła go przywilejów demokratycznych, jakie daje konstytucja wolnych narodów — jakie ustanawiała również dla narodu polskiego Konstytucja 3go Maja.

Spadek dla Przyszłych Pokoleń

Rocznicowe rozw a ż a n i a Konstytucji 3go Maja, dążą zazwyczaj do uwypuklenia syntezy polskiej ideologii politycznej.

Synteza ta zawarta jest w tym wiekopomnym dokumencie, który w chwili upadku Rzeczypospolitej, przekazany został jako spadek po dzielnych jej twórcach, przyszłym pokoleniom.

Obchody tej konstytucji — miały być tym ożywczym źródłem natchnień do walki o odrodzenie narodowo - państwowe.

To właśnie tak przerażało dawnych carów i przeraża obecnych.

I nic dziwnego.

Źródło to istotnie zawiera w sobie niewyczerpane bogactwo wskazań dla ideologii politycznej narodu polskiego.

Służyło ono wskazaniami zarówno w okresie 150 letniej niewoli, jak i podczas 20-letniej niepodległości.

Do wskazań tych zawsze wracali Polacy ilekroć zapragnęli się odwołać do argumentów historycznych.

Czyto gdy chodziło o ugruntowanie silnej władzy państwowej, czy też ustroju demokracji politycznej.

Konstytucja 3go Maja w obu tych dziedzinach założyła fundamenty i stworzyła warunki zdrowego rozwoju, zgodnego z charakterem narodowym.

Ta rola Konstytucji Majowej jako aktualnej zawsze siły inspiracyjnej, nabrała jeszcze żywszego znaczenia po pozbawieniu narodu polskiego niepodległości w roku 1939 i nabiera po dzień dzisiejszy.

Teraz zwłaszcza, gdy w Polsce dzieło "Kuźnicy Kołłątajowskiej" znalazło się na indeksie politycznym, a święcony uroczyście przez szereg pokoleń Dzień 3go Maja został skreślony z narodowego kalendarza, Polonia ma szczególny obowiązek dalszego czuwania nad ocaleniem tej wielkiej tradycji.

Dziś to święto narodowe jest niejako arką przymierza między przeszłością, teraźniejszością i przyszłością.

Wielka Rola Polonii Amerykańskiej

W ciemnościach nowej nocy narodowej, która od dziesięciu lat zapanowała na ziemiach Polski, trudno dziś ludowi polskiemu prowadzić walkę o wolność.

Do odzyskania niepodległości przyczyniać się musi największe skupisko ludności polskiego pochodzenia — Polonia amerykańska.

Ona musi bronić zagrożonego dziś jestestwa narodowego.

Wróg wypowiedział walkę dążeniom niepodległościowym narodu.

Pragnie je wymazać z pamięci ludu polskiego.

Aby utopić naród polski w morzu rosyjskim, trzeba najpierw aby zapomniał on o niepodległości, o walce o niepodległość.

Tragedia zniszczenia PPS, polegała na wydarciu z kart jej historii, dążeń niepodległościowych.

Niepodległość — słowo to obłożone zostało klątwą w postaci więzienia, obozu koncentracyjnego i śmierci.

Tym większy obowiązek nasz, aby w granicach naszych możliwości i środków dbać o wykonywanie testamentu wielkiej Konstytucji w Wolnej Ameryce, aby z powrotem w przyszłości wrócić ją narodowi polskiemu.

Uczyńmy jak największy, na jaki nas stać wysiłek, aby wrócić niepodległość narodowi polskiemu!

Ratujmy to co się dziś da uratować!

Ratujmy tych, którzy nie mogą wrócić do Polski.

Ratujmy wysiedleńców polskich, którzy porzuceni na obcej ziemi, wyciągają do nas ręcę o ratunek.

Dzień jutrzejszy Obchodu Rocznicy Konstytucji 3go Maja, poświęcony został wysiedleńcom polskim.

Cała zbiórka z dnia jutrzejszego ma iść na cele rozmieszczania wysiedleńców w naszym wielkim i wolnym kraju.

Na okres obecny to najważniejsza, najpilniejsza, najbardziej paląca sprawa.

Kongres Polonii apeluje do Polonii, aby w dniu jutrzejszym składała do puszek kwestarek ofiary, które pójdą na powyższy cel.

Pod Pomnik Bohatera Dwóch Światów

Jutro wszyscy pod pomnik Tadeusza Kościuszki.

Niech się przekona wróg, że Polonia nie zaprzestanie walki o wolność i niepodległość Polski.

Wróg to niebezpieczny.

Wróg wszystkiego, co prawdziwie polskie i chrześcijańskie.

Siedzibą jego jest Kreml, agenturą na Polskę — Belweder.

Przez opłacanych dobrze agentów, obezwładnioną została kompletnie ludność Polski.

System policyjny stosowany jest we wszystkich dziedzinach życia narodowego.

W każdym niemal domu jest agent Bezpieki.

Każdy blok ulicy, ma wyznaczonego przez Bezpiekę stróża "lojalności."

W każdej instytucji, w kościele, szkole, związkach i stowarzyszeniach, wszędzie Bezpieka ma swych szpicli.

Pod tą przemocą policyjną, za którą stoją bagnety sowieckiej Rosji, żadna akcja niepodległościowa nie jest możliwa.

Jedyna nadzieja Narodu polskiego, to Polonia amerykańska.

Dzięki akcji tej Polonii, — przyszła już raz Ameryka z pomocą Polsce i wyzwoliła ją z niewoli.

Powtórzy się to i po raz wtóry.

W Stanach Zjednoczonych znajdzie się nowy Woodrow Wilson.

Kongres Polonii Amerykańskiej w swoim wysiłku organizowania Polonii do walki o niepodległość Polski nie ustanie.

Od postawy Polonii zależne są, zależne będą przyszłe losy Narodu polskiego.

Demonstracje pod pomnik Bohatera Dwóch Światów, są zawsze wyrazem tej postawy.

Demonstracje te wzbudzają szacunek dla Polonii u społeczeństwie amerykańskiego i rządu amerykańskiego.

Potrzebne są one nam jako obywatelom Ameryki i naszym synom, gdyż wytwarzają dla nich prestiż.

Nie zapomnijmy:

Wszyscy jutro pod pomnik Tadeusza Kościuszki.

Niech w szeregach nie zabraknie ani jednego towarzystwa polskiego, ani jednego sztandaru.

Sztandary polskie i amerykańskie sztandary!

Sztandar stowarzysz e n i a polskiego, którego jutro nie będzie w szeregach, powinien być krepą spowity za karę na cały przyszły rok!

Polak Wiceprezesem

Warszawa, (ONA). — Wróciła tu obecnie z Kairu delegacja polska na Międzynarodowy Kongres Techniczny, wysłana przez Naczelną Organizację Techniczną w Warszawie. Delegacja ta podaje, że jej przewodniczący, inż. L. Taniewski, został wybrany na jednego z wiceprezesów Międzynarodowej Org. Technicznej, obok przedstawicieli St. Zjedn. i Szwajcarii.

TIMELY TOPICS

U. S. A. House of Representatives Honors Polish Constitution Day

By Congressman Anthony F. Tauriello Of New York

Throughout the world today all Poles, all persons of Polish extraction, yes and all freedom-loving people pause to celebrate the Polish Fourth of July. One hundred and fifty-eight years ago today the Polish constitution was adopted, a very definite step toward the recognition of the basic right of all people to a free and democratic way of life.

The history of the Polish people is a glorious one—it is a record of valor unsurpassed, of courage without fear, of honor without blemish. And so it is fitting today that we recall Poland's magnificent heritage, ever present through the years, that we recall that spirit of Poland which never yielded its devotion to an ideal, its consciousness of manhood.

It has been said that the true measure of a people's greatness is in its fidelity to its native ideals. If this is true, then the Polish people are without peer, for the record they have achieved in resisting the forces of oppression and tyranny in the face of almost insurmountable odds stands as a splendid shining example to people of all races and all creeds.

Through the centuries Poland has had her great leaders—her Pulaski, her Sobieski, and her Kosciusko—men of extraordinary capabili t i e s, character, and courage. Yet all of the great men of Poland no matter how varied their spheres of influence or how different their fields of endeavor ,have inherited several things in common which gave them their reason for being—their love of God and their religion, their love of country, and their burning desire for its eventual liberation.

The heroic stand of Poland in 1939 in the face of aggression by superior force was an example of courage unparalleled in history. When Poland offered the first resistance to the overwhelming strength of Hitler and his Nazi war machines, she inspired the freedom-loving nations of the world and brought home to them the first realization of the Axis threat to civilization. By being true to their culture and their creed, Americans of Polish ancestry cannot help being true to their country. Their love of Poland and their desire to make it free only enhance their love of America.

We must continue our efforts to restore Poland to its prewar glory. We are morally obligated to render all assistance possible to Poland in her underground struggle to break the chains of Russian communism by which she is now surrounded and which threaten to engulf all of Europe. We must keep faith with our promises of the Atlantic Charter, and it is our sacred duty to most solemnly pledge ourselves to the memory of Poland's gallant heroes, that we will not rest until the promises of freedom and independence given to the Polish Nation during our last world-wide struggle while she was fighting and bleeding—are redeemed.

If we of the United Nations go forward in the spirit of the brave men and women of Poland who were the first to stand up against Hitler, and who are now resisting by every possible means the communistic domination of Russia and her satellite nations, including the puppet government now in power in Poland, it is my conviction that we can build a world where intolerance and aggression are only bitter memories of the past and where the ideals of liberty and justice are adhered to by all nations of the world.

Z Pola Pracy —

Kampania Unij Robotniczych Za Programem Trumana

(PARP) — Szereg wielkich unij robotniczych rozpoczął kampanię za urzeczywistnieniem programu społeczno-gospodarczego Prezydenta Trumana.

Prezes CIO., Murray wysłał pisma do wszystkich unij, aby przez swych członków zwróciły się do kongresmanów i senatorów w sprawie uchwalenia projektów Trumana.

Przewodniczący unii maszynistów kolejowych Brown wyraźnie oświadczył, że 81szy Kongres nie spełnił pokładanych w nim nadziei.

CIO. i Amerykańska Federacja Pracy (AFL), domagają się zupełnego zniesienia antyrobotniczej ustawy Tafta-Hartley'a, rozszerzenia ubezpieczenia społecznego jeszcze na 20 milionów ludzi pracujących i podniesienia ustawowego minimum płacy zarobkowej z 40tu na 75 centów na godzinę.

Program Trumana napotyka wielkie przeszkody. Zjednoczona reakcja republikanów i "demokratów" z Południa robi wszystko, aby utrącić reformy społeczne Prezydenta. Jeśli unie robotnicze nie stworzą własnej partii politycznej, każde ich żądanie będzie zależało od dobrej woli polityków, a co gorsze politykierów. Czas najwyższy, aby potężne unie robotnicze stworzyły prawdziwą Labor Party, która z czasem stałaby się partią rządzącą.

Konserwacja Kolegia

Łęczyca. — W Kolegiacie Łęczyckiej w Tumie, pod Łęczycą, rozpoczęły się pod kierunkiem prof. Witkiewicza prace nad zabezpieczeniem tego wspaniałego objektu architektury romańskiej, a przede wszystkim jego dachów i okien.

"Czy Wiecie Że":

Pisze — MARIAN P. STANIEC

Federal Security Agency
SOCIAL SECURITY ADMINISTRATION
1579 MILWAUKEE AVE., CHICAGO
Numer Tel.: — EVerglade 4-7722

Pytanie: — Czy osoba pobierająca pensję na starość, dostałaby większą pensję od rządu, jeśli jedno by zmarło, mąż czy żona Ja pobieram $28 miesięcznie a żona $14. To jest tak mało, że z biedą można opłacić tanie mieszkanie, gaz i elektrykę, a na resztę brakuje. Jeśli jedno z nas wyjechałoby do Polski, czy mogłoby tam otrzymywać pensję na starość od rządu? Tak czytałem w jednym piśmie i nie wiem czy to jest zgodne z prawdą? — L. G. z Chicago.

Odpowiedź: — J e ś l i mąż umrze, to pensja na starość wypłacana na podstawie wpłaty podatku przez męża byłaby wstrzymana. Żona (wdowa) musiałaby udać się do najbliższego biura "social security" i tam wypełnić specjalny formularz na podstawie której otrzymywałaby rządową pensję dla wdów. Wdowy otrzymują ¾ sumy z pensji wypłacanej poprzednio mężowi, więc żona pańska otrzymywałaby wówczas zamiast $14 miesięcznie, $21.00 miesięcznie. Wiem, że suma ta nie wystarcza na życie w dzisiejszych warunkach, ale prawo nie pozwala na udzielanie większej pensji. Pensje na starość wysyłane są do wszystkich zakątków świata, gdziekolwiek przeniosły się osoby uprawnione do otrzymywania takiej pensji, tak długo jak z państwem tym utrzymywane są stosunki dyplomatyczne. Jeśli jedno z Was wyjechałoby do Polski, to macie prawo korzystania z pensji na starość.

★ FARMY

200 akrów i 2 komplety zabudowań, w Paw Paw, Michigan. — POrtsmouth 7-0976.

BEZPŁATNA lista farm, domów, letniskowych. Maurice Flynn, Paw Paw, Michigan.

DWIE FARMY, przylegające, 169 i 170 akrów, na obu kompletne zabudowania, jedna z nowoczesnym domem, mila i pół od granicy miasta. 260 akrów pod pługiem, traktory, narzędzia. Sprzedam tanio na szybką sprzedaż, z powodu zdrowia. Właściciel Mr. C. A. Mallory, R. R. 1, Greenwood, Wisc.

SPRZEDAM FARMĘ z powodu wyjazdu do Polski. 160 akrów, 80 pod uprawą, reszta las i pastwisko. Dom 4 pokoje, mała barnia, bardzo dobra ziemia, nowa maszyneria. W Wheatfield, Indiana, 70 mil od Chicago. Właściciel Józef Roszkowski, 13450 S. Brandon Ave., telefon BAyport 1-8230.

DOBRE 200 akrów, zagospodarowana farma, 2 mile do miasta, droga na wszystkie pory, wszystkie renty, prawa mineralne z farmą $25,000. Dobre 181 akrów, zagospodarowana farma, mila do miasta po Highway, wszystkie renty, prawa mineralne z farmą $21,720. — Charles Hauskins, Broker, 958 Hillsboro, Edwardsville, Illinois. Telefon Edwardsville 111.

FARMA i stacja gazolinowa przy Highway 54, nowoczesny 8-pokojowy dom, olejem ogrzewanie, bieżąca woda, kąpielnia, garaż na 2 auta, kurnik, 54 akrów ziemi, w stacji licencja na piwo. Dobre polowanie i łowienie ryb, rzeka Love Creek, 4 mile na zachód od Plover. D-X Gas Station, B. Walczak, Route 1, Box 176, Plover, Wisconsin, telefon 686-R2.

JEŻELI chcecie kupić farmę lub letnisko, piszcie do John Kowalski, Route 2, Lawton, Michigan. Agent.

FARMA NA SPRZEDAŻ
z powodu kalectwa.—40 akrów, 6-pokojowy dom, duża barnia i inne zabudowania. Grunty obsiane, ładny sad drzew owocowych i lasek, blisko zabudowań. Farma położona pół mili frontem do twardej drogi, na narożniku 139th i State St., 2 mile na południe od Lemont, Illinois, a pół mili od 4-A, na 139th St. i State St., w powiecie Will, tylko 18 mil od Chicago. Cena umiarkowana. Właściciel **Steve Frankowski, RFD. 2, 139th Street, Lockport, Illinois.**

100 AKROWA farma na sprzedaż. Zbiory, dobre zabudowania, elektryczność, "black top" droga, blisko szkoły, można mieć telefon. Polskie osadnictwo, 4½ mile do miasta. $4,500—lub z 11 sztukami bydła, kurami i traktorem oraz maszynerią $8,000. Właściciel. Pisać Theodore Reed, Route 4, Box 97, Stevens Point, Wisconsin.

FARMA nabiałowa 80 akrów w Menominee, Michigan. Kompletnie wyposażona, nowoczesna. Razem z inwentarzem. Sprzedam z powodu choroby. Seeley 8-1431—1700 W. Cullerton. Sobota.

5 AKRÓW, 3 pokojowy dom, góra i bezment, kąpielnia, furnesem ogrzewanie, garaż na 3 auta, kurnik, sad owocowy. 9610 W. 56th St., La Grange, Ill. Frank Rimnac.

FARMA 60 akrów, dobra ziemia i zabudowania, brukowana droga, bardzo umiarkowanie. Gerald Robertson, Pembine, Wis.

FARMA 53 akrów, na pograniczu miasta, z maszynerią, 5 pokojowy dom, piec kuchenny elektryczny, z przeprowadzonym połączeniu, cyrkulacyjny ogrzewacz, zlew i pompa wodna. Preissler, FRD-1, Wisconsin Rapids, Wis.

DOBRE farmy w powiecie Door, Wisconsin, od 40 akrów w górę. Niektóre z sadami. Cena od $5,000. Wielu polskich sąsiadów. Eli Fyhr, Sister Bay, Wisconsin.

30 AKRÓW, nowy dom 5 pokoi, elektryczność i woda, kurnik. $15,000. — 15 akrów, dom niewykończony, można mieszkać wewnątrz, 40 stóp bezment, elektryczność, woda, kurnik $3,250. Zaraz do zajęcia, 1½ mili na wschód Route 10 i ¾ mili na północ od Wheatfield. O. W. Richardson, Wheatfield, Indiana.

120 AKRÓW; 5 mli na północ od Stevens Point, blisko kościoła i szkoły. Dobre budynki, elektryka, 14 sztuk bydła, parę koni, świnie i kury, traktor i inna farmerska maszyneria. — Jerzak Agency, 501 N. Third St., Stevens Point, Wis.

TANIE FARMY. Wszystkie rodzaje, wielkości, ceny. Piszcie po listę. Decker Realty Service, Inc., Paw Paw, Michigan.

WDOWA musi sprzedać 63 akrów, trochę traktorowej ziemi nizinnej, alfalfa w drugim roku, dobre pastwisko, drzewa, nabiałowa stajnia, 4-pokojowy dom, elektryczność, dostateczna woda, pocztowa, mleczarska i szkolna "Route." — Mrs. Achilles, Morrisville, Wisc.

ARIZONA Court, na czysto $10,000 —inne taniości. Perkins, bondowany broker, 6244 S. 3rd Ave., Phoenix, Arizona.

★ LOTY

LONG LAKE, ILL., kanałowa lota, tanio. BElmont 5-1833.

WŁAŚCICIEL wyjeżdża ze stanu, 3 loty po ½ akra, 2 mili od Arlington Heights. $800 każda. Szybka wyrastająca miejscowość. RAvenswood 8-5215.

BLISKO akr ziemi w North Lake Viliage, Wolf Rd. i Fullerton ave. 15 mil od śródmieścia. Cena $1,200. CAnal 6-5634.

LOTA 100x200 stóp w pięknej okolicy w Yorkfield—9 mil od Cicero. Tanio $1.300. Dojazd dwoma autobusami: Grand Ave. i Roosevelt Rd. Zgłoszenia—Jędrzej Więcław, 1804 S. 49th Ave., Cicero.

LOTA z murowanym garażem w dobrej okolicy na Romanowie. Po więcej informacji zgłosić się pnr. 5237 W. 23-ci Place. Tel. Townhall 1681-W.

★ MASZYNY DO PRANIA

NA SPRZEDAŻ
maszyna do prania w bardzo dobrej kondycji, sławnej marki Norge, 2022 W. Rice ul., na pierwszym piętrze z tyłu.

★ LETNISKA

LAKESIDE, Michigan, 5-pokojowy dom z restauracją. 6 kabin, Garaż. Kurnik. Przy głównej drodze US 12, Dunes Park. Pół mili od Tremont, Ind. To miejsce znane jako Silver Leaf Cabins, 45 mil od Chicago, 16 od Gary, 6 od Michigan City. Silver Leaf Cabins, Chesterton, Ind. Tel. Chesterton 8293.

DUŻY WYBÓR
Domów górskich—Kabin—Letnisk
górzyste przedmieście Denver, Colorado. **TAYLOR, Realtor, Evergreen, Colorado.**

POSIADŁOŚĆ na wybrzeżu jeziora, odpowiednia na letnisko, 400 stóp, 2 cottages, Dunn Lake, Spooner, Wisconsin. Umeblowane, cysternowa pompa w kuchni, dobra woda, hodowla borówek. — Zgłosić się: L. J. Thompson, Spooner, Wisconsin.

★ ROZMAITE

POLAK samotny przebywający w Anglii, przyjmie pracę na farmie, lub w domu prywatnym, wiek lat 42. Prosi o wystawienie afidawitu. Łaskawe zgłoszenia proszę kierować pod adresem Władysław Koziewicz, 78 A. Brook Green, London, W. 6, England.

ŻYWOPŁOT na sprzedaż, 3-letni. 1355 N. Oakley Blvd.

DZIESIĘĆ OPOWIEŚCI, osnutych na tle drugiej wojny światowej. Bardzo ciekawe opowiadania o lotnikach, marynarzach i innych, o ich bohaterskich wyczynach. Cena tej książki $1.25 z przesyłką. Zamówienia nadysłać: — DZIENNIK ZWIĄZKOWY, 1201 Milwaukee Ave., Chicago 22, Ill. (tfn.)

JAK WRÓŻYĆ Z KART? Jedyna tego rodzaju książka wydana w Ameryce. Spędzicie mile wieczory wróżąc domownikom podług zawartych wskazówek. Kosztuje tylko $1.00, a uciechy za setki dolarów. Zamówienia n a d s y ł a ć : — DZIENNIK ZWIĄZKOWY, 1201 Milwaukee Ave., Chicago 22, Ill.

KARTONY naszego karykaturzysty Kazimierza Majewskiego. Jest to książka o 160 stronach rozmiaru ½x11, drukowana w ładnym bronzowym kolorze. Karykatury wykazują Hitlerowską i Stalinowską bezgraniczną zawziętość wyniszczenia Narodu Polskiego. Cena $1.50 z przesyłką. Kto zamówi w tym miesiącu, artysta p. Majewski zgodził się każdą książkę podpisać własnoręcznie. Zamawiać należy: DZIENNIK ZWIĄZKOWY, 1201 Milwaukee Ave., Chicago 22, Ill.

DEFEAT IN VICTORY. Sensacyjna książka w języku angielskim pióra Jana Ciechanowskiego, byłego ambasadora Polski w Washingtonie. Jest niesłychanie ważnym dokumentem historycznym zdrady Polski, przez jej aliantów. Książka ta kosztuje $3.65 z przesyłką. Zamówienia nadsyłać: — DZIENNIK ZWIĄZKOWY, 1201 Milwaukee Ave., Chicago 22, Ill.

★ DO WYNAJĘCIA

DO WYNAJĘCIA 1 umeblowany pokój na 2 osoby. Można zobaczyć od 6ej do 7ej wieczorem, 639 W. 64th St.

POKOJE do wynajęcia dla kobiet, można gotować. 4657 W. Division Street.

DO WYNAJĘCIA miejsce na lekkie roboty lub przerobić na 2 mieszkania. 2003 W. Cermak Rd.

OSOBA poszukuje małżeństwo lub niezamężną osobę do swych sześciu pokoi, można używać kuchnię, muszą być Polacy. Telefonować HEmlock 4-5369:

POKÓJ do wynajęcia dla jednego lub dwóch panów. 4141 Cornelia Ave. Po 6ej. Tel. KIldare 5-4964.

SKŁAD do wynajęcia. 2659 West Haddon ave.

SYPIALNIA do wynajęcia dla mężczyzn. Boczne wejście. 4845 W. School.

POKÓJ do wynajęcia dla pracującej niewiasty u starszej kobiety. 1059 No. Wood ul., 2-gie piętro front.

★ Poszukuje Mieszkania

TRZY dorosłe, pracujące osoby, godni zaufania, poszukują mieszkania 4-5 pokoi, bez mebli, o ile możliwe North lub West. Telefonować po 5ej popoł. Portsmouth 7-0452.

MŁODE małżeństwo, oboje pracujący, bezdzietni, poszukują 4-5 lub 6 pokoi. Nagroda. BRunswick 8-5442.

MŁODE małżeństwo poszukują ogrzewanego mieszkania. Najlepsze polecenia. Po 6-ej wieczorem telefonować EVerglade 4-0574.

MATKA z synem poszukują 4 pokoje, oboje pracują. Odnowimy. COrnelia 7-1951.

MAŁA rodzina poszukuje 4 lub 5 pokoi. Tel. ARmitage 6-0385.— Nagroda.

★ MEBLE

MEBLE na sprzedaż z 5 pokoi. Najlepsza oferta. Celem umówienia telefonować KEdzie 3-4400. John Bishop.

NA SPRZEDAŻ umiarkowanie komplet do jadalni, piękny orzechowy, jak nowy, 6 krzeseł, stół, kredens i bufet. Davenport i komplet do sypialni, 1 dużę łóżko, dresser, chifferobe i night table, dywany, lampy i krzesła. J. Tobias, 1238 W. Columbia Ave. 1st Apt. Tel. AMbassador 2-0044.

MEBLE z 6-ciu pokoi na sprzedaż. 1339 N. Damen, 2-gie piętro front.

★ UWAGA

PODATNICY:—
Jeżeli wasze podatki są podwyższone? Proszę się zgłosić do firmy która się postara o zniżkę waszych podatków na wszelką **realność.**
Rekomendacje nasze udowodnią, iż pracę wykonujemy dla satysfakcji podatników.
MIDWEST SECURITY EXCHANGE
Manager, Clem M. Majka
4316 W. 26ta Ul. Chicago
LAwndale 1-6675

★ ZAMIANA

ZAMIENIĘ za farmę lub jaki inny interes murowany dom, blisko kościoła Kazimierzowa. Interesowani zgłosić się: 2236 S. California, tel. BIshop 7-7033, Wiśniewski.

★ INTERESY

Skład Farb i Tapet
Z powodu niezgody spólników tanio na sprzedaż.
2748 W. Division St.
Tel. EVerglade 4-9412

GROSERNIA OD 45 LAT
istniejąca, polska okolica, nowoczesne urządzenie, trok. Żona chora, wyjeżdżam z miasta, muszę sprzedać tanio. 4870 N. Lincoln, Longbeach 1-9265.

TANIOŚCI
Tawerna z domem tanio do sprzedania.
Tawerna byznesowa z powodu nieporozumienia w rodzinie tanio do sprzedania.
A. TYSZKIEWICZ
1650 W. Division Ul.
BRunswick 8-6160

TAWERNA, restauracja, tanio, z kompletną refrigeracją, dobrze zaopatrzona. 67th i Halsted. ENglewood 4-9369.

GROSERNIA i mrożona żywność. Ruchliwa ulica, nowoczesne 5-pokojowe ogrzewane mieszkanie. — ARmitage 6-8700.

PIERWSZORZĘDNY Delicatessen, nowoczesne urządzenie. Gwarantowane, że można mieć wygodne życie i oszczędzać pieniądze. — EVerglade 4-9653.

GROSERNIA i buczernia na sprzedaż. Niema konkurencji, istnieje 12 lat, umiarkowany rent, dobry lease. 6807 Higgins Rd.

WDOWA SPRZEDA
dobrą grosernię, tani rent, długi lease, zaraz do objęcia,
za tylko $3,000
JOS. CIEPŁY,
2636 W. Cermak Road
BIshop 7-7220

SKŁAD cukierków na Brighton Park, 4 pokoje za sklepem, komorne $35 miesięcznie. Tylko $2,300.— Zgłosić się 2236 S. California Ave., Wiśniewski.

UWAGA!
Z powodu śmierci męża muszę sprzedać grosernię i buczernię z mieszkaniem, 25 lat w interesie, polska okolica, kościół i szkoła blisko. Telefonować po umówienie: Blue Island 3032.

★ DOMY Z INTERESEM

DELICATESSEN i skład wędlin z domem. Najnowsze urządzenie. 1sze piętro 4 pokoje za składem. 2-gie piętro 3 ofisy, poczekalnia i laboratorium. Murowany garaż na 2 auta. Lota 50x125. Rent $2,400 rocznie. 1015 W. 31sza ulica.

NA SPRZEDAŻ skład cukierków w tym samym miejscu 26 lat, z domem. 3 czwórki, 1 dwa i sklep. 1sze piętro ogrzewane olejem. Naprzeciw publicznej szkoły. Zmuszona jestem sprzedać z powodu wieku i braku pomocy. 1437 W. Augusta Blvd.

POLISH Village restauracja, nowoczesna, kompletnie urządzona na 65 miejsc. Dobre miejsce, rent $125 miesięcznie, z 4 nowymi pokojami w tyle. Lease na 5 lat, olejem ogrzewanie. 5310 Archer Avenue.

NA SPRZEDAŻ buczernia i grosernia 2 piętrowy budynek, dobry wyrobiony interes. Cena $15,500, Clement & Co. ALbany 2-2371.

Dobra Narożnikowa Grosernia
z domem, w dobrej okolicy, sprzedam tanio z powodu starości.
JOS. CIEPŁY,
2636 W. Cermak Road
BIshop 7-7220

GROSERNIA i buczernia razem z domem na sprzedaż. 3 mieszkania 1-5 i 2 po 4, telefon HAymarket 1-1239.

★ ŚRODKI LECZNICZE

Strupy, Rany, Wrzody
Egzema czyli wyrzuty skórne, jak liszaje, pęcherze, świerzbiące rozdrażnione lub pękającą skórę, krosty lub pryszcze z zewnętrznych rozdrażnień, także chore bolące nogi. Nalepszy dowód tysiące zadowolonych i setki listów dziękczynnych.
Bóle, Bezwładność
W rękach, nogach lub krzyżach, jak zawianie, reumatyzm, zaziębienie itd. Darmela płyn silnie uśmierzający bóle przenika części zbolałe lub zaatakowane sprowadza natychmiastową ulgę i ukojenie. Zgłoszenia do: Darmela Medicine Co. 851 North Western Avenue

★ AKUSZERKI

AKUSZERKA
MARY J. KOWALSKA—
WYSZKOLONA AKUSZERKA
32 lat doświadczenia
Telefonować HA ymarket 1-5370
Dzienna i nocna usługa
1920 West Huron St. (Cottage z tyłu)

★POSZUKIWANIA

STANISŁAW Olbrys z ojca Piotra —matki Pauliny z Jeżwiaków poszukiwany przez Michalinę Olbrys. Zgłoszenia do redakcji pisma lub do Wincenty Wilkowski, 999 So. Main St., Waterbury, Conn.

★ ZIEMIA

CZARNA ziemia, 10 buszli $3.00, 20 buszli $5.00. BIshop 7-4654.

★ DOMY

Taniości Na Południowej Stronie
Murowany dom z grosernią, 3 pokoje w tyle, 5 pokoi na 2-im piętrze. Duży bezment, murowany garaż na 2 auta. Musi być zaraz sprzedany z powodu choroby.
Cena $13,000

Murowany dom 2x6, 1x4, 1x5, 65 stóp lota.
Cena $13,500

4x4 murowany dom i bezment.
Cena $10,500

Skład cukierków, 4 pokoje w tyle. Lista na 5 lat. Dobry interes.
Cena $2,200

Nowe bungalows na Południowo-Zachod. stronie, od $12,500 do $13,000, oraz murowany dom 2x4.

Mamy wiele innych pierwszorzędnych budynków, bungalows oraz interesów po bardzo zniżonych cenach.
Listujcie swoje domy oraz realności. Szybka obsługa.
FRANK J. WRÓBEL
Real Estate
3915 So. Kedzie
Telefon: VIrginia 7-2850
Biuro otwarte codziennie od 10-ej rano do 9-ej wiecz. W niedzielę od 2-ej do 4-ej.
Jutro, w niedzielę, z powodu Manifestacji do pomnika Kościuszki, biuro cały dzień będzie zamknięte.

KAZIMIERZOWO—Dom 5 mieszkań w dobrym stanie. Kto chce się dorobić to ma tanio. Dochód około $100.00 miesięcznie. Tylko $6,600. Kto pierwszy ten lepszy. Zgłosić się: 2236 S. California Ave., tel. BIshop 7-7033, Wiśniewski.

ROMANOWO
Blisko Marshall Blvd. murowany 2-piętrowy dom, 3-4, 1 sklep, góra i bezment. Cena $10,500. Informacje: 2236 So. California Ave. tel. BIshop 7-7033.

NA SPRZEDAŻ 2-piętrowy drewniany dom, konkretowy fundament, na pierwszym sklep spożywczy i agencja polskich i angielskich gazet. 6 pokoi za sklepem, na 2-gim 5 pokoi, wolne do mieszkania, a w tyle 3 wynajęte, garaż na 1 maszynę. Blisko parafii Św. Jana Bożego. Interesowani zgłoszą się na 2 piętra z frontu w poniedziałek od 4-ej do 8-ej wieszorem pod adres: 1344 W. 51st St., Chicago 9, Ill.

CICERO, murowany 2 po 4, extra lota. 5407—24th Place.

W SĄSIEDZTWIE Campbell i 63rd, murowany 6 pokojowy bungalow, stoker, insulowany, duże sypalnie, okryte werandy, kafelkowa kuchnia i kąpielnia, murowany garaż na 2 auta, zaraz do zajęcia, mała wpłata, reszta jak rent. Cena $13,800. C. Urnich, 2500 W. 63rd St., PRospect 6-6025, 2-gie piętro.

MUROWANY 3 po 4, bezment i góra na Romanowie. Po więcej informacji zgłosić się pnr. 5237 W. 23-ci Place, tel. Townhall 1681-W.

2-PIĘTROWY murowany dom, 1-5, 1-4, 2 po 2. Wszystko ogrzewane i woda gorąca. Bezment i góra, garaż na 2 auta. 1255 No. Greenview Ave., Właściciel na 1-szym.

933 N. WILLARD CT., 3 po 5, w dobrej kondycji. Sprzedam za $4,800. Wolę gotówkę. Zgłosić się w sobotę do 6-ej wieczorem, w niedzielę od 12-ej do 4-ej. Właściciel na 3-cim.

9 POKOI śliczna rezydencja murowana, olejem ogrzewana, garaż, wjazd frontowy. Jefferson Park blisko szkoły i kościoła. W niedzielę otwarte dla inspekcji od 2-ej do 5-ej. 4850-52 N. Mason. Tel. KIldare 5-3687.

MUSZĘ sprzedać tanio murowany budynek, celem zamknięcia spadku. 1037 N. Paulina St.

WOJCIECHOWO—Murowany budynek 6 po 4, bezment i góra. Garaż murowany na 2 auta. Dochód $100 miesięcznie. Cena $8,200. Zgłosić się Woźniak, 1650 W. Cullerton, SEeley 3-4396.

AVONDALE — Murowany dom, 2x6 i 2x4, sprzedam tanio lub zamienię, okolicy nie wybieram. — Zgłosić się 2318 N. Western Ave., Leśniewski.

OKOLICA Oakley-Chicago Ave., 3-6, murowany dom. Cena $8,500. Leśniewski, tel. HUmboldt 6-8245.

DREWNIANY 2-piętrowy, 2 po 4, blisko 51st i Wolcott, pełna kąpielnia, konkretowy fundament, garaż, do zajęcia, ogłaszane pierwszy raz, musi być sprzedane szybko, tylko $7,900. Zgłaszać się poniedziałek Brom Realty Co., 1857 W. 51st St., GRovehill 6-6100.

MUROWANY 3-piętrowy, 5 pokoi z 3-ma sypialniami na każdym.— Pierwsze i drugie ogrzewane, garaż na 2 auta. 2142 W. Walton.

OTWARTE do oglądania niedziela 1 do 5. Murowany bungalow 6 pokoi. Cena $13,700. 2745 So. Highland Ave., Berwyn, Ill.

DOM na sprzedaż, 7 pokoi na drugim. na pierwszym skład i 2 pokoje, na 50 stóp locie. Właściciel:— 1503 W. Chestnut St., 2-gie piętro.

NAJWIĘKSZA TANIOŚĆ W BROOKFIELD
Pięcio-pokojowy bungalow, insulowany, bezment, okryta weranda, wodą ogrzewanie, lota 75x125, garaż, boczny wjazd, blisko transportacji, szkół i kościołów, sklepów. Cena $10,400, tylko $3,500 wpłaty, puste, zaraz do zajęcia. Otwarte do oglądania sobota, niedziela, 2 do 5-ej. Właściciel 3923 S. Arthur, Brookfield, Illinois.

★ DOMY

NA HELENOWIE
Kupiłem farmę — muszę sprzedać 3 piętrowy murowany budynek, 3x6 — 3x4, stoker, parą ogrzewany, garaż. Natychmiastowe objęcie 6 pokojowego apartamentu. Przystępnie. 2½ bloku od szkoły św. Heleny.
BEN WOJCIK
AVenue 3-3316

BUNGALOW, nowy 5-pokojowy, w angielskim stylu, kafelkowa kuchnia, kąpielnia, naturalny kominek, zasłony, wykończony bezment. Właściciel 6231 W. Holbrook.

MUROWANY dom, 9 pokoi, 5 sypialń, 1½ kąpielni, okryta weranda furnesem ogrzewanie, arches. $10,500. Właściciel 2146 S. Millard.

REZYDENCJA na sprzedaż, na dużą rodzinę. 1044 N. Hoyne.

2x6, MUROWANY
i ogrzewany, garaż na 2 auta.
Cena $11,500
JOS. CIEPŁY,
2636 W. Cermak Road
BIshop 7-7220

OBJĘCIE 5 pokoi, Georgian, kafelkowa kąpielnia, kombinacyjne aluminiowe podwójne okna, weneckie zasłony, gazowy piec. Bargain. $11,450. Prywatnie. 5726 S. Newland. Portmouth 7-8960.

COTTAGE umeblowany, 5 pokoi, Diamond Lake. Miejskie wygody, ładnie zadrzewione, wspaniałe dęby. Wszystko $6.200. Liberty Real Estate Agency, Church przy Milwaukee, Libertyville, Illinois. Telefon 1690.

Gotowy do Objęcia
Murowany budynek, 2 po 5 pokoi. Sun parlor. Stoker. Garaż na 2 auta. Na sprzedaż lub zamianę, na budynek z grosernią.
5 pokojowy murowany cottage, na 52-giej blisko Ashland Ave.
Cena $8,500
J. M'A Y
5254 S. Ashland Av.

JEDEN AKR, 5-pokojowy dom, pusty, duży kurnik, dobre miasto, blisko szkoły, kościoła, C. M. R. R, Route 12 do Spring Grove, Ill., Cena $6,500. Właściciel. Zapytać o Walter's Place.

OTWARTE 2-6 NIEDZIELA
5 na dole 1 u góry, murowany angielski, 17x12 living room, szafkowa kuchnia, 3 duże sypialnie, stalowa konstrukcja, forced air ogrzewanie, stoker, garaż $15,250. 4737 N. Lavergne.

BARGAIN—2 mieszkania po 4 pokoje, blisko 26th i Kedzie. Pełna cena $6,900, wpłaty $2,000. Svoboda, 3739 W. 26th St., LAwndale 1-7038.

MUROWANY 2-piętrowy. Wyjeżdżam z miasta. Kompletne umeblowane 6-pokojowe mieszkanie i 4-pokojowe mieszkanie w tyle. Podwójny garaż i "storage house" w tyle. 2316 W. North Ave., EVergiade 4-1864.

TOWN OF LAKE
Paulina ul. przy 53-ej
Dom 2 piętrowy na 2 po 4, dubeltowe sypialnie, twarde wykończenie, wysoki murowany bezment i góra. Garaż.
Cena tylko..... $9,800
Cokolwiek chcecie kupić, sprzedać lub zamienić na większe lub mniejsze zgłoście się zaraz
BORKIEWICZ
1606 WEST 51sza ULICA
przy Ashland. Tel. PRospect 6-5484

REZYDENCJA murowana, 6 pokoi Bargain, blisko 22nd i Hamlin, ogrzewana, stoker, zaraz do zajęcia. Cena $12,300, wpłaty $3,500. — Svoboda, 3739 W. 26th St., LAwndale 1-7038.

COTTAGE 4-pokojowy, blisko 26th i Lawndale, 30 stóp lota, zaraz do zajęcia. $8,900. Svoboda, 3739 W. 26th St., LAwndale 1-7038.

NA KAMILOWIE
Piękny 5 pokojowy cottage, 2 autowy garaż i dwie szerokie loty, w najlepszym porządku, zaraz do objęcia. Musi być sprzedany zaraz za tylko.....**$8,950**

W NAJLEPSZEJ DZIELNICY W CICERO
Próżne 6 pokoi i 3 pokoje w bezmencie, 1żej klasy murowany bungalow, dobrze się opłaca. Szeroka lota, 2 autowy garaż, autom. olejem ogrzew. Napewno wam się spodoba. Cena tylko....**$15,700**
Po te i inne taniości zgłoście się:
MIDWEST REALTY
2651 S. Pulaski Rd. CRaw. 7-2282
W Niedzielę otwarte od 12 do 4.

OTWARTE do oglądania sobota, niedziela, 2 do 5, 2515 S. 58th Court. Murowany bungalow 5 pokoi, musi być sprzedany aby zakończyć spadek.

OTWARTE do oglądania niedziela 2 do 5. 3318 S. 61st Ave. Nowy 4 pokojowy bungalow, gotowe do zajęcia.

OTWARTE niedziela 2 do 5, 1914 S. 57th Court, murowany, dwa mieszkania po 4, piecami ogrzewane, szeroka lota. Umiarkowanie. Zgłosić się 2gie piętro.

BRUNONOWO
Murowany, 2 piętra po 5 pokoi, 3 sypialnie, wodą ogrzewanie na 1-ym, garaż na 2 auta. Blisko 48th i Springfield Ave. Menkas Realty, 4104 W. 47th St., LAfayette 3-1818.

DOBRE KUPNO
Rogowy murowany 28 lat stary dom w pierwszorzędnej kondycji. 3x5 i 9x4, bez janitorskiej usługi, bez czyszczenia i nie ma leasów, steam heat, stoker, czysty dochód $6,000. Cena $43,000. Dwa bloki do Humboldt Parku. Telefonować HUmboldt 6-6708.

2-PIĘTROWY, murow. 2x5, 1-sze piętro ogrzew. gorącą wodą, szeroka lota, 4634 S. Homan. Zgłosić się: 3801 W. 55-ta ul., Machnicki.

★ DOMY

TU JE MACIE!

4231 W. 25ht Place—2 mieszkania, 4 i 5 pokoi, garaż na 2 auta, lota 31x125, boczny wjazd, wkrótce do zajęcia. — Cena tylko **$11,500**

19th St., blisko Leavitt St.—Narożnikowa tawerna z 3-piętrowym murowanym, 7 mieszkań, pełny bezment, góra, garaż na 2 auta, wodą ogrzewane 2-gie piętro. Właściciel powiedział: Sprzedać szybko za tylko **$17,300**

5515 W. North Ave.—Buczernia i 2-piętrowy murowany, 6 pokoi na 2-gim, wodą ogrzewanie, garaż na 2 auta, murowany. Bardzo dobre miejsce na interes. Cena za wszystko tylko **$24,200**

2224 S. Sacramento Ave.—Dwa murowane budynki: frontowy ma 3 mieszkania po 4 pokoje i 2 pokoje w bezmencie; tylni 2 mieszkania po 4 pokoje. Murowany garaż na 2 auta. Cena umiarkowana.

St. Louis Ave., w Lawndale—Grosernia z murowanym budynkiem, 4 pokoje w tyle i 2 pokoje na poddaszu, ½ bezmentu, gorącym powietrzem ogrzewanie na 1-szym, garaż na dwa auta. Cena tylko **$14,300**

1501 W. 18th St.—Narożnikowy murowany, 4-piętrowa byznesowa posiadłość. Tawerna i 3 pokoje w tyle, parą ogrzewane, 3 mieszkania na 2-gim i 3 na 3-cim, 4-te piętro używane jako strych. Pełny bezment. Prawdziwa taniość. Wpłaty $9,000. Cena za to wszystko tylko **$19,000**

4910 W. Armitage Ave.—Narożnikowy murowany, 2-piętrowa byznesowa posiadłość, 3 składy i 8 mieszkań, 7 po 4 pokoje i jedno 6 pokoi, bezment, parą ogrzewanie, stoker. Budynek 22 lata stary, 7 refrigeratorów i 5 pieców.— Wielka taniość. Wpłaty $17,000. — Cena tylko **$43,000**

1504 W. 19th St.—Murowana byznesowa posiadłość, skład i 2 mieszkania po 4 pokoje, skład obecnie pusty. Wpłaty $2,600. Właściciel powiedział: Sprzedać szybko za tylko **$6,600**

2131 W. 21st Place—Murowany, 2 mieszkania po 4 pokoje, kąpielnie, murowany garaż na 2 auta. Cena tylko **$7,900**

2301 S. Trumbull Ave.—Grosernia i buczernia za tylko **$4,000**

3137 W. 38th Place—Murowana posiadłość byznesowa, 2 piętra. Skład i 2 mieszkania w tyle, na 2-gim 2 mieszkania po 4 pokoje, ½ bezmentu, wodą ogrzewane. Garaż na 2 auta. Obok extra lota. Blisko Crane Company. — Wpłaty $6,000. Cena tylko **$17,800**

Blisko 26th i Pulaski Road—Zakład czyszczenia i farbowania, 3 pokoje w tyle, parą ogrzewanie. Oglądnijcie to zaraz, nie zwlekajcie! Cena tylko **$3,300**

1621 S. Karlov Ave.—Dwumieszkaniowy, gontami obity, na konkretowym fundamencie, 2 po 6 pokoi. Możecie mieszkać, a drugie mieszkanie pomoże wam spłacać budynek. Cena tylko **$7,700**

2734 W. 16th St.—Murowany, 3 mieszkania, 2 mieszkania po 5½ pokoi i jedno 6 pok., wodą ogrzew. 1 piętro. Blisko Douglas Park. Cena tylko.... **$13,200**

2801 S. St. Louis Ave.—Grosernia i Delicatessen za tylko **$4,300**

2628 S. Kolin Ave.—Murowany 3-piętrowy, 3 mieszkania po 4 pokoje, lota 30x125. Drugie piętro puste, klucz w naszym ofisie. Możecie zamieszkać w jednym, i dwa mieszkania pomogą wam do spłacenia domu. Wpłaty $5,000. — Cena tylko **$12,600**

Wood St., blisko Chicago Ave.—3-piętrowy murowany, byznesowa posiadłość, skład i 4 pokoje w tyle, na 2-igm i 3-cim po 2 mieszkania, 6 i 4 pokoje. Pół bezmentu, góra, murowany garaż na 3 auta. Razem z grosernią. Cena tylko **$19,800**

John O. Sykora
Realtor
2411 S. 52nd Ave.
Cicero
Oly. 453 lub LA 1-4213
Bardzo Czynna Organizacja

MARQUETTE Park, nowa nowoczesna 2 piętrowa rezydencja, 6 pokoi, 1½ kąpielni, szafkowa kuchnia. Przyjmę odpowiednią ofertę lub zamienię za lotę. Otwarte niedziela 1 do 5 popoł. 6634 S. Francisco.

2x5 MUROWANY,
ogrzewany, garaż na 2 auta.
Cena $10,000
JOS. CIEPŁY,
2636 W. Cermak Road
BIshop 7-7220

BRIGHTON Park, 2 mieszkania, murowany, ogrzewany, garaż.— $15,900. Także 5 pokojowy Cottage, ogrzewany, garaż, $9,400.— Więcej informacji: 4520 S. Fairfield. Drugie.

MUROWANY 3 po 4, 1-e piętro ogrzewane, oraz 6 pokoi w drewnianym cottage w tyle. Zajęcie 1go mieszkania w 30-tu dniach. Cena $16,500. 2636 S. Karlov.

MARMORA, blisko Ainslie. Do zajęcia murowany, 2 mieszkania 4 i 5 pokoi, automatycznie ogrzewane, stoker, insulowany, garaż na 2 auta. 2 bloki do szkoły Św. Konstancji i Kardynała Stritcha High. P. J. Quetschke & Co., 4165 Lincoln Ave. BUckingham 1-8400.

MOŻECIE SIĘ WPROWADZIĆ
5116 S. WOOD ST.
Murowany, 2 mieszkania
Otwarty do oglądania
Niedziela 1 do 5-ej
S. J. MATELSKI,
Wyłączny agent
1741 W. 47th STREET

4x4, MUROWANY,
kąpielnie, jedno mieszkanie wolne, zaraz do objęcia,
za tylko $8,750
JOS. CIEPŁY,
2636 W. Cermak Road
BIshop 7-7220

OPUSZCZAM miasto, nowy dom, stalowe zasłony i zimowe okna. Kuchnia z szafkami. Obita weranda. 4 pokoje, 2 niewykończone u góry. 5224 S. Lockwood.

NA SPRZEDAŻ przez właściciela, wyjeżdżającego ze stanu, mały dom, duży przybudowany garaż, 1 akr ziemi, zewnętrzna woda, 25 mil N-W od Chicago. Drzewa owocowe i cieniste, narzędzia i urządzenie włączone. Pełna cena — $5,800. Tel. RAvenswood 8-5215.

1930 S. AVERS Ave., murowany, 2 mieszkania po 6 pokoi, oba zaraz do zajęcia. Otwarte do oglądania niedziela 1 do 5ej.

2643 S. TROY, murowany, 2 mieszkania po 4 pokoje, zaraz do zajęcia. Otwarte do oglądania niedziela 1 do 5ej.

NA SPRZEDAŻ cottage murowany. 5 pokoi, góra, 2 pokoje w bezmencie. Zaraz do objęcia. Garaż. 2347 Medill ul.

DREWNIANY, 2 mieszkania po 4, cementowany bezment, góra, umeblowane 1-e piętro, 1821 N. Mozart.

★ POŻYCZKI

POŻYCZKI HIPOTECZNE
Bez Komisowego
NISKIE SPŁATY MIESIĘCZNE
Udziela
Związek Narodowy Polski
1514-20 W. DIVISION UL.
Tel. ARmitage 6-0700

★ DOMY

EXTRA BARGAIN
Marianowo. — Murowany, 2 po 5 i 2 po 4, pierwsze piętro ogrzewane gorącą wodą; lota 50x125, mieszkanie wolne. — Cena **$10,500**

Portage Park. murowany, 2 po 5, 2 po 4 i 1-3, gorącą wodą ogrzewanie, stoker, właściciel zamieni za 2 mieszkania lub cottage.

JUTRO ŚWIĘTO KONSTYTUCJI 3-GO MAJA

Jutro Polonia Odda Cześć Twórcom Konstytucji 3-go Maja

Imponujący Pochód Pol. Organizacyj Pod Pomnik Tadeusza Kościuszki

Przemówią w Parku Humboldta—Dr. T. Bielecki z Londynu, Stanisław Wójcik z Polski, Cenzor B. F. Gunther, Fred K. Hoehler i Mayor Kennelly. — Przewodn. Prez. K. Rozmarek

Msza Św. o 10:30 Rano. — Zbiórka Na Wysiedleńców. — Oddział Dipisów i Rydwany w Pochodzie

Idziemy wszyscy do parku Humboldta, aby wziąć udział w tym wielkim święcie Konstytucji 3-go Maja!

Pójdziemy z obowiązku, aby wykazać, że łączy nas je-

Sędzia B. F. Gunther
Cenzor Z. N. P.

szcze serdeczna nić z ziemią naszych Ojców, że szanujemy ich tradycje i przeżywamy dolę i niedolę naszych Braci za oceanem na równi z nimi.

Będziemy także wszyscy w parku Humboldta, aby usłyszeć z ust dwóch wybitnych Polaków, co się dzieje wśród polskiej emigracji i co się dzieje w Polsce.

Przemówi Dr. T. Bielecki z Londynu

Dr. Tadeusz Bielecki, prezes Polskiego Stronnictwa Narodowego, skreśli nam życie tysięcy Polaków, pozostających poza granicami Polski na wygnaniu, bo z powodu swych przekonań politycznych do Polski, rządzonej przez marionetkowy rząd komunistyczny, wracać nie mogą.

Ciekawe będą te jego informacje, bo jako jeden z liderów poważnego stronnictwa, zna dokładnie nastawienia różnych grup Polaków, znajdujących się na przymusowej emigracji.

Co Się Dzieje w Polsce

Drugim mówcą będzie Stanisław Wójcik, generalny sekretarz Polskiego Stronnict-

Prezes ZNP Karol Rozmarek

wa Ludowego. Był on w Polsce za czasów Mikołajczyka i z nim zdołał zbiec z kraju tuż przed ich aresztowaniem przez NKWD.

Patrzył więc na systematyczne terroryzowanie ludności, wyłapywanie bojowników o wolność, wywożenie ludności z miast i wsi w głąb Rosji, lub wysyłanie ich do obozów przymusowej pracy, bo reżimowi chodzi wyłącznie o skomunizowanie Polski w myśl poleceń z Moskwy.

Cenzor Sędzia Gunther Jednym z Mówców

Zaproszeni zostali nadto do przemówienia — Fred K. Hoeler, dyrektor stanowego departamentu dobroczynności w zastępstwie gub. Stevensona, mayor Kennelly, a w

Gub. Adlai Stevenson

Franciszka Dymek
Wiceprezeska ZNP i Przew. Wydziału Oświaty

imieniu Związku Narodowego Polskiego przemówi Cenzor, sędzia B. F. Gunther zdeklarowany wróg komunizmu.

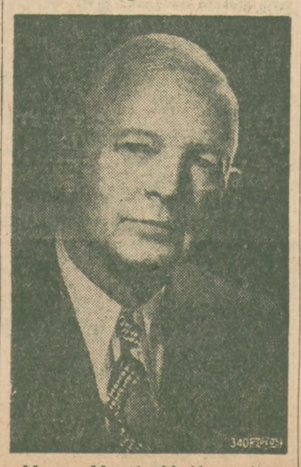

Mayor Martin H. Kennelly

Poprowadzi program pod pomnikiem Kościuszki, lub w razie niepogody w Zbrojowni przy North i Kedzie ave., Prezes Związku Narodowego Polskiego i zarazem Prezes Kongresu Polonii Amerykańskiej, mec. Karol Rozmarek.

Jan Wojciechowski
Prezes Okr. XIII ZNP

Uroczystości w związku z niedzielną Manifestacją rozpocznie Msza św. w kościele św. Trójcy o godz. 10:30 rano. W nabożeństwie wezmą udział organizacje ze sztandarami.

Pochód Wyruszy o Godz. 1-szej Po Południu

O godz. 1-szej po południu sformuje się przed Domem Związkowym olbrzymi barwny pochód, który ruszy ulicami — Ashland, Augusta i California pod pomnik Tadeusza Kościuszki. W pochodzie zapowiedziały współudział wszystkie polskie organizacje, zrzeszenia, stowarzyszenia, młodzież z wyższych szkół i ze szkół parafialnych, oddział dipisów, kapele, drużyny doboszy i trębaczy, oraz upiększą tegoroczny pochód wspaniałe rydwany.

Zbiórka Na Wysiedleńców

Przeprowadzona zostanie po polskich dzielnicach i przy polskich kościołach zbiórka na fundusz sprowadzenia i

Stanisław Wójcik
Sekr. gen. P. S. L.

rozsiedlenia Polskich Wysiedleńców. Setki Pań i Panienek ze wszystkich prawie grup i gmin, przynależnych do obu chicagoskich okręgów zbierać będą datki na ten cel. Dajcie hojnie, bo to nasz dziś święty obowiązek zająć się losem tych nieszczęliwych naszych Rodaków.

Józef Wójcik
Prezes Okr. XII ZNP

Wykorzystać nam należy to święto narodowe dla zadokumentowania wobec wiata całego, że oddając cześć twórcom Konstytucji 3-go Maja, równocześnie nie uznajemy komunistycznego r e ż i m u warszawskiego i domagać się będziemy przy każdej nadarzającej się sposobności naprawienia krzywdy wyrządzonej Polsce.

Do komitetu Obchodu Konstytucji 3-go Maja wchodzą—Wydział Oświaty ZNP z przewodniczącą Wydziału wiceprezeską ZNP, panią Franciszką Dymek, oraz prezesi i sekretarze gmin Okręgów XII i XIII ZNP.

Przewodniczącym Obchodu jest prezes Okr. XIII p. Jan Wojciechowski, a sekretarzem prezes Okr. XII p. Józef Wójcik.

Apel Do Właścicieli Domów z Okazji Manifestacji Majowej

Komitet Obchodu Konstytucji 3go Maja, zwraca się z prośbą do właścicieli domów, by w to wielkie święto narorowe, obchodzone tak uroczyście przez całą Polonię, w niedzielę, dnia 22go maja, przybrali swoje domy we flagi amerykańskie i polskie.

Zwłaszcza proszeni są właściciele budynków na tych ulicach, wzdłuż których pójdzie pochód polskich organizacyj do pomnika Tadeusza Kościuszki, a mianowicie ulice — Division, Ashland ave., Augusta blvd. i California ave.

Niech przystrojone polskie dzielnice dadzą odświętną szatę w dniu Manifestacji, tej części miasta, gdzie zamieszkują w dużym procence Polacy. — Za Komitet — wicepr. Franciszka Dymek, przew. Wydz. Oświaty ZNP; prezes Okr. XIII, Jan Wojciechowski, przew. Kom.; prezes Okr. XII, Józef Wójcik, sekr.

Najpiękniejsze Polskie Letnisko
W BASS LAKE, INDIANA
PARADISE SUMMER RESORT
(DAWNIEJ TOMASSÓWKA)
OTWIERA SEZON W SOBOTĘ, 28-GO MAJA
Paradise Summer Resort jest prawdziwy raj, idealne miejsce do spędzenia wakacji, lub paru dni w zaciszu na łonie natury.
Pierwszorzędna domowa kuchnia.
Proszę o rezerwowanie miejsc, listownie lub telefonicznie, aby zapewnić sobie wygodne miejsce.
Piękne pokoje w osobnych odnowionych domkach, prywatna plaża i sala do tańca.
Także przyjmujemy rezerwacje na wycieczki Towarzystw i Klubów.
BASS LAKE, KNOX, INDIANA
Route 3, Box 95
Telefon Knox 5138
K. GEWARTOWSKA
Drogowskaz: Z Chicago na południe drogą No. 30 do drogi No. 35 na prawo, to jest na południe do Bass Lake.

MAŚĆ CUDEK
Ta nowa maść Cudek jest polecana na zatrucie krwi i potłuczenia. Przy leczeniu dotkniętej części należy zrobić ciepłe okłady, a potem przyłożyć maści Cudek. Opuchnięcie ustąpi całkowicie w trzech dniach. W wypadkach poważniejszych okaleczeń i na rozmaite otwarte rany, należy najpierw zrobić okład z rumianku, następnie przyłożyć maści i nałożyć bandaż. Maść Cudek jest także polecana na wrzody, wysypki, Reumatyzm, Arthritis i Neuritis. Jeżeli są otwarte rany to proszę smarować tą maścią naokoło rany. Maść gwarantowana na wszystkie bóle jest nie paląca i wyciąga bóle i goi razem. — Proszę nadesłać Money Order. Cena słoika jednej uncji $1.50, dwie uncje $2.50. Osoby cierpiące na rozmaite bóle i rany mogą zakupić Cudek Maść w składach u pp. Antoni Lech, 4510 South California Ave., u pp. J. Pawlikowskich, 1358 West 51-sza ul., pp. Peskorś, 2051 West Cermak Rd., pp. Eugene Prescription Pharmacy, 1620 W. 18th Street, Tel. CAnal 6-9646, na Wojciechowie, John Wiklański, 3907 West 47ma ulica. Po bliższe informacje i odpowiedzi prosimy pisać albo zgłosić się:
A. F. SZEJNER CO.
1539 N. WASHTENAW AVE.
Chicago 22, Illinois.
Telefon: BRunswick 8-5234

CZY WIECIE, ŻE 57 procent ludzi nosi okulary aby lepiej widzieć. Jeśli potrzebne nowe okulary lub egzaminację, poleca się Dra. Majchrowicza, doświadczonego i sumiennego Związkowca. 4645 S. Ashland. YArds 7-7080.

SPĘDZCIE NADCHODZĄCE ŚWIĘTA
W Przepięknem Letnisku pp. Andrzejewskich
WANDAWEGA LAKE RESORT
OTWIERA SEZON 28 MAJA
Pokoje w budynku hotelowym lub osobnych domkach z widokiem na jezioro.
Idealne miejsce do spędzenia wakacji, lub paru dni w zaciszu na łonie natury.
Domowa kuchnia zapewnia smaczne podania.
Wiele nowych atrakcji w bieżącym sezonie.
ŁATWY DOJAZD:—AUTEM: Po U. S. Highway 12 do Elkhorn, Wis. Jechać dalej na północ 5 mil, skręcić na lewo przy gospodzie pod Białym Koniem, a tą drogą wprost do letniska.
AUTOBUSEM:—Cardinal Bus lub Greyhound Bus, do Elkhorn, Wis., stąd taksówką do letniska.
PO INFORMACJE I REZERWACJE PISZCIE lub TELEFONUJCIE
WANDAWEGA LAKE, ELKHORN, WIS., WHITE HORSE INN, U.S. 12, CHICAGO
WANDAWEGA LAKE RESORT
ELKHORN, WIS. Tel. White 850

E. DAMSZ
POLSKIE BIURO ZAGRANICZNE
1124 No. Damen Avenue
Telefon: HUmboldt 6-1265
BILETY SAMOLOTOWE—SZYFKARTY
SPRAWY IMIGRACYJNE I NOTRRIALNE
ASEKURACJA
Zamówienia Towarów PEKAO
Codziennie do 6-tej; w poniedziałki i czwartki do 8-ej.

CINEMA ANNEX
3210 W. Madison St.
Otwarty od 1 popołudniu
Największy Pianista Świata
PADEREWSKI
W Swym Jedynym Występie Filmowym Gra Bethovena "Moonlight Sonata"; Chopina "Polonaise"; Liszta "Second Hungarian Rhapsody" i swój własny Menuet G-Major.
Także
ALDO FABRIZI
Gwiazda z obrazów "Open City" i "Live in Peace" w swej ostatniej roli
"Professor My Son"

Specjaliści w przygotowywaniu lekarstw do wysyłki do Europy.
Recepty lekarskie wypełniane przez rejestrowanych aptekarzy
KONSTANSKI DRUGS
700 N. Ashland Avenue
MOnroe 6-4444

SZYMANSKI ELECTRIC SERVICE CO.
1709 W. DIVISION STREET
LIGHT i POWER WIRING
PRZERÓBKI i REPERACJE
Naprawa Wszelkich Elektrycznych Przyrządów—Tel. AR mitage 6-4324
REPERACJA MASZYN DO SZYCIA

NIE USTAWAJMY W POMOCY! WYSYŁAJMY
PACZKI DO POLSKI
Waszą Odzież Zapakujemy—Żywność, Bieliznę Mamy na Składzie
BIURO WYSYŁKI PACZEK STEFANA ZIELIŃSKIEGO
1153 MILWAUKEE AVE.
Tel. BRunswick 8-6209
Otwarte codziennie 9ta rano do 5tej; od 7 do 9 wieczorem.
WYSYŁAMY LEKARSTWA Pocztą LOTNICZĄ FIRST CLASS

DOROCZNY KONCERT i BAL
urządza
CHÓR PAŃ i PANIEN "ECHO"
Nr. 174 Zw. Śpiew. Pol. w Am. i Gr. 796 Zw. Polek w An.
W NIEDZIELE, DNIA 22-GO MAJA, 1949 ROKU
W SALI LOGAN SQUARE MASONIC TEMPLE
2451 N. Kedzie Boulevard
Bilet $1.00, Pod. 20c—Razem $1.20
Początek o godzinie 7:30 wieczorem

Polskie Grzyby
Borowiki, Czapki i Krajane
możecie nabyć w składzie
KAZIMIERZA LENARDA
1172 Milwaukee Ave.
Tel. ARmitage 6-4246

ZA WIADOMIENIE
DO NASZYCH SZANOWNYCH ODBIORCÓW
Dzielimy się z wami dobrą wiadomością, że cena na wszystkie węgle została zniżona.
Wszystkie gatunki węgla, to jest do boilerów, furnesów, stokerów i kuchennych pieców, w najlepszej jakości posiadamy obecnie na składzie.
Więc przyjdźcie do nas osobiście 3025 W. 26-ta ulica, lub dzwońcie BIshop 7-8200 a my wam węgle pokażemy i ceny podamy.
Jesteśmy pewni, że będziecie zadowoleni. Nie zwlekajcie, lecz zamawiajcie natychmiast, gdyż ceny na węgle mogą pójść w górę. My wam dostarczymy zaraz bez czekania.
A jeżeli macie jakiś kłopot z boilerem, lub stokerem, to dzwońcie do nas. My wam poślemy eksperta, który jest obeznany w tym interesie przez dłuższy czas; on, bez żadnego kosztu dla was, doradzi wam jaki gatunek węgla dla was będzie najlepszy.
PULASKI COAL COMPANY
3025 W. 26th Street Chicago, Illinois
BIshop 7-8200
KAZIMIERZ PAZDAN, Prezes i Zarządca

Stokers
OIL BURNERS
BOILERS
Gas Burners
INŻYNIER
MAJ
BErkshire 7-5050

FRIGIDAIRE
Znanej Marki — GENERAL MOTORS —

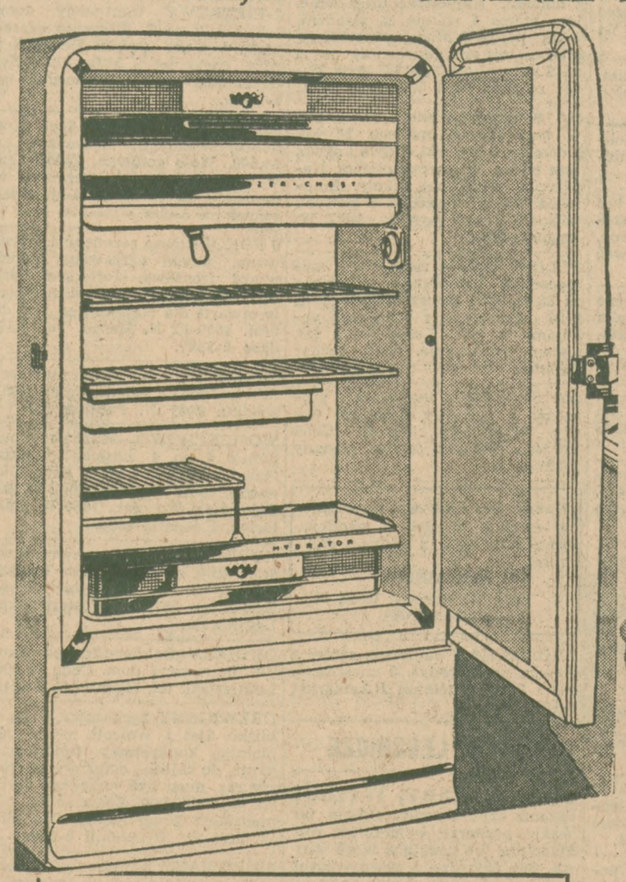

$56.15—WPŁATY
Reszta Na 15 Miesięcy Po $15.95
$50 Za Waszą Starą Lodówkę
SKŁAD MEBLI MERMELA
1730-34 W. 18th Street — CAnal 6-2032