

35

24. 1. 38.

Konstytucje Sejmu warszawskiego

Droku 1788, do roku 1792.

per pag. 474.

Darowane Bibliotece Akademii Wileńskiej

Przez Jw Pana Jerzego Białopiotrowicza

Pivara Woynkowskiego W. d. Lit.

1892. III. 100.

10 flor

14
592

14956 III

Prawo pol. 9. 101.

75
4/8

*Actum in Curia Regia Varsaviensi
si Die Decima Mensis Septembris Anno Domini Mille-
simô Septingentesimô Octua-
gesimô Nonô.*

AD Officium & Acta præsentia Castrensia Capitanealia Varsaviensia personaliter veniens Magnificus Joannes Paulus Łuszczewski Sacræ Regiæ Majestatis & Comitiorum Ordinariorum Generalium atque Confœderationis Generalis Regni Secretarius, eidem Officio & Actis Illius Constitutionem infrascriptam obtulit, & ad ingrossandum in Acta præsentia porrexit tenoris talis:

KOMPUT I PŁACA

*Jedney Brygady Kawaleryi Narodowej z Dwunastu Chorągwi,
a 150. Koni złożoney.*

Głowy	Sztab Wyższy.	Złote.	Gr.	Summa.	
				Złote.	G.
1	Komendant Brygadyer	10 000			
1	Vice Brygadyer	8,000			
3	Majorów	à fl: 6,500	19,500		
5	Summa	- -		37,500	
	Ci wszyscy Sztabs-Officyerowie nie mają być razem Porucznikami.				
	<i>Sztab Srzedni i Niższy.</i>				
1	Kwatermistrz	2,000			
1	Audytor	2,000			
2	Adjutantów	à fl: 1800	3,600		
1	Kapelan	600			
1	Sztabs Felczer	2,400			
1	Sztabs Furyer	734	7		
1	Paukier	734	7		
1	Sztabs Trembacz	734	7		
1	Wagen-Mayfter	602	7		
1	Profos	602	7		
1	Konował	602	7		
1	Pufzkarz do reparacyi Broni	648			
1	Pod-Profos	227			
	2. Wozy czterokonne Sztabowe ieden pod Kasse i Archivum, drugi pod Aptekę	à fl: 1,000	2,000		
14	Głów	Summa	- -	17,484	15
19	Głów	Latus	- -	54,984	15

Głowy		Złote.	Gr.	Summa.	
				Złote.	G.
19	<u>Transport Lateris</u>	- -		54,984	15
	<i>W Chorągwiach.</i>				
12	Rotmistrzów bez Gaży.				
12	Poruczników - - - à fl: 3,400	40,800			
12	Podporuczników - - - - 2,000	24,000			
12	Chorążych - - - - 1,600	19,200			
48	Namieftników - - - - 1,200	57,600			
12	Namieftników Sztandarowych - 1,000	12,000			
768	Towarzystwa à fl: 1,200. z utrzymywaniem Szeregowych, z Końmi, Bronią, Mundurem, Lenugiem, Furażem - - - -	921,600			
	Chociaż się nie zagradza Towarzystwu stawienia sowitych Pocztów na miejscu swoim, podług opisanja Prawa 1786. Kommissya iednak Woyskowa dla równey Liczby Głów we wszystkich Chorągwiach, obligowana będzie zamierzyć liczbę w iakiey Towarzystwe ofobiście przy Chorągwiach służyć mają, a to dla iednostayney formacyi Szwadronów; półowa iednak koniecznie sowitych Pocztów być powinna.				
12	Wachmistrzów ze wszystkim - - - - à fl: 734. gr: 7 $\frac{1}{2}$.	8,811			
12	Furyerów } - - - - 602. gr: 7 $\frac{1}{2}$.	65,043			
72	Kapralów }				
24	Trębaczów }				
768	Szeregowych z 1,200. Złotych utrzymywanych.				
12	Felczerów ze wszystkim - - - - à fl: 770	9,240			
12	Kowalów } - - - - - 500	12,000			
12	Siodlarzów }				
	12. Wozów czterokonnych Chorągwianych - - - - - à fl: 1,000	12,000			
1800	Głów w Kompaniach	Summa	- -	1,182,294	
1819	Głów iedney Brygady	Latus	- -	1,237,278	15

	Złote.	G.	Summa.	
			Złote.	G.
<u>Transport Lateris</u>			1,237,278	15
Na Medycynę dla 10. Głównego niższego Sztabu, 96. Unter-Officerów, 24. Trembaczów, 768. Szeregowych, 12. Felczerów, 12. Kowalów, 12. Siodlarzów, ogółem 934. - - - à fl: 3	2,802			
Na sprzęty Lazaretowe, i utrzymanie onychże na Głównych 934. - - - à fl: 2	1,868			
Na Extra-Expens Dzienniki i Expedycje - - - - -	1,000			
Na szarf Ammunicją, tudzież na Proch exercerunkowy - - - - -	2,861			
Fundusz na upadłe Konie Towarzystwie w czasie Muztry i Manewrów - - -	18,000			
Summa	- -		26,531	
<i>Salvo Calculo przy Likwidacyach, aby resztująca Summa w Kasie Brygadowej zanotowaną została:</i>				
<i>Polowe Rekwizyta na lat 18.</i>				
2 Namioty duże, lub 10. Celtów, i 1. Officerki dla Warty Sztandarowej i ogniowej - - - - -	800			
1 Namiot na Kaplicę - - - - -	500			
2 Namioty Lazaretowe - - - - - à fl: 500	1,000			
266. Celtów dla Namieśtników Sztandarowych i Towarzystwa po 5. Głównych na Celt rachując, 14. Celtów na Szwadron, 168. Celtów dla Unter-Officerów, Szeregowych, Felczerów, Kowalów, Siodlarzów po 10. Głównych na Celt rachując, wypada po 8. na Szwadron. Dla niższego Sztabu 2. Celty 98. Celtów - - - - - à fl: 80	21,280			
194. Kociołków - - - - - 10	1,940			
459. Sztuk szafcowego Naczynia - - - 3	1,377			
929. Flasz blaszanych - - - - - 3	2,787			
13. Płaszczów na skład Broni - - - 36	468			
Na Liny, Koły kute i Torby do obroku	600			
25. Trąb - - - - - 54	1,350			
24. Chorągiewek obozowych - - - 6	144			
Kuźnia Polowa - - - - - - -	1,200			
Summa	33,446			
Corocznie wchodzi do Kaszy	- -		1,858	4
1819 Główny jedney Brygady kosztują rocznie	- -		1,265,667	19

Jedna Chorągiew Szwadron formująca składa się.

1	Rotmistrz.
1	Porucznik.
1	Pod-Porucznik.
1	Chorąży.
4	Namiestników 2. Starzych miejsce Officyerskie w Cugach zastępują.
1	Namiestnik Sztandarowy.
64	Towarzystwa.
1	Wachmistrz.
1	Furyer.
6	Kapralów.
2	Trębaczów,
64	Szeregowych.
1	Felczer.
1	Kowal.
1	Siodlarz.
	Woz 4. Konny Chorągwiany.

150. Głównie jedney Chorągwi Szwadronowej.

Rotmistrzom bez Gaży będącym Kawaleryi Narodowej za pracę Ich i starania, w wystawieniu Chorągwi swoich, oświadczywszy wdzięczność, My KROL, za zgodę Skonfederowanych STANOW, tymże Rotmistrzom moc Fortragowania w Ich Chorągwiach Officyerów, podług słownych do tego Praw, Zaciąg Towarzystwa, i wybieranie Namiestników podług zdadności zabezpieczamy; wolność zostawiam Rotmistrzom, gdy ziadą do Chorągwi, odebrania Komendy teyże Chorągwi, czyniąc jednak Rotmistrzom za ten czas Komenderowania podległych Subordynacyi, i odpowiednich za przebiegstwa oney, podług Artykułów Wojskowych. Co się zaś tycze Gospodarstwa, w to Rotmistrze wglądać dla porządku powinni, wprowadzone zaś toż Gospodarstwo przez Porucznika być ma. Jeżeli zaś Rotmistrz ciągle tym się chciał sam zatrudniać, przy nim toż Gospodarstwo zostawać będzie. Porucznicy Rotmistrzom nieprzytomnym Miesięczne Rapporta mają odsyłać.

Stanisław Nałęcz Małachowski Ref:
W. K. Sejmowy i Konfederacyi
Prowincyi Koronnych Marszałek.

Kazimierz Xiążę Sapięha Generał
Art: Litt: Marszałek Konfederacyi Wo Xa Littgo.

Antoni Giełgud Starosta Generalny Xięstwa Zmudzkiego Deputowany do Konstytucyi z Prowincyi Wo Xa Litt: manu propria. Stanisław Kostka Potocki Posel Lubelski Dep: do Kon: z Prow: Małopolskiej. Jzef Zabieło Łowczy Wki Littki, Posel z Xięstwa Zmudzkiego, Deputowany do Konstytucyi. Post cujus quidem Constitutionis, in Acta presentia Ingressationem, Originale ejusdem eidem Offerenti, pravia Officii sui Quietatione, est extraditum.

PUCHAŁA mpr.

Lectum per Kakowski.

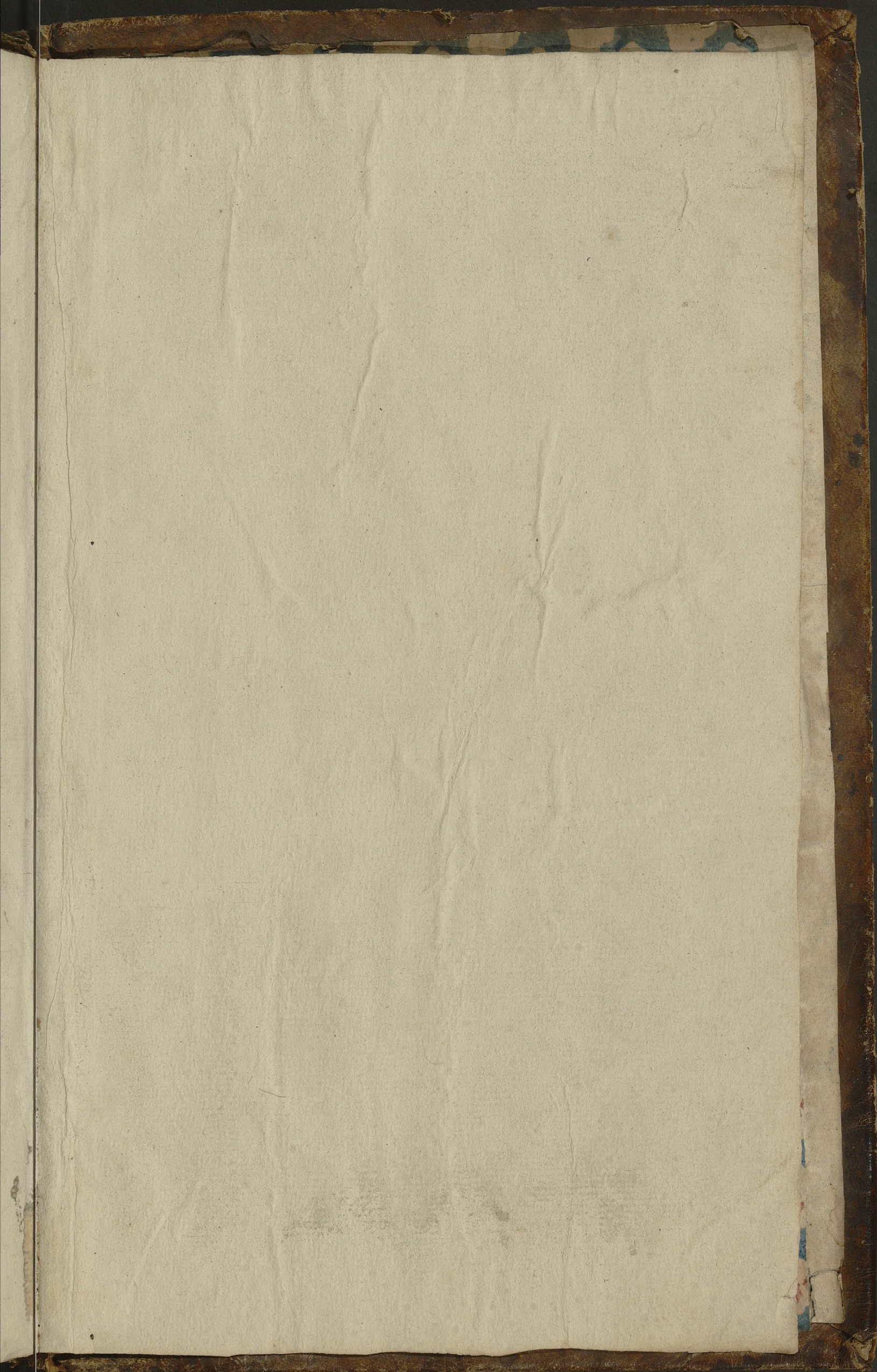



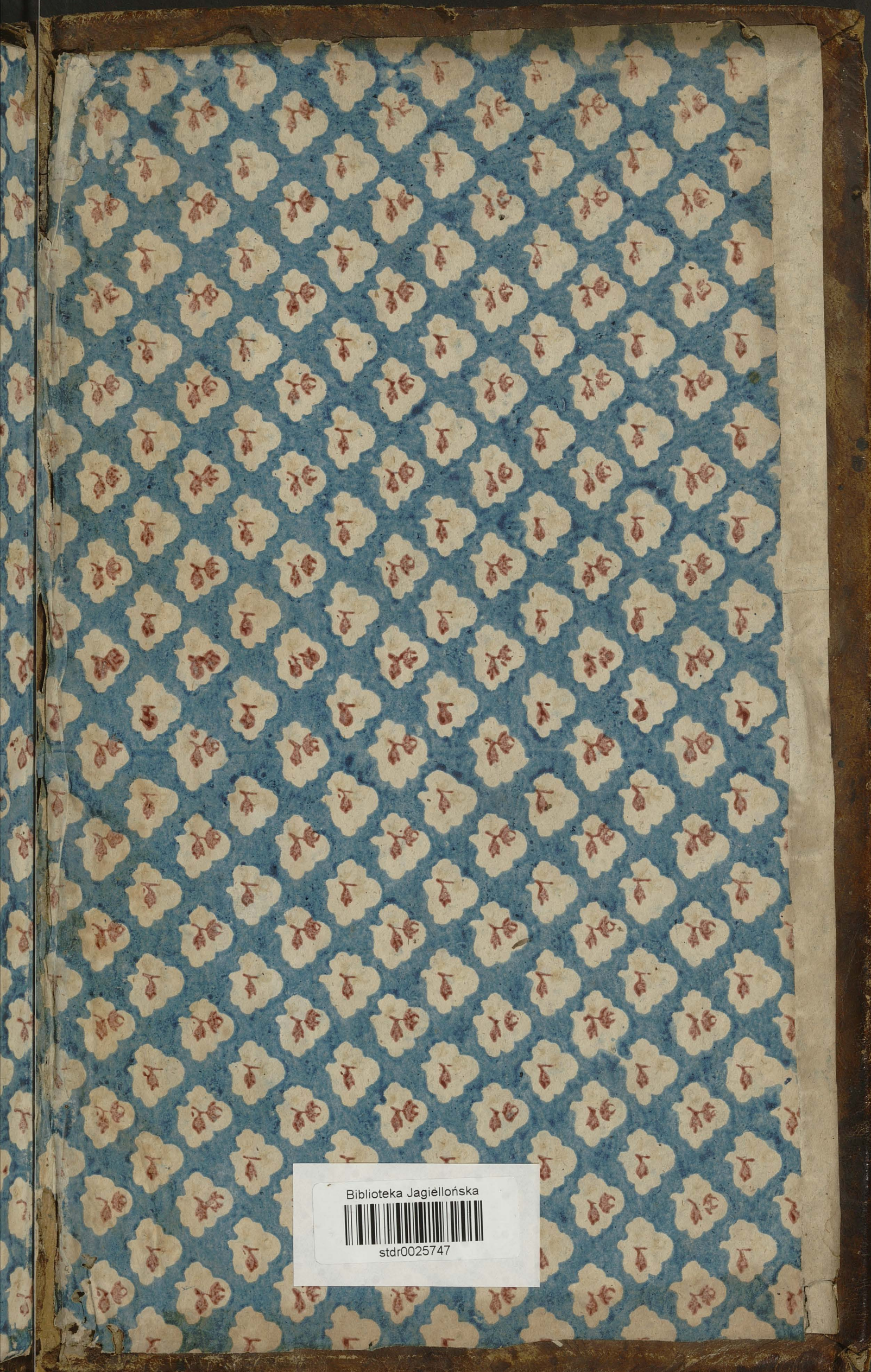

Biblioteka Jagiellońska



stdr0025747

