

Opr. "Starodruk" 1969r.

Rps 7823.

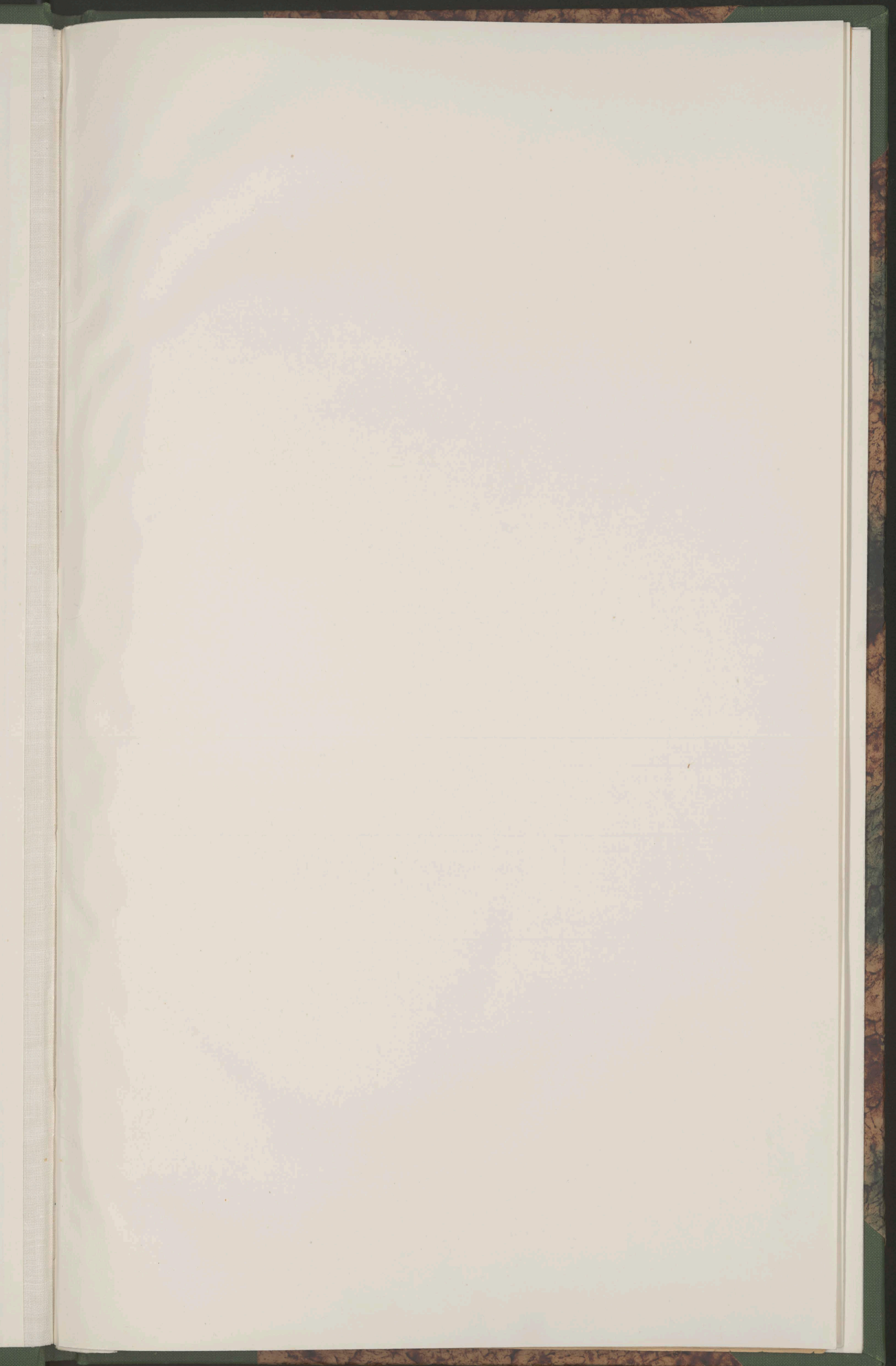

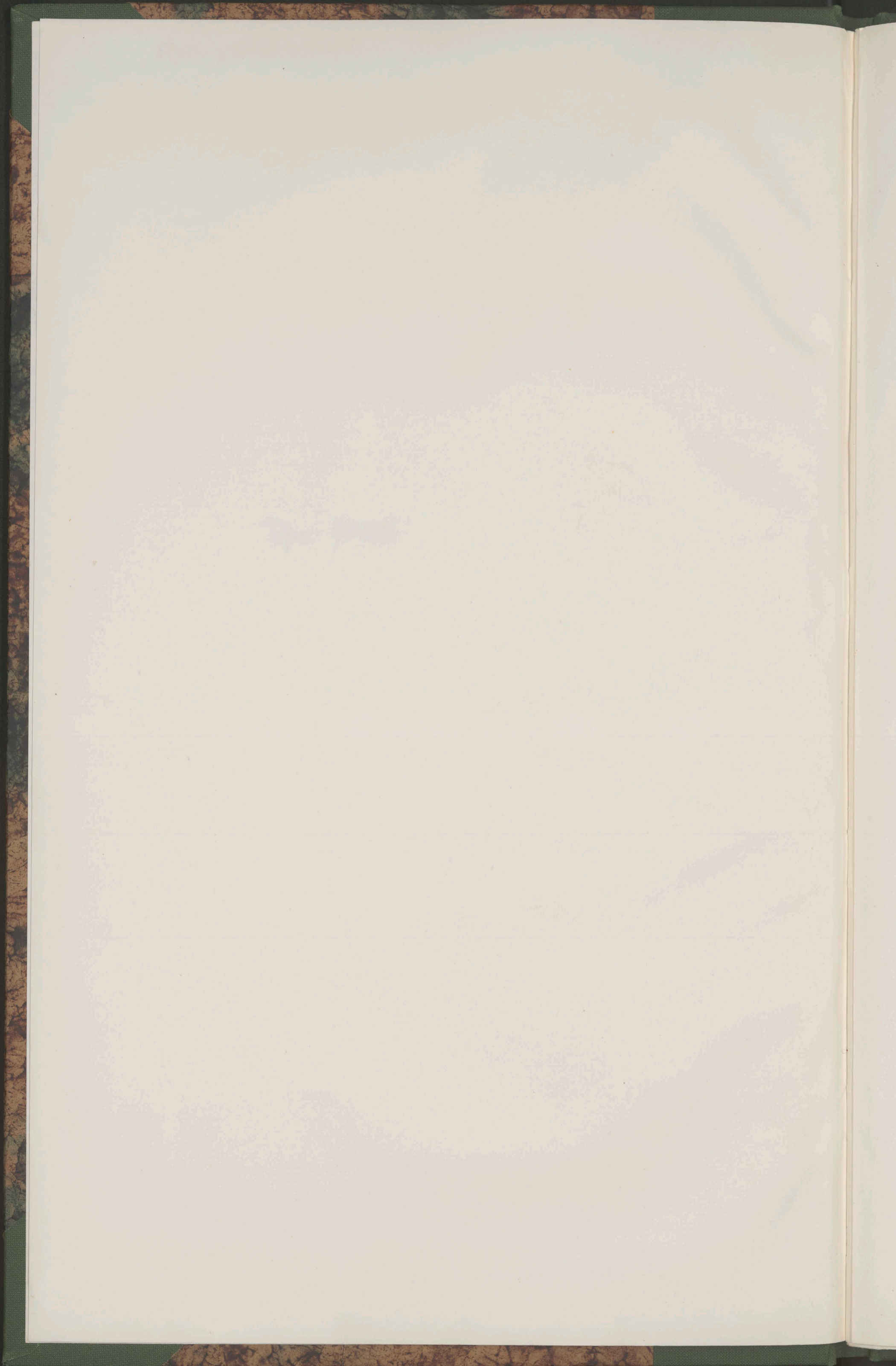

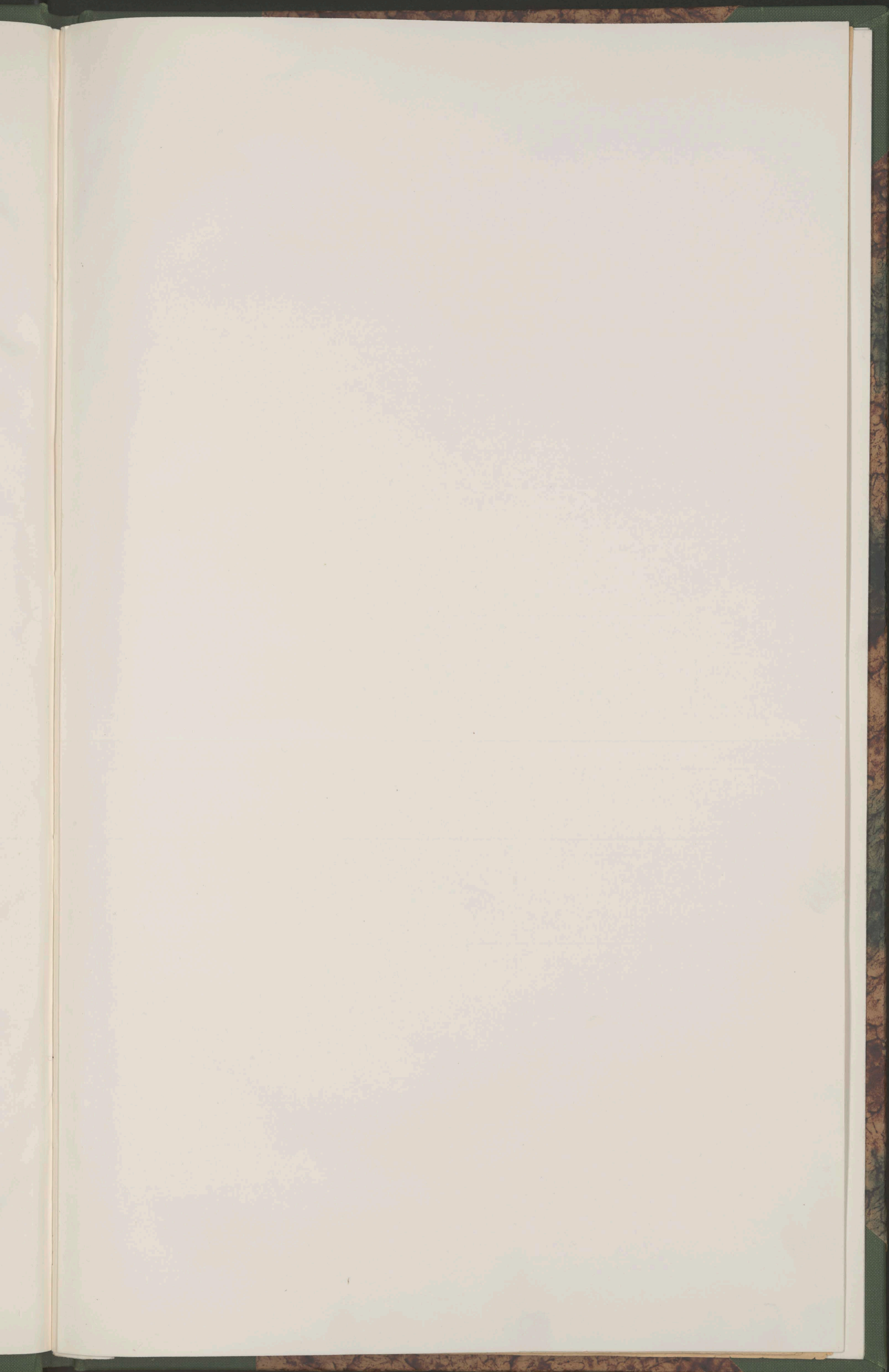

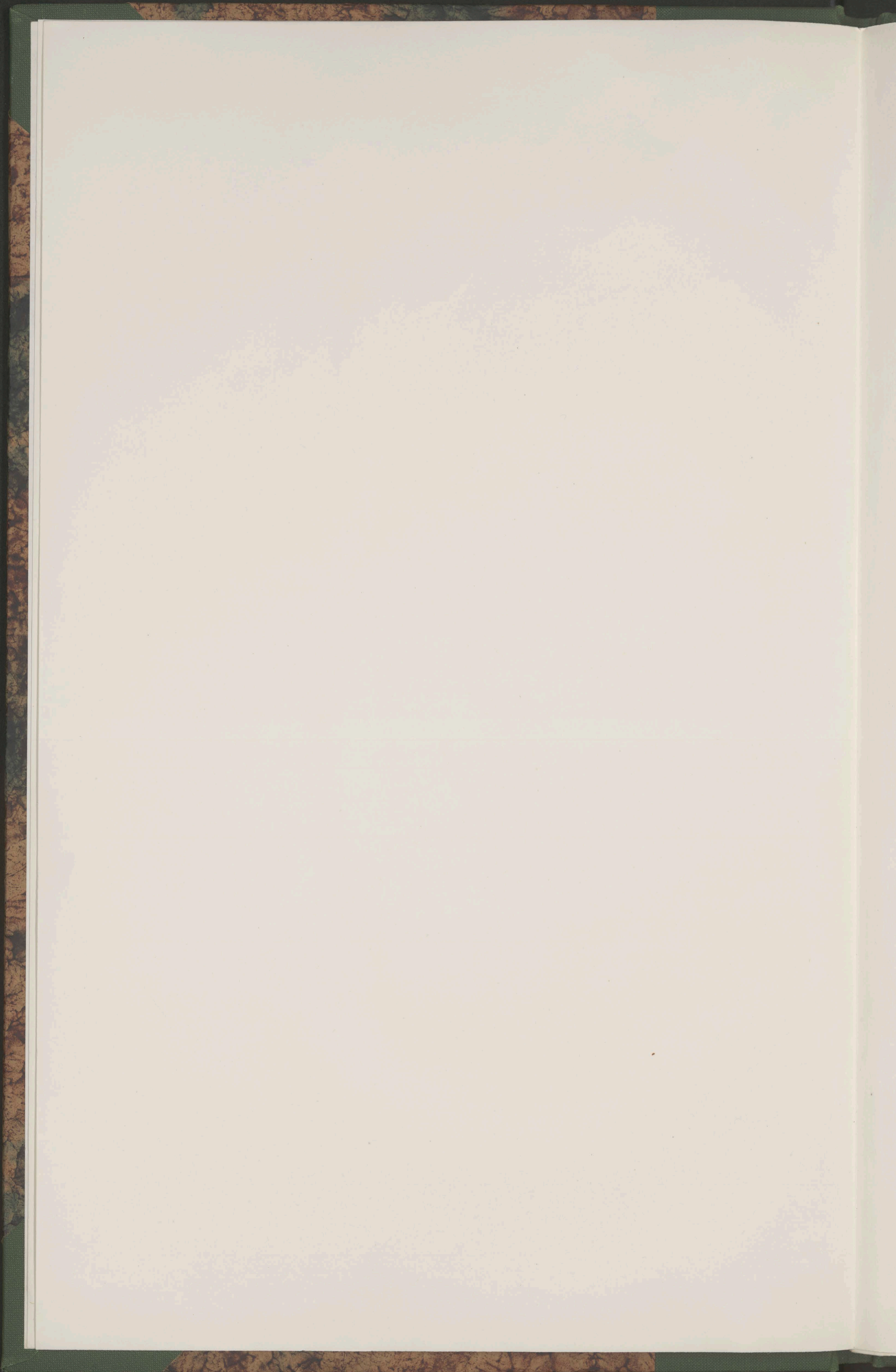

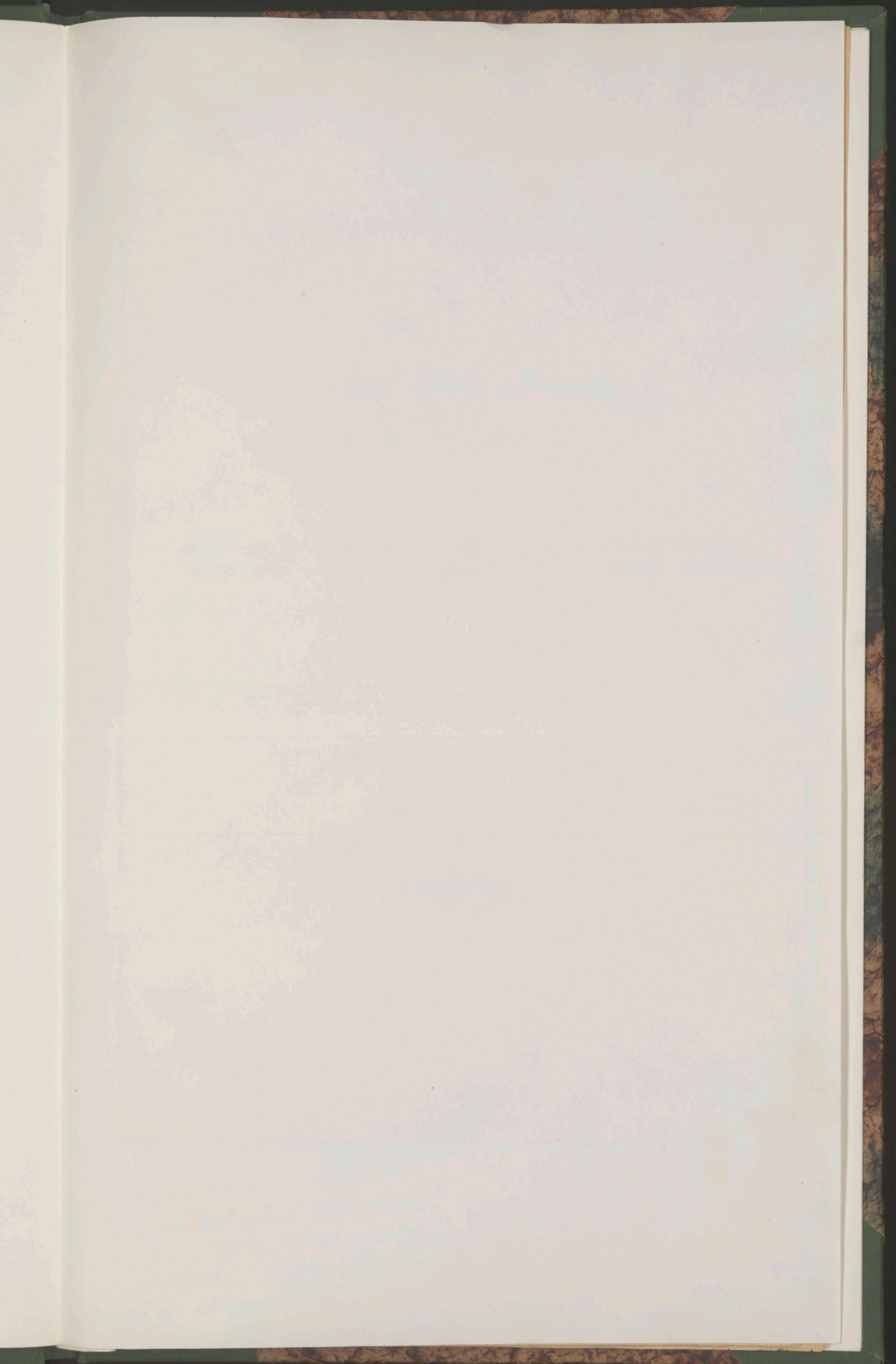

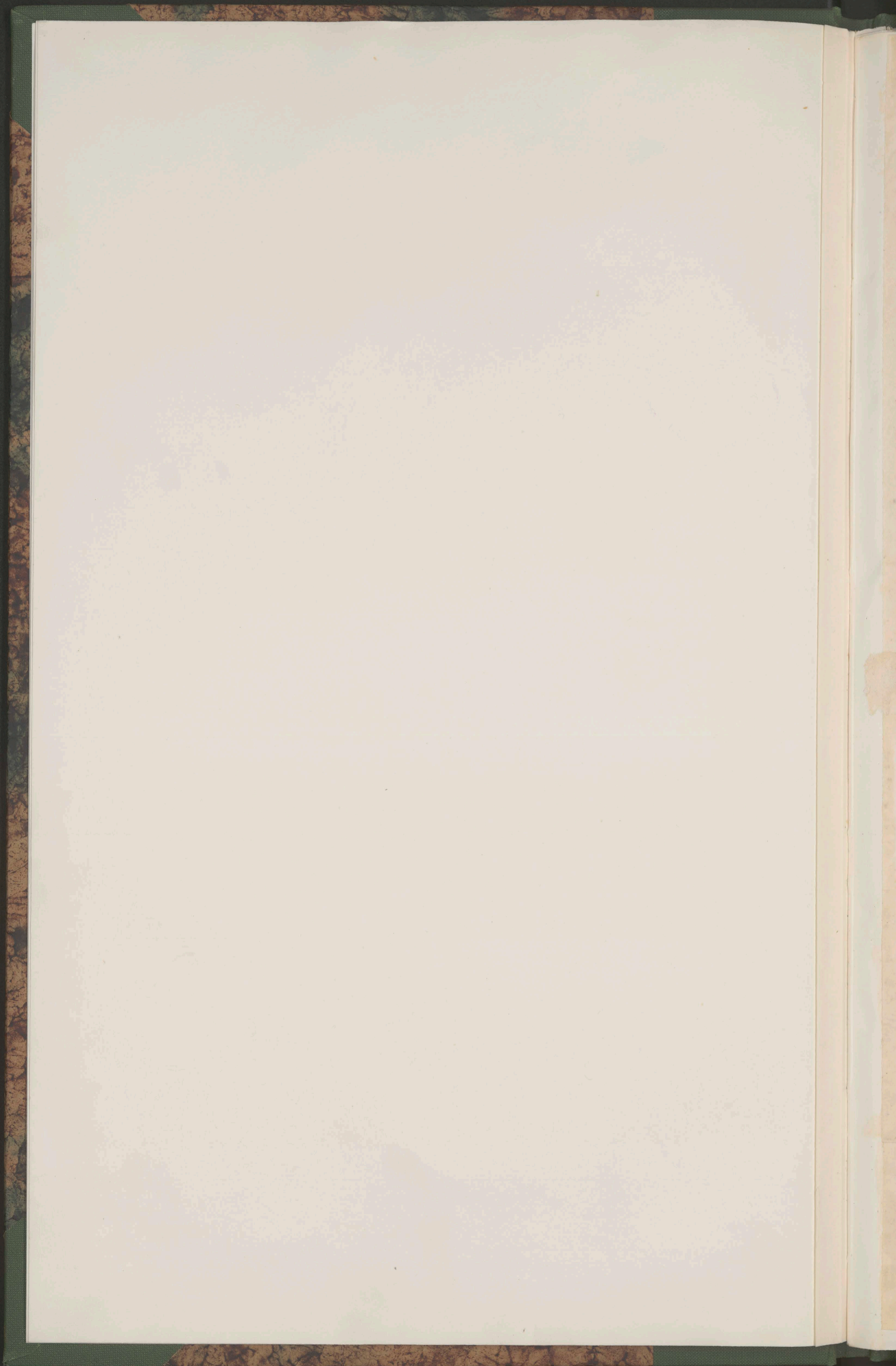

1
No

A. Jotański Filip Neryusz

(† 1824.)

) Bilet do Prof. Żychiego — z prośbą o udzielenie
z swojej biblioteki pewnego Kazania. 22 Febr. (b.r.)

ZEBIORÓW
WŁADYSŁAWA GÓRSKIEGO
(1902. r. 486)

27,

St. Petersburg, April 18, 1852.

W
cy
cz
i le
ieby
Kas
kowi

22. Febr. 2

Wiem że Pan wfoicy kolek-
cyo literackiey wiele rzeczy za-
gorniey. Przypada mi potrzeba
i leheyyna quidem napisto ^{na pismo}
iebyu mozo miec^{to} karamie na ^{sk}
karmien ktorel tu przed 20. laty
pomediatem wffo. Jana. Jereli
iż naydzie u Pana iaki exemplar
salva navest redditione prople mi
go pozwolic[!] napistrenyfe cheru
ari mi iż wymariai adieu
Golaufki

pour
so

Pour
M^{rs} Le Prof.
L'Yehin

3

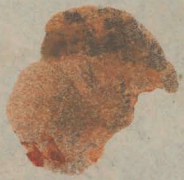

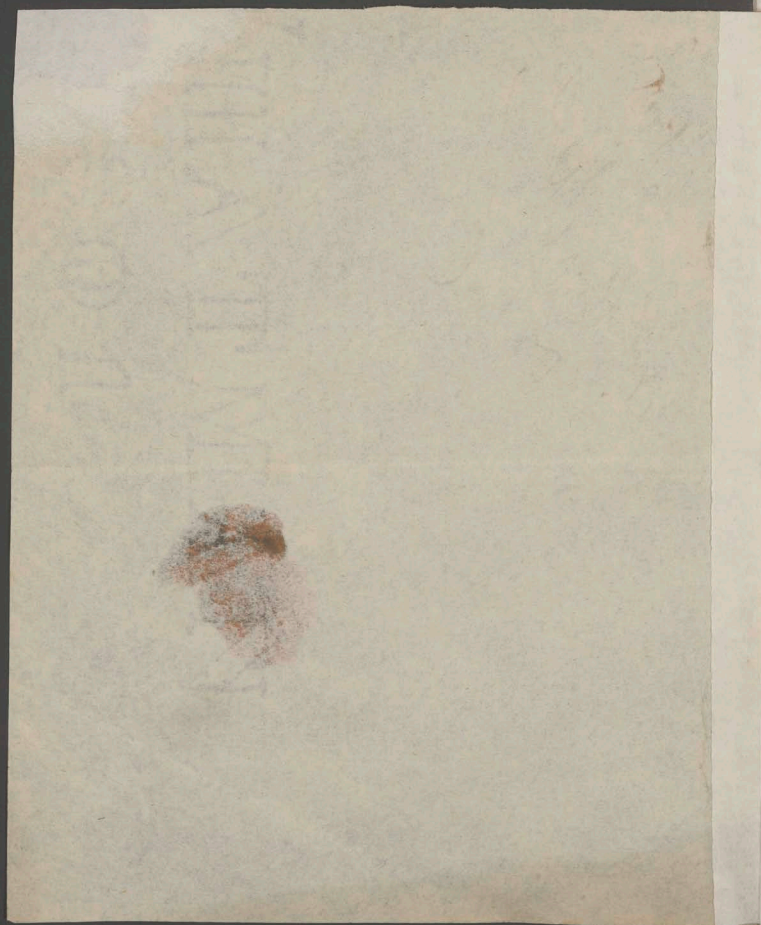

4
Golański Filip Neryus, Kanonik Wileński, Professor Uni-
wersytetu Wileńskiego i Dziekan, autor. + 1824.

List do prof. Tomasa Życkiego, 22 Februarja....

N^o 21. 6

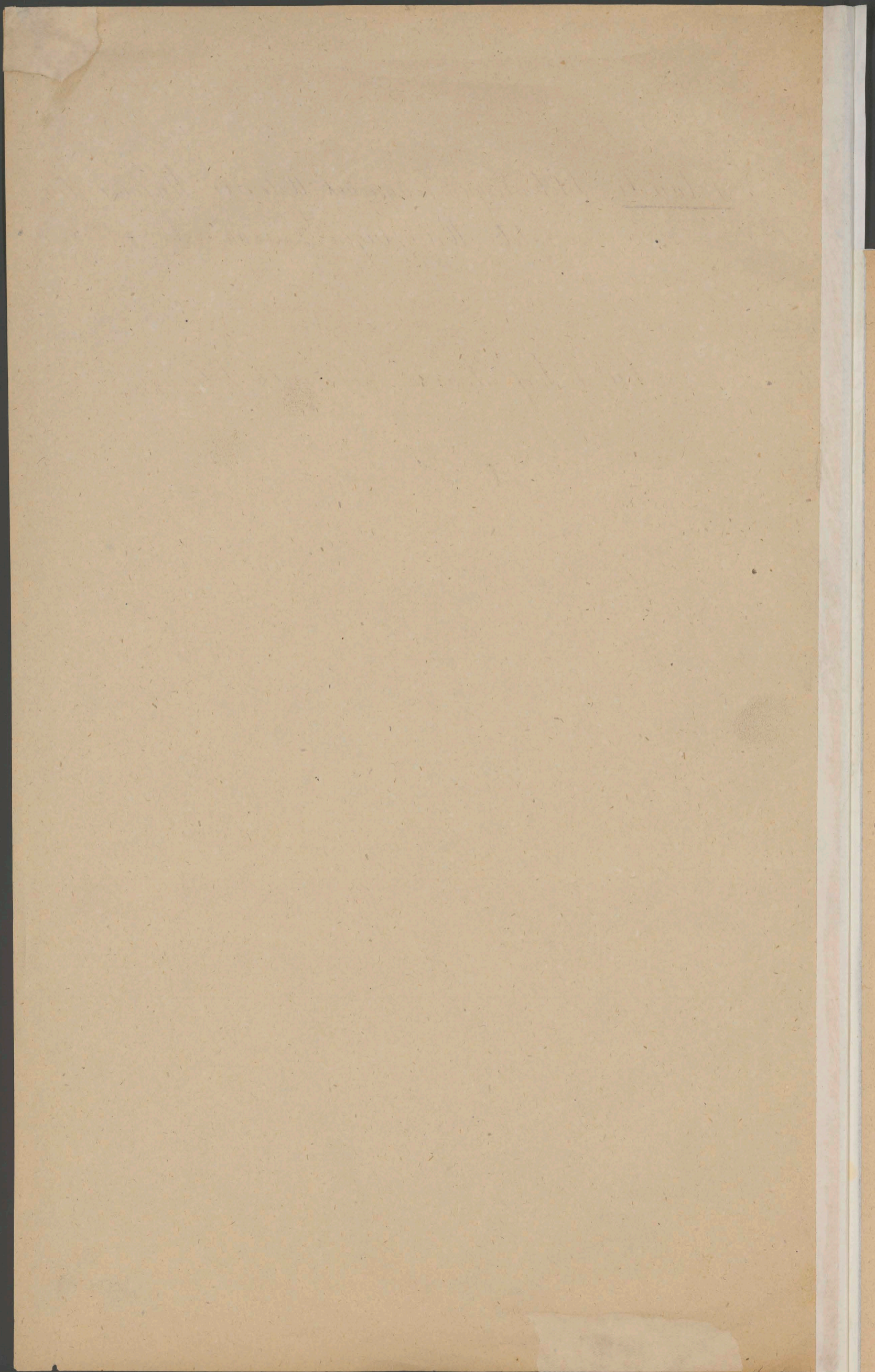

No

Gródecki Gotfryd Ernest.

List do profesora Życkiego w interesie podocznym.
22. Kwietnia (b. r.)

ZEBIORÓW
WŁADYSŁAWA GÓRSKIEGO
(1902. a. 486)

176

Brochures Geschichte

N^o 28

Unversale ebenebene, 29. April 1790.

W. Litzki.

Wollowix-Anton, Georgy Wicher W. K. Litzki, a hitem Maratex

Wojciech Wroblewski
Droga Pańska

Zykiemiu
Poczta Pańska Ziemian
, Profesorowi Wydziału
Medycy i Chirurgii

Zabrzeżanin

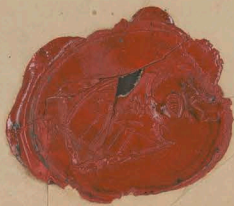

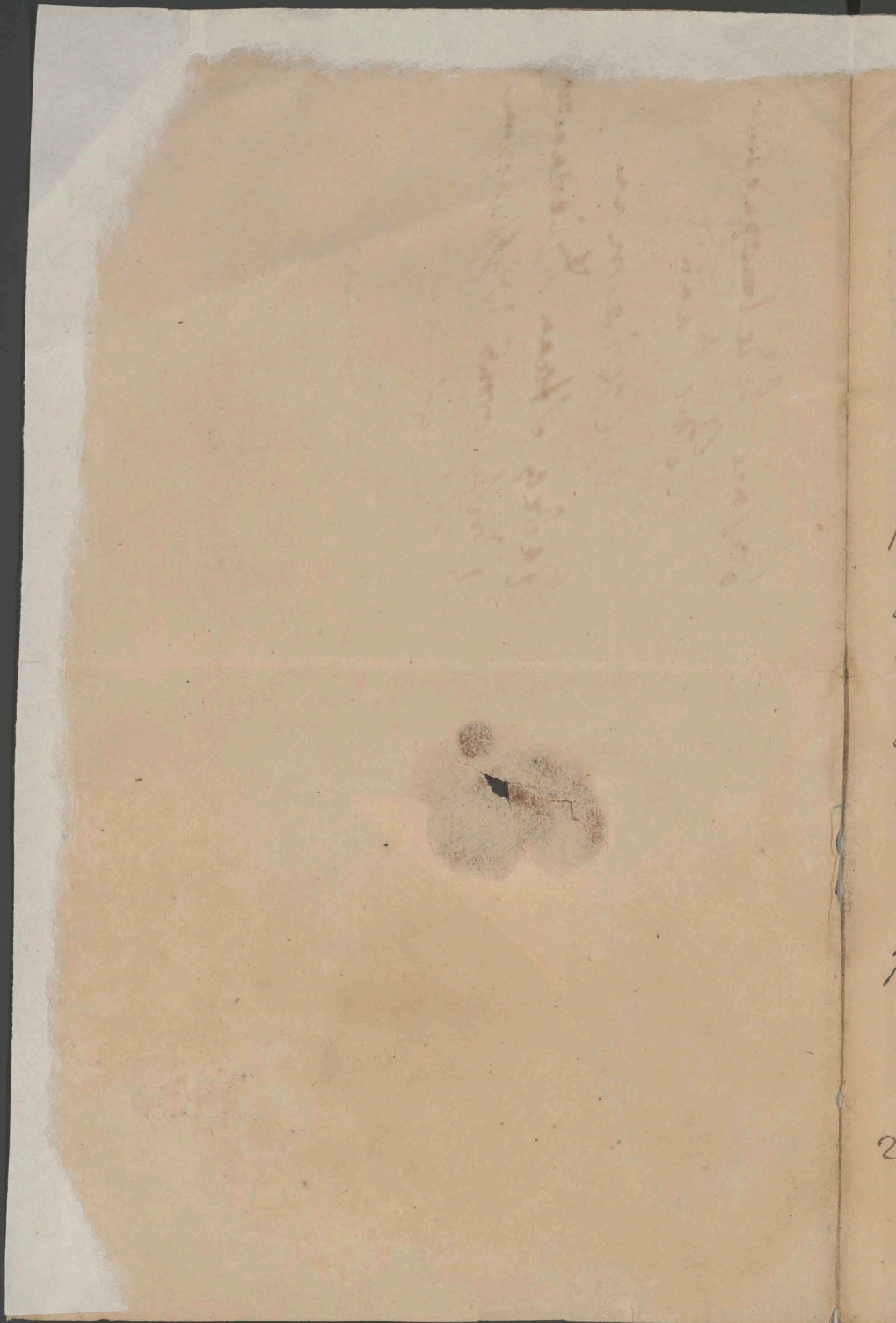

7
4
2
7
2

7

Jasni Wsłmożny Mości
Dobroczjciu

Chestnie się zgadzam na wszystko. Lecz
później same 12 godzin nie mogę się
zgodzić w Kancelaryi Uniwersy-
tetu ponieważ idę do Kościoła
Ewangelicznego gdzie nabożeństwo.
Dopiero dnia 12 się konczy

Mam honor być z wzajemnym
powinowaniem Służb

Jasni Wsłmożnego Pana
Dobroczjciu

22 April

magistr Hugo

Proble

[Faint, illegible handwriting, likely bleed-through from the reverse side of the page.]

8

Groddeck Gofryd Ernest, Radca Stanu, Profesor literatury
Greckiej i Rzymskiej, oraz Starożytności w Uniwersytecie
Wileńskim, autor. + 1826.

list do Dziekana Uniwersytetu Tomasa Łyckiego, s. l.
(Wilno) 22 Apryla 1. a.

N^o 23.

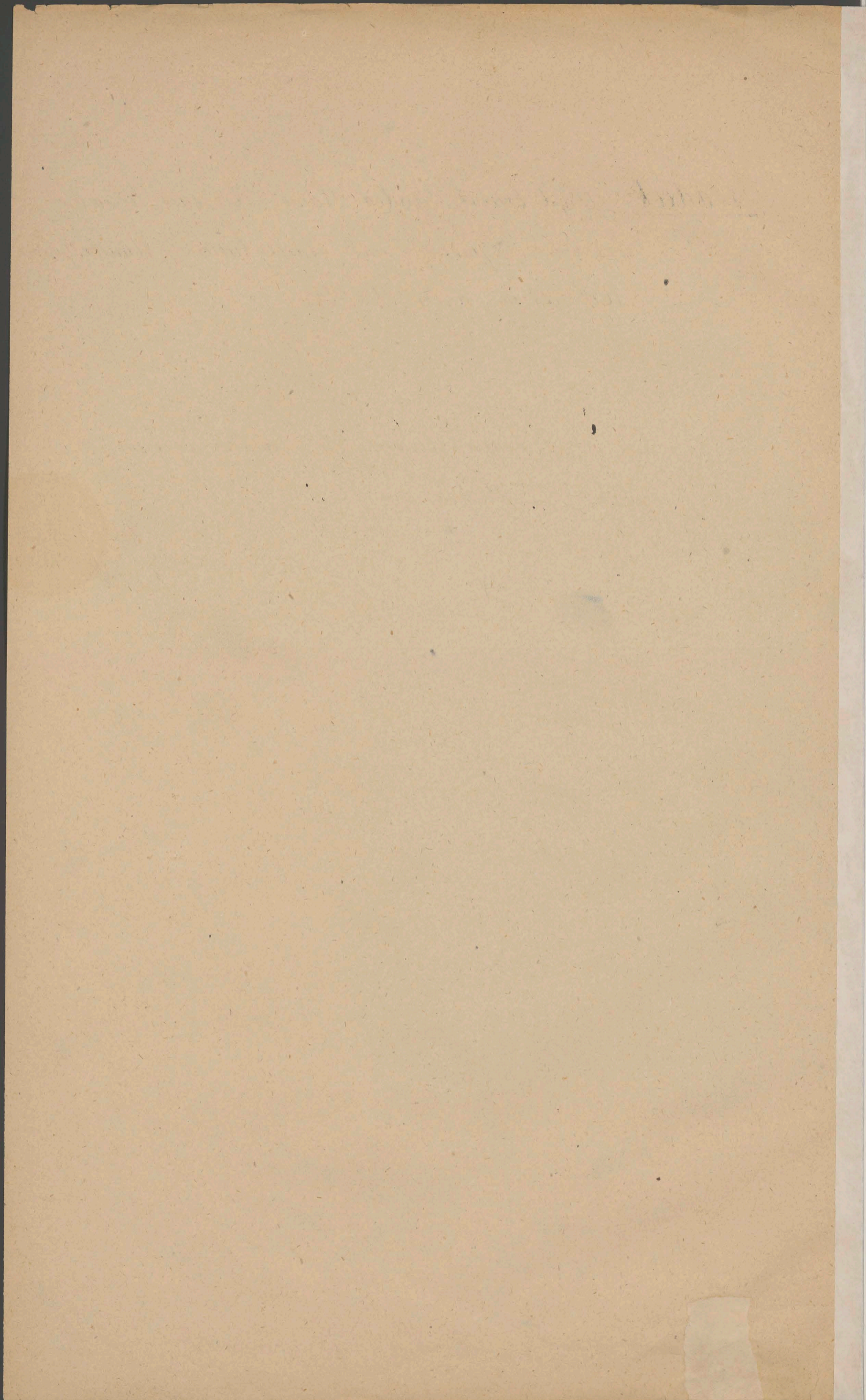

No

A. Jundritt Bonifacy Stanisław.

List do Łyckiego prof. i kierownika Fakult. fizykal.
w Uniw. Wileńskim — Nie może przebyć na
sprawę fakultetu — o egzaminach. —
6. Grudnia — (b. v.)

Portret litogr. B. Jundritta, dać em do zb. graf. ar.

Wielmożny Moscu
Dobrodzieju!

Ciążka Starość moja nie dozwala
mi przyjechać na dzisiaj na sejmik Fa-
kultetu. W oznaczonym czasie na ro-
spowiedzi egzaminów potrzebny był egza-
mować się na to wszystko co inni w tym
kwasie postarali się, a co do mojego
kwasu, tego niezwłocznie po trzech
krotkach egzaminu rozpocznie się może.

Zestępnym i wiernym usłużaniem

6. Xbr.

W imię Pana a Dobro-
dzieju

Kazimierz Szymański

X. Fundacji

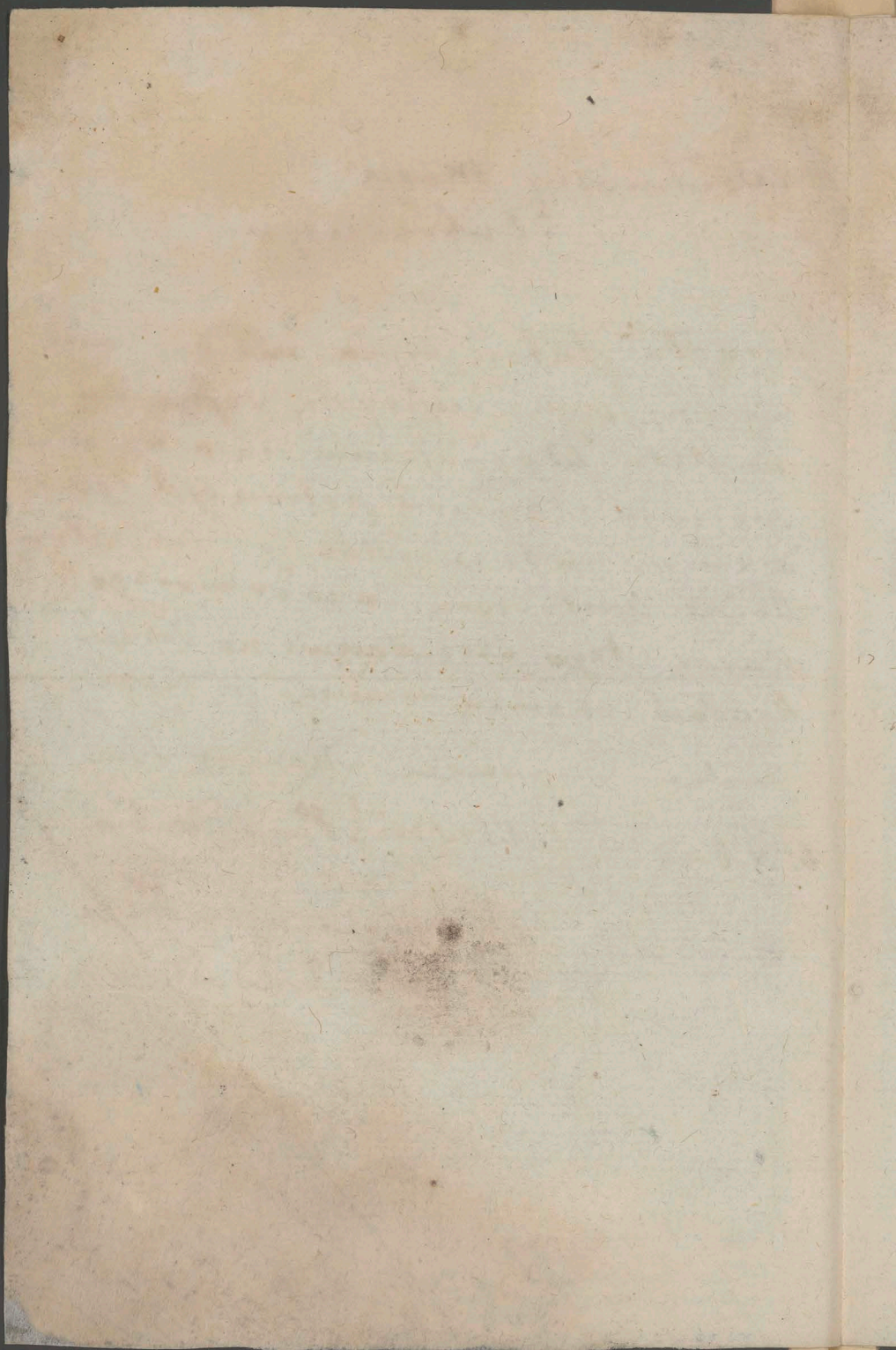

11

Wielmożny Pan

Łycki

Wielki Szlachtyk

Bobrowy.



Jundzill ks. Bonifacy Stanisław, pijar, zasłużony profesor his-
toryi naturalnej w Uniwersytecie Wileńskim, ogro-
du botanicznego w Wilnie twórca, autor. + 1847.

list do Griexana Uniwersytetu Tomasa Łyckiego, s.l.
(Wilno), 6 Xbra 1. a.

N^o 17.

[Faint, illegible handwriting]

[Faint, illegible handwriting]

[Faint, illegible handwriting]

[Faint, illegible handwriting]

No
 Niemcewski Zacharyasz
 Professor Uniw. Wileń.

List do profesora Żytkiego. W interesie pewnego
 dzieła. — Z Petersburga 22. Pazdz. — 1801.

21,

Handwritten text, possibly a signature or name, written in a cursive script.

14
Mon très cher Ami!

Choy ustem od disieyrey nary nalgo-
razly katarowa, io mi pneschodito iichai
do Lituy. mupę tucę ratny nai do kuyednego
ordrowienia.

Ust kundricowu pusey donicu, ii papire
ry naliqre do puterey iduey kude, wie
sa ust Horewalta, ale u tego lito miad
dad' prenta. mienue J. Horewalt do
orehai iu ani prentu an odstama

papirens —
Poruone kumija od J. Horewalta
mynia. Oddat u waby Twicy Poljaini
praudinij Stuge Mionurey

22 Feb 1801.

Petersburg.

[Faint, illegible handwriting, likely bleed-through from the reverse side of the page.]

[Handwritten text on the right edge of the page, partially cut off.]



Don Monsieur le Professeur
Gyckel

à Vitua.

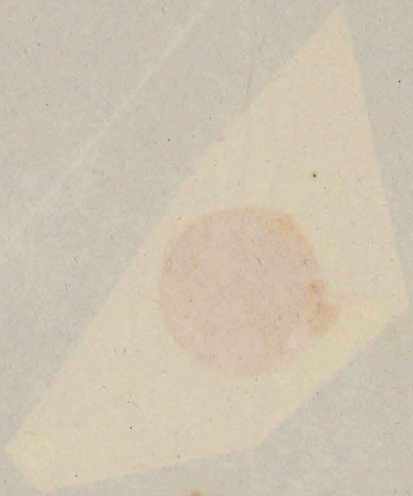

Faint, illegible handwritten text in brown ink, possibly a signature or address, located on the right side of the page.



Niemcewski Zacharyasz, Professor Triekun Uniwersytetu
Wileńskiego. + 1820.

List do prof. Tomasa Tyckiego, 22 Oktobra 1801.

N^o 3.

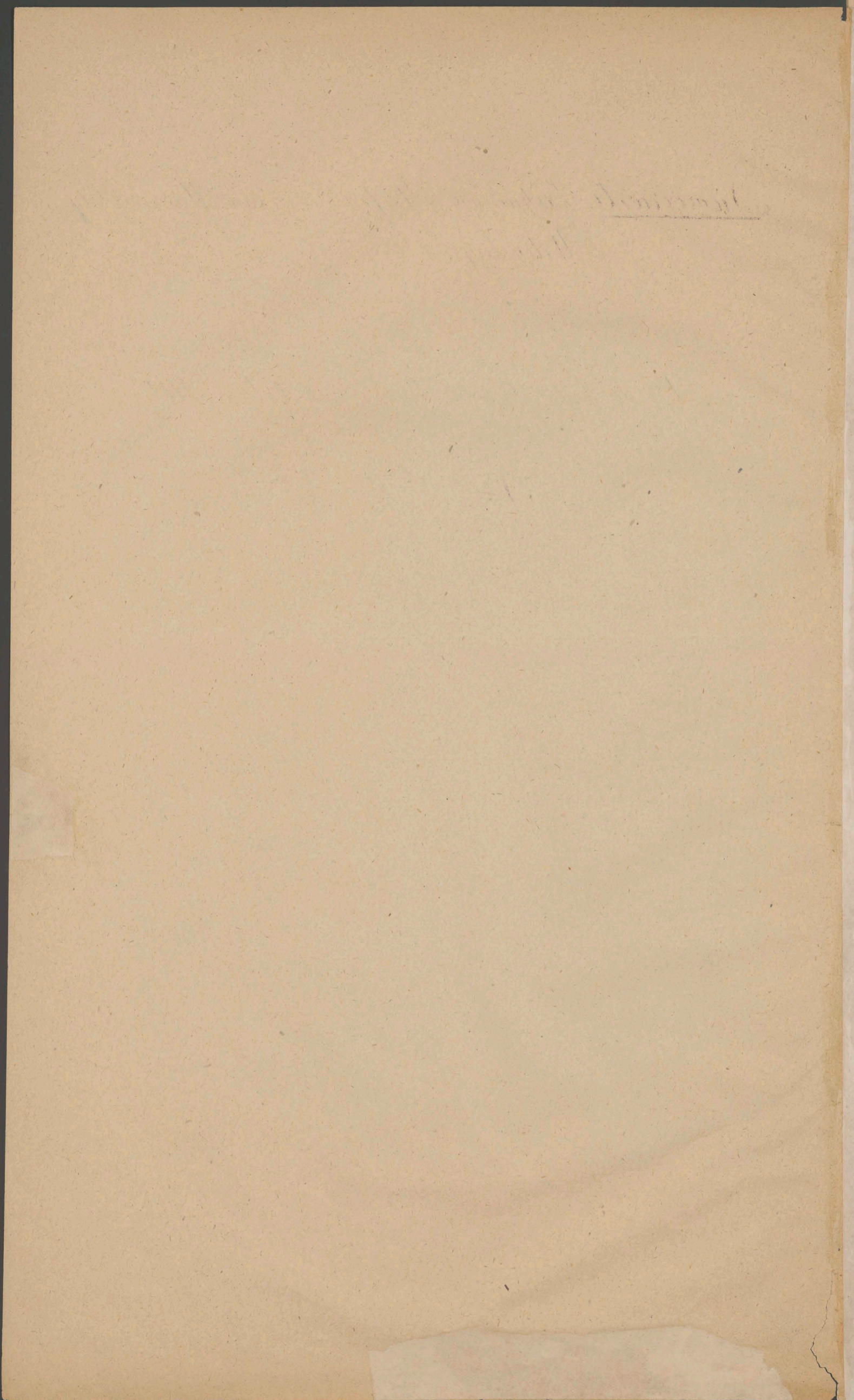

N^o

Plater Karimierz Konstanty

Podkanclerzy W. X. Lit.

List do profesora Tomasza Łyckiego delegata
mu z polskowaniem ksiązki — (b.d.)

ZE ZBIORÓW
WŁADYSŁAWA GONSKIEGO
(1912, n. 488)

70
Mater. histor. natur. 1771
1771. 1772. 1773.

à Monsieur le Professeur
Fuchs



Plater Kazimierz
Wodkanclerzy Litewski
+ 1807.

Plater Karimiersz Konstanty, ostatni Podkanclerzy Litewski.
+1807.

List do Profesora Tomarza Tyckiego, s. l., s. a.

N^o 66.

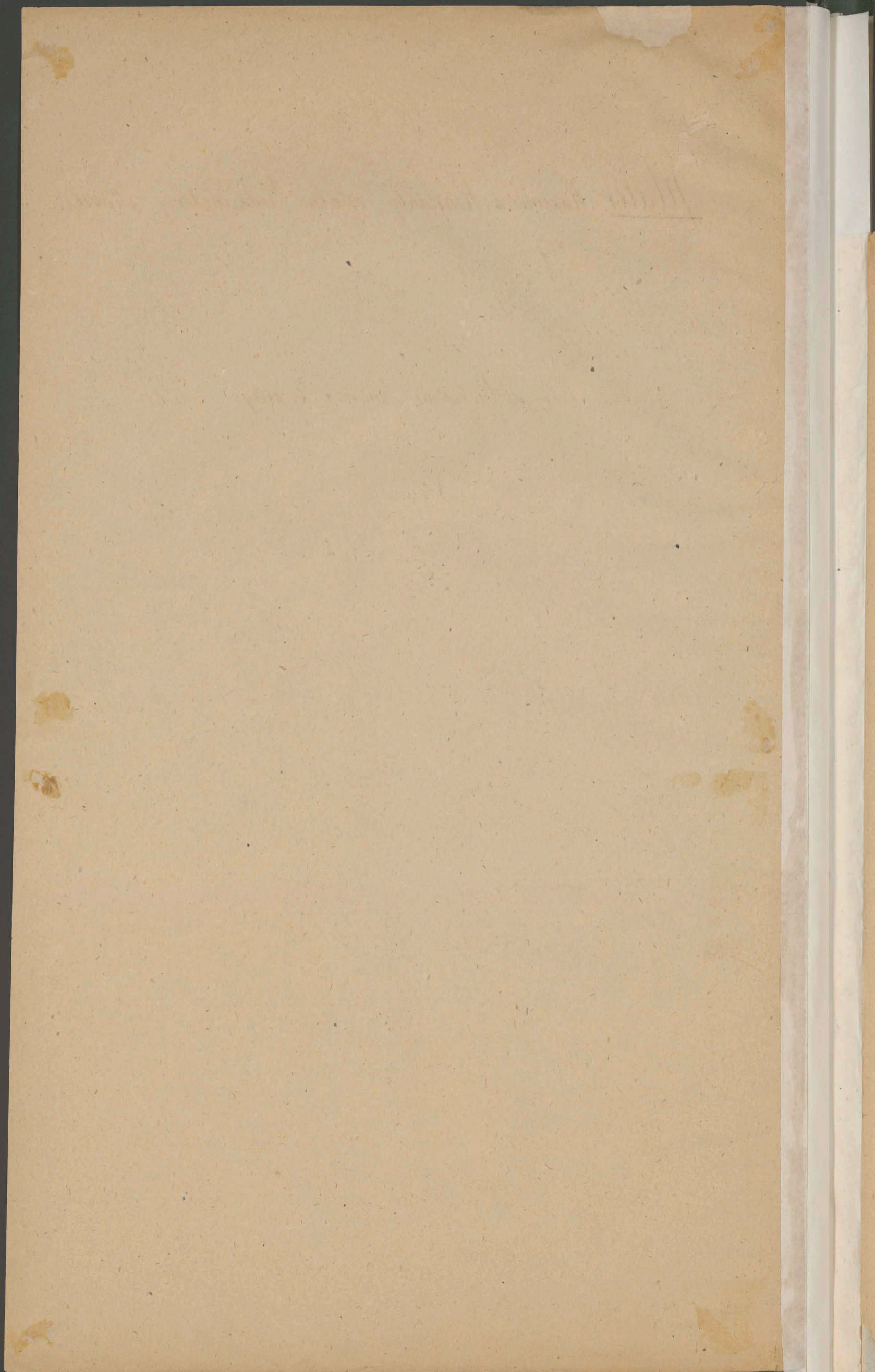

No

Polin'ski Petka Michal.

Professor Univ. Wiedeń.

WARSZAWA
WŁADYSLAWA GÓRSKIEGO
(1902, n. 430)

12
Płanin, 1789
Płanin, 1789

№ 48

Indult Katuszewskiemu, 9 Octobr. 1781.

Kolcowski Antoni Szeff. Biskup Mławski, Sufragan Białostocki.

Jasnie Wielmożny Moim Dobrodziej!

By niewypadałoby wzwai' dających siebie,
 aby na sepya jutrujiz' stozli' prospetta, bocho-
 ciar' względem roduadu burrow niebyło jine
 sepyi, ale większa liczba osób ma jui' wypnarow
 sobie przedmioty, male' ras' adniawy, jaliaby
 rasły, datwo' bnie' wskutenie' - ten to zorta-
 wujj' do uwagi JW Pana Dobrodzieja.
 Mam honor zortawai' z najgłozszim usza-
 nowaniem

Jasnie Wielmożny Pan
 Dobrodzieji
 Najmilszy Pan
 Soliński

d. 25 Czer. 1824

Faint mirrored handwriting at the top of the page, likely bleed-through from the reverse side.

Large area of faint, illegible mirrored handwriting, possibly bleed-through from the reverse side.

James M. Thompson

Essex

Mass

Essex

Essex

Essex

g

1871
1872
1873
1874
1875
1876
1877
1878
1879
1880
1881
1882
1883
1884
1885
1886
1887
1888
1889
1890
1891
1892
1893
1894
1895
1896
1897
1898
1899
1900

1901
1902
1903
1904
1905
1906
1907
1908
1909
1910

1911
1912
1913
1914
1915
1916
1917
1918
1919
1920

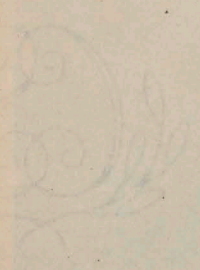

Handwritten characters in brown ink, possibly a signature or a small note, located in the center-right area of the page.

A faint, circular red stamp or seal, partially obscured by a large water stain, located in the lower-middle area of the page.

Faint, illegible blue ink markings or a stamp located in the bottom right corner of the page.

Poliański Michał Recha, Professor Triexan Uniwersytetu
Wileńskiego, autor. + 1848.

list do prof. Tomasa Tyckiego, 8 listopada 1824.

N^o. 42 6

Faint, illegible handwriting at the top of the page, possibly bleed-through from the reverse side.

No

Stubielewicz Stefan.

Professor Uniw. Wileń.

+ 1816. —

- 1.) Bilet do profesora Tomasza Łyckiego z prozbą o przyśta-
nie dziecka sprowadzonego z Paryża — (1815.
- 2.) do tegoż — prosi o przyśtanie przez służbę swego dwóch
czerwonych złotych

17
The
of the
of the
of the

Wielmożny Pan
Dobrodzieju.

Przed Dzieniami naszymi i
szlachy sam Lwów powrót do
Kam w owym czasie wyjeżdż
Andrzeja Krowca od dnia po
system, i prędko widać w
miejscu. Dawać mi się tu ta
nie (Dawać, może się je ta
stać. Czyżbyś nie mógł
it. Byłbyś, powiesz, tym
miejscu. Andrzeja, bywa
dawać Lwów Pan
Herbertus

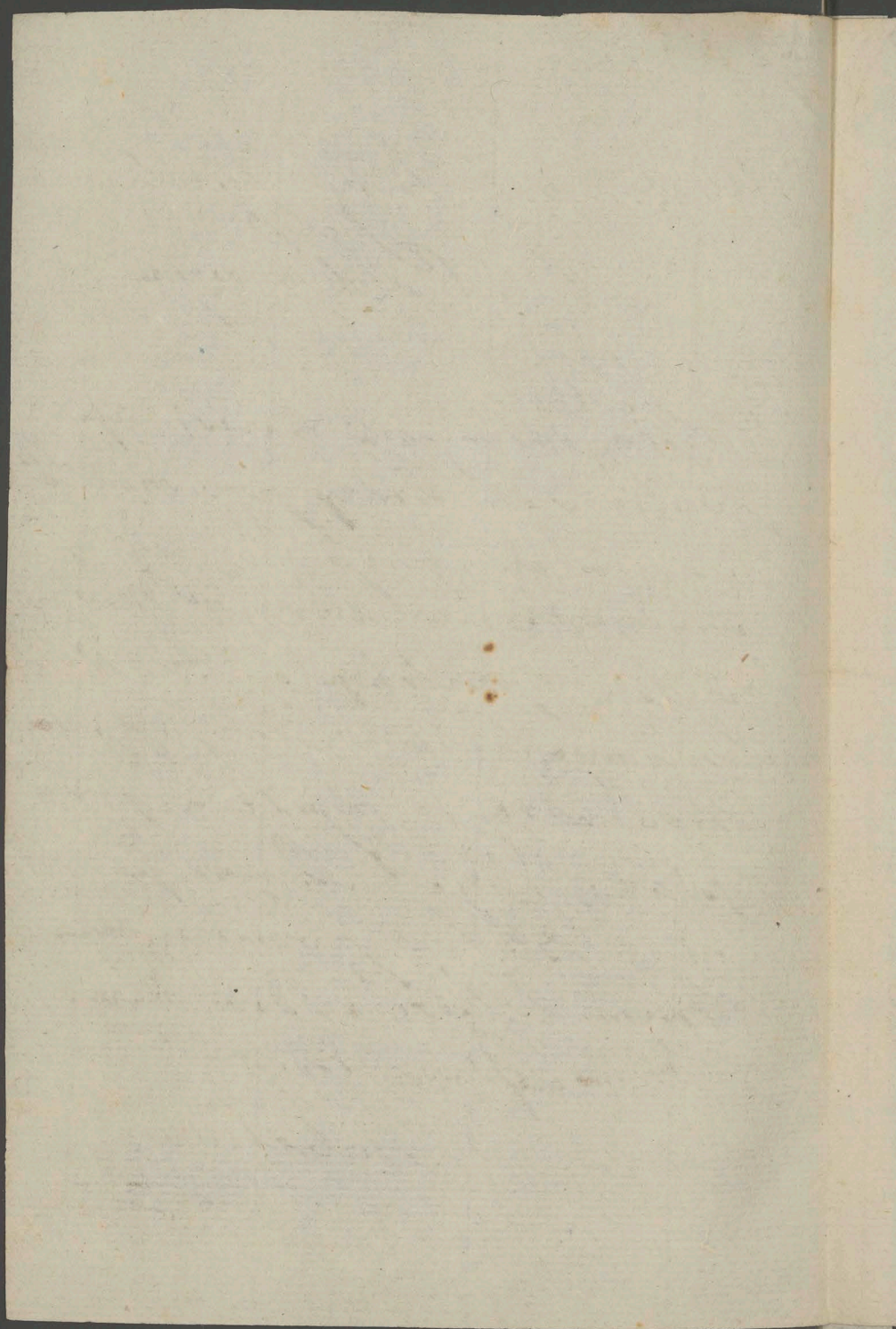

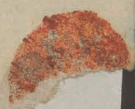



a Monsieur de

Lycki

Professeur de Mathé
matiques

Voilà

Dnia Dobry Panu memu po zeb krolach
 profesy tenizemie egzystancie mi
 Dnia. oltre widacno prozitem Pa
 na. jako wflakani i apowadzeni
 na krotki moje. Narzycia. parliumem
 de Mr. Niermierzki - Panu da
 w wiazke mmm w krotatem Rejese
 W Panu do brodziej.
 Marynary Stuz.
 Stabielowicki.

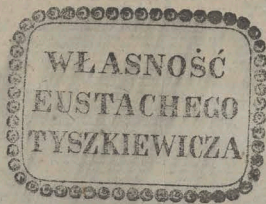

In mass of Milk

Boysenbury July 1792

July 1792

Massachusetts

July 1792

[Faint, mostly illegible handwritten text, possibly bleed-through from the reverse side of the page.]

Stubielewicz Stefan, Professor Uniwersytetu Wileńskiego.
+ 1816.

list do prof. Tomasza Łyckiego, 4 Julii 1815.

N^o 61.

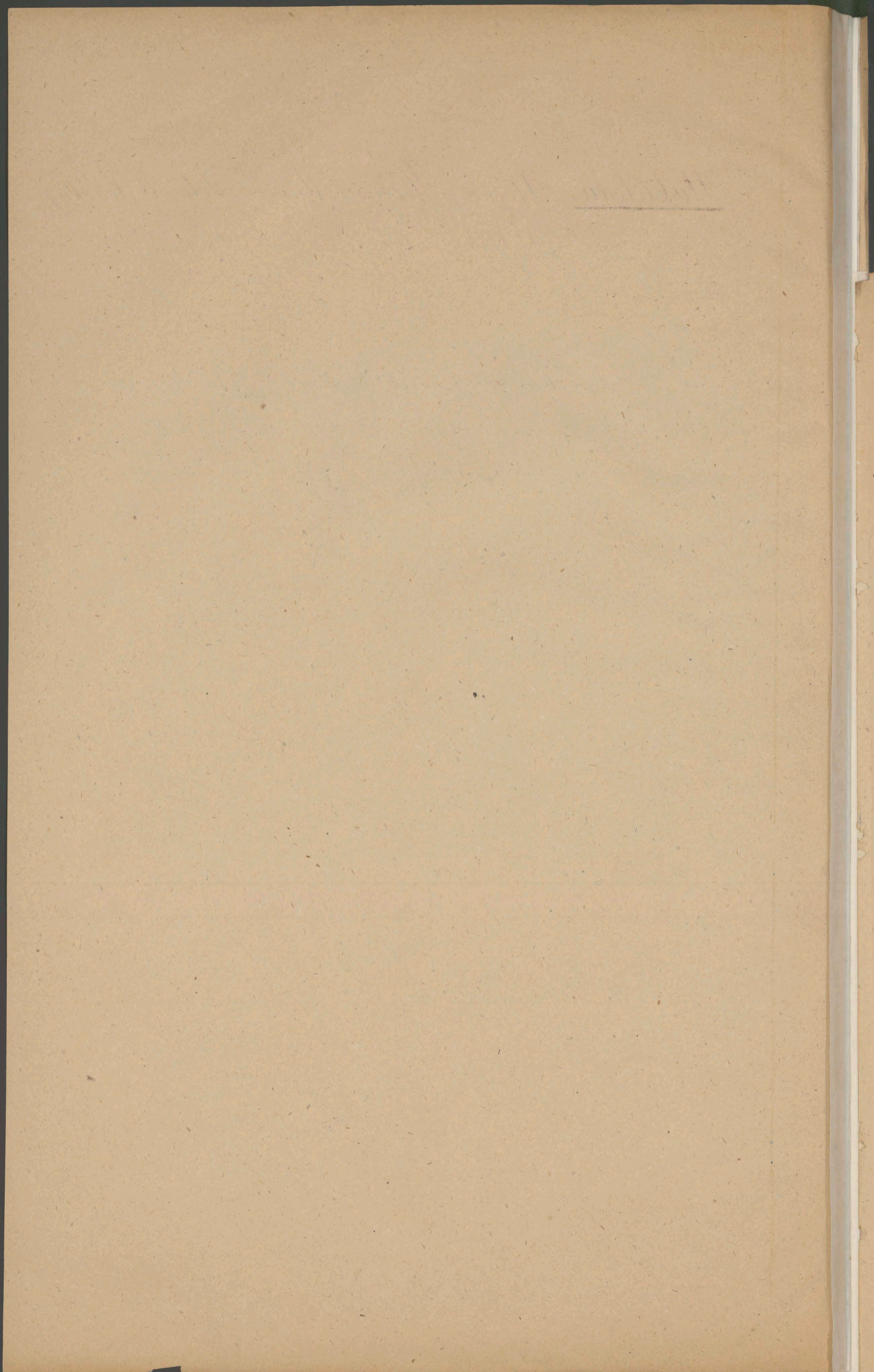

No

X. Tomaszewski Augustyn.

Berylian. Professor Uniw. Wileń.

- 1.) Kwit dla XX. Karmelitów prowincyi Biało-Ruskiej z aptaconey zaległości na Seminarjum Głowne Duchowne — od 18 Sycz. 1809 — po 18 Sycz. 1810 r. w ogóle Rubli srebrem — 435. — Między innemi podpis X. Aug. Tomaszewskiego Profesora Un. Wil. 12. kwiet. 1810 r.
- 2.) Bilecik do Prof. Łyckiego przaząc go przystaniem części należnej pensyi —

1710
The
...

Wielmożny Pan: Deludziński.

Przebieżasz, odlicz mię Laskaw-
co mię Inwiaczech i przyślę
mię go, co iestem potrzebny, a
cła bota gfony nie sem pręgi
po trzęs- Lanie mi
Odeleci.

Wielmożny Pan
Dobro
napisany Stęga
A. Tomaszewski



Wienmumy für den

Styler

Antepen Robertus

[A large, decorative flourish or signature mark, possibly a stylized 'R' or 'S', written in brown ink.]

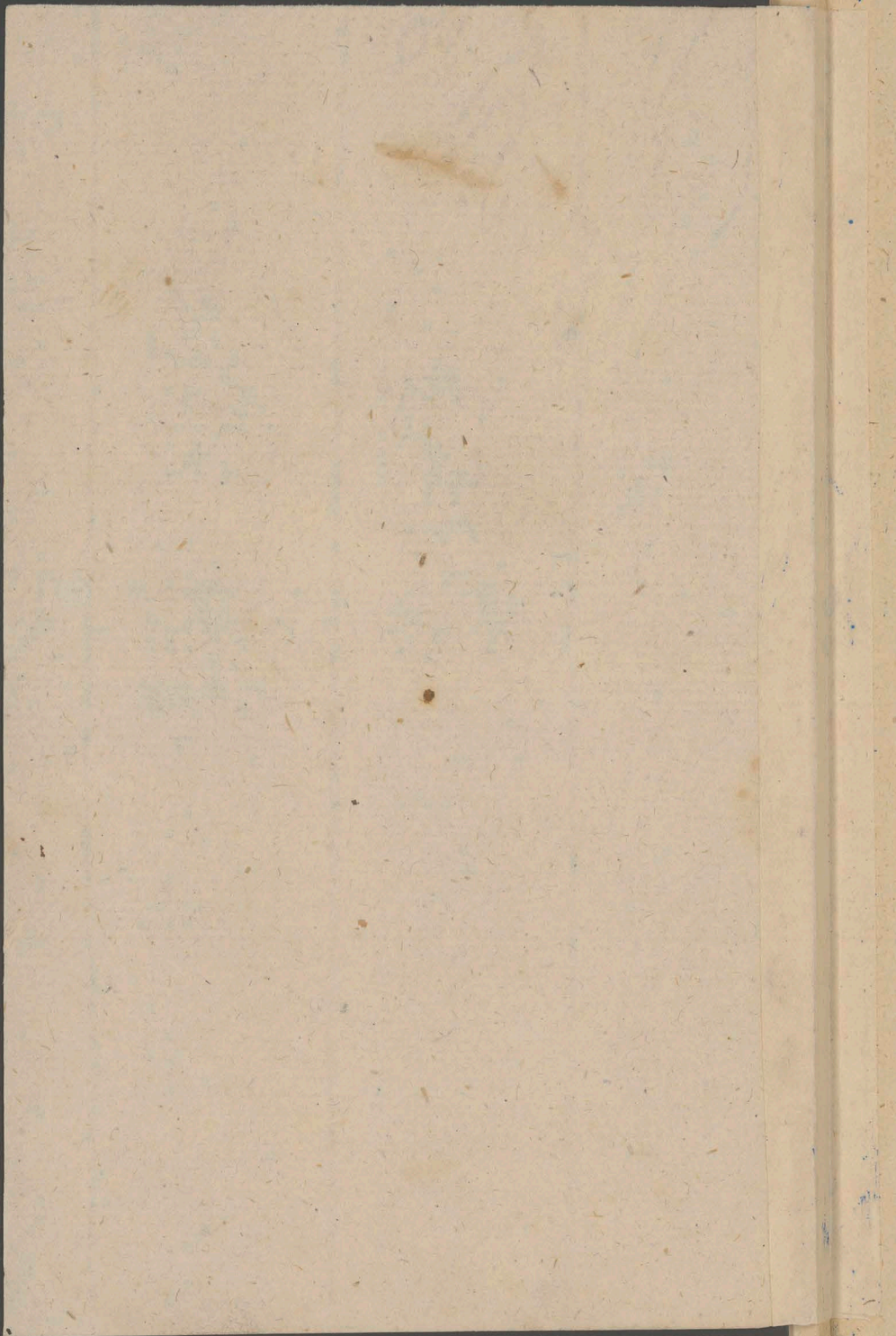

Tomaszewski Ks. Augustyn, Bazylian, Professor teologii i historii
kościelnej, oraz bibliotekarz w Uniwersytecie Wi-
leńskim, karnodzieja, autor. + 1874.

Lisł do Profesora Życkiego, s.l. (Wilno), s.a.

N^o 70.

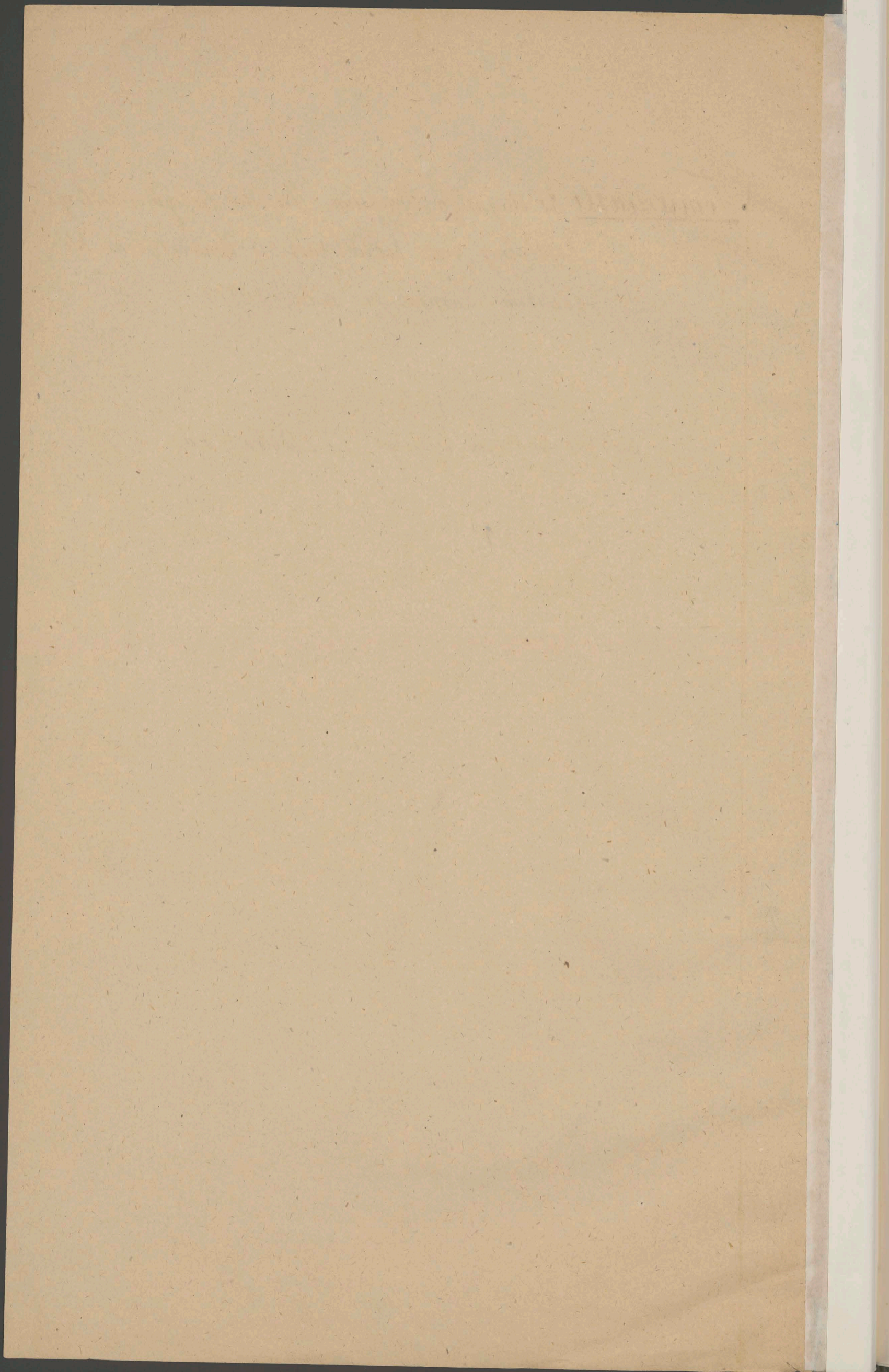

№
 Twardowski Józef
 Rektor Univ. Wileń.

List do Prof. Łyckiego. — Prosi aby go zastąpił na pierwszej
 lekcji nauki Chrześcijańskiej, dla uczniów Greko-Ro-
 syjskiego wyznania i o tem z K. Arceymandrytą spo-
 mówił. — Wilno. — 13. Lutego — 1824 r.

170
The
... ..
... ..

Chro
Jup
'ni
alun
ni
lyge
nary
nur
ly
ni
ry
cry
van
ry
recl
no
Ku
7
1.

Imeni Wai Kwaiy Kwai Duludupji

Dni' prypada piniwian laka Nanti
 Chrosianickiy Sla. Wernian Gnelw Au-
 fyi'elui qe wyznania; thony i'esse i'esse
 i'ni maye uni tydi sam abechy w uni
 abem z x. Archimendnyky piniwici. Cy
 nie nacy tydi jostem. Waschi swaiy pofu-
 tygowai do diego i'nomowici sy kiedy na
 norymce. Wymawona nato byta gudriem
 numra od 11 do 12 lala pas H. B, ale moie
 by chud i' x. Archimendnyka admi-
 nie to wyprawato by do diego woli rustosowai
 sy. Onyymitabyen wernian i' na nory-
 wam nacy i' rapnasit chud i'omre kopy
 yz Pp. Petikana do boyki. i' b. d. Jaki Pan
 uchuse do x. Archimendnyky i'echui
 mota kancha gotawen by in uni yowce
 kur.

l. 13 luty 1824
w. l. u.

ziskui mayyt ksum usumowariem
 Imeni Wai Kwaiy Kwai Duludupji
 Nanyimayy Shuy
 Jant Duludupji

[Faint, illegible handwriting, likely bleed-through from the reverse side of the page.]

do prof. Tomasza Zychkiego

Swardowski Józef, Rector Uniwersytetu Wileńskiego.

List do prof. Tomasa Tyckiego, 16 listopada 1824.

N^o 35.

140

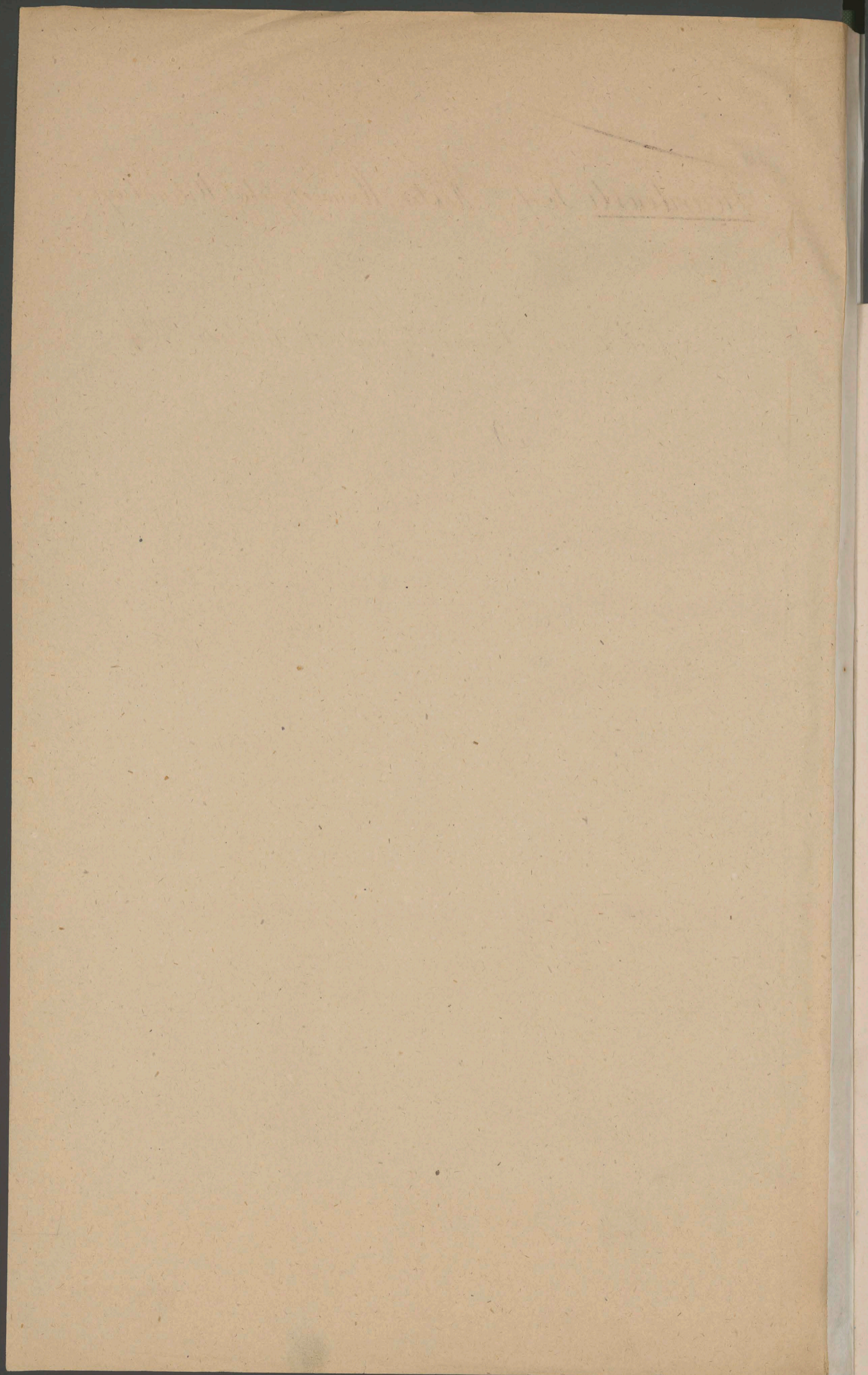

Łycki J.
Professor i Dziekan Uniw. Wileń.

Kursorya do Professorów Oddziału nauk Fizycz-
nych i Matematycznych - o sesyi nadzwyczajnej.
28. Czerwca. 1821.

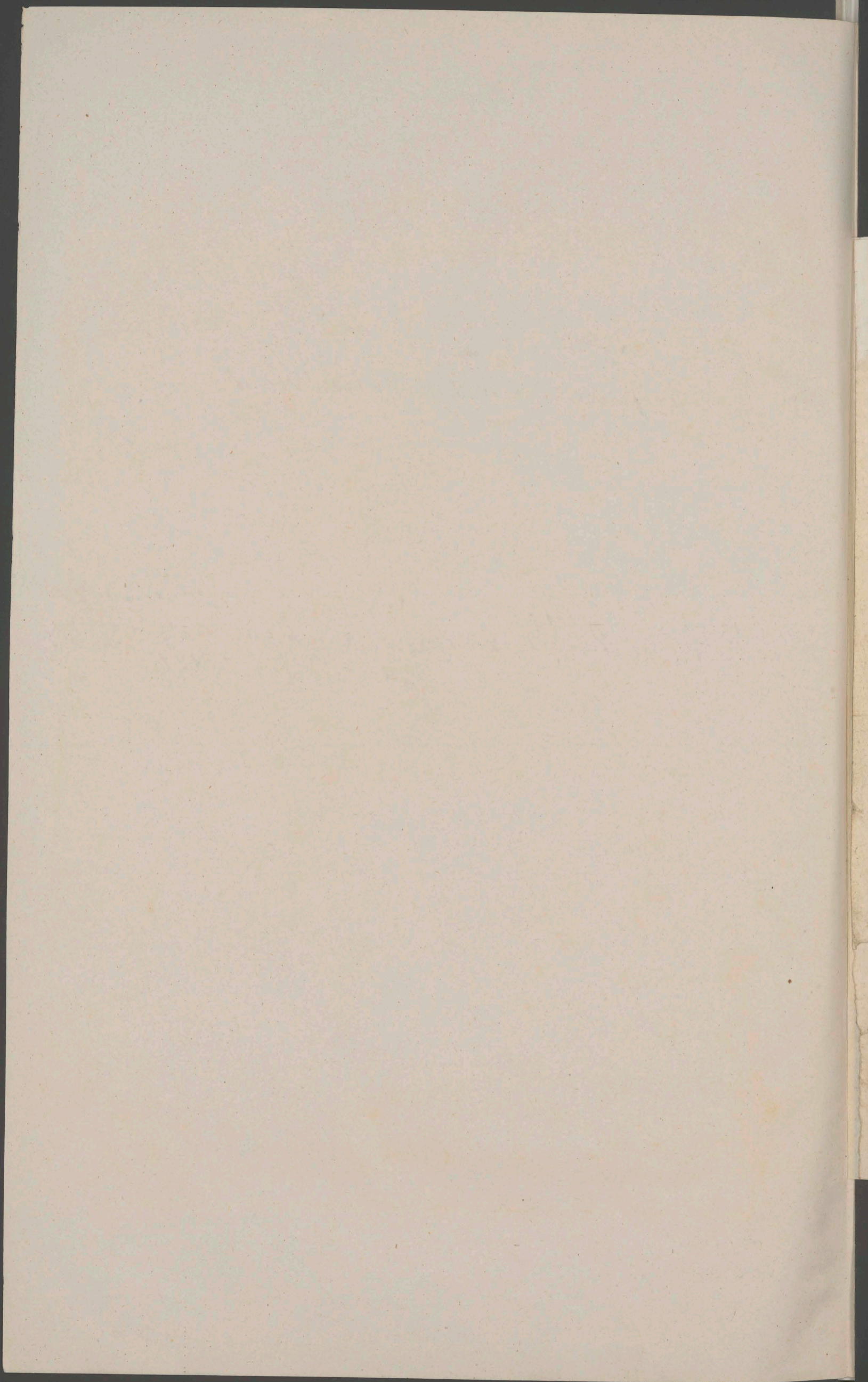

Dnia dziesiątego we wtorek 28 czerwca, w Oddziale
 Nauk Fizycznych i Matematycznych o godzinie
 w pięć do osiem po południu w sali Posiadan
 Oddziałowych pod N^o 10. — Będzie Sędzia Nadzwyczajny
 orazna Oddziału; w celu wyadawania stupni
 Dla tych, którzy wzięli w tym roku Lehwy Uniwersy-
 tetnich Kuchli; oraz dla oddania dwóch takich-
 Kolmich Sprawiedliwosci i tym, którzy lepiej się
 nad innymi przybadali, a co się z Examinem
 widnie mogło. — Wypisy proste, Roztworze
 Oddziału, dalszy Lehwy, przypisany z sobą
 Notata swoje, względem przybadania się i Po-
 stępu Kuchli, na to lepiej wazę się zgodzić
 D. 28. Czerwiec. 1821. T. Zygm. Dielan.

- w. p. Pr. Jurdzicki krytal.
- w. p. Pr. Siwadecki krytal.
- w. p. P. Polinski krytal.
- w. p. P. Hordzecki krytal.
- w. p. P. Krasinski krytal.
- w. p. P. Dolewinski krytal.
- w. p. P. Pacoranski.
- w. p. P. Urytkin krytal.
- w. p. P. Kalin krytal.

Deleni ueni kopyta Michajewo kopyta. Didi. a Mfo' Cato. no 15. 2a
obezret, pruzpomenice' tyd.

