

POLSKI ZADANIOWIEC

ORGAN POLSK. SZACHOWEGO ZWIĄZKU ZADANIOWEGO

REDAKCJA I ADMINISTRACJA: LWÓW, UL. DOMSA 5

Redaktor: *S. Limbach.*

50 gr.

Odpow. redaktor: *T. Horak.*

ZADANIA

Z I. NARODOWEGO KONKURSU

„POLSKIEGO SZACHOWEGO ZWIĄZKU ZADANIOWEGO“

Godło „Achilles II.“
(Oryginalne.)

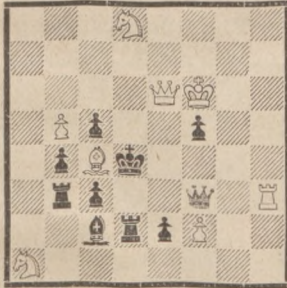

Nr. 17. Mat w 2 pos.

Godło „Alembik“
(Oryginalne.)

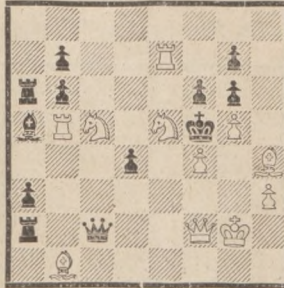

Nr. 18. Mat w 2 pos.

Godło „Stary wiarus“
(Oryginalne.)

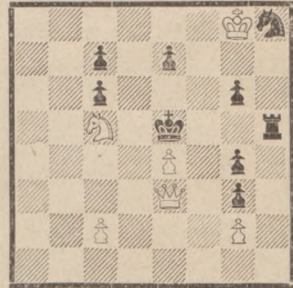

Nr. 19. Mat w 3 pos.

Godło „Kg4, 2. Ge3+“
(Oryginalne.)



Nr. 20. Mat w 3 pos.

Godło „Ave Caïssa“
(Oryginalne.)

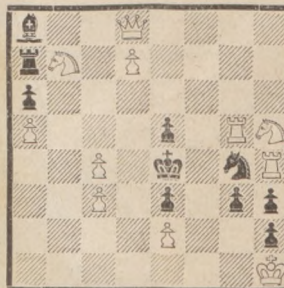

Nr. 21. Samomat w 2 pos.

Godło „Abrakadabra“
(Oryginalne.)

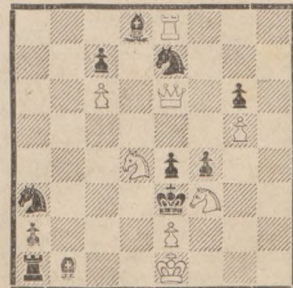

Nr. 22. Samomat w 2 pos.

L. v. Szász, Budapeszt.
(Oryginalne.)

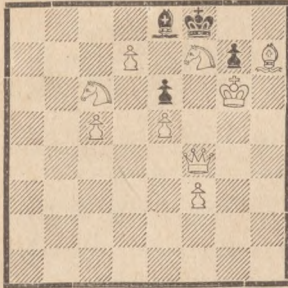

Nr. 23. Mat w 2 pos.

M. Wróbel, Warszawa.
(Oryginalne.)

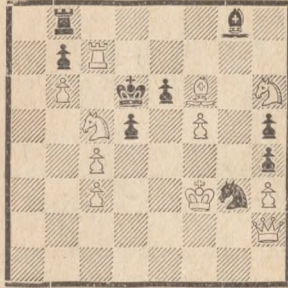

Nr. 24. Mat w 2 pos.

N. Schächter, Borszczów.
(Oryginalne.)

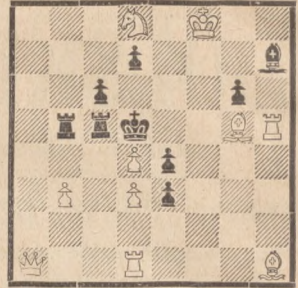

Nr. 25. Mat w 2 pos.

A. Brill, Lwów.
(Oryginalne.)

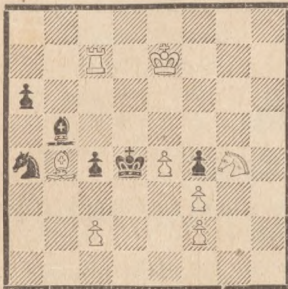

Nr. 26. Mat w 3 pos.

R. Svoboda, Praga.
(Oryginalne.)

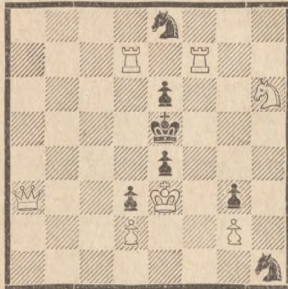

Nr. 27. Samomat w 3 pos.

R. Svoboda, Praga.
(Oryginalne.)

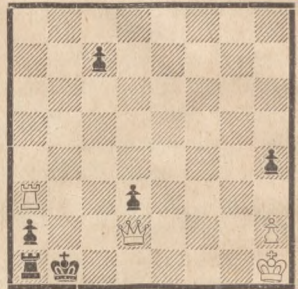

Nr. 28. Samomat w 4 pos.

E. Wolański, Tarnow. Góry.
(Oryginalne.)

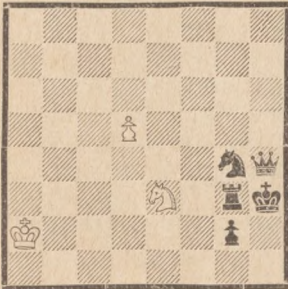

Nr. 29. Mat pomoc. w 2 pos.

St. Mnichowicz, Wilno.
(Oryginalne.)

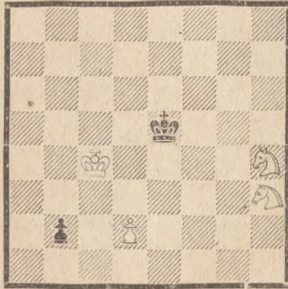

Nr. 30. Mat pomoc. w 3 pos.

H. Friedman, Lwów.
(Oryginalne.)

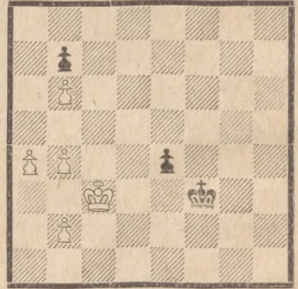

Nr. 31. Białe remizują.

M. Wróbel.
(1. nagr. The Problemist 1928).

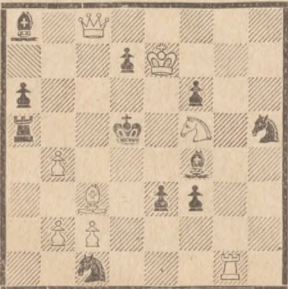

Nr. 32. Mat w 3 pos.

S. Limbach.
(2. nagr. N. Leipz. Ztg. 1928).

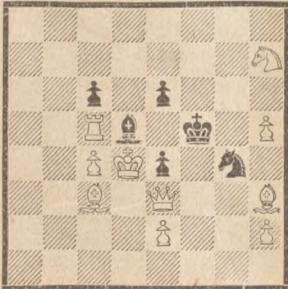

Nr. 33. Samomat w 4 pos.

E. Wolański.
(1. nagr. Revista de Sah 1927).



Nr. 34. Białe remizują.

T. Horak i E. Wolański.
(1 wzmianka zas. na międzyn.
konk. Tijdschr. N. S. B. 1927).

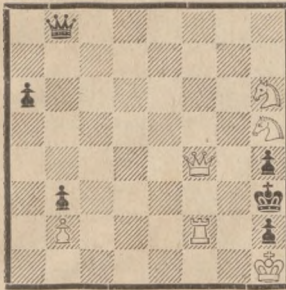

Nr. 35. Samomat w 3 pos.

B. Towarnicki, Lwów.
(Morgenzeitung 1928).
Pośw. S. Limbachowi.

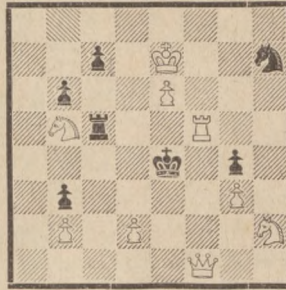

Nr. 36. Mat w 2 pos.

Fr. Otto,
Lwów.
(Oryginalne.)

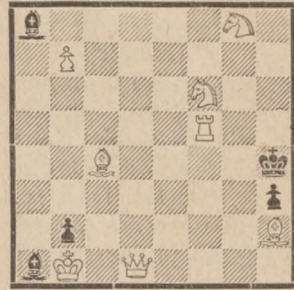

Nr. 37. Samomat w 5 pos.

WIADOMOŚCI

KONKURSY

Na konkurs Związku nadesłano następujące prace: Dwuchodówki: „Achilles I i II“, „Sołokija I, II i III“, „Wołodyjowski“, „Podbięta“, „Padyszach“, „Pytagoras X“, „Tylko tak“, „Alembik“, „8+8“, „I Brygada“, „P. I“ (14). Trójchodówki: „Kg4; 2. Ge3“, „Stary wiarus“, „Lot“, „Victor I, II, III, IV, V VI“, „Piechur I i II“, „P. II“, „Victoria“, „Maryjka“ i jedno zadanie bez godła (15). Samomaty w 2 posunięciach: „Dusienta“, „S. I“, „Abakadabra“, „Szach-mat“, „Ave Caisa“, „Silesia“, „Ahmet“, i 3 zadania bez godła. (10).

I Międzynarodowy konkurs zadaniowy „Polskiego Zadaniowca. Redakcja „Polskiego Zadaniowca“ ogłasza roczny, międzynarodowy konkurs na samomaty w 2 posunięciach, umieszczone w tem piśmie w 1929. Nagrody 25 i 15 złotych. Nadsyłać na adres: S. Limbach, Lwów, Domsa 5. Sędzia S. Limbach.

Die Redaktion der Monatschrift „Polski Zadaniowiec“ (Polnischer Problemist) schreit hiermit ein internationales Turnier für Selbstmatt in 2 Zügen welche in dieser Monatschrift im Jahre 1929 publiziert werden. Preise 25 und 15

złoty Preisrichter S. Limbach. (An S. Limbach, Lwów, Domsa 5. Polen).

La rédaction du „Polski Zadaniowiec“ organise un concours international en mat inverse en 2 coups, publiés dans le courant de 1929. Les prix 25 et 15 zloty. Juges S. Limbach. Adresser composition à S. Limbach Lwów, Domsa 5, Pologne.

„Świat Szachowy“ ogłasza roczny międzynarodowy konkurs zadaniowy na 2 i 3 chodówki umieszczone w tem piśmie w roku 1929. Nagrody 30, 20, 15 i 50, 40, 25 złotych oraz dwie specjalne nagrody 20 i 15 za dwa najlepsze zadania polskich kompozytorów. Sędziowie: D. Przepiórka, K. Sypniewski i M. Wróbel, zasyłać na adres: M. Wróbel, Warszawa — Powązki ul. Wawrzyszewska 8.

„Neue Leipziger Zeitung“ stały miesięczny konkurs na zadania 2—5 pos. też samomaty. Nagrody 15 i 10 Mk. Adres: M. Blümich, Lipsk — Stötteritz Liebertvolkwitzerstraße 43, Niemcy.

Uwaga. Zadanie Nr. 14 L. Tugan Baranowskiego jest trzychodówką.

Nasze zadania. Do konkursu rozwiązaniowego zaliczają się zadania od Nr. 1 do Nr. 37 włącznie. Termin do 20 kwietnia 1929.

LITERATURA

„**Revista de Sah**“ miesięcznik rumuński o 16 stronach. Rocznie 300 lei. Redakcja i Adm. *Jassy* Rumunja, strada Zugravilor Nr. 19. Pismo polecenia godne!

„**Ceskoslovenska Republika**“ dz. szachowy pod redakcją J. K. Kuzelki, (Praha III Karmelitska ul. 6. Statni tiskarna) W rubryce z dn. 20/I 29 znajdujemy 3 samomaty S. Limbacha: 108. Ke1, He3, Gf2, Sa7, b4, Pa3, b3, b5; (8) Kc5, Ga5, Sd4, Pb6, d5, d6, e2, e4, f3; (9) Samomat w 2 pos. 109. (zadanie Nr. 33) 110. Ka1, He3, W: c5, e1, Gd1, Sf1; (6) Kc1, Wd2, Gc4, Pa4; (4) Samomat w 5 pos.

„**Prager Abendblatt**“ dział szachowy pod redakcją *Kuzelki*.

„**Deutsche Schachblätter**“ dwutygodnik. Zawiera zawsze obszerny dział zadaniowy pod redakcją W. Mühlhäußera (Rheingönheim, Pfalz, Niemcy), w 1 Nr. znajdujemy 2 prace polskie ś.p. J. Klemensiewicza z Krakowa. 4566 Kh3, Hc8, S: b6, h7, Pg4; (5) Kh6, Pg7 (2) Mat 3 pos. 4567

Wiener Schachzeitung Nr. 3 *karnawałowy*. Numer ten poświęciła Redakcja humorowi! Świetne artykuły i inne! Cena 0.50 Mk. Wiedeń IV. Schäffergasse 13 a.

„**Die Schwalbe**“, miesięcznik, organ międzynarodowego Związku Zadaniowego, o 16 stronach druku, przynosi w każdym numerze zadania i artykuły najwybitniejszych kompozytorów, ze wszystkich części świata! Redakcja spoczywa w rękach świetnego znawcy kompozycji *Dr. Ed. Birgfelda* (Meißen, Hospitalplatz 6, Niemcy) który zwłaszcza w dziedzinie samomatów, bezkonkurencyjnym jest

znawcą. W numerze lutowym znajdujemy wzmiankę oraz spis członków Polskiego Zw. Zadaniowego. Z zadań jedno polskie: I 430. S. Limbacha Kc4; (1) Ke4, He1, P: a5, c2, h4; (5) Samomat maksymalny w 3 pos. z typu „White to play“.

„**Jas**“ P. R. Swoboda, znany czeski kompozytor samomatów, prowadzi w tygodniku *Jas*, dział szachowy, nadzwyczaj barwnie i ciekawie redagowany. Z rubryki z dn. 24/I. dajemy ciekawy samomat A Trillinga z Essen. II. 175. Kf1, W: a3, h7, Gc1, Sa2, g2, Pd5; (7) Kd1, Wh1, G: e8, g1, P: c2, e3, h2, (7) ≠ 2. *Fata Morgana*!

Dziennik Lwowski ma dział szachowy, pod redakcją H. Friedmanna i poświęca wiele miejsca kompozycji. W jednym z działów znajdujemy artykuł o polskich kompozytorach oraz o zadaniach „White to play“. Dział prowadzony z werwą ma wielu zwolenników!

OD REDAKCJI I ADMINISTRACJI

Redakcje pism i rubryk szachowych prosimy o egzemplarze zamienne! Prenumerata roczna 6 zł. półr. 3 zł. numer pojedynczy 50 gr. (z przesyłką).

SPRAWY ZWIĄZKU

Ks. J. Matwijas. Prosimy o przysłanie fotografii, celem wysłania legitymacji. **M. Mandel i F. Ginzburg**: Legitymacje wyślemy! Legitymacje nadsyła się za zwrotem porta 25 gr. (w znaczkach poczt.) Wpis do Związku wynosi 2 zł. wkładka mies. 50 gr. Wszelką korespondencję w sprawie Związku adresować: S. Limbach, Lwów, Domsa 5.