



392691 —  
392721

Mag. St. Di.



2137 [initials]

U. 193.

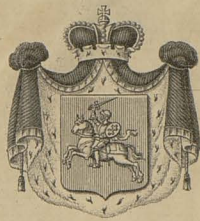

Ex-Libris  
PODHORCE

AORTON

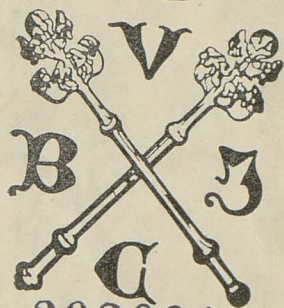

392691 -

392721 III

Mag. St. Dr.

664

φ

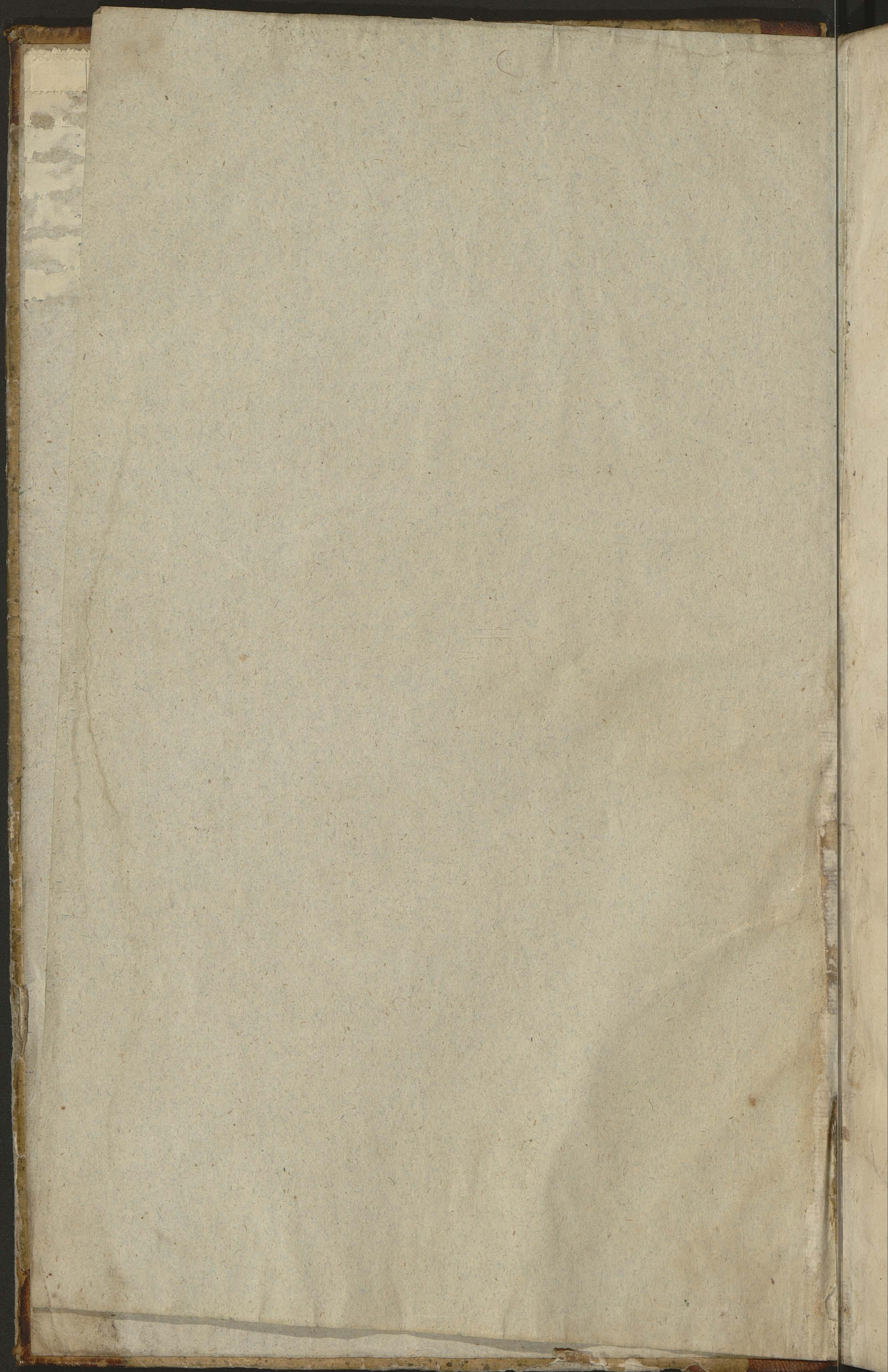

# T A B E L L A Nro. 2do.

## Klucza, Majętności, lub całego Starostwa.

Majątność, Klucz, Starostwo. N. w Woiewodztwie N. Powiecie N. Parafiach N. leżące, dziedziczne Jmci Pana N. w Possefii Jmci Pana N. należący do Biskupstwa, Kapituły, Opactwa, Klasztoru, &c. N. zawiera w sobie Dymow, ut sequitur.

| Nazwiska Miasteczek y Wsiow  | w Pałacu albo Dworzech Office nami. | w Folwarku y innych budynkach Dworskich. | w Klasztorach. | w Budynkach do Klasztoru należących. | w Plebaniach y budynkach plebańskich. | w Browarach, Gorzelniach, Karczmach y Młynach, &c. | w Chałupach y domach młynarskich y żydowskich. | w Chałupach od Wsi lub Miasteczka oddalonych. | Summa Dymow w każdym Miasteczku y Wsi. | Summa Dymow całej Majętności albo Starostwa. |
|--|-------------------------------------|--|----------------|--------------------------------------|---------------------------------------|--|--|---|--|--|
| 1. Miasteczko N.   |                                     |  |                |                                      |                                       |  |  |   |  |  |
| 2. Wieś - - N.   |                                     |  |                |                                      |                                       |  |  |   |  |  |
| 3. Wieś - - N.   |                                     |  |                |                                      |                                       |  |  |   |  |  |
| 4. Wieś - - N.   |                                     |  |                |                                      |                                       |  |  |   |  |  |
| 5. Folwark - N.  |                                     |  |                |                                      |                                       |  |  |   |  |  |
| 6. Wieś - - N. &c.   |                                     |  |                |                                      |                                       |  |  |   |  |  |
| Wsie w Wdzwie N. Powiecie N. jako pod inną Klase podpadające do tego samego Klucza vel Majętności vel Starostwa należące |                                     |  |                |                                      |                                       |  |  |   |  |  |
| 7. Wieś - - N.   |                                     |  |                |                                      |                                       |  |  |   |  |  |
| 8. Wieś - - N. &c.   |                                     |  |                |                                      |                                       |  |  |   |  |  |

Takowe Spisanie podobnież ma być podpisane y zaprzysiężone, iako widzieć na Tabelli Nro: 1mo.

392697

T A B E L I A Nro 3.

*Zwies Szlachecka N. w Zwienodzie N. Pomiecie albo Ziemi N. Parafii N. leżąca ma Kominow ut sequitur.*

| Części w tej Wsi<br>różnych Panow. | w Pałacu albo<br>Dworze z Offy-<br>nami. | w Folwarku y in-<br>nych budynkach<br>Dworskich. | Klasztorze. | w Budynkach do<br>Klasztoru nale-<br>żących. | w Plebanii y bu-<br>dynkach Plebań-<br>skich. | w Browarze, Go-<br>rzelnii, Karz-<br>pach, Młynach.<br>&c. | w Domach Chło-<br>pskich, Chał-<br>pach czyli Cha-<br>tach. | w Chatach od<br>Wsi odległych<br>jako to runion-<br>kach, pustko-<br>wiach &c. | In Summa wzy-<br>stkich Kominow. |
|------------------------------------|--|--|-------------|--|---|--|---|--|----------------------------------|
| Część Jmé P. N.                    |  |  |             |  |   |  |   |  |                                  |
| Część Jmé P. N.                    |  |  |             |  |   |  |   |  |                                  |
| Część Jmé P. N.                    |  |  |             |  |   |  |   |  |                                  |
| Część Jmé P. N.                    |  |  |             |  |   |  |   |  |                                  |
| Część Jmé P. N.                    |  |  |             |  |   |  |   |  |                                  |
| &c.                                |  |  |             |  |   |  |   |  |                                  |

*Dwoch Szlachty, którzy zaprzysięgać będą, podpiszą.*

nnie  
ona

vam  
ty-  
rym  
ufze  
lym  
ane  
nie,

no-  
bę-  
czy-  
zy-  
iele  
zy-  
vi

w  
ego  
iel-  
po-  
bli-  
zy  
ie-

ry-  
nu

ie-  
w  
e-

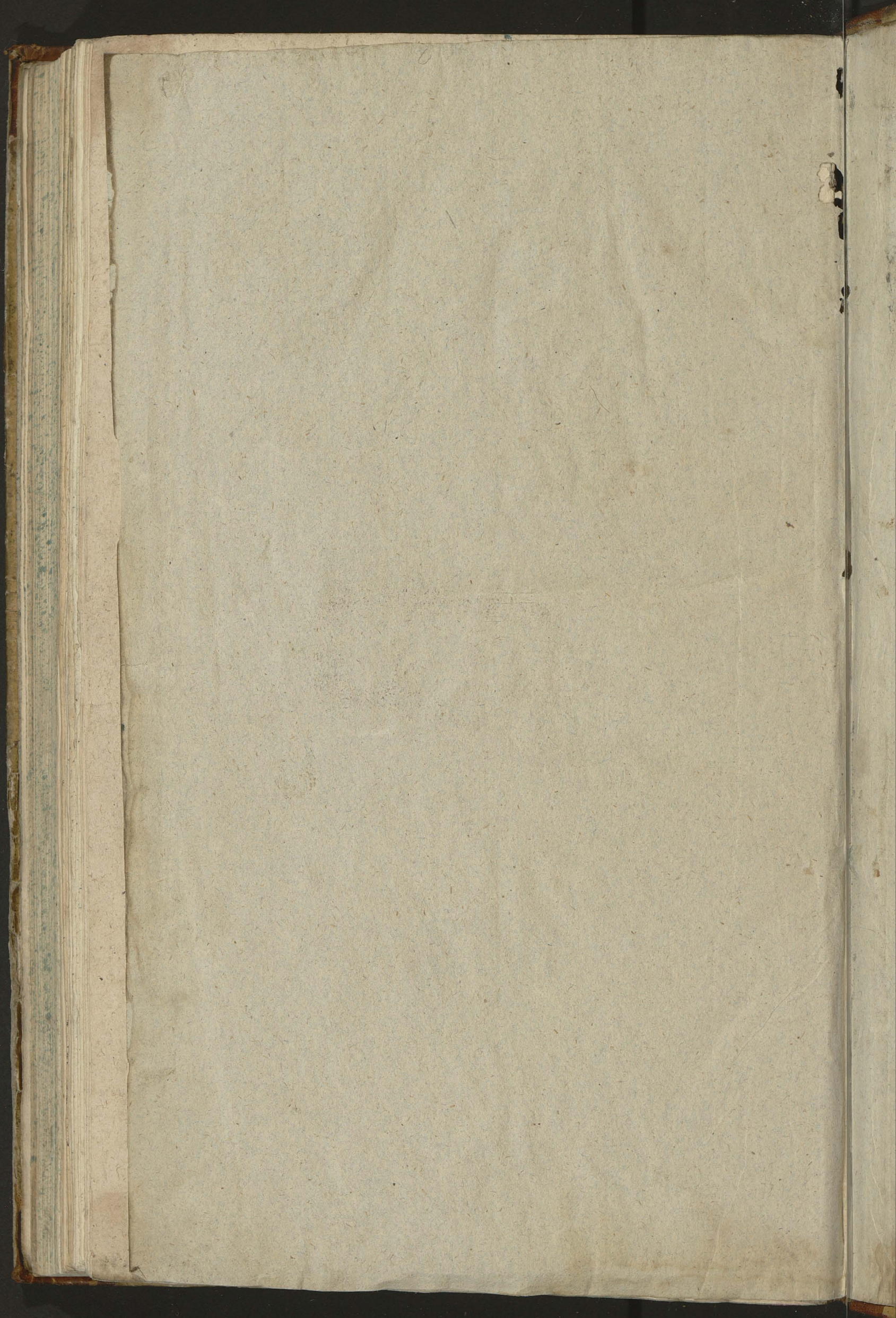



Biblioteka Jagiellońska



stdr0025456

NO. 1000  
DE LA  
BIBLIOTHÈQUE  
DE LA  
VILLE DE  
MONTREAL  
M. HIRSKI