

9100

Bibl. Jap.

IV

43/51

Papierny tytuł Szarawicy-Zdroju  
Szalayów i dr Dietla Józefa. p.t.

"Sporne pisma o zdroju Heleny i Wandy  
między litwysł. Dębskim i prof. dr Stopczaiskim."  
[1865 - 1869].

K. 17.

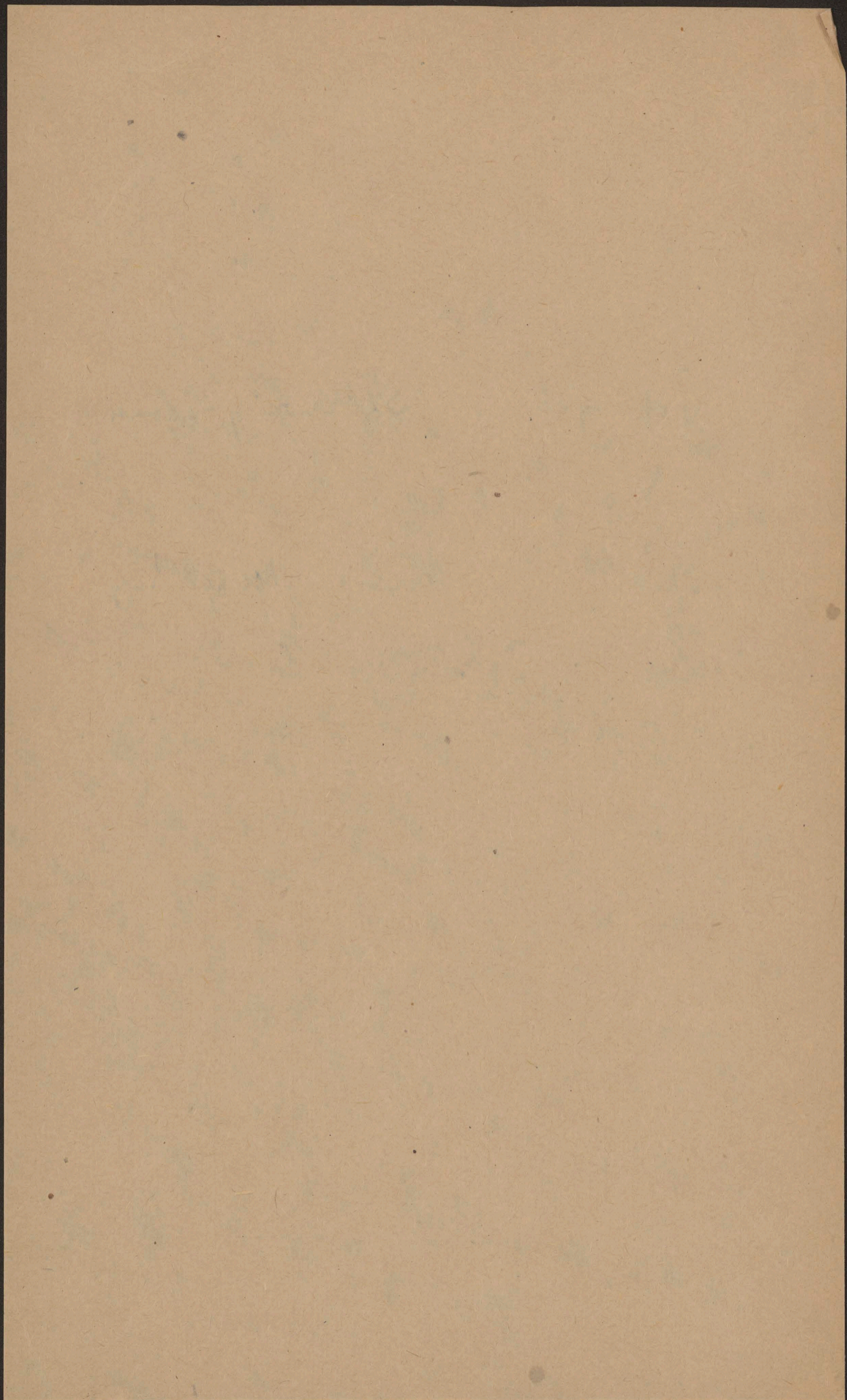

Sporne pisma  
o drodze Heleny i Wandy  
między Władysławem Dobkim i profesorem  
Janem Słopszańskim.

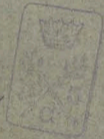

1 - 45. 20  
1 - 1. 14

220.  
V.

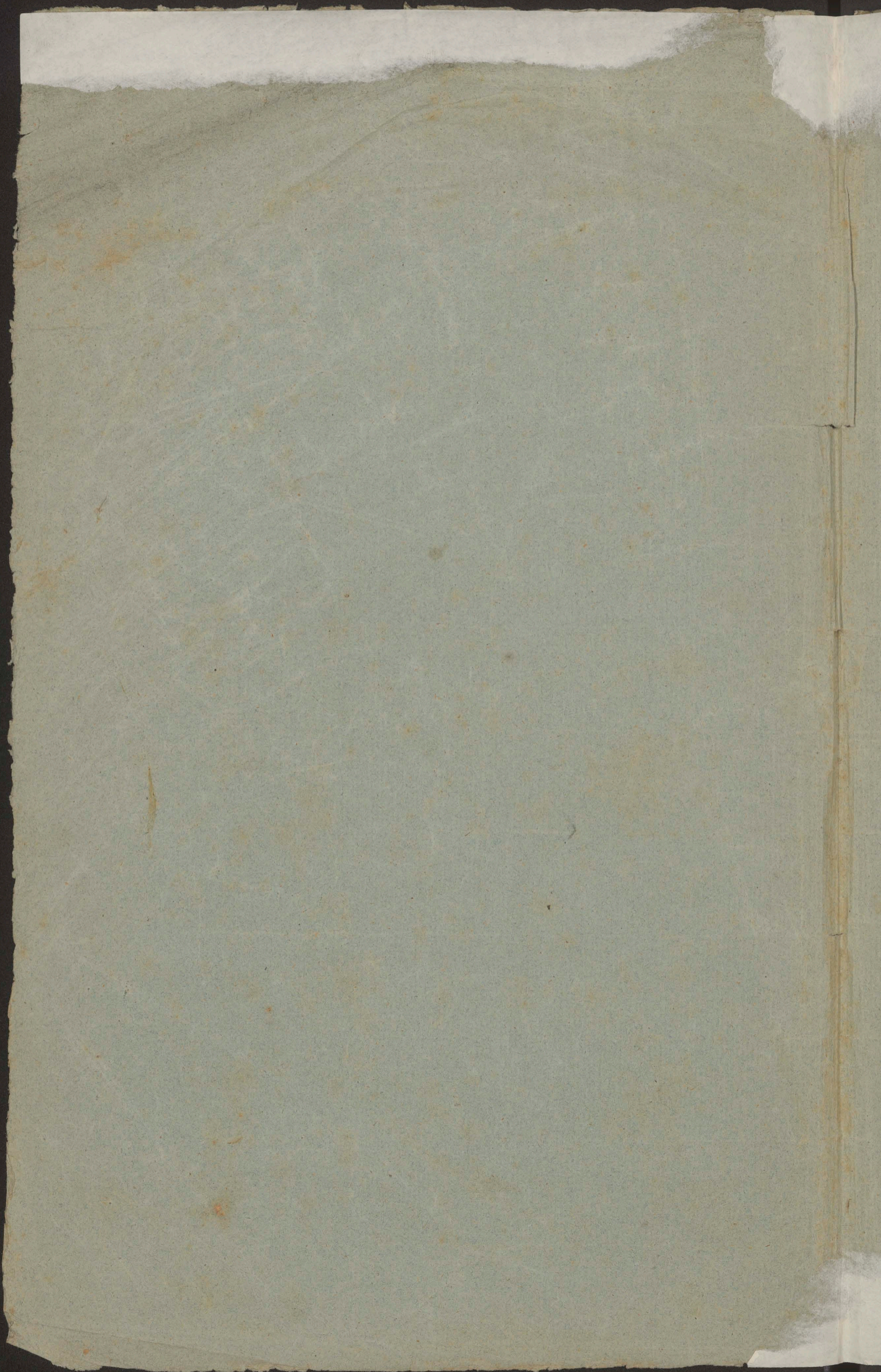









*[Faint, illegible handwriting, likely bleed-through from the reverse side of the page.]*

Z powodu uwczesnego odhycia jowwila na czei  
 Wzrostu Stofefa Diebla

profesora wsteczniczy Jagiellonskiej; Bozera Kowicki balneologicz-  
 nej, budowa bytego i na nowo obranego Sektora - Frymana na  
 dniu 29. sierpnia 1865 r. przez Dr. Frumberkaja lekarna udrzys.  
 mego - członka Towarzystwa naukowego Krakowskiego.

Stranowne Izom adzenie

Wstępując na tą morowicę, jako lekarna owoicy przy drodze  
 kulejczok - obruczmowij te wstępkami okolicznymi i historycz-  
 nyeh Izrojowisk, ażeby w krótkości objaśnić powód druziejrej  
 uwczesności.

Drój Stofefaj, znany jezera w przeszłym stuleciu, spowodował  
 owoicę po wzbiorze chemikalnym przez Wzrostu Towarzystwa dozi tnaiz  
 na, dozi gozi do Stranownicy, niebył to w prawdzie samy chorzy,  
 wieksta czei bowiem byta kadem obywateli ziemskich z narkij  
 powincyj i Arceypospolitej Krakowskiej, i nielkomych urzadzonych  
 ktorzy po pracy wyzosciaj chcieli i w czaie Izrojowey goszczey jowic  
 tona wiele spodzi okas w nocotym towarzystwie, gdzie skubel  
 lezniczy tych wod lekarskich nielkij jezera nalezycie owoicy.  
 Od roku 1846. tego niezreplowey - ktorzy caly nasz kraj kicem  
 okryt, spadło niezreplowey i na Izrojowicla Krucioie, a mianowicie  
 i na Stranownicy i Krynicy. Nieprzybywata tytko mata ilozj praw-  
 dwinie chorych z najblizszych okoli narkij galicyi. I kwolctwa  
 polkicoy, Litwy, Podola i Wolynia rownie jak i Bornaia nielkoy  
 tu miedkiei sie miedato. Tak mata kicba gozi, nielkoyostafa nad  
 kilkadziesiat osob, miedawata wlasniecielowi karkafy do robienia  
 wkkladni i pracy. — To trawato do roku 1854. — Niemata przy-  
 czynilla sie do tego upadku narkij Izrojowisk ulawiajaca po-  
 drozi kolezaj, kilaruz do wod kagranieruzey. Rodaj skubali  
 ulgi w loonih cieszniach chorobliwych na obiej kicim, niejow-  
 ny na to - a more i nielkoyostafa o kicim, jak kajnie Opatowosc  
 Borka obdarzyla kicimie, nastaj rozlicznymi wodami lekars-  
 kicim - ktore nielkoyostafa z najstymniejczim w porownaniu is-  
 mowy, ale nasiet mektora przez narkij Rodadois kicim  
 kwilctwa o wiele przewyzszajey.

W tych to czasach nadto krajowisk krajowicki, przybył do Kras.  
Kowca mąż petyt miedzy, i najlepszych cheji dla ~~Kraju~~ Kraju a.  
drinego - Wrony, Pan Profesor Dietle, a przekonałszy się dostatecznie  
o zbawiennej sile leczniczej wód leżących krajowych, powziął ten myśł  
tę godajmy, ażeby podnieść krajowickie krajowe, wiedząc, dobrze o tem  
że wód leżących są, zarazem wódkami narkij pomysłności, - żeby więc  
ten myśł w czyn zamienić - i żeby te dary Boże nie zmarnowały, i żeby  
się najprzód do granicy do najstępniejszych szklad krajowickich leżących  
nich - ażeby wszędzie co tam znajdzie korzystnego i potrzebnego  
mogłoby w krajowych szkladach sposobnie do okoliczności krajowa,  
dłone; zaraz zaś najspieszyc się temu obywateli krajowickich, ażeby  
niechcąc płaszciami tych, ażeby się całemi latami przybyli do  
godniejszemu sobie szkladom przez wprowadzenie wszelkich ulępień,  
stosownie do wymagań leżących, co znalazł dobrego pochwałę, co  
było etc; nagał więc uważać i wskazać co dalej podjąć trzeba.

Pomysł jedynak na to, że przy najlepszych chejach płaszciami  
krajowickich leżących, takowe podnieść się nie mogą - jeżeli niechcąc  
przez lekarzy silnie popierać, starat się i temu zaradzić, ogłosił  
bowiem swiatu przez prasa publiczną o skutkach leżących krajowickich  
jowickich krajowickich, ocenając takowe po cześci że wzięły na rozbior  
chemiczny a najwięcej z leżących wyprzedzają skutecznie temu woda  
nie nyleżących. Należał więc tylko sam uważać i do chorych etc  
i drugich lekarzy do tego zachęcał - bezprzekonałszy się tylko na  
ten czas szkladom podnieść się mogą - jeżeli bezprzekonałszy się  
wiedząc.

Podczas swego objazdu do wód krajowickich, przekonał się że do  
do krajowickich szkladom nie tylko są etc ale dla chorych nawet niebier  
piękną, a miedzy że bez dobrego dróg i wygodnej podróży,  
krajowickie podnieść się nie mogą, wpływają silnie przedstawianiami  
u wysłanników władz krajowickich, ażeby się przekonałszy i opielko-  
wały szkladami krajowickimi, czego skutek przyшло się już widzieć;  
drogi bowiem zaczęto budować kosztem władz tak do Strakonicy  
jaka i Krynicy, przeprowadzono powozy a nawet i Telegraf; pomysł  
i na to - gdyż jego bystrzemie uszło że były pojedynczego otłowie  
na miejscach leżących zachęcał możniejszych obywateli i kapitałis.  
Sowi do zamieszkania szkladom krajowickim krajowickim krajowickim  
myśl i a gdy otłowie były nieuchwytne i takowe z kilkusetu obywateli  
leżących krajowickich została, wzięła ją i wzięła dotąd woini leżących  
wzięła radami

Nawrota

Nawetnie ataly wrystka' edryjowiska krajowe miaty jedn' mod.  
Kony punkt opania, utworit w tomie Towarzystwa naukowego  
Krajoznawczy Komisya Paleologiczna, z ktorej co rok wychodzi eba.  
mienne rady - tak dla edryjowisk krajowych jak dla lekarzy tych  
te, a ktorej ten Craigodun maż jest Bresem. Stowem byt i jest  
najdrujowiskym i najgorlowszym Orednowicem, a moze jmiato powie  
dniei Wskotenciem edryjowisk krajowych - jiri prawie upadlych.  
I tego to powodu wtasciciel kulejny Woy Jan Jozef Szalay uniez  
cnie zastupj Woyt prany Bresem Jozefa Diella jeterone okolo jego  
edryjowiska - chyan oddat publicznie kolo tym zastupom i oblatat  
chac w okresi jurny, wdrujowisk myslawit ten pomysl, ktorego  
odkrycie druziejstej uwrystosi obchodiny.

Woy tej powawien przyim rownie gadziplomunie i ty stanowoy  
Obywatele W. B. Jozef Szalay - ktorego ufajaz Stowom i wokolawicem  
bluziej przystosci Craigodunego Meja - przykrytety sie prany i mieniem  
swajim - prawie nad jety kwoje do uwrystowicenia myslu jego,  
i z kibezy mieniem w najpotrzebniejste kwoje mieraopatornego kwo  
kladu - bo ledwo o iz mepdruych widelch skladajazego sie, w kilkun  
latach wrinoster do kwo kwoja, i kwo z celniejsteim porowinany  
byt mwie. Tety sposobem postawites stanowacem i Craigodunem Woy  
Bresem Jozefowi rownie i sobie kwoaltry pomysl jak ten, ktorego  
druziejstej uwrystowicem, obchodiny, gwyj polki kwo kwojowisko Stowom  
mienie istnieie kwoje, poly jmiaty wskotenciem edryjowisk krajowych  
Woy Bresem Jozefa Diella z kwo i mwiebieniem wponunane kwoje  
a obok kwo i kwoje jatto kwoje kwoje kwoje kwoje kwoje i mieniem  
do kwo przykrytety.

Przyjmacie gadziplomunie Stanowom kwoje, ktorego ufajaz Stowom  
dokowidkownego Meja - miewytko kwoje udajecie ty do wot  
kwoaltry krajowych, kwoje ulgi w kwoje kwoje kwoje i kwo  
wskotenciem ufnowi w publiczności do wot kwoje, ale jeter wysytanie  
chorych kwoje opiece powierzonych, przykrytety sie do wrotu kwoje  
dow krajowych.

Nawetnie druziejstej Woy Stanowom Obywatele dosi kwoje kwoje  
dremi, ktorego dajecie kwoje najkwoje dwoje te unieznie dostawicem  
ocnie zastupj meje tak wyrodo w kwoje kwoje, miewytko jatto o  
godnita i wtascicela kwoje kwoje kwoje kwoje, ale rownie  
jatto Profesora i kwoje kwoje kwoje kwoje kwoje na kwoje  
micy japiellowitij i kwoje kwoje do kwoje i cnoty obywatelstej,  
miewytko kwoje jatto kwoje kwoje w kwoje i kwoje kwoje  
gwoje kwoje kwoje i miewytko kwoje kwoje, jeteri chodti o kwoje  
kwoje i kwoje.

Polycerum się wize werydoy w jedno Ogumio, wpieteyny się wapol-  
mie, a da Pój w Krolia Krojowiska Kujowa - dojdaz do tego stary.  
tu, iż nie do krycia nie porostawia, a temi samem ukeciemy stary  
dlisiejzej uocierstow, gory się przystokem do ukeciwisthianin  
stois wypracowaył poraz tożo B. Brzesca Diebla. Przemysł jest  
hacem powstachym, a u nas przemysł powiniem - się kaeraj ad kienin  
i z niej myrosi, a do tego przemysłu nalezy merajoracenia i wody  
lekarstwe, a co jednem ctowiedlowi katmudo przychadz, to potay  
oroceni istami dokonana byc moze. Brzescy byli Roye weryd-  
oy, aby go amin jak najdluziej dla dobra Kujie, Nasodu i cten-  
majej ludstois Kachowai gacyt.

Niech żyje Wuj Brzesca Józef Diele!  
Wiekresiciel Krojowisk Kujowych!!!

Magnifice Domine

Dignissime Director!

Si quid mihi in mea peregrinatione sublunari  
& provectione aetate - solatium creare - imo dicam:  
me in juvenilem extasim & jucundam sensationem locare  
potest, est certo hodiernus eventus, cujus solenni-  
tas Illustrissimo & Magnifico Professoři Josepho  
Diell de sinceribus cordibus dicata est.

Eventus hui sollemnis magnum & perenne exit & est  
pro Sirkawica factum, quod e gratiosa praesentia  
Omnium in solennitatem hanc hodiernam convolantium  
Suorum amicorum, cultorum & omnio dignitatis Re-  
praesentantium - sollemnis capit incrementum.

Sinceras itaque refero grates omnibus Hospitibus  
caris, quod locum hunc salutarem Sirkawica sic  
distinguerint! ut non solum pro praesenti omnium  
hujus montosae vallis incolarum viscera exultent,  
sed insuper Annales hujus salutario Institutu nostri  
fideliter consignati - solennitatem hanc in seram poste-  
ritatem transcribendo deprecabunt! -

Singulariter vero Adhuc qua longe - lateque esti-  
matissimo & eruditissimo Viro, ipse cordiales deprobo  
grates, pro omnibus doctrinis & consiliis - quae mihi

/

hujus loci salutari proprietario  
De fonte sapientis Illi ubertim & quibusvis tem-  
poribus subministravit, imo in principio & propepe  
hujus salutari Instituti aquarum Illi prodivis  
exemplo & irrequieto animo intra Illi decrevit,  
Illi velle nos omnibus possibilibus providere  
mediis tam ad vincenda obstacula quam ad imple-  
das obligationes nostras efficacibus!

Itaque accipe nomine Illi iterum iterumque nos-  
tras sinceras grates pro Illi tam zelosa & propolenti  
intermediatione - qua nostros conatus optato cum effectu  
apud omnes superioritates irremisso zelo propugnando  
eum prosequutus, & sicut Magnificencia Illi  
scopo hoc plane Patneologiam Commissionem - cuius  
Illi exemplaris & dignissimus Praeses est - apud  
eruditam C. R. Societatem Cracoviensem exoperata est,  
ita fideliter protegendu nostras aquarum Institutiones -  
omnem admodum lapidem in continuum eorundem pro-  
gressum.

Infinitis ergo sint Illi gratias - pro salubris ac sanis  
et assiduis laboribus ob commune humanitatis infirmis  
& publicum Patriae bonum! & si non ausim mihi  
quodpiam jus attribuere - nomine hujus curationis  
loci sensa gratitudinis etiam pro ceteris consecrandi  
Illi, convincor tamen in conscientia mea; quod  
depropterea per me gratitudinis sensiones, in cordibus  
omnium presentium gratissimum hospitum; deque vi-  
rescant ac frondeant!

Hinc interius pervasioni incumbens, blandior mihi valere  
 tantum, ut in hoc poculum pro sanitate ~~pro~~ Magnificen-  
 tibus ~~illis~~ qua loci hujus proprietarius levi: Numen  
 supremum ardentissimis meis precibus quotidie deprecando:  
 quatenus ~~illud~~ - cuius vita nobis - non minus ac tota  
 Patria, tam pretiosa - tam cara - tam utilis, est, - diu  
 sanam, incolumem, fecundam & salvam in longam ad-  
 huc seriem annorum servare dignetur, - annor. provec-  
 tionis aetatis rose dulcedini & continuis quietudinis  
 animi perfundas! ... Nobis vero talia solatio sa-  
 momenta - plura & plura adhuc reverere velis, ut  
 unanimi voce - evacuantes pocula nostra omnes accla-  
 memus:

Vivat nosse dignissimus & amatissimus Professor!  
 indefessus Protector aquarum patriaricarum

Josephus Dietl!!

Vivat atque vivas!!!

Turannica die 29<sup>a</sup> Augusti A.D. 1865<sup>a</sup>

Josephus Stalay



4

Faint, illegible handwriting in a cursive script, possibly a list or account.

Faint, illegible handwriting, possibly a signature or a specific entry.

Handwritten name or title, possibly "Michael" or similar.

Handwritten text, possibly a date or location.

Handwritten text, possibly a date or location.

Handwritten text, possibly a name or title.

Handwritten signature or name.

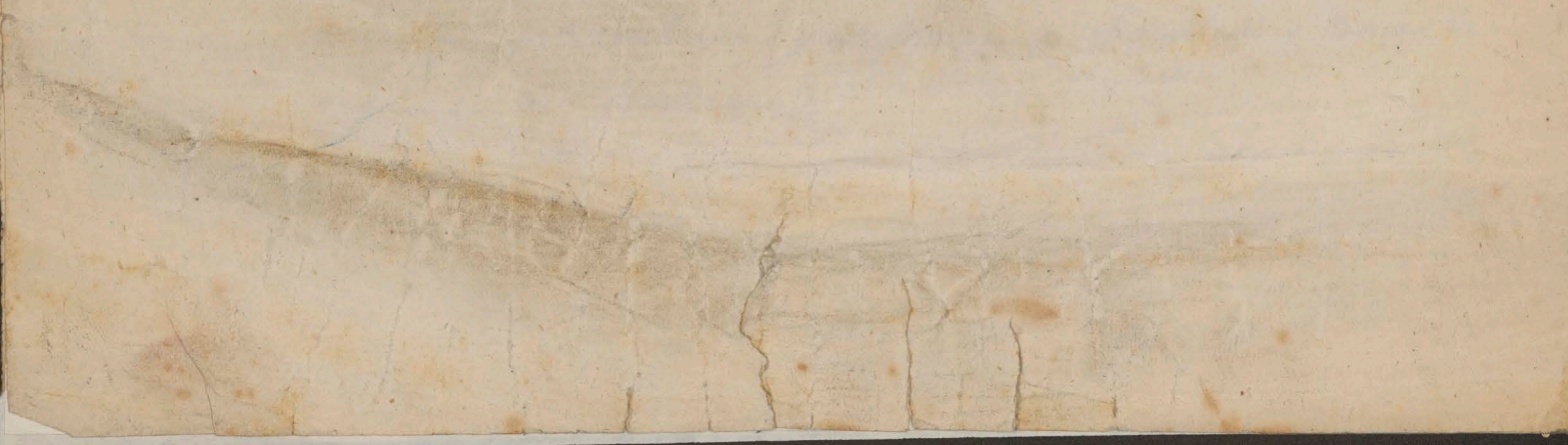

W Nrze 365. Tygodnika ilustrowanego z 22<sup>o</sup> wrzesnia  
 1866 - korespondent z Krynicy pod <sup>dosć</sup> przeziroczysta, zast  
 anonyma, rozbiat czynnosci zarzadu zdrojow szczawnie-  
 kich: pozwoli tedy i na wzajemny uwag jego  
 rozbiat!  
 \* Wstepna <sup>zaraz</sup> (wzmianka o nieprzyjeidzie "matek pre-  
 zentujacych corki na wydaniu" zdajaca si pach  
 dzie z ile zagojonej blizny uciwionej, byla zupełnie  
 niepotrzebna, bo ubliżajaca, plci pięknej.  
 Szokowanie wyrazami: "za pochwały zastug Szalaja potozionych  
 w stawianiu domkow intratnych, odwzajemnit  
 si tenie Doktorowi Dittlowi wystawieniem temuz  
 popiersia kamiennego rezbionego i pomnika  
 kamiennego -" w najlepszym razie jest zarzostka  
 maloduzna. - Droga pracy <sup>rozumiemy</sup> otwarta kaz  
 demu. Salaj zrodla dziekie nieznane w pustej gotej  
 gorze nabyte, zamienit w zaklad zdrojowy przyrodzaj  
 cy innym, Dittel zas ocy narodu zwrocit na sily  
 techniczne ukryte w ziemi rodzimej. Krakow ukna  
 jac zastugi meza Ben Szary Slawia Dittlowi pomni-  
 ki spoleczne: rektorstwem, poselstwem, naczelnic  
 twem miasta i.t.d. - Od zarzadu dobr kameralnych  
 trudno wymagac pomnika...: ze wiec Szalaj z <sup>wlas</sup>  
 nej kieszeni... postarac o skromny pomniczek  
 i <sup>pisany</sup> bust meza zastuzonego krajowi i ludzkosci  
 cierpiacej, obaj sa pochlebcarmi obłudnemi! - Tu  
 przez przeziroczysta zastug tworzliwej bezimien-  
 nosci, jasno widac: ze waworzyny Dra Dilla odbie-  
 raju sen Stanownemu korespondentowi.

Ze zas do catej pisaniny za sto niemozt postu-  
 xyc kto inny jaklytko Salaj i Saronowa, to rzecz  
 bardzo naturalna!

Salajowi, raczono niezaprzecyć: zdolnosci i wytrwato-  
 si w stawianiu domkow intratnych przepuszczajacych  
 deszcz i wiatry, ale Slawia je zapieniedze optaty  
 kuracyjnej. Na ten punkt ~~nie~~ trudno nie  
 odpowiedziec dowodami.

Taxa kuracyjna w Szczawnicy pobiera si od r: 1853.

Do roku 1858	pobierano po zł: 3-	ptacilo wprzecciu osob	200.
1863	" " " 4½-	" " "	400.
1866	" " " 5	" " "	500.
1862	zaplacilo blisko 700 osob - porznicza następných		
	niešpetna 500 - roku bierzacego 500.-		

Wychod zaś jest następujący: -  
 Lekarz ~~z~~ xdrojowy 200: 400.  
 Dozorca xdrojowiska " " 120  
 Sturba przy xrodłach " " 150  
 Kaplica x potrzebami i usług... 30  
 Ogrzewanie wody do picia " " 20  
 Dzienniki " " 50  
 Murarka \_\_\_\_\_ 900 (t.j. po 80 złt. tygodniowo - <sup>tabie</sup>)

Spotka xdrojowa na Mie. <sup>przywoz odsetka - ~~procu~~</sup>  
 Dziusiu x całej łary pobie. <sup>poniel - drzewo - ~~procu~~</sup> Łaty ostat.  
 ra 1/3. <sup>niemi był stymy Masza x Pragi</sup>  
 (xrestkiej) -

Roku bieżącego łara wynosiła 2.500 złt.  
 Po straceniu wydatków zostało 831 " "  
 t.j. Salajowi \_\_\_\_\_ 534 " "  
 Spotce na Miedziusiu 277 " "  
 R. 1865 wszystko było 2.485 " -

Dziś więc <sup>(zabierane)</sup> tysiące za które Salaj sławia domy  
 już nawet starannie budowane i wygodne jakich Franow  
 anonym wyliczył 5 x dodatkami: i. t. d. - ?!

Ze skądawo tera w górskiej ciasnej Dolinie nieporostej  
 lasem nad potoczek przepasany: według życzeń  
 Franownego korespondenta i wtem chyba chybka i  
 wina Salaja! - Lecz coż robić? - Trzeba przecie  
 było najprzód i koniecznie wyrobić jakaś rowienkę  
 ni by dziedzińcyk lub rynek xdrojowy. Dokonać  
 tego można było tylko kanatami i murami przykry,  
 wając cały potok i stwierdzając obrywające się spa,  
 Dxiostości. Artykułtem bezimiennym niemożna tego  
 było dokazać, trzeba było murować. Sarcie takiego  
 murowania kosztuje (niestety!) 200: 7 - a mura,  
 wac trzeba było przeszedło 500 saszni i to murować  
 silnie x bo to walka x natura i to górami. - Nad  
 tem murowaniem trzeba było dla ochrony gości  
 sławiać gallerie kryte jak najobszerniej w tej  
 ciasności. Ze zaś góry maja, wnatrze kamienne  
 a skaty piorem nie utupie, trzeba było kuc skate  
 aby wyskac miejsca na gallerie. Krodta by też  
 trzeba było przykryć i urządzić miejsca wypoczynku  
 dla pijących wodę. - Zapewniam Franownego anony  
 że wszystko to djabelnie wiele kosztowało, o wiele  
 więcej niż się Franownemu panu snilo! niewspomi,  
 najac już o domach gotowych które trzeba było  
 zburzyć aby utworzyć dziedzińcyk. Jaka zaś in,  
 krota " za lat sześć, wroci ten nakład, niech też  
 Franowny pan liźebnie nauczy publiczność!

Bo księgi rachunkowe nakładu, kazdemu i kaz  
 chwili oswarte! pokaze się sam nawet kont  
 a to x strony komisji xdrojowej od naczelnic  
 kraju x razem x optala, zaprowadzona.

Zasadzenie lasu drzew dwiżych i glastych racy Sranowry stan  
 przyjac' za romans cztka niemajacego wyobrazenia o lesnictwie  
 i ogrodownictwie. Paryżowi i Wiedniowi z nakladem paruset  
 frankow od sztuki jednej - wolno odbywac' proby na  
 glebie tamtejszej, ale nam na gorach pustych kamienistych?...

Krynica dobra skarbu koronnego - miata kłopot  
 z korekowaniami lasu ale nie z zasadzaniem. Porowna-  
 nie wic' z Szczawnicą jest jak pusc' do nosa! - A i  
 tak pytanie: gdzie wic' pracy ludzkiej ~~z~~ z <sup>z</sup> nakladu?  
 Su? czy tam?.. Za to traktierni nakladowej kry-  
 nickiej nie raczono porownac' z nakladowa, szczawnicka,  
 a byta by to parallela stuzna. Tylko przywatna krynicka  
Sable - D'hotels porownano z nakladowa szczawnicka  
 restauracya, a ta charte. Roznicy stumac' nie  
 mysl'. a owe siedmioguldenowe obiady z wieczorami  
 w ~~H~~ nowosadeckich hotelach sa' poprosku: zmysleniem!  
 Co do wygod w Szczawnicy odsetamy pana anonimna <sup>tez</sup> do  
 Sygodnika i ilustrowanego z roku zesztego z daty 15<sup>o</sup> sierp-  
 nia.

Dalej: nie pan Salaj winien ze w gorach trza chodzic'  
 pod gora i z gory - zaradzie' temu maja, ~~przez~~ <sup>przez</sup> spa-  
 ceny na Briarka, i j: najwyzsta, gore. Niepojsta  
 recepta!

W koncu oddajac' autorowi wzajemna stuznosci, przyzna-  
 jemy pomystowosci nie lada i wykonanie moxolne jego  
 artykułow: szkoda tylko ze <sup>pisany</sup> (na) koszta prawdy i  
 a nawet stuznosci. Bo nawet "ulepszenia dokonane"  
 ktore przyznaje dat pod rubryka "niedostatk" aby  
 calosci zaograglic'?

W druzkiego poloka wypracowatem naklad  
 zdrojowy, ktorym sie kraj chlubi przed Europa.  
 Tyiski i prace w ktadatem i w ktadac' bede, w ten  
 owoi zycia mego catego. Radze i panu Anony,  
 mowi, prace zastugiwac' sie i dorabiac'; a nie treba  
 bedzie pokatnie reklama, bezimienna, sukac'  
 rozglosu - na koszta stawy cudzej:-

J. S.



*[Faint, illegible handwriting, likely bleed-through from the reverse side of the page.]*

*[Faint, illegible handwriting, likely bleed-through from the reverse side of the page.]*

*[A large, stylized signature or flourish, possibly reading 'J. J. J.']*

Kolej peszteńsko-tarnowska.

(X. Y.) Nowy Sącz, dnia 19. Lipca 1869.  
Za czasów byłego burmistrza p. J. pono w r. 1862, kiedy inżynierowie Towarzystwa Kolei peszteńskiej wytykali linię na nasrój stronie doliny Popradu pod przystankiem Kolej Koszycko-tarnowska, wytknięto takowa niebaucem i w okolicy dukiel, skiej a rachunek okazał, że dolina Popradu kilka milio, now więcej wydatków wyciągnie Towarzystwu aniżeli kierunku Kolei na Dukle. Aby między prosię połączenie Kolei peszteńskiej ze lwowską, samieniem na Sącz, wysta, sowało miasto na ręce magistrata petycyę do sejmku, wyka, rując większe korzyści dla kraju przez prowadzenie Kolei na Sącz niż na Dukle, i że oszczędzenie wydatków na Du, kla jest tylko porównaniem; wzywając magistrat, aby się ubie, gał o to, aby Sącz pominiętym nie został, a wytyczenie doliny Popradowej przyjęte być mogło, z powodu, że ta dolina wielce cennych zawiera w łonie gór pokładów, które tam spoczywają bez użytku. W sejmku ta sprawa zaległa owę kadencyę, a to dla braku czasu hucdując zbytne for, malnościom przy drobnostkach, i z tej samej przyczyny w następnych kadencyach również na str. nie weszła. Tak to nie jedna, rzecz uрониво dla formy.

Przed dwoma laty poruszył to kwestyę p. Kirchmayer z Krakowa, zapytując magistrat kutejry, jakie kroki powziął w tej sprawie. Ten oknieży zapytaniem, podał powotomie petycyę, popartą również życzeniem obywateli z okolicy. Później czytaliśmy w. Casie z Grudnia dwie, sienie z Tarnowa, jako i to miasto oświadczyło się za duktem na Sącz, wnosząc petycyę do Rady Państwa, któ, ra z przychylną uwagą takowa, wroczyła p. Ministrowi handlu. Ta sprawa poparły oraz i miasto Pionierna Sącz Stary, i właściciel zakładu zdrojowisk w Szezeronicy p. Szalay. Sprawa znnowu ucichła.

Czas się zmieniają, a z niemi i stosunki. Także i da,

naprzód, a my jakby w zaczarowanym kole, kroku śmia-  
to postawić nie umiemy. Smutne doświadczenie  
w świeżej wyprawie, gdzie jedyną namacalną koleją, za-  
szachowano nas zupełnie, i to jeszcze nie może nas do  
rychlejszego popchnąć działania. Kraj narzeka na niedo-  
wzrost sam w kłopotach pieniężnych, a niejedną część  
ziemi naszej skarby kryje w swym łonie, a chociaż  
wydobyte, marnieją dla braku komunikacji, gdyby  
niepłone dążyłyby Krajowi grozić spory. Otwórzmy tamy  
w „Gracie”, że w tych dniach powrócił kilku obywateli  
naszych z podróży do Rostu i Wiednia w celu budowy  
kolei Łańcuch Galicyjskiej z Węgrami, że im koncepcyj  
przyrównano, i budowa się przyspieszy, wszelka próba  
nadzieja, że podarzenie w krótko przyjdzie do skutku.  
Z ogłoszeń wiemy, że koleje te mają być w dwóch  
kierunkach, a mianowicie z Lomboru na Strój do  
Tarnopola, i z Koszyca na Pressów do Tarnowa.  
Pamiętając linię wschodnią, zatrzymamy się nad  
kierunkiem galicyjską, a mianowicie z Koszyca do Tarnowa.  
Na wstępie wspomnieliśmy, że ta linia w dwóch  
wytyczona została ramionach, na Ławie i Dukli. Ko-  
szycy obu linii okazuje się, że na przestroni Ław,  
niektórzy dwa mosty więcej różnicy w wydatkach czynią.  
Pracopodobnie budowa grobel pod koleją wnet zostanie  
rozpoczęta. Chociaż za kierunkiem do Kielc nie,  
zaawodnie podniosą się głosy, my zaś ze względu na  
większe korzyści, jakie tak dla Kraja jak i rządu z kie-  
lckiego linii na Ławie wytyczona, wrzucimy głos za linię  
Ławianą. Otwórzmy gdy budowa raz już przeprowadzona  
być ma, winny być zawieszona i to z góry wszelkie  
próby już naprzód obliczone, a w takim razie

nakład niekoniecznie przeszedłony. —

Nieplonne jest nasze twierdzenie, że dolina Poprada bogatsza jest w płody natury, aniżeli dukielska, na dowód po-  
liczmy to czego okolica tamtejsza nie posiada, a co u nas  
jest w obfitości i rokuje krajowi o wiele aniżeli Komitose  
Korzyści. —

Oprócz bowiem ziemi i węgla po folwarkach, ma ta do-  
lina na tym stoku Karpat bogate pokłady czerwonego i sz-  
wego marmuru, który być bez wartości, ma odlewni i hamernie  
w Bercu, Mniszku, Łakonanem, Szarawicy, Tyłmanowcy, Kamienicy,  
Stawijowej i Lubowej, co wszystko stoi i konkurować nie może  
z braku komunikacji, tak jak niejako nieocenione marmie u nas  
przepada. Po tamtych stokach zaś gór węgiel kamienny na ziemi  
Spiskiej, również marmur szary i hamernie. Co za Korzyść  
dla przemysłu, a z tam dla kraju i skarbu.

Zakłady adwójowe Sulin, Łęgestów, Łomnica, Głębokie, Szar-  
awice, Krosienko, Krynica, potężnie dwiżaby utatwiona komu-  
nikacya, a rachunek szaryi szwornasobne wykaradby szyski, to  
i coż te irodła szis wartę? Krynica nie wiele, Szarawica  
mniej, a Krosienko i Głębokie tylko parę miuwa osób, a irodła  
szis szis sa majatkiem krajowym. Największa Krynica i co-  
szis? o to 16000 sz. brutto, a przy kolei databy nierawdnie  
szis 24. brutto szis, i rozsy szis wody przyniwataby więcej.  
Nie mówiąc już o prywatnych własnościach szis szis n. p.  
dobra kameralne, co za nieoceniony posiadają materiad w dre-  
wie, które gnije bez użytku, w kamieniotamach, cegle, wapnie,  
na ostatek w piasku szis szis, z którego wyborne szkło pro-  
dukować można w węglach kamiennych, to wszystko szis  
szis Muszyna i Szar Szary, a jednak szis kasa zaciaga sz-  
szis na wypłatę urzędników. Te dobra nie mają żadnej war-  
kości dla braku komunikacji. Szis szis, przy kolei nastęczy  
szis klasie pracującej szis, a trudni się szis tysiąc a  
szis z braku pracy na głód szis przyjdzie do zamorności.  
Gdy kolej szis, drewno na maszty szis szis odwarą, a  
marmur nasz szis szis nie obce szis za ciężkie szis. To  
ekonomia kraju!

Przeważnie kolej na Szar nawet i temu szis,  
szis niepodpadnie, by trudności była w dostawianiu ma-



szeregu, bo jeżeli górze kamień jako zawsze rozsadzony  
beniwnet do budowy pobliskiego posłowi mostu, drewno zaś  
w górze tylko ścięte być potrzebuje, aby na dot własnym je-  
chaniu ciągnąć, oto i cegły potrzebna na całej wyrobiona proce-  
streni: Czerwa, Sulin, Musyna, Pionicsna, Stary Sącz  
posiadają cegielnie, a kamienie po drodze dają zelazo. Wszelki  
więc materiał jest pod ręką, i może nigdzie tak miejscowe  
stosunki nie sprzyjają budowie kolei jak w kierunku  
Popradu.

Pominąwszy już względy strategiczne, już powyższe  
korzyści winny skłonić rząd do zajęcia się zwrócić w swo-  
im wdaanym interesie tą sprawę, i do porozumienia  
się z towarzystwem akcyjnym pod względem kierunku  
linii Kozycko-Tarnowskiej, a okolica nasza górska,  
naswana słusznie zebrała, stanie się zamieszkałą,  
ludność zyska chleb - a może handel i przemysł zaktiwizuje.  
Myśląc zatem, że i Rady powiatowe na całej tej proce-  
streni podniosą głos swój do Rady państwa drogą  
delegacji o prowadzenie grobla dolina Popradu,  
a Rada państwa przez wzgląd na rzeczywiste potrze-  
by kraju i na znakomite korzyści dla państwa pospie-  
szy z koncepcją, i za warunek postawi wytyczenie  
doliny Popradu i przynagli budowę tej kolei Tatars-  
kiej Galicyi najkrótszą drogą na Peart z mursem Adry-  
atyckim, rekując przez to krajowi i rządowi pod  
względem materialnym znakomite korzyści.

Gazeta Polska № 53 z d. 9 marca 1869 r.

W sprawie lekarskiej № 36 / r. p. / erytany sprawozdanie o posiadaniu Komisji Balneologicznej w c. k. Towarzystwie naukowym krakowskim z d. 4. grudnia 1868. a w niem rzecz obchodząca z bliska i celu mieszkan- ców kraju tutejszego, - idzie bowiem o Turawskie źródła. - Wasiłki ich p. p. Dombki i Szalay zrobili byli do Komisji balneologicznej wymotywaną prośbę w przedmiocie źródeł Anieli, Hlebcy, Wandz, których do konania w ostatnich czasach sprowadzenie juracji w górze Przyarki do zakładu Miodziusi, nie odpowiedziało nadziejom, ani co do ilości, ani co do dobroci nadmienionej wody mineralnej. -

Proszący prosi o wyznaczenie delegacji celem zbioru fakto-cembrowania jakoteż i sprowadzenia juracji wspomnianych źródeł, również o wskazanie najdogodniejszego sposobu ich urzędowania. Prezydjąca w kom. d. Diell zwrócił uwagę na wartość i wagę tej sprawy pra- gnąc otworzyć nad niem wypracowania rozprawy, co też mimo odmien- nego zdania jednego z członków zgromadzenia przysięła. -

Wskazujemy w tym skierowaniu rozpraw Komisji balneologicznej spory o porbior chemiczny wody źródeł Wandz i Hlebcy, których z nich istotnie zawiera więcej gazu węglowego, czy są jednakże czyż nie, jeszcze pewności nie ma, ale nie można być by się o tem niefraszkono- ostatecznie - po i to dla lekarzy ordynujących picie wody z tego lub owego źródła, nie zupełnie podobno będzie obojętnym, tem mniej dla chorujących szukających udrowienia. -

Ale nie pominiemy zdania D. Stoperaińskiego, który utrzymuje że parząd zakładu na Miodziusi, nie jest jeszcze przed publikacją, występuje, ogłaszając swemi afirmacjami iż posiada tamże cetera źródeła mineralne - a tak nie jest, - Wandz jest to z przybywających do Turawinyj doznał by prawdy, gdyż na Miodziusi z źródła sprowadził się znalezie. Same nawet źródła p. Dombkiego, prowie- kład i prawa Szalaya w ich podaniu, w Komisji dopiero co odczytane zawierają wyraźne dowody nieścisłości i sprzeczności i są, nacechowane p. które można w wspomnianej relacji dostrzec przykaza- ni.

Co do źródeł samych na Miodziusi, że są, jak najgorzej urzędowe, woda ich w ogólności reputa i mdła, a że źródło Przyarki okazała się na podstawie prof. Stoperaińskiego ciekawca, na co i wyrażają jej, w r. 1868 z flaszek, powziębnie się uwalali. „przepraszamy” dostrzanie co stoi w gąszczu lekarskiej. Od siebie przypominamy

erytelnikom skargę w korespondencji ze Turawinyj do naszej gazety / № 143 r. z. / uniwersalności na brak wody w źródle Jurefing - Miodziusi

Tamże Administracja nowo wybiera wodę do butelek wyzetałych  
górniczych.

Czy to prawda nie wiemy — ale chciał mi zaprzeczyć tej wieści  
w piśmie z pism warszawskich, które przenie i Administracja wód  
mineralnych w Szczawnicy dochodzą. Jakkolwiek bądź wody brako-  
wato — co może nie być winą Administracji, ale winą jej bądź  
jeśli mi obliczyła obfitości źródła i nie powiadomiła p.p. lekarzy  
lub szarych przybierających później że na źródła górniczych nie w zupeł-  
ności mogą liczyć.

W dalszych rozprawach członków Komisji balneologicznej wyprosił  
Dziwno /: D<sup>r</sup>. Teubbecki lekarz rejonowy w Szczawnicy /: że prowadzenie  
wody rurami na Kłodzku nie jest, dobrą rzeczą, i lepiej tak źródła urazo-  
dzić, aby w miejscu ich wytrysku wyssać z nich wody, można być  
/: za ten i D<sup>r</sup>. Dąbca doradza: /: że rury (z gliny) zalanej cementem spajane  
prawdopodobnie nadają wodzie smaku nie miły, że woda spada prądem  
po 50 kropek na sekundę i pędzi się od temperatury /: od 13 do 19 stopni /:  
gdzie w osucowaniu gorącym ma 11 /: że prowadzenie rurami Kłodzku,  
sre do ~~przewodzenia~~ ~~urządzenia~~ ~~urządzenia~~ na miejscu, że rury mają  
4 cale średnicy, a woda pędzi tylko grubości strągoty odchodzi i gę-  
stą głową utracą, z powietrzem atmosferycznym się łączy i par-  
twarda się, że gлина zalana jest prępkowalną /: D<sup>r</sup>. Stoperawski /: Co do  
prępkowalności rur potwiera się inne fakty zdanie /: D<sup>r</sup>. Hoff /: że nie jak  
i to, że przy dłuższym urządzeniu nie podobna uchwyścić przynajmniej  
wody od przelania się z powietrzem atmosferycznym. — Stowem powie-  
dziwno wyrazić i dobitnie stow, że obecne urządzenie źródła pa-  
mienionych jest zupełnie „złe i nieodpowiednie.“

Komisya postanowiła powiadomić p.p. Dąbbskiego i Szalaysi że  
urządzenie źródła w miejscu ich wytrysku uosara za konieczne.  
Zadaniem się należy że p.p. właściwie parobują się do tej rady przed  
rozporządzeniem Kuracji wodnej w źródła Szczawnickich i o dokonaniu  
źródła i właściwych stwierdzeniem urzaniem Kom. balneolog. Dziwno  
przez pisma publiczne. Jeśli nie to niedowiadnie parobos jako  
pisma publiczne tej sprawie nadają, przypierają, przetoletnie okazy  
publiczności, nie da się zażyczyć dawno i pochwałami i innymi  
ulepszeń dokonanych albo i zamierzonych, wreszcie podjętych,  
i panowie lekarze rocznie Kłodzku i Szalaysi i innych personi u wód  
mineralnych, skierują wreszcie gdzie się da, także nie do Szczawnicy.

W Arze 53. gazety polskiej z d. 9. marca r. b. znajdzie się artykuł o Szczerawicy  
 zawierający ustępy mogące wskazać do województwa. Szczerawicy podane w tymże  
 paragrafie sobie rzeczą krytyczną, z tem więcej, że od lat pięciu przepływa  
 przez dojazd jako lekarz ordynujący w województwie Szczerawickim. W r. 1868.  
 kłoniąc słowami teprz jak najdokładniej jestam obowiązany.

W artykule przytoczonym ponownie, ustępy w protokole posiedzenia  
 Komisji balneologicznej w Tow. Nauk. Krak. z d. 4 Grudnia 1868r. w którym  
 prof. dr. Słopceński narzucił porządki nakładu na Międzyzanie, że taże  
 miarodzielnie ustępuje, że wiodzie publiczności, dalej że urządzenie przedt  
 jest jak najgorzej, woda przepięta, msta itd.

Przedewszystkiem dla niernajszere Szczerawicy podniesieniem jej pa.  
 Wład Szczerawicy składa się z dwóch części odrębnych: z części górniejsz  
 będącej w posiadaniu p. Szalayca, w której są źródła Szczerawicy, Szczerawicy,  
 na: Szczerawicy i Szczerawicy do dość dawna prawnie i wprawne, oraz z części  
 na Międzyzanie przed parę laty nabytego przez p. Dąbickiego, w którym jest  
 źródło Szymona dostarczające wody zielonej wzniesionej do pięciu i na kąpiel,  
 oraz źródła Heleny Anieli i Wandę, przedtem wzniesione, których wody pa.  
 Leona do dwóch lat wzniesi, a przedtem przepięta się przez niej obok  
 no.

Źródła Anieli i Heleny równocześnie przed kilku laty zostały odkryte,  
 nie i oocumbrowane; woda ich badania była chemicznie przez prof.  
 D. Słopceńskiego w r. 1865. — Źródło Wandę odkrył przed kilkunastu laty  
 z. Szczerawicy, w pobliżu źródła Heleny, z rzeźbą wody w tego źródła poruczone  
 p. Hoffowi, a gdy tenże jako wypadek z rzeźbą podał prawie 400 semm  
 ilości składników jak prof. Słopceński w źródle Heleny, to spowodowało  
 Komisję balneologiczną do uznania obu źródeł za jedno.

Wzrosty z rzeźbą chemiczną p. Aleksandrowicza wykazał w wodzie  
 źródła Wandę ten same składniki, ale w ilości o 20% wyższej, tak  
 co do składników stałych, jako i co do gazu kwasu węglowego.

W każdym razie doświadczenia nie postanowie porządku system,  
 niepodobna orzec stanowczo, że na Międzyzanie nie ma, przetoż zdro.  
 jów, a chociaż ich nawet było dwa tylko, Szymona i Wandę, to goście  
 bezrazie nie by na tem nie obrażali, wskazywać bowiem do wzniesionej  
 wody z źródła Wandę i Heleny są jedno i ten same, ilości tylko  
 w jakich wid tych wzniesi potrzeba będzie odmienną, jeżeli skład che.  
 miczny co do ilości chęć się odmienną.

Co do wody źródła Szymona, która podlegałby prof. Słopceńskiego

niata być suchnącą, tego powierzasz mojemu potrzebę nie uwaratem  
i. ponijając lekka woi-garui siarkorodowa przypominając, jaka niekie-  
dy w porze otulaj dawała się użycie, ale co i po imie lata-mnie nawet  
wygranej, nie płemie podarato się: / nadmienilibyśmy tylko że smak wody  
był nieco słabszy jak dawniej, co mogło pochodzić od przyptynu  
wody rozkorniej do drożu, a czemu przer, poprawę ocebrowania  
z. V. a. a. a. da się poradzić. —

Witokolnicki pna. p. Dobskiego, jeżeliliby go o pokolnicki moży pona.  
Dziś, to pewno między niemietałucie p. d. jako p. a. w. i. k. p. m. o. z. i. n. a.  
mabył pakład na chłodniach w sale nie w celu spekulacyjnym, do-  
szcheras nie tylko nie niemoż p. a. t. a. d. i. e. d. a. c. h. o. d. u. , ale porocz-  
nie składka kapitał, a wreszcie najlepsze wotum państwa d. a. l. i. p. d. d.  
obywateli powiatu Hajnickiego, którego jest miłośnikiem, przaj-  
woliwym i gorącym wybierając tegoż na p. a. r. e. s. a. z. e. d. y. p. o. w. i. a. t. o. w. e. j. To też  
p. d. d. sławnie obronił p. a. r. t. a. m. p. r. o. f. d. S. l. o. p. e. r. a. n. i. a. k. i. e. g. o. , d. a. t. t. e. m. u. i.  
odprawy morej po ostrze w Arze 10 przegładzi lekarskiego, w której za-  
krat, niemietałucie narymując o. c. e. r. e. r. e. s. t. r. a. m. , o. d. p. i. e. r. a. t. a. k. o. n. a. j. , p. r. z. y. t. e.  
c. a. d. o. w. o. d. y. n. i. e. d. u. s. z. n. o. s. t. e. i. p. a. r. t. a. t. e. i. p. o. S. a. w. r. o. j. e. m. i. e. o. b. w. i. n. i. o.  
tegoż o osobista niechęć i niemietałucie dla pakładu na chłodniach,  
gdzie nie on drożę uwiadzał, arazo brak poezucia p. l. y. w. e. l. e. s. k. i. e. g. o. .

Co do korespondencji ze Szramińską pamietałucie w Arze 173. gazety  
polskiej w p. r. z. to czytatem, lecz o ile sobie przypominam napisana,  
była w sposób tak k. p. i. a. z. o. d. o. n. e. i. p. k. u. j. e. c. y. , j. a. k. b. y. t. y. l. k. o. d. l. a. p. o. b. u. d. z. e. n. i. a.  
Dobrego humoru, nie kwalifikowała się wotem do polemiki naukowej.  
W korespondencji tej o ile pomnę napisano że woda ze drożu Jurefinskiej  
administracya nowa wybiera do k. u. l. e. l. e. k. u. z. e. t. a. n. y. e. h. o. d. r. e. i. i. d. z. i. e. j. , a  
goście przychodzący p. r. a. w. a. d. o. d. r. o. z. u. p. a. m. i. a. s. t. w. o. d. y. m. i. e. z. o. , t. e. d. o. w. y. p. i.  
j. a. i. , o. r. a. z. i. g. o. z. b. u. j. t. o. p. a. t. o. w. m. o. j. e. j. a. d. m. i. n. i. s. t. r. a. c. y. , t. o. b. y. n. a. p. e. r. w. e.  
i powiatowe Szramińskie wyszły na sprzedani porbanią, a teapi  
gości mijszanych. — Dziś a. l. a. l. i. g. d. y. n. i. d. z. o. z. e. p. d. a. n. i. a. t. a. b. n. e. p. r. z. a. j.  
t. o. r. o. n. e. p. r. z. y. t. e. m. i. p. o. s. t. a. t. y. n. a. s. e. r. i. o. , m. a. z. a. m. p. o. o. b. o. i. w. a. r. e. k.  
p. r. e. c. i. n. t. t. y. m. i. e. p. a. p. r. o. t. e. s. t. o. w. a. c. i. —

Kiedy do klaszek przerywicie nabierają mocna pora, ale nie wtedy  
gdy jest najwięcej p. j. a. r. d. , g. o. s. t. i. , m. a. d. l. o. p. r. o. z. j. u. r. e. f. i. n. s. k. i. e. j. j. e. s. t. t. a. k.  
w. w. o. d. z. k. a. m. i. o. r. n. y. m. , z. e. p. o. n. i. m. o. p. r. e. z. p. a. n. i. a. w. p. o. r. e. m. o. c. n. y. j. d. l. a. p. i. j. a.  
c. y. h. p. r. e. m. o. b. i. l. i. e. b. y. w. n. i. a. m. w. o. d. y. n. i. e. n. e. b. r. a. k. t. o. . T. a. m. u. i. g. o. w. a. j. a. s.  
c. o. d. n. i. e. m. i. e. w. o. d. y. z. e. p. r. o. z. u. j. u. r. e. f. i. n. s. k. i. e. j. , a. p. o. d. a. z. u. m. y. k. l. e. j. e. d. n. y. m.  
z. p. r. e. i. o. r. a. z. h. p. r. z. y. g. n. a. j. a. z. e. h. d. o. p. r. o. z. u. j. u. , d. n. a. p. a. r. y. p. r. e. z. y. w. i. e. c. i. e.

pranoj pnatartem woda nico puzosou, ale nie pochodzilo to jednak od przesocenia wody do flaszek, lecz z tego powodu, ze po uwalnieniu Deszczach woda karpuzyczna przetransportowana woda pobożnej polecono ze drogi do Dna wyjechać, aby w to miejsce następną woda czysta niekropkowała. Po uwalnieniu pas wyjechał nad samą Janem, rozprawy o górze, z początku woda była nieco mętna, ale później już była czysta i czysta.

Właśnie p. Szalcaj uwalnieniu administracji nie patuje nakładów sta podniesienia nakładów, to jest, najlepszym dowodem, że jak chociażby wydatki wykarują od czasu objęcia Szalcaj po śmierci swego Ojca w ciągu lat trzydziestu do 100.000 fl. Wł. czyli blisko 100000 rubli wstąpił w nakład.

Ze woda sprowadzona jurami ze drogi i woda i Ameli jest pnieciono, temu najwazniejszemu (przebieg), oszczepem jura w roku przeszłym widoczne, że tego rodzaju urzędzenie celowi nie odpowiada, wdroż woda pnieciono przez pras jakis, otwarto w woda do jura z tego czasu. Z tego też powodu wstąpił Szalcaj p. Szalcaj i Dambaki i Szalcaj podanie do Komisji balneologicznej, przedłożeniu jej sprowadzenie wody jurami nie odpowiada podzieleniu ani co do ilości ani co do dobroci wody, prosi, zatem między innymi o podanie najodpowiedniejszego sposobu urzędzenia. Komisji balneologicznej oszczędzając się na urzędzeniu przedt w miejscu ich wybrzeżu, o czym podawano, pnieciono.

O ile mi wiadomo temu w krótkim czasie przedt urzędzenia przez odponienie urzędzenie i pokazuje samych drogi, a sta pole, zremia tyknie z tymiż nakładem, przeprowadzono, zostanie przez pola wygrodzona i ciekła, druga pas od domów na Miodowcu aby się nie woda bez zmieszania do drogi, doje mogli.

Na pniecionie podmiemianix w szlaku w daniach moich porocznie druków ostatecznych, nie zachwalam między alpejskiej dokonanych i pniecionych, wstąpiła pniecionych, lecz nie ograniczając się do uwalnienia tego co prohibicja sub prohibicja pnieciono, oberem, między ustępkę tylko pnieciono w szlaku w daniach moich pnieciono, wskazując tego, czego brak przez się daje i co prohibicja przez mino, a wskazania owe z roku na rok tylko pnieciono jak drugo, do pnieciono pnieciono się nie uwalnia.

Wtem nadrogi nie w szlaku w daniach Thom. balneologicznej z Szalcaj sub Ameli, autor Szalcaj i Garcie pnieciono

zamieszczonego, sławnie do swego zyczenia znaj Paie  
wiadomości o dokonaniu ulepszeń wiadomości -

Dr. Władysław Teiborowski

Pranostwa Rudakego!

Na posiedzeniu komisji paleontologicznej z d. 4 Grudnia r. z., którego sprawozdanie zamieszczono było w Nr 5. Przegląd. r. z. b. wystąpił p. prof. Dr. Hoperauski przeciw mnie z następującą tak gwałtowną i tak niesprawiedliwą, iż rzucony jestem do mu nalożyta odprawą. —

Wartuję mi p. prof. Dr. Hoperauski, iż protostacya moja, zamieszczona w Nr 40 Przegląd. lek. r. z. przeciwko orzeczeniu komisji paleontologicznej, co do brzoamocii "rodet Hleby" i "Wandy", nie była poparta dowodami naukowymi. Wartuję też jest, faktorem, gdyż porównaniem się faunie wyrażnie na "badania p. Aleksandrowicza, z których się okazało, iż wódz ochrony imieniem Wandy jest rzeczywiście źródłem nowem i co do swego składu chemicznego znacznie się różniącym od wódz Hleby". — p. prof. Dr. Hoperauski zaś zupełnie nieodmówił powagi naukowej w tym względzie p. Aleksandrowiczowi, który się zajmował urzędem wódzów w Ironieru, Dnie, gestonie i Prabez i stał powszechnie w kraju jest znanym. Wiadoma koleżanki i koleżanki p. prof. Dr. Hoperauskiego nie powinna otem powstrzymać.

Drugim faktorem jest wartuję p. prof. Dr. Hoperauskiego jakoby miał w swym najprotostacyi ubliżyć przedmiotowi. Protostacya bowiem moja ugniewna, no była jedynie przeciwko zdaniu Komisji, które stanowią przedmiotem p. Dr. Diehl z urzędu swego objawit, jako przedmiotem Komisji, w imieniu swym, a nie przeciwko zdaniu samego przedmiotowego, którego teur i scale nie objawit. Okazuje się to jak najbardziej i swobodnego, natyfu swego i swad. swania, powodującego się dostownie na dotychczasowy ustęp sprawozdania w wach 32 i 33 Przegląd. lek. zamieszczono, gdyż wyrażnie stało: "iż po dłuższej rozprawie przedmiotem p. Dr. Diehl osiadał w imieniu Komisji, iż zdaniem jej i. A. D. "Myśl, zatem ubliżenia przeciw przedmiotowi była mi tak obca, jak myślało być obca sekretarzowi i spijającym sprawozdanie na które się w moim osiadać powołatem i chyba choć umyślnego przebiegania mych słów i porównania mnie z przeciwnym przedmiotem, dla którego narozce matem i mić przed, najzwyklejsze moją bieżnie, mogła stanowić moim, tak prostym i jasnym podaniem myśl podobna. —

Ale p. prof. Dr. Hoperauski osmiela się nawet narzucić przedmiotowi i przedmiotowi nie sobie niejednokrotnie powołuje, ogłaszając, iż w praktyce tym posiada cetero wódz mineralne. Wartuję też jest, rzeczalcem zależającym prawdziwego stanu rzeczy, gdyż p. prof. Dr. Hoperauski sam najlepiej wie, że na "Modrus" iu proca Wandy i Hleby, o które właśnie spół się fauny, znajdują się jeżure do wódz Symona i Anieli. Wistota zaś przy Wandy jest



to samo, lub nie to samo, co Helena, Dolycheras, jeżeli nie jest porostem  
głębokim, jak pomyślisz nie to rzeczy nie pomyślisz, nie na porównaniu ich  
z p. Chalazem, ródz. "Helena" wskutek niedostatecznej obfitości wody  
po wydaniu wspomnianych ogłoseń tymczasowo opuszczony został.  
Pewnie zatem wydania innych ogłoseń przez Miódziusis powiodły się  
coś więcej niż mineralne, a z tego przedstawienia rzeczy okazuje się, jak  
lekko myślenie p. prof. Dr. Słopczanski zdawał sobie sprawę ubliżającemu  
tylko poradzie komisji, w której tonie je ogłasza, a mającemu na celu  
dystrybucję pakietu krajowego.

Nie dość na tym, p. prof. Dr. Słopczanski widocznie także jest przyjęty nie  
nawisła przeciw Miódziusisowi, na którym nie on podaje urzędnie, iż nawet  
Lindberga, "że niektóre źródła mineralne tawre są jak najgorzej urządzone  
nie są w najwielkym niedziale, i że woda ich w ogólności jest przepiękna i młoda."  
Zwłaszcza paręty nie traktują wcale na odpowiedni, gdzie najlepsza, odpowiedni  
mogłaby być p. prof. Słopczanskiemu publikacji, która porównuje naj-  
większym powodzeniem siły wody ze źródła Miódziusis, która nawet w roku  
1864. kiedy źródła pakietu górnego przepięknie były wskutek Decretów, siła  
przeciw wyłączenie wody nie podajono na Miódziusis leżącej i która wkrótce  
Dwa piętroski pakietu podajono, Decretami oświadczyła rządanie  
by dla utalenia węgla przed na Miódziusis górnego pakietu  
Decretami do Miódziusis po pod górą Bryjarkę w prostym kierunku  
do źródła Wandę chodnik urządzonego został.

Uchylając kwestie narzucającą praktycznym lekarzom ordynującym  
w Lubawicy, jak dom Trumbekiem, Leborowskiem, Krapiec  
Dobkowskiem, którzy gościnnie przepięknie piły wody Miódziusisowskie  
czegoby przepięknie nie uczynili, gdzie wody te były "przepiękna i młoda".  
Na podobnych zatem parętych opart p. prof. Dr. Słopczanski wnosząc  
przejście k. Dr. do poradzie Decretów, nad przedmiotem podajono na Miódzi-  
usis! Wprawdzie przeciwnym przedmiotem nadar krajnie go powierzył,  
iż dalej nie porachdzi się o polemicę, ale o opiekę, która komisja balneol-  
ogiczna porachdzi nad podajami krajowymi. Ale widocznie tak czegoby  
pogimowanie podania komisji obcom jest p. prof. Dr. Słopczanskiemu,  
który widocznie si osobiste misję, powiata publikacji dystrybucji  
je źródła krajowe. W tym pałpisim przypomina p. prof. Dr. Słopczan-  
ski zapewnić, że wskutek podobnej polemiki między chemikami, z któ-  
rych kładem dystrybucji porachdzi przeciwnie, pierwi podajowiska,  
a tam samem pierwi kraj, dla którego podajowiska są, jak widocznie  
źródłem bogactwa.

Z prawnego gorąca napada mi wyśbnał p. prof. dr. Słopceńskiemu  
ten brak powścią obywatelskiego, gdyż doktrynę porocznic na utraf-  
manie prabade na chłodnicu, a nie majac z niego żadnych dochodów  
nie proram się temi strabami, ale etaram się wrelkiani zitanu utraf-  
mai ten prabade, wprzekonaniu, że się ten samu prazyczniam do pa-  
lepranice bytu mataryalnego w kraju. —

Nie prabie miś lakia parzaty p. prof. dr. Słopceńskiego, ale prasia  
maga imyech, ktorzyby się spiciali przyznac prazyczniam do podniecia  
nia i wygodnijszego udrzdzenia podrojozisk w kraju, i dla tego etaram  
się z pomodobranym doc p. prof. dr. Słopceńskiemu w imieniu dobra  
naszego kraju to publiczne napomnienie.

Z tego pronnier wngledu przekonana jestem iż Stanowia Pradakego  
lak gorliwie się spakujaca podrojoziskami krajowami, nie odmosi  
uniwersalnia ten powaznych, tem bardziej, że pa niemi przemaisie  
adwiserna prabada sprawiedliwosci: audiatur et altera pars.

Wojnicz dnia 20 Lutego 1869 r.

Władysław Dąbowski

Wzrost 50 letni i chłodnicu w Lwowie

Zamiarowałam być jedną z panią protokół powiad. kom. balu. uwaga  
liwym sobie że obywatel paniceci prawnier w praboci papliho wgwota  
na tamtem odfoczeniu. Winiama jednak podniecie, eraznias temu  
nadarzy, że p. d. wlasnej sprawie lepiej byloby się pruzystuzast, azyby  
odpirajac twierdzenia lub wyznanie prazycznika, nie byt prabkroczat  
pranicy oddzialajacej osoby od wprazaj i paparcia prazycznistat dwa.  
Dow nie szukat w prazyczniamu tej roli, oczekibazh karracji  
i braba powścią obywatelskiego. — Tłbci karriam twierdie  
more, że to, co wyzrebt prucz. Słopceński, z lakub pochodzelo po-  
budak, a nie z powziciego stuznie lub nie stuznie prabkonania  
i z dobrego prawnieru sprostawania mylnych papabrazzani. Za maga  
prazyczniamy ubowistaj spior osobistaj w powzycznym przedmiocie  
porbier wphodzacy i istote rreary bir nagabazwan oczekibazh  
znajdzie pismo nasze da iabie obwardek.

Red.

*[The page contains extremely faint, illegible handwriting, likely bleed-through from the reverse side of the paper. The text is too light to transcribe accurately.]*

Kraków dnia 23 Marca 869. 18

Kochany Stryju!



Nieraz było posiedzenie komisji balneologicznej  
i ja spiesznie donieść sprowadzenie Frescine do niej,  
tem więcej, że nader ważną dla Krakowianinów  
księżnicę. Przy odcytlaniu protokołu zeszłego posiedzenia  
wspomni mi wyraz P. Aleksandrowicza, że za zgodą  
Warszy z Helena, pomógłby również i ten umieścić, że P.  
Skalcy zgodził się na opuszczenie Heleny dla braku wody.  
Ja zrodziłem tu uwagę, jako mi nie wiadomo, czy się Struj  
na to zgodzi, gdyż mi wiadomo tylko ugoda z P. Dab.  
kim, który obiecał, że mają zeszłego roku Łoboz Heleny  
wrócić do dawnego stanu, a gdyż to nie mogło  
być ustalone, rzecz Łoboz na miejscu.  
Alex. na to trochę sprytnie mi odpowiedział,  
jako bym mu stanowczo chciał kazać, i powoływał  
się na osobiste zerwanie Struja na opuszczenie  
Heleny. Proszę, nie w tym względzie zawiadomienie  
Taktownie.

Po odcytlaniu protokołu, zapisał D. Soperanski głoś,

i powołując się na usługi w artykule P. Dabkięgo  
w Przgl. lek. umiersonym, że on osrami oszered,  
winni uchybił powadze całej koniupji, że w interes  
karatowy podpisuje, kapitulę Przydbyńcego oraz koniupje  
ity szcenywicie zruje z cę koniupja obratony, i czy  
zanie P. Dab. postzela, gdyż w tym czasie niepodobno  
by mu było zasiadać dalej w koniupji, i byłby do gępy  
kapienia z niewolonym. Na to Preres zapewnia w swoim  
koniuji, jako nigdy dobre chce; Na w interesem kraj'a  
i umięzdnosci nie zapoznawano u Do. Stop. i proci  
aby dalej został, i pozostęat swe prace. Do Aczowianski  
ronoi, aby przeciwowało kłopi przeciw Panu D. Ktoen  
za prace koniup. Dla nicgo, jej cętanekio błokem  
obruca. Pan D. Warschauer, że nie było by stosowne innych  
kłokio uszynie, iż Pan Stoperanski przez oswiadczenie  
Pana Preresa powyższe zupełnie jest osalonym, a  
potępienie artykułu P. Dab. przez koniupja jest wy  
mówione, gdyż cała rozprawa będzie w Przgl. die  
lek. wyorukowana. Dalej odkryta D. Seiborowski  
restawienie sprawozdań z roinych zdrojow krajowyy,  
Busk, Solc, Krynica, Brocentko, Łatowyn, Szczuw. Kęogub.  
Pabka, z których się pokazuje, że ilość kąpielnych gosi  
w r. 868. przewyższam o 5000, rok 1867. Przy szcrawniu  
wymienit D. Seib. jako najważniejszą wadę, brak  
dobrego mięsa, i proza dńa za przyręzyn, monopol  
żydow do tych czas się, a przedakę smiesza trutni,  
cych, i w drugi kłokie czynie. Dla odstraszania drugich  
kupców. Imięto osędkono do Stynja wytlizowac  
werowunię, aby siemu poradził, spierając się  
na prawo wolno przeciupłowym, i w ranię  
gępy Powiatowa wstadek nie chęratęgerynie, udzi  
z cę, do zamieszkunictwa o zezwolenie rozprawnia

Karkarau dla wszystkich i kwietych, co by się bicam bytło  
 zajmować chcieli i mięso sprzedawali, jako jedyną  
 sprawę, zniżenia monopolu żydowskiego. —  
 Pan D. Warschauer oświadcza, że o tem mawia wiele  
 nie moie, bo byt na szeregach swoje w Szczawinie,  
 tylko dwa dni, w Klonget się, na baszki dwie głoty,  
 lecz za to nalega już od r. 59, żeby goście nie potnie,  
 bawali się kłapać w Dunajcu i na granicach, paris  
genitalibus, żeby już raz zrobiono jakas zastawę, cholej  
 projektować? (Bokwinie srodkiem przyda zaparcie mi do ucha)  
 (Cym mi, ci, że gorętości bywa ogłoscione, że usza,  
 dzose się w Szczaw. Ręprele szcerne). i ten postawa  
 wiono owestai do Stajja werwini, goratnie lennu.  
 Dr Fryda wnois, że gdy w Szczawinie na Mochin,  
 sin nima. cieniu, chorym bardzo potrzebny,  
 konsecznie jed, przeszedłi tam, za potok rakti  
 na Heline, i takowy lasok kłose i lask do Stajja  
 natery usza, dzie do wygodnych i pacierio, która  
 do szere jed potrzebniejsza, jak projektowanu,  
 chodnik w Pröminy, gdyż takowy dla wielkiej  
 odległości mniej może być użytem. —  
 Pan Prerzd. przestłoda list od Stajja, bardzo pocieszają  
 cy, jako budowa mostu na Dunajcu rozpoczęta,  
 pacieria dziecia karkarau, cu szupawoim porwotom.  
 i odkryty nowego zrodła w Szczawinie.  
 Oprocz tego jęstrze wnois Dr Bremer uwagi  
 myly karkarau wady w krynicy, w znacznej ilości,  
 na Klonget wsparcie, Preres wyznaczył postawiony  
 L.S. szTarkaw, Dr Alex. podat rezultat analizy  
 wyciągu igliwa z wierkowego. (Si-flumowak,  
 Jęstrak) wyrobu apłektarza i Nitriku w krynicy.  
 Przy tej okazyi Dr Stoperaniki lekko opowiadaj  
 wnois Dr nennu. —

Dr. Alojzy, ps. 35/3 874

To są, ogólnie rzecz mówiąc, wczorajszego porządku, obywateli będzie stało w Pręgłach, (na kłosek my, gwałtowny zaprenumerować Stajjowi.)  
Osobno dostanie Stajj owe wernianki do uprzednie nie wymienionych niedochońców. Ja cniem tu jako reprezentant Stajja spowodowanym karat Donicii, by być przygotowanym.

Dr. Stajj, zastępca Dąbskiego w sądzie Karnym, powiada tu na Stajja i Dr. Trembeckiego, powiada że nie opasii tej sprawy, że dla ustanowienia rozstrzygnięcia kłosek Heleny i Wandy będzie prosił o sprawunko, nie Chenirkaw Kleckiniego i Bedenbachera z Wiednia ~~na~~ koszt przegranej tego procesu, że ma to być nie, dno zaprowadzonym ad. Powiada mi także, że P. Dąbski mu karat powiadać przez Aplet Koffa, że zna tylko zawerwanie na Pallase, nie n są, dno, dno że żywy spode powstanie w interesie Stajja, z tej przyczyną, że cis może z kłosek przyczyną. Quibus litigantibus, tertius gaudet.

Zycerem z żoną szerskujch i przyjemnym serwisem, i cniem się, na przyczynie Stajja.

Tonu moja prosi, przy okazji przesyttek wstępy do Krakowa, o paręko, Łozefinę, paki, i flaks. ki odesłany.

Caruję Stajja i worysklich krewnych ser. Obecnie i zostaje zawese

Pochujęym Karjorem  
Stajja.

[Szabny]

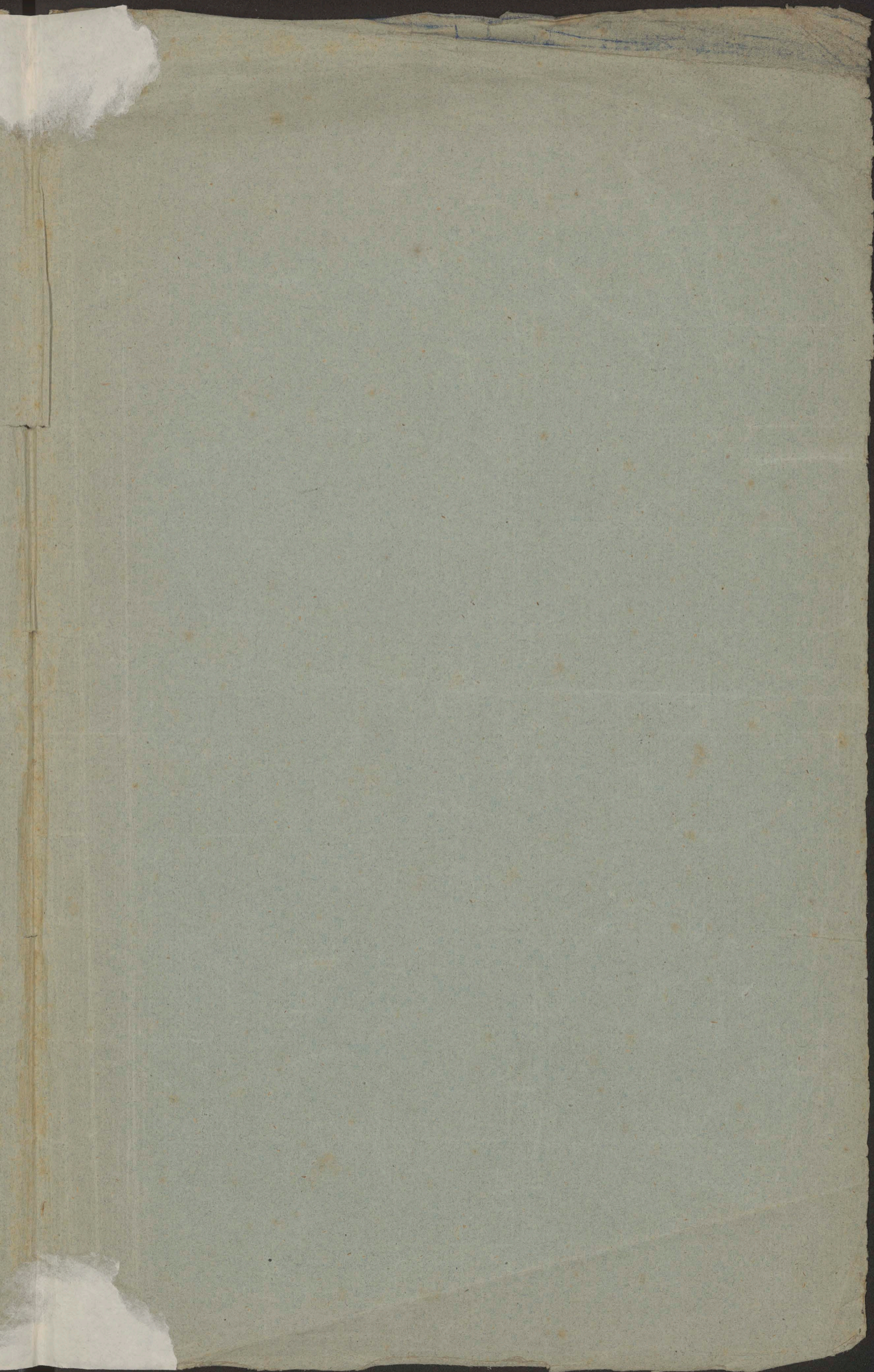



Dr. Tolbot

St. Lawrence

