

11127

Bibl. Jag.

IV

Cz. IV

PAWL.

1968/9 - XI

Sprawy

czasopisma "NOWA REFORMA"

pod redakcją

Mieczysława PAWLIKOWSKIEGO

nr: 1 - 13

s. 1 - 44

.....
PAWŁ
1944 - XI

Cz. IV

Sprawy
Czasopisma "NOWA REFORMA"
pod redakcją
Mieczysława PAWLIKOWSKIEGO

1 - 13
1 - 44
1 - 44

1883 - 1894

11

"Reforma"

nb. vide ter w korespondencji
Anic. Pawł. (np listy do Reya z r 1885)

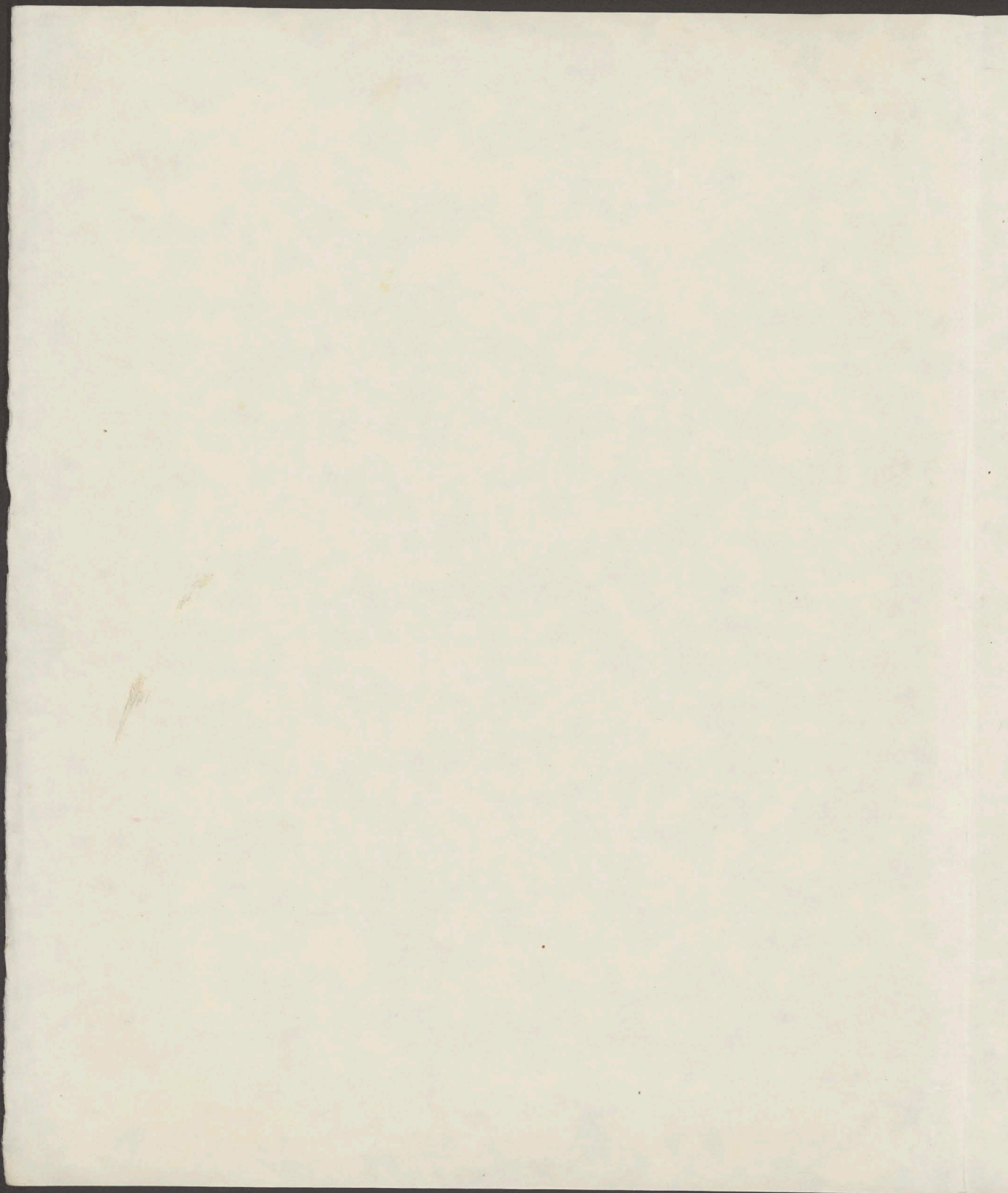

Tworzone

przeprzecone

| | | |
|-------------------------------|-------------|------------|
| Jawlikowski | 1100 | |
| Rosenblatt | 100 | |
| Korczyński | 200 | |
| Lesnowski | 200 | |
| Frankowski | 100 | |
| Pienarski | 500 | |
| Brochocki | 150 | |
| Dembowski ^{Grętar} | 100 | |
| " | 100 | |
| Mars | 100 | |
| Lewicki | 100 | |
| Wernicki | 300 | |
| Rierson | 200 | |
| Beum | 100 | |
| Lehel | 100 | |
| Mistenbaum | 50 | 50 |
| Widurski ^(H. med.) | 25 | 75 |
| Mikulski | 25 | 75 |
| Byliński | 25 | 75 |
| Andruski | 100 | 75 |
| Baranowski | 100 | |
| Burski | 10 | 90 |
| Niekrasowski | 10 | 90 |
| | <u>3295</u> | <u>455</u> |

23/11, 23/11, 1000. - 5 = 4795

Z dawnych abrygnanyjerskich maję doptawic:

| | | |
|--|--------------------|-----|
| Zapewneni u nowi abrygnanyjerski: | Pomarski | 25 |
| Matusiński (zdniel. list T. Rom. 23/11) | Niekiwiczki | 50 |
| Flawetka (zdniel. list T. Rom. 23/11) | Bychowski | 50 |
| Dunicki - 2 abrygn. (zdniel. 23/11) | Marszewski | 50 |
| Dr. Pienarski | kt. Stotwinski | 50 |
| Dr. Stoy (zdniel. 20. dr. i. listu. 23/11) | Brochocki | 150 |
| Dr. Mendelsburg | Dukarowa | 100 |
| Wisniewski (aptekar) (zdniel. 23/11) | Parant | 50 |
| Elizabet (zdniel. list T. Rom. 23/11) | wrazem i powiazany | 980 |
| Slivinski | | |
| Brandt | | |
| Chaffer | | |
| Wojciszki | | |
| Armitower (druze abrygn) | | |
| Jordan (piata abrygn) | | |
| Mlobasa (zdniel. list T. Rom. 23/11) | | |

23/11 obical krotki abrygn wiazni Kupiec Koss i Mironowki jidow

| | |
|------------------------------------|-------------|
| Mlobasa i Retwertyski - Marchalski | |
| wrazem wiazany i abrygn | |
| Licze ty kto pitalny bytoby - 2600 | |
| to tezy | 980 |
| wrazem | <u>3780</u> |

- Geisler
- Adam
- Korubowski (23/11)
- Maralek
- Flindorick
- Kukiel z Dąbrowy (zdniel. 23/11)
- Przeworski (zdniel. 23/11)
- Rozwadowski
- Prichowicki Wojciech
- " Stanislaw

2

Put

[Faint, illegible handwriting throughout the page, likely bleed-through from the reverse side. The text is mirrored across the central fold.]

III petno upstawmych akcyi

2

11,100 złr z akcyi M. Pauli
wpterit 45 arli 4300 złr
a Pieniężek 10 arli 1000
prou tego czynnowe upłaty
na akcyę wynosi 250 złr

16/10 80

4
M. P. = pins 9
Pensioner — 4
Dr. Warner — 2
Dr. Jordan — 2
In Jordan — 49

66
60

Wydatki

3
rachunki i udzioty 3
wspolczesne
Reformy

I. Redakcyjna:

rocznie

1. Stale płacone członkom Redakcyjnej,
wypispracoownikom i korespondentom
miesieczna 480 st. = rocznie 9360

H.B. na tej pozycji musi na
rocznicę być 600 st. rocznie.

2. Telegrafy:

Biurowo korespondencyjne

miesieczna — 200 st.

Wieners Corresp. mies. — 45 „

Time preparation „ — 40

285 = rocznie 3420

3. Tejleton (wzrosty i zmiany
roku 1889) — 600

4. Podróż — 150

5. Lokal — 500

6. Prenumerata gazet — 385

7. Pożne wydatki redakcyjnej

(artykuły od wiersza i korespon.,
tenże płatne od wiersza, telegrafy,
maszyny na koresp. i t.p.) — 1085

Redakcyjna w ogółem

15.500

II. Administracyjna:

8. Stale płacone 153 st. mies. = rocznie 2036

9. Lokal Administracyjnej — 300

10. Pożne wydatki — 464

2.800

III. Wydatki ogólne: rocznie

11. Podatki — 350

12. Opłaty i wnieśli — 105

13. Inwentars — 55

14. Materiały piśmienne 175

15. Prokuracja i koszty — 400

16. Pożne inne wydatki
(adwerserowie gazet
tożsame — karty cenowe —
ogłoszenia handlowe i t.p.) 915

1.800

to prenumerata — 20.100

IV Druck & papieren (narem)

1580 exemplary - po cenné
 45 st. za prvoro 1000 exemplary
 a 1 st. 20 ct. za každú najlepší
 setka = 45
 5.8 x 1.20 st. = 6.96
 numer: 51.96
 300 numerov 3
15.588

konfiskaty, sodatki,
 truhci hroz stla
 administracni etc. 1412
 narem 17.000

17.000

N.B.: V roku 1888 vyptaceni
 truhceru gotenka - 15.910 st. 17 ct.
 to tyz nalezitost' truhcer,
 ni d. 31/12 89 - 1.853 " 56 "
 narem 17.769 st. 73
 od tyz stuz a rohu 1883 - 760 " 69
 vydatek na truhci r. 1889 - 17.009 st. 4 ct.

V Stempel - 300 numerov

4.650

po 15 st. 50 ct. =
 N.B. W.r. 1889 konstatovet stempel 4.546 st.

VI Marky do expedyci:

verovetane (v Austrji) po 9 st. do
 300 numerov = 2.700 st.
 zapravicena 650 "

3.350

N.B. W.r. 1889 konstatovaty marki 332 st.

VII Nepreuziskane vydatki

400

Ocij vydatkov

45.500 st.

N.B.: V nabytie I "Putakys" murna
 raverstic 600 st. rocnie, Na "reine"
 i "nepreuziskane" herov r. I 1085
 r. nabr. II 464
 " III 415
 " IV 400
 narem 2364

z czego moimna jeszcze dożyć
racjonalnie. —

Dochoły listy:

| | <u>1883</u> | — | <u>1884</u> |
|--|-------------------|---|-------------------|
| kwartał I — | 6.513 zł. 37 ct. | — | 7.585 zł. 88 ct. |
| „ II — | 6.966 „ 16 „ | — | 7.882 „ 75 „ |
| „ III — | 6.181 „ 32 „ | — | 7.583 „ 01 „ |
| „ IV — | 8.195 „ 78 „ | — | 8.499 „ 65 „ |
| rarem — | 27.856 zł. 63 ct. | — | 31.542 zł. 19 ct. |
| H. B. <u>Styczeń</u> ; 83 — 3.058 zł. 13 ct. — 84; 3326 zł. 67 ct. — 85; 4155 zł. 10 ct. | | | |

| | <u>1883</u> | — | <u>1884</u> |
|--------------------------|-------------------|---|-------------------|
| Prenumerata całościowe — | 14.629 zł. 76 ct. | — | 16.392 zł. 68 ct. |
| „ miesięczne — | 6.337 „ 65 „ | — | 7.163 „ 13 „ |
| Sporedar numerów — | 1.665 „ 12 „ | — | 1.278 „ 18 „ |
| Inseraty — | 5.224 „ 10 „ | — | 6.908 „ 20 „ |
| rarem jak wyżej | 27.856 zł. 63 ct. | — | 31.542 zł. 19 ct. |

Prenumerata i sporedar:

Przydatki w „Nowej Reformy” 803 exemplary
 W I kwartale r. 1883 — 917
 „ I „ r. 1884 — 1220
 „ I „ r. 1885 — 1392
 a manuskrypcie: korespondencja 825 — miesięczna
 w zych 457 — sporedar (średnia trimesna) 60.
 Wzrost od utworzenia „Nowej Ref.” — 539. —

| <u>I. Redakcyj.</u> | <u>niezdranie.</u> | <u>Rocznie.</u> | <u>9</u> |
|------------------------|--------------------|-----------------|---------------|
| 1. Jędruszkowski. | 100. | 1200. | 4 |
| 2. Niedzwicki. | 30. | 360. | |
| 3. Kawowski. | 50. | 600. | 5 |
| 4. Glinkiewicz. | 100. | 1200. | |
| 5. Smarzewski. | 50. | 600. | |
| 6. Tenor. | 65. | 780. | |
| 7. Romanowicz | 200. | 2400. | |
| 8. Lubiński. | 75. | 900. | |
| 9. Lokal. | 41.33. | 500. | |
| 10. Opłata Gazet. | 9.37 | 112. | |
| 11. od wiersz. | 50. | 600. | |
| 12. Telegrafny. | 210. | 2520. | |
| 13. Drobne wydatki | 10. | 120. | |
| 14. Telegrafny prywat. | 30. | 360. | |
| 15. Przemierota opłat | 30. | 360. | |
| 16. Hejbel. | 30. | 360. | |
| | <u>1075.</u> | Razem. | <u>12972.</u> |

II Administracyj.

| | | |
|-------------------|-------------|--------------------|
| 1. Person. | 70. | 840. |
| 2. Maszewski | 50. | 600. |
| 3. Wózny. | 28. | 336. |
| 4. Lokal. | 25. | 300. |
| 5. 4. Kierownicy. | 25. | 300. |
| 6. Późne wydatki | 10. | 120. |
| 7. marci | 10. | 120. |
| | <u>218.</u> | Razem. <u>2616</u> |

10

| | licznik. | | Rozm. |
|------|----------------------|------|---------|
| III | Jene drobne wydatki. | 10. | 1208 |
| IV | Skrypta do gosc. | 375. | 4500. |
| V | Druk. | 975. | 11,700. |
| VI | Papier. | 250. | 3,000 |
| VII | Pracownice kuzeln. | 70. | 840. |
| VIII | Smialto i opat. | 9. | 108. |
| IX | Podatki | 25. | 300. |
| X | Manwa do gard. | 250. | 20,568 |

3000.

Razem 1969. Razem. 23568.

Zebnanie ponycy.

| | | | |
|----|-------------------|-------|--------|
| 1. | Reclarskaya. | 1075. | 12972. |
| 2. | Administratskaya. | 218. | 2616. |
| 3. | Jene wydatki. | 1969. | 23568. |

Razem. 3262 — Razem. 39156

Przyjmskalny przychod. 35000.

Rozchod. 39156.

Razem. 4156. —

44

6

121

Towarzystwo Przemysłowe!



Niniejszym składam ^{do} listów zastawnych Towarzystwa Kredytowego ziemskiego
po 2000 koron czyli 1000 rlotych a. w., a mianowicie:

| | | | |
|----------|----------|---------------------|--------------------|
| Ser. III | Nr 10666 | na 2000 koron czyli | 1000 rlotych a. w. |
| " " | " 10875 | " 2000 " | " 1000 " " |
| " " | " 17909 | " 2000 " | " 1000 " " |
| " " | " 17910 | " 2000 " | " 1000 " " |
| " " | " 17911 | " 2000 " | " 1000 " " |
| " " | " 17912 | " 2000 " | " 1000 " " |
| | | | 6000 rlotych a. w. |

wrazem ^{razem} Dwanaście tysięcy koron czyli / Trzecie tysięcy rlotych a. w. /
w depozyt c. k. Filialnej Kasy Krajowej w Krakowie, poręczając takowe
jako Kaucję na czasopismo, Nowe Reformy z następnym piątym
władności. —

Kraków dnia 9 Czerwca 1894 roku

Michał Pawlikowski

40

42.

The first part of the paper is devoted to a general
 consideration of the subject, and to a statement of the
 objects which it has in view. It is then divided into
 three parts, the first of which is devoted to a
 description of the nature and extent of the
 disease, and to a statement of the symptoms
 which it produces. The second part is devoted
 to a description of the nature and extent of the
 disease, and to a statement of the symptoms
 which it produces. The third part is devoted
 to a description of the nature and extent of the
 disease, and to a statement of the symptoms
 which it produces.

do L. 6149/94

Miej P.
Kancelia N. Rezerwy

10

38

11

Odpis: Do Świeżej sk. filialnej kasy krajowej w miejsc.
Oleszwa. Pracowna, odesłana dnia 9. czerwca br. do L. 3657
zawiadomiony kosztami, i Mieczysław Pawlikowski otrzymał
tytułem kaucyi pa. masopismo „Nowa Reforma” 4% listy ka-
stowa w Im. Kredytowego niemieckiego miastowicie:

| | |
|------------------------|-----------|
| Lrya III. Nr. 10666 na | 2000 kor. |
| " " 10.875 " | 2000 " |
| " " 17.909 " | 2000 " |
| " " 17.910 " | 2000 " |
| " " 17.911 " | 2000 " |
| " " 17.912 " | 2000 " |

razem 12000 kor.

czyli 6000 zł; każdy z 34 kuponami, pierwszy płatny 31.
grudnia 1894 i talonem. Gdy kurs stojących papierów
w dniu ptorenia wynosił tylko 97.40 zł. w. a. i stojące papiery
nie przedstawiają przewyższonej wartości 6000 zł. w. a., kwota
stojąca jest wobec przepisów §. 14 ust. pras. nie wystarczająca,
przeto uprzedzam, aby obrachowano stosownie do przepisu
rozp. min. spraw. p. dnia 7. maja 1881 L. 6109 i min. skarbu w d.
16. lipca 1863 Nr. 67 Dpp. wartości stojących listów zastawnych, wedle
kursu, jaki listy te osiągnęły na dniu ptorenia, ich do depozytu
tytułem kaucyi, i wstawiono Mieczysława Pawlikowskiego Pa-
wlikowskiego do bezwzględniego ptorenia tytułem kaucyi
brakującej do 6000 zł. w. a. Kwoty pod rygorem w §. 11 ust. pras.
określony. Gdyby Mieczysław Pawlikowski w dniach 3 po
dorzeczeniu mu wstawienia kaucyi nie uzupełnił, wobec
niez Świeżej sk. filialna kasa krajowa przy przedłożeniu
dowodu dorzeczenia, stem zawiadomii, w przeciwnym
razie nie dojdzie, jaka kwota, w jakich efektach, wartościom
/.

Miej P. Mieczysław Pawlikowski

Kraków

~~87~~

12

38

[Faint, illegible markings and smudges]

[Faint, illegible markings and smudges]

[Faint, illegible markings and smudges]

13. 43
13

Prawa uczestników W WYDAWNICTWIE »REFORMY«

1. Uczestnictwo w wydawnictwie „Reformy“ nabywa się przez złożenie udziału. Udział wynosi 100 złr. w. a. Jeden uczestnik mieć może kilka udziałów.

2. Udział jest niezwrrotny — nie nadaje prawa do dywidendy lub tantiemy, ani też nie nakłada obowiązku do dalszych dopłat.

3. Przeniesienie udziału na inną osobę jest dozwolone tylko za zgodą Rady nadzorczej „Reformy.“

4. Uczestnicy wydawnictwa Reformy zbiorą się raz na rok na walne zgromadzenie, które a) sprawdzi rachunki, b) wybierze Radę nadzorczą, c) przeprowadzi dyskusję o politycznym kierunku czasopisma.

5. Każdy uczestnik ma prawo głosowania w stosunku do wpłaconych udziałów, a mianowicie :

| | | |
|------------|--------------|-------------|
| 1 udział | uprawnia | do 1 głosu |
| 3 udziały | uprawniają | do 2 głosów |
| 5 udziałów | uprawnia | do 3 głosów |
| 10 | „ | „ 4 „ |
| 15 | „ | „ 5 „ |
| 20 | „ | „ 6 „ |
| 25 | „ | „ 7 „ |
| 30 | „ | „ 8 „ |
| 40 | „ | „ 9 „ |
| 50 | „ i więcej „ | „ 10 „ |

Kto nie może osobiście na walnem zgromadzeniu być obecnym, ma prawo innego uczestnika swoim pełnomocnikiem mianować. Z pełnomocnictwa nie można mieć więcej jak 10 głosów. Jeden uczestnik może tylko jednego pełnomocnika mianować.

6. Walne zgromadzenie uczestników wybiera Radę nadzorczą, złożoną z 9 członków, która ma czuwać nad politycznym kierunkiem dziennika. W razie ubytku członków w ciągu roku, Rada nadzorcza sama się uzupełnia z grona uczestników. Rada również ma prawo zwoływać nadzwyczajne zgromadzenia, tudzież przywoływać pojedynczych uczestników do swych narad.

