

11065

Bibl. Jag.

N

Łonsygnacje bractwa, odziany i sieber medycznych
spisywane przez Hemuły z Dziękujęchich Pawlikowskiego.
Wykazy korstów uiktualow serwowanych
w medycznej ucznia.

1836-1866

AP 214

AP 217

Żobicy.

Z Linnowa	0
Rosnowska u córka i Jurek	13.
Jurska u córka i Gubernatorstwa	16.
Gońskowska u bratanki i Janczy	17.
Urbaniska u córka	15.
Domowych	2.
P. Stasnicka	1.
	<hr/>
	21.

Myszczyński.

Urbaniskich	
Obrowski i Glemnicki	2.
Rosnowski i Sedonowicz	2.
Rosławski i Włodzisławski	2.
Wniński i Drohojewski	2.
Domowych	2.
Lupulski	2.
Stasnicki	1.
Jurski	1.
	<hr/>
	15.

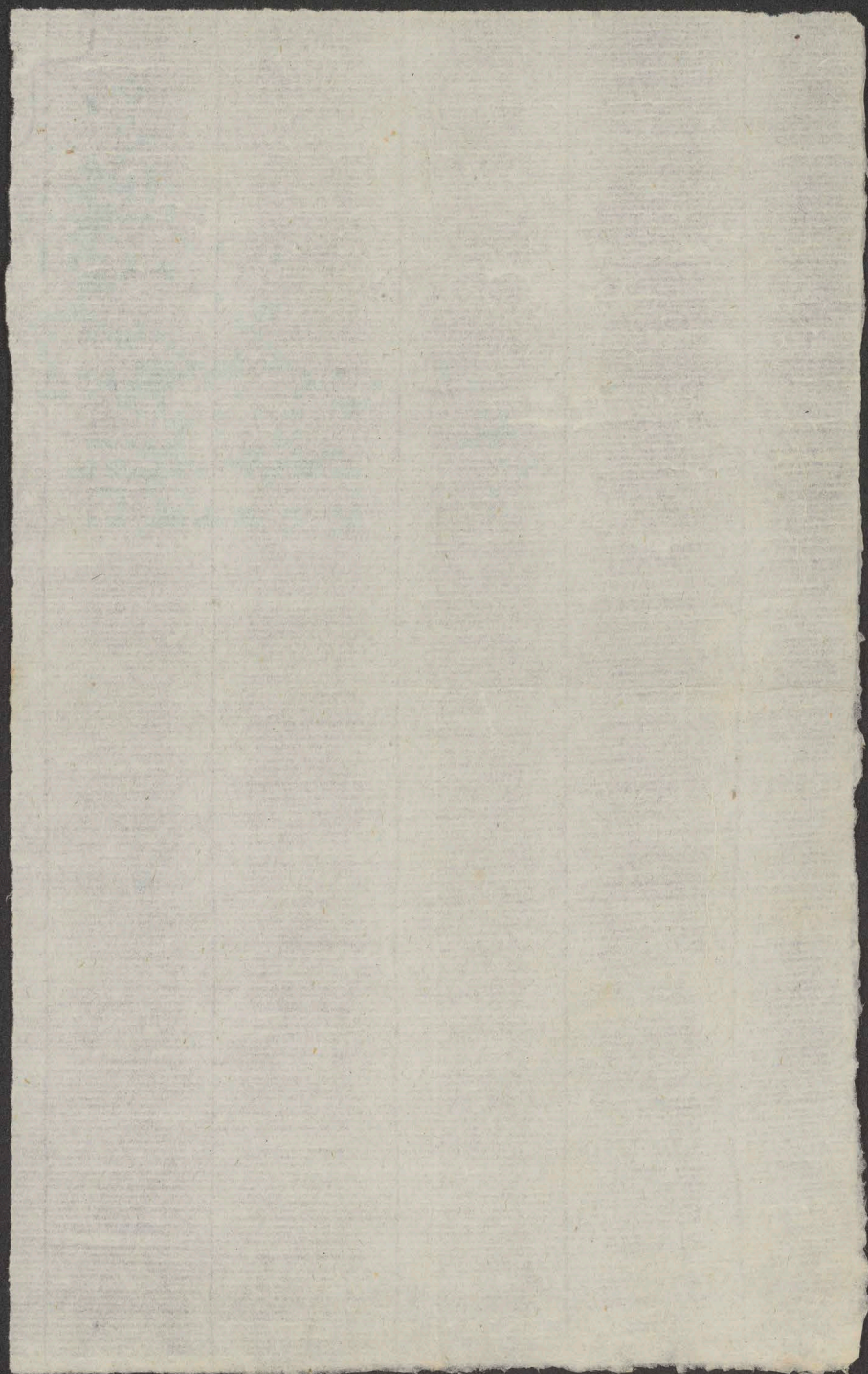

P. Jolaszewska u P. Siarczyniska	2.
P. Jaszekowska u córka	2.
P. Miodowska u P. Netrebka	2.
P. Ledwicka Brojecka	1.
P. Rosnomska u P. Subaniska	2.
P. Urbaniska u córka	2.
P. Rucka u dwoma córkami	3.
P. Jurka u córka i Jurwinowicz	3.
P. Stadnicka	1.
Tomowych	2.
Lapinskie	2.
	22.

P. Siarczyniski	1.
Lychlinski i Brojecki oficerowie	2.
Brojecki	2.
Mniszkow 2. Jozef i Antoni	2.
Olshewskich 2. Leon i Karol	2.
Wierowscy Sedorowicz	1.
Marceli Subanski	1.
Rosnomski i Laiskewski	2.
Lapinski u synow Henryk	2.
Stadnicki	1.
Antoni u Juchowicz	1.
Stadnicki i Marcei Terlecki	2.
P. Hebidman Stadnicki	1.
P. Jurski Tomasz u Porwinnicy	1.

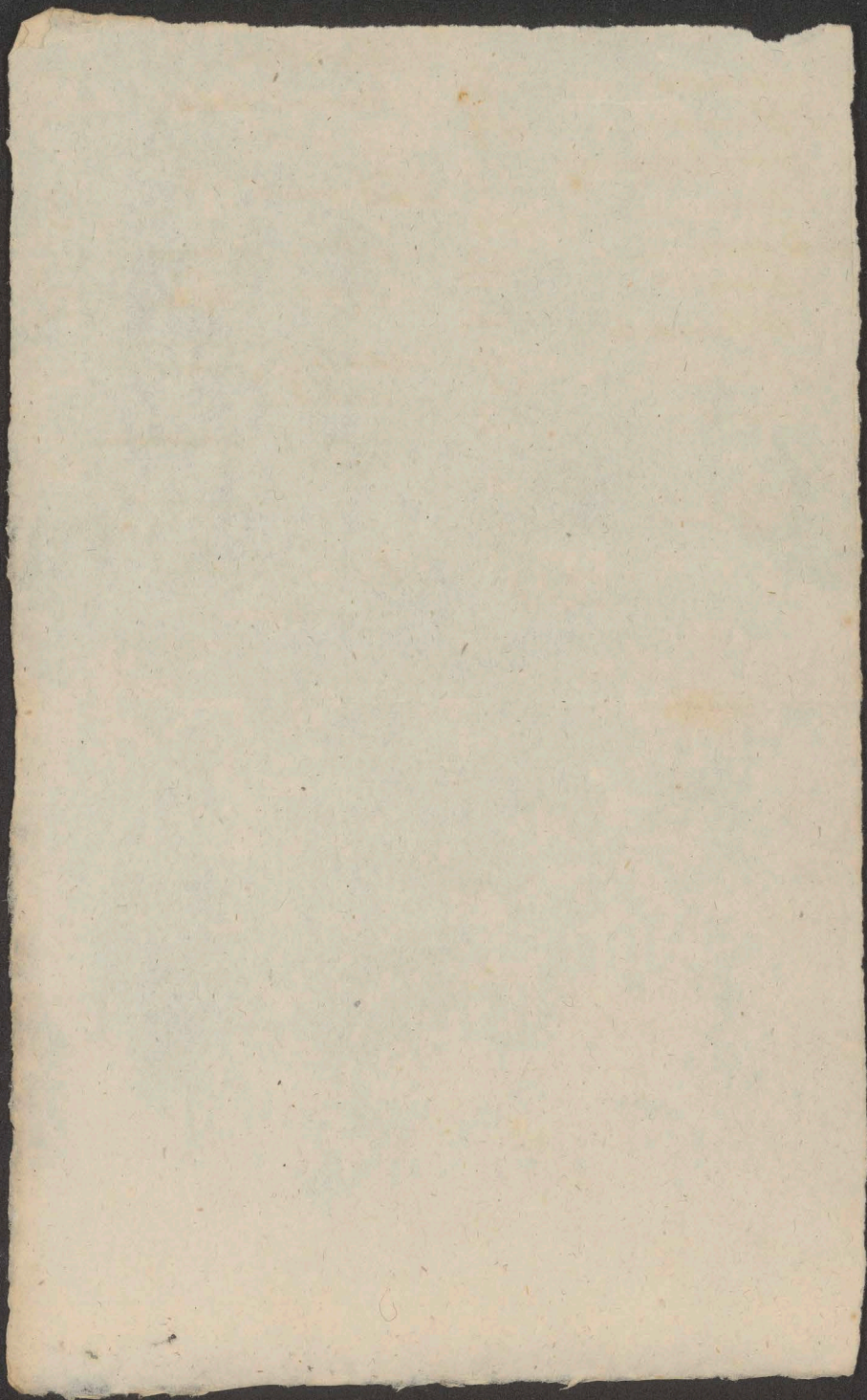

Jarow — 5	Res. Hem. — 2 ³
Jarow — 4	Hem. obz. — 2
Smol. Drob. — 3	Zygh. Sias — 3
Dom — 4	Drob. — 3
Suro — 3	Yar. Low — 2
Resn. — 2	Resn. Jed — 2
Aliean. — 2	Verb. Suro — 2
Kard. — 2	Alie — 2
Verb. — 2	W. — 1
<hr/>	<hr/>
Zbuk — 26	Winz-Smal — 19
— 1	H. vic — 3
<hr/>	<hr/>
25	22

Golaszewska — 1	
Siercynska — 1	
Jurkiewiczka i córka — 2	
Gorska — 1	
Lychlinska z dwobna i córka — 1	
Wieska i Panna Wtrepaska — 4	
Jurka i córka i gubernantka — 2	
Smarska — 3	
Dobieszka i Wlanicka — 1	
Asnowska i córka — 2	
Urbancka i córka — 2	
Charolena Lucka — 1	
<hr/>	
	26

Lacerta Purnea od Dnie egg flis 024. Murdwa.	Dnie.	Mile. lunde.	Pant. wazim.	Ceyta.			Jas. mionie.	L. Japano.	Dnie. st.
				Prigym.	Muda.	Stuga.			
	Dnie.			Sz. luki.	Logi.			Fury.	
Robili wryshiego	17.	62.	121.	4500.	7300.		5.	16.	20.
Ceyty Stugi na fole.	1500.	.	.	.

Bobrowski i Hundorf	2.
Humnicki i Slawski	2.
Kyhlinski i synem i Siarozyn	3.
Protowickich	2.
Grakowicki Dominik	1.
Leski i Smiecki Polke	2.
Mosnowski	
Protowicki i Fedorowicz	2.
Urbakski i Jurski	2.
Miedwicki	
Proz	2.
Widziński i Marek Chojcki	1.
	3.

22.
20.
48.

P. Subomińska u córky Jęz	2.
P. Rucka u córky Łofii	2.
P. Golanowska u P. Jęz Jęz	2.
P. Urbaniska u córky	2.
P. Rosnowska u P. Jęz Jęz	2.
P. Junska u córky i siostrzenicy	2.
P. Szymon Sapieński	2.
P. Jęz Subomińska	
P. Kochanowska	1.
Gomomych	2.
10.	
P. Jęz Jęzowski	18.
P. Junski	2.
P. Urbaniski	1.
P. Rosnowski	1.
P. Golanowski	1.
P. Trokowiecki	1.
P. Olszewski	1.
P. Stadnicki	2.
P. Jęzowski	1.
P. Sapieński u synem	1.
P. Subomiński	2.
P. Perlecki	1.

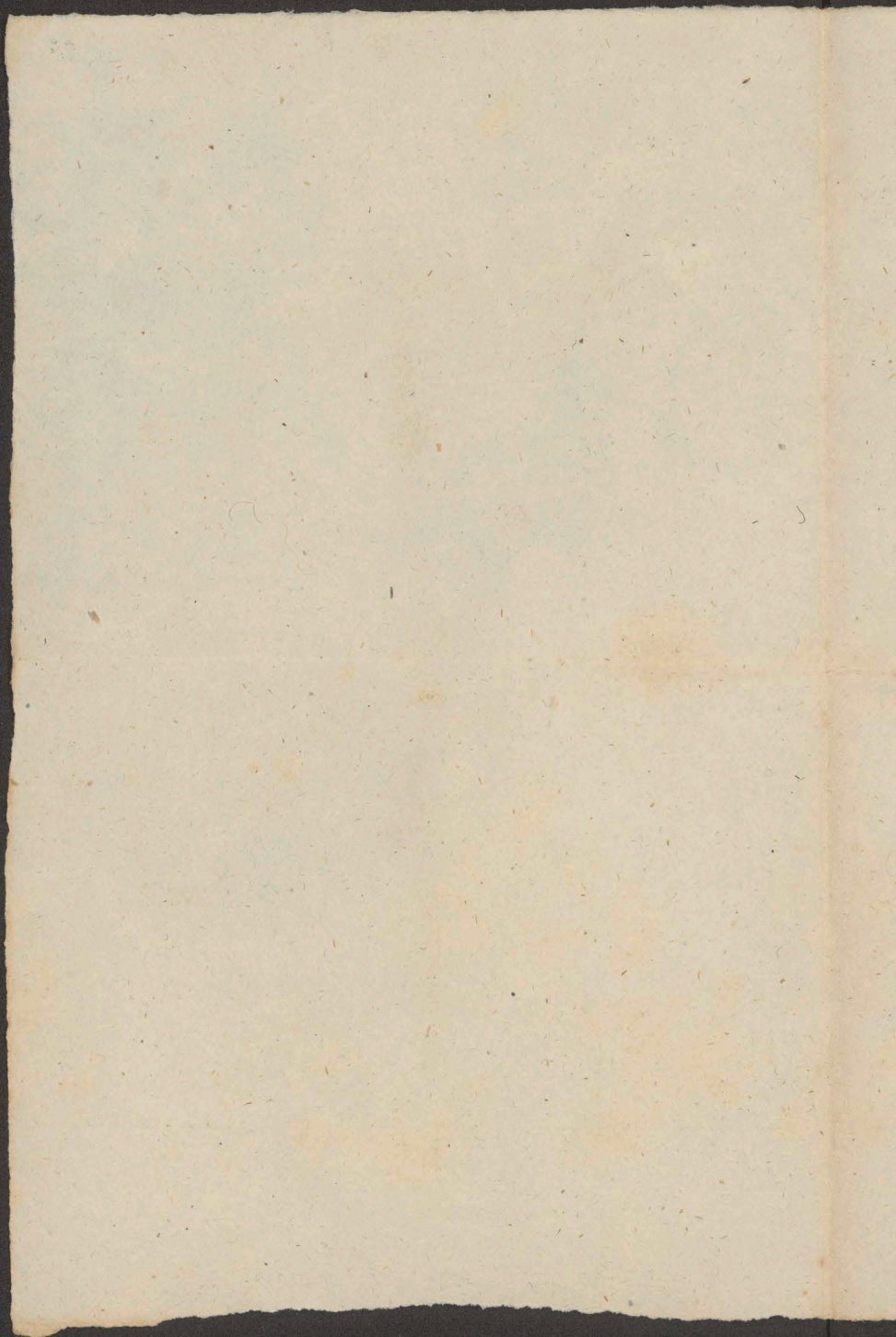

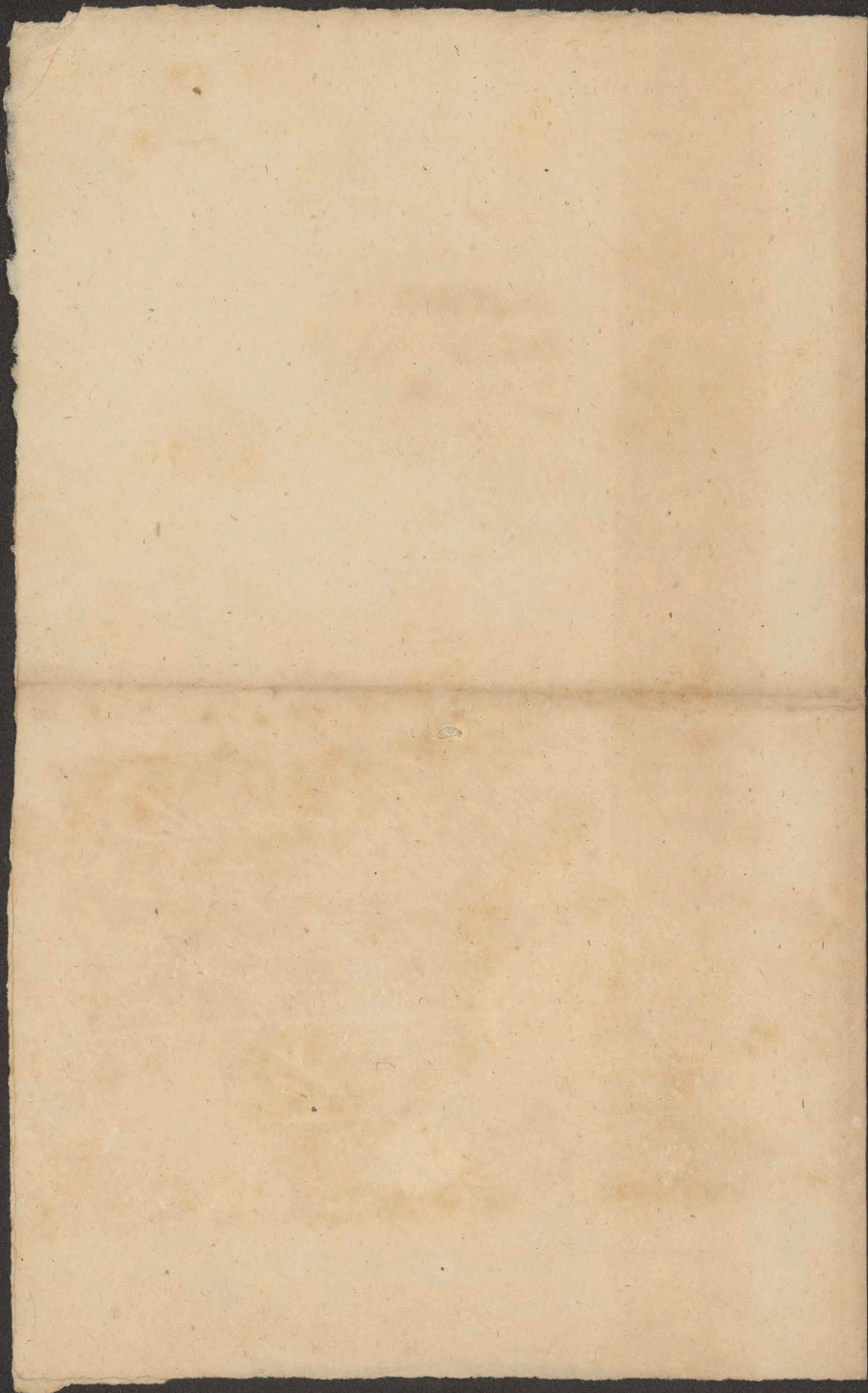

Wyszegeobniemie Bielisny.

Statki

1.	Bielussek duzych	20.
2.	Bielussek malych	25.
3.	Kossulek	29.
4.	Czapecsek muslin-batystowych	2.
5.	Czapecsek trykotowych	1.
6.	Dtto trykotowych s girlandkami s paciowecskimi	2.
7.	Dtto tiulowych haftowanych	2.
8.	Haftowniczkow trykotowych	4.
9.	Possewek czerworograniastych duzych	6.
10.	Possewek dlugich	12.
11.	Possewecsek malych	2.
12.	Podussek do wyimowania s kapieli	2.
13.	Poduska do spania	1.
14.	Dtto mala do spania	1.
15.	Podussek dlugich do powiecania	3.
16.	Platon flanelowych	12.
17.	Poneroch par	6.

Dalszy ciąg.

Munich
porządki

Katalog

18.	Trzewików par	12.
19.	Kaftanicków barchanowych	2.
20.	Sukienki płócienkowych w paseczki	2.
21.	Itto Dymkowych	2.
22.	Itto Pikowych	4.
23.	Supaników perkalikowych na barchan ^{nie}	2.
24.	Plusa perkalikowa na barchanie	1.
25.	Salafrocetki na barchanie	1.
26.	Supaników perkalikowych na flandri	2.
27.	Koszulka perkalowa	1.
28.	Plasseryk na wacie	1.
29.	Crapska czarna aksamieta	1.
30.	Itto z włóczki pasowej	1.
31.	Itto jedwabna trykotowa	1.
32.	Kapeluszyk kostryony popielaty	1.
33.	Itto Zielony kitajkowy	1.

Butcher

12

2

12

2

4

2

1

1

12

1

1

1

1

1

1

1

Spis Przedmioty we Lwowie d. C. Sierpnia 1836. od panna
od Canny Gauderabianej odebranej.

Lp.	Przedmiot	Ilość	L. p.	Przedmiot	Ilość
1	Koszul dziennych	7	24	Kap. białych	2
2	„ nocnych	9	25	Kapa kolorowa desen	1
3	Spodnie dymkowych	7	26	Serwety w kieszki	9
4	„ perkalowych	2	27	„ w kieszki	9
5	Panewki nowszych	12	28	„ Serwety lutowe	13
6	„ dawniejszych	27	29	Serwety od kawy dukie	2
7	Kaftaników perkalowych	4	30	„ mate od kawy	9
8	„ batystowych	2	31	„ od Herbaty	13
9	Czepek nocnych	5	32	Sciortki	24
10	Koszulki cienkie	13	33	Reżanicki do cedzenia wody	2
11	Czupki ptwiennych	23	34		
12	„ batystowych	16	35		
13	Koszulki grubych	7	36	<u>Suknie:</u>	
14	„ starszych	2	37	Salop	1
15	Porzewki	11	38	Salafrok katareżowy	1
16	Porzewek dużych	6	39	„ czarny grodenapłowy	1
17	Salów	8	40	„ grod. orzechowy	1
18	Przewieradła cienkie	6	41	Suknia biała muslinowa	1
19	„ z dxierkami	4	42	„ niebieska argantynowa	1
20	Przewieradła lanne	8	43	„ niebieska muslinowa w pufki	1
21	„ Honopnych	4	44	„ solarowa	1
22	Gorsetów	3	45	„ kasmirowa	1
23	Leniufrek	1	46	Stafurysk marselinowy	1

L. no. rz.	Przedmiot.	Kst. L. p.	Przedmiot.	Kst. L. p.
	Staszynk niebieski muslinowy	1.	Chustka attafowa	1. 9
	2 ^o perkalowy w kwiatki	1.	3 ^o kanwowa	1. 10
	3 ^o ranny na czarnym dnie	1.	Chusteczka różowa	1. 11
	Suknia / Chamoi /	1.	4 ^o biała	1. 12
	Sukien perkalowych białych	2.	5 ^o turkusowa	1. 13
	Suknia attafowa różowa	1.	6 ^o czarna	1. 14
	Kapelusz różowy	1.	7 ^o papielata	1. 15
	Przedmiot		Skal biały dwy	1. 16
	Kapelusz / Lilia / i niebieski	2.	8 ^o czarny	1. 17
	Czepek z kwiatami	6.	Tartuszek	1. 18
	3 ^o bez kwiatów	8.	Kanna czarna z porfowem	1. 19
	Kotnieryżków	13.	Pelerynka żółta	1. 20
	Smixetek	3.	Trzewiki czarne z gumielaj	1. 21.
	Pelerynek	9.	Butynek par 2. a Trzewików 6.	8. 22.
	Peleryna blondynowa	1.	Dziwne Przekry	
	Mankietek par	4.		
	Woolow / zielony i biały /	2.	1. Sukien	11.
	Skaliki biały siłowy	1.	2. Staszynk	1.
	3 ^o szaliny	1.	3. Komule	32.
	4 ^o niebieski w pasy	1.	4. Mailli	6.
	5 ^o 6 ^o w kwiaty	1.	5. Ponirochy	11.
	7 ^o ciemny	1.	6. Szypkowi	3.
	8 ^o nowy	1.	7. Kapitanikoi	3.
	Chustka fryderkowa	1.	8. Kolderek bawetniany c.	2.

Szt.	L. p.	Przedmiot.	Szt.	L. p.	Przedmiot.
1.	9	Kołdorek pitkowych	4.		
1.	10	Pieluszek durijch	20.		
1	11	sz matych	23.		
1.	12	Przesienadet	6.		
1.	13	Poprawek stugich	11.		
1.	14	Łaszkowa cawerobocna duria	1.		
1.	15	Łaszkowa matych	3.		
1.	16	Łaszkowa	10.		
1.	17	Lyrata	1.		
1.	18	Łaszkowa par	6.		
1.	19				
1.	20				
1.	21				
8.	22				
11.					
1.					
39.					
6.					
11.					
3.					
3.					
2.					

Lier
per:

Prædmos.

Lier L.
per: per:
Sed:

Satok

1790. 1. 0. 5. 1. 0.

[Faint, illegible handwriting in the right-hand section of the page]

[Faint, illegible handwriting in the left-hand section of the page]

[Faint, illegible handwriting in the bottom-left section of the page]

[Faint, illegible handwriting in the bottom-right section of the page]

Spis wielkomy, sukni i innych przedmiotów

wzutyj do Lwowa dnia Lipca 1837 roku z Modryki.

Wielkość przedmiotu	Wyszczególnienie Przedmiotów	Kawałek	Wielkość przedmiotu	Wyszczególnienie Przedmiotów	Kawałek
<u>A Bielina</u>					
1.	Kosul' drienowych	12.	24	Bezanikowa cienkich	12.
2.	Itto roonnych	11.	25	Itto grubych	10.
3.	Prescieradeł cienkich	8.	26	Passeweczek	14
4.	Itto z drien kamai pod kolony	5.	27	Spodni plucienowych par	2.
5.	Itto grubszych	4.	28	Itto perkalowych par	3.
6.	Itto lamowych grubych	6.	29	Itto barchambowych par	2.
7.	Itto korodopnych	4.	30	Garnetów	3.
8.	Passeweczek drucich plucienowych	12.	31.	Liniuszek	1.
9.	Tasiów	12.	32.	Krapki białych pikowych	2.
10.	Pasemka batystowa haftowana	1.	33.	Bezanikowa grubych	4.
11.	Itto batystowa gładka z tularami	1.	34.	Chustki płóciennej i kros	12.
12.	Kraftamirów perkalowych	5.	35.	Bezanikowa do kosiarki	3.
13.	Itto batystowych	2.		wody	
14.	Taspeków polnych	6.			
15.	Spodni dymkowych	7.			
16.	Itto perkalowych	1.			
17.	Itto perkalowa haftowana	1.			
18.	Itto perkalowa z wstawkami	1.			
19.	Itto muslinowa z wstawkami	1.			
20.	Ponoczek barwila gładkich	11.			
21.	Itto ariuronych	11.			
22.	Chustki do nosa plucienowych				
23.	Itto batystowych	16.			

Wydruk
miejscowości

Wykazególnienia Przedmiotów

Wydruk
miejscowości

Wydruk
miejscowości

Wykazególnienia Przedmiotów

Wydruk
miejscowości

Wydruk
miejscowości

Suknie.

1. Passer, narwaciz, czarney 1.
2. Szwarcowa, czarney, grodenapla, 1.
3. Szlafrok, czarney, merynosowa 1.
4. Suknia, czarney, tybetowa 1.
5. Szlafrok, czarney, grodenapla, 1.
6. Passer, czarny, płóci, w kratki 1.
7. Passer, czarny, kolo, szary, narwaciz, 1.

- Wielonierzyki; Pelerynki; Welony.
1. Wielonierzyki, czarney, kirepowy 1.
 2. Itto petyretowy 1.
 3. Itto garowy, czarney, koronka 1.
 4. Itto garowy 1.
 5. Pelerynka, czarney, petyretowa 1.
 6. Itto z koźcami ^{polny, gład} 1.
 7. Welon, czarney, petyretowy 1.

- 1.
- 2.
- 3.
- 4.
- 5.
- 6.
- 7.
- 8.
- 9.
- 10.
- 11.
- 12.
- 13.
- 14.

Szale, Szaliki, Chusteczki

1. Szal, czarney, turecki 1.
2. Itto biały, turecki, w paski 1.
3. Chusteczka, biała, turecka 1.
4. Chustka, turkusowa, terowa 1.
5. Chustka, czarney, terowa 1.
6. Itto popielata, merynosowa 1.
7. Itto czarney, merynosowa 1.
8. Szalik, czarney, kirepowy 1.
9. Chusteczka, czarney, kirepowy 1.
10. Szalik, czarney, blondynowy 1.

Czapki i Kapelusze.

1. Czapka, czarney, kirepowy ^{z uszami} 1.
2. Itto czarney, kirepowy, z kwiat 1.
3. Itto czarney, kirep. z uszami, kraw 1.
4. Itto czarney, petyretowy, z kwiat 1.
5. Itto czarney, kirepowy 1.
6. Kapelusze, czarney, petyret 1.
7. Itto czarney, grodenaplowy 1.

Wyszegełowanie Przedmiotów

Wyszegełowanie Przedmiotów

Wzrostki no-
minalne

Wzrostki

Wzrostki
nominalne

Wzrostki

Przelisna Oficynowa.

Lukienki Mielone.

- 1. Koszulek 22.
- 2. Piłuszek długich 20.
- 3. Itto smaragdowoczerwonych 18.
- 4. Porzeczki długich 12.
- 5. Itto małych płocienowych 2.
- 6. Itto Itto haftowanych 2.
- 7. Haftanisków trykotowych
- 8. Wyprasków trykotowych
- 9. Póćcroch par 12.
- 10. Maithon białych perkiato. 2.
- 11. pół maithon białych per 10.
- 12. Platona flanelowych 10.
- 13. Kółeczek białych pikowych 4.
- 14. Kółeczek trykotowych kółora 2.

- 1. Lukienka pikowa w kraty 1.
- 2. Itto Merynosowa w kraty niebies 1.
- 3. Itto Meryn. w kraty zielone 1.
- 4. Itto Sybetowa czarna 1.
- 5. Itto płocienokomowych różowy 3.
- 6. Itto płocienkowa w pas. ziela 1.
- 7. Itto płocien. w kra. niebies i kam. 1.
- 8. Itto Szrakuska granatowa 1.
- 9. Lukienki Flanelowych 2.
- 10. Płaszczki zielone. na wazie 1.
- 11. Szlafroczek ramny szoty 1.
- 12. Itto popielaty 1.

Przelisna Stolowa.

- 1. Obrus w kwiaty i pamić pióra 1.
- Serwet Itto Itto 12.
- 2. Obrus w kraty i kwiaty 1.
- Serwet Itto Itto 11.
- 3. Obrus ordynaryjny w kostkę 1.
- Serwet Itto Itto 12.
- 4. Obrusów ordynaryjnych
- 5. Serwet do kawy 10.
- 6. Serwetki małych do herbaty

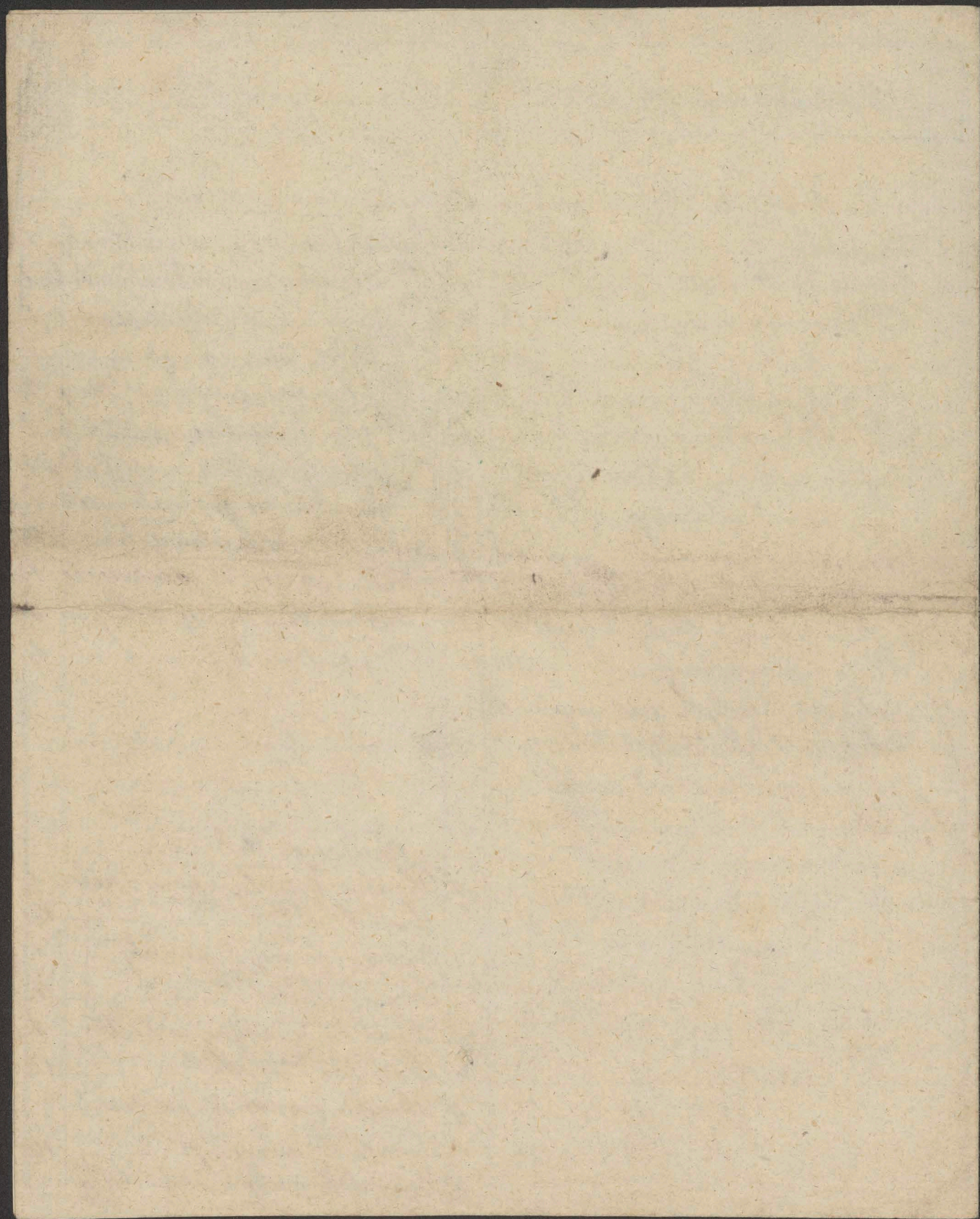

Skamnia i kolnierzyki.

- Kolnierzyki batystowy
- Kolnierzyki tularny haftowany z bregioma w dziurki 1.
- Pelerynka tularnych haftowanych
- Kolnierzyków muslinu batystowych hafto. stojących 2.
- Kolnierzyków perkalowych haftowanych do przyszywania 2.
- Kolnierzyki trutowy haftowany 1.
- Kolnierzyki muslinowy haftowany 1.
- Pelerynka trutowa haftowana 1.
- Palotylnia blondynowa 1.
- Smaczka gładka tularna z tulikiem w szelki 1.

Spodnice.

- Spodnie białych dymkownic w kratkę 4.
- Idto perkalowa haftowana 1.

Ponoczeky.

- Ponoczek a suru Smowskich par 12. 12.
- Chustki do nosa 12.

- Chustki do nosa białych plucianych ^{poprawnie} _{murowe} 21.
- Idto ze Szlachkami 12.

Prześcieradła i poszewki.

- Prześcieradła białych dymkownic 8.
- Prześcieradła ciemnych plucianych z siergancami 6.
- Poszewki haftowane na batystie z tularami 1.
- Idto gładka z tularami 1.

Przemniki.

- Przemnikowa w kratkę 12.

Passere zimowe i letnie

- Passczyk Marcelinowy brązowy ————— 1.
Passczyk perkalikowy na czarnejm. dnie w kwiaty 1.
Passczyk dybetowy szary ————— 1.
Passczyk tyftkowy w pasce szafirowej z białym — 1.
Passczyk Szaladykowy w pasce na wacie ————— 1.
Passczyk perkalinowy na białym dnie w kwiaty 1.
Passczyk muslinkowy na białym dnie w niebieskie kwiaty 1.

Suknie Jedwabne

- Suknia Szatynowa szafirowa ————— 1.
Suknia Tulaczowa na czarnejm. dnie w desce 1.

Suknie materijkowe perkalowe i białe

- Suknia Szafirowa dybetowa ————— 1.
Suknia muslinkowa biała w niebieskie kwiaty 1.

Szalafrocki

- Szalafrock czarny gradientowy na wacie ————— 1.
Szalafrock granatowy i czarny ————— 1.

- Szale Szaliki Chustki i Chusteczki na szyję
Chusteczka Szatynowa pasowa ————— 1.
Chusteczka kamrowa czarna w desce ————— 1.
Chustka brązowa atlasowa ————— 1.
Szaliki białe tulowy haftowane ————— 1.
Szaliki gazowy niebieski ————— 1.

- Kapelusz słonkowy z białym ubraniem ————— 1.
Dtto Materjalny lila z białym w kwiaty ————— 1.
Dtto Szlonski różowy ————— 1.
Dtto Niebieski materjalny z białymi różami — 1.

Konzygnacya

Bielizny ready i wiktualow dnia 6^o Maja 1848 do
Lwowa odestanych.

Nr		Liczba
1.	w Walizie i w Waszy bielizna z prania podlug Dwoch przystanych i tu calkowanych Konzygnacyi, oraz i nas- tępna bielizna ktore tu przystana a w Konzygna- cyi niewymieniono jako to: M ^o Pana przesieradło — 8. — Tynny pami poszewkach — 3. — P ^o Mieczystawa Chustka — 1. — ponoroch par 8. — p ^o Strelcekiego Korwal — 5. — Fatek — 3. — potkorulkow 2. — Chustek — 2. — Isharpytek 3. —	
	Lwowy znajduie się w Walizie swiersiadło okrag- łe z rzygła, M ^o Pana —	1.
2.	w parcie N ^o 1. szkło krysz. Bania z zegara —	1.
3.	w parcie N ^o 2. zegar srebrny M ^o Pana —	1.
4.	w parcie N ^o 3. papiery —	—
5.	w parcie N ^o 4. Zegar z kamieniami —	1.
6.	w parcie N ^o 5. Zegar z kamieniami —	1.
7.	w parcie N ^o 6. <ul style="list-style-type: none"> + Padurki — 7. + Bieleziny — 2. + Szklane — 2. + Ceraty — 1. + Butow — — + Korwala — — + Korwal 2, gater 1, gater 2 — — + Blascha — — 	
8.	w parcie N ^o 7. Taryzny ogrodowe —	—
9.	w parcie N ^o 8. Taca buksepanowa z przesieradtem o ktorego zwrot uprasza się —	1.
10.	w parcie N ^o 9. <ul style="list-style-type: none"> Wanienek blaszanych — 2 Butek ertery — — Chleba pierwszostotowego Duchukow 6. — 	
	Do meniesienia	20.

A

dalej w paśmie A9 Smietanki ^{zprzeniesienia} Kwarta 1.
 Masta mto dęgo Kwarta 1.
 Kaptonow 2.-
 Cyranek — 3.-
 Prorow — 4.-
 Potgąschi — 2.-

21.

11 w Tłumoku poduszek haftowanych —

11.

12 w Wotku chleba drygotowego buchanek 6.-
 chleba orładnego buchanek 6.-

13 Miętel 9 i mat do wycierania nog 10. —

14 Oufry ma wroćii z pmdorlatniego transportu Ciemierosto
 jedno z pmdorlatniego transportu Ciemierosto
 Oufry aby bieżący, albo to do prania przysła, spieczwał. —



10.

11.

11.

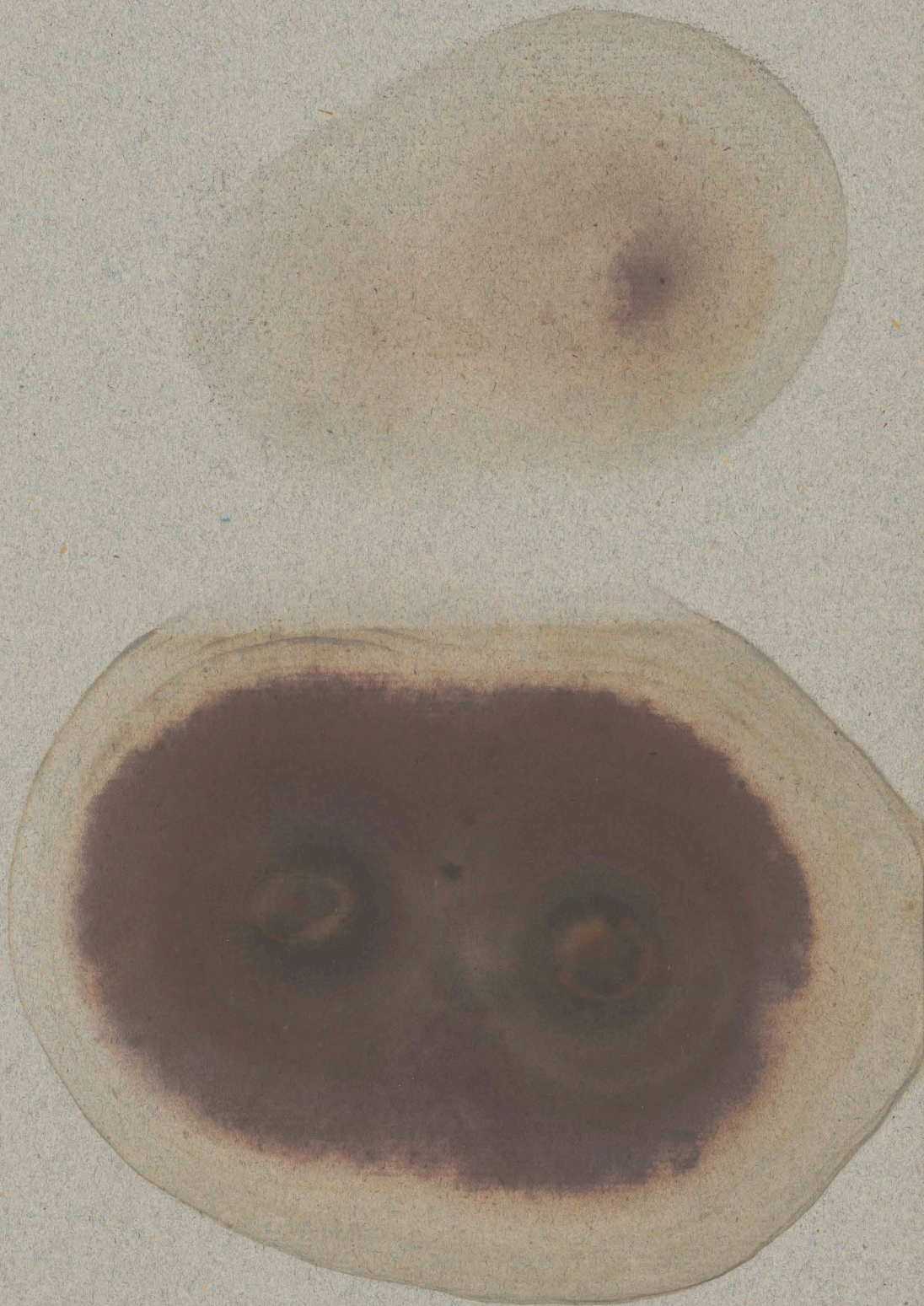

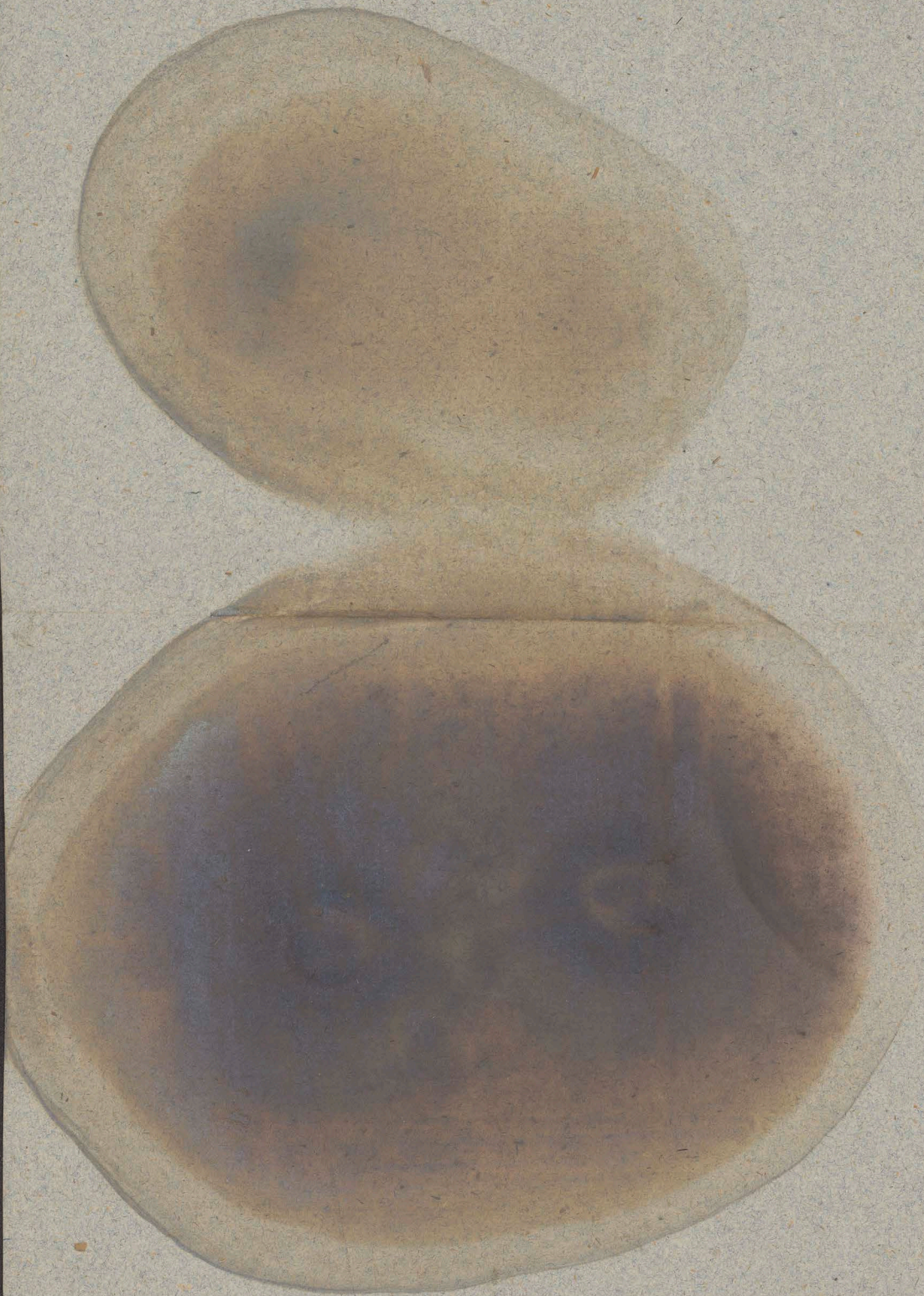

Konsygnacyja.

La kurniczek kraglych korballu kab kor' blyskunych na
blich ramnych tapach i puchmencach kach kradra
lonych slopacych drzwi.

Tiliranek do kary z kuszowanym akretom.

Tiliranek do herbaty malowanych w kmalu blyskitne.

Jmbryzek ^{siedem par} migdatomy z bregami i obraczkami czarnymi

Kaaska z caaska na masto

Kronka
Manserka malowana w kwiadnoski blyskitne

Jnoski try upykorane kwiadnoskami blyskitnymi

Stoch gładki ~~na~~ na jaomade blyskitny

Warba na dze a hotamarykiem i joi asce n. d. ka
zosta potloczera

I. Jambryki białe do kary z bregami ztoczonymi

a. Manserka z miocerkami dwanasce par

b. Jmbryki z nakrywkami jeden

II. Garnitur bialy do kary z bregami ztoczonymi i zyczami
z kladki.

a. Tiliranek z miocerkami zyci par

b. Jmbryk z nakrywkami jeden

c. Manserka na smulawki jeden

d. Kaaska na masto

III. Garnitur bialy do kary z bregami ztoczonymi. Na ozle
z bregami ztoczonymi malowane miasta warowne

a. Tiliranek z bregami migdatymi wiskrych 6 par

b. Jmbryki wiskrych miocerkach 12 par.

c. Jmbryk na kary z nakrywkami.

d. Brankow na smulawki z nakrywkami 2.

e. Manserka do zlewania wody

f. Kaaska na masto

g. Ampatka z miocerkami

- IV Garnitur do kamry z tociety korbowany
 a Tiliżanek ze spodkami 6 par.
 b Pačka na masło na lwich tapach z nakrywką.
- V Garnitur do kamry niezupelny z bregami z tociety
 na crele w lasorach z tocietych malowniere
 krajobroary etc
 a Tiliżanka z misierka.
 b Dzbanuszek z nakrywką.
 c Imbryerek
- VI Garnitur biaty do czarny kamry z festonami z tociety
 a Imbryk korzatu fiolki z korkiem z tociety
 b Tiliżanek osmiokątny bez uszek 12.
 c Misierka osmiokątna z na niej caty garnitur usta.
- VII Porcelana do kamry niezupelny z tociety
 a Tiliżanek ze spodkami roznyemi w kolorach uprzed-
 zionych z tocietych lub białych z tociety
 bregami jonyj wielkosc korzatu 19 par.
 b Tiliżanek do kamry u spodu nakrywkę w gory roz-
 szerezonych odcienniami w kolorach
 wanych trzy parę
 c Imbryk biaty z bregami z festonami z tociety
 na bokach bukety z nakrywkami 1.
 d Imbryk biaty z bregami z tociety z dwoma
 obwodkami z tociety w których bukety 1.
 e Imbryerek biaty z bregami z palkami z tociety
 f Dzbanuszek wypukły z bregami z tociety
- VIII Różne naczyńia porcelanowe
 kubeczek z dworka Souverain z filiżką
 Fiolka rozowa, z białą z bregami na trzech
 pułkierach malowani
 koryorki dwa wachowate portocete
 lukiermiczka z melowana z safirowa wewnątrz
 portoceta
 lukiermiczka z irlandami z tociety wewnątrz
 z tociety na moicere portocetej.
 Herbatnik biaty gramisty z bregami z tociety

Debanuszek z hartem ~~z~~ i druczyzna brązowy
wspodnie czerwony.

Narzędzie do pisania bez łata mara z piasek mórka
złożona dwie przybryki na łancusorku

Deworek różno kształtne desenie upuszkony zieleń
wzrostego koloru.

Kanapeorka z p. uszurka.

Poeluszekka biata z wyszywaną girlandą u spodu niebieska

.. .. czerwona z wyszywaną girlandą z wypukłymi
kwiatami

Debanuszek z hartem rozrywającym łabacką

Craska na wodę szafirowa wewnątrz popuciatego koloru
z płaskorzeźbą aniołków.

Debanek tego samego kalibru z przybryką w pasce

łuniermicza tego samego kalibru z przybryką

Herbatniczka

Garnuszek tego samego kalibru

Spodek od filiżanki biata z niebieskimi kwiatami
i krajobrazem chińskim

Taleryk czarnego koloru upuszkony z deseni
w środku złotą obładowaniem

Filizanka z łaczką biata z kwiatami i złotym
krajem i uszkim z deseni

.. .. - łaczką u spodu biata z uszkim na
wierzchu porcelanowa z kwiatami w środku

.. .. srytkę sturą dwa uszki

.. .. (bez łaczk) u spodu pomarańczowego koloru
z uszkim u góry biatego z deseni

.. .. malowane w poprzek niebieskie, srytkę złoto

.. .. biata z łaczką z brązami złotymi pejzaz
wielka a na łacce dwa małe pejzaz

.. .. wielka szafirowa z złotym deseniem we
wnętrze biata - na przódzie jest widok Teatru

.. .. drezdeńskiego. na łacce trzy bukiety

.. ..

Fiteraaka wielka biata z spodem rztokami deseniemi bregami i rkwialkami.

Fiteranka wielka jasno zielona z rypnietkami: biatemi deseniem zlotym niewnatrz biatego koloru z kwiatkami:

Waronik niebieski z rypnietym deseniem zlotym i biatym, niewnatrz biatego koloru na wyjeciach ca. i bukiety

Wlot brązowy.

Herbarnik biaty z nakrywką na klósy róza niebieska z deseniemi zlotymi:

Troszek gwiazdkami korzennymi i portami wyodrany czerwony Waronik czerwony z zlotymi bregami

Waronki dwa male u góry deseniem zlotym u spodu z powojem czerwonym obwodki zloty

Waron biaty z lawoma bo lokach głowami i wrozie desenie zloty

Taserek purpurowa biata z miera pominafkami

Kulek biaty białozłoty z deseniem zlotym i obwodką jako z miankami

Szkłanka z pasy różnobarwnymi deseniemi upekzona z zlotymi zloty i z wierzchu

Waronik z deseniem zlotym i obwodką Karafka z deseniem biatym z pasami zlotymi

Czaska z deseniem białym koryz tatorowa na konfitury

Garnuszek z deseniem na smietankis koryz tatorowy

Dobanurek z deseniem koryz tatorowy zlejkem

Konewka z deseniem koryz tatorowa

Imbryak na smietankis biate dwa jeden mniejszy zloty z zlotym deseniem i obwodką

Imbryerek na smietankis biaty z kwiatkami i zlotym deseniem i lakar obwodką

Imbryerek zielony na smietankis

Szkłanka smaragdowa z atolymi wypustkami; obwódka
na pasy — raz niebiesko drugi raz zielono
wioletowa z atolami obwódkami na wyrazniach
do kota atole de ferre. —
z zielonemi wypustkami; szkła — biała —
kryształowa z pięknie emalowanemi koralami
w kolorach kolorowych w kształcie pucharu
kryształowa cała biała wyrzynana u góry
w kształcie jak u góry spadająca w kształcie kopy —
biała granista z atolami obwódkami na
kwadracie atole de ferre
wielka kryształowa nie kolorowa z wypustkami
pejsarzem „ polowanie na sarnę”
kryształowa wielka z nakrywką, uchwytem,
wyrzynana
kryształowa w pasy wyrzynana nie kolorowa
wyrzynana w pasy na kształt szarogłowego
na każdym pasie je na kolorowym
Szkłanki dwie kryształowe z paciorkami do kota szarogłowego
jedna mniejsza
Szkłanka nie kolorowa kryształowa
Szkłanka okrągła z polami karbonanemi i atole szkła,
rej tyruńska rogona
kryształowa z wiechem kształtu wiechu granistego
u góry w kształcie karbonu i atole de ferre
szafirowa w kształcie wyrzynana z wypustkami
białemi i atolami obwódkami i atole białe
kryształowa z wypustkami szafirowymi
biała z wyrzynkami na powierzchni kwadracie
wymi niebieskami i atolami obwódkami i
deseniami
szafirowa z wyrzynkami w kształcie fisci,
ciemno naciętkami deseniami
szafirowa z wiechem do postumentu w kształcie szarogłowego
dająca na postumentu wiechu karbonane

Szkłanka biała z bukietem na izele wielkim a do
kota mniejsze bukietiki
zielona z atotami obwodkami i deseniem g dzie
niegocze niebieskim wyplatany z obroma
rakami z uszkim

Lampka rozowa z wyobrazeniem Theresienbrunn

Mieczka wkorataca muszli pasy etote z oczkami
biatymi karbowanemi i niebieskimi na
karbowanemi

Embryt niebieski na smietankę karbowany z uszkim

z wypustkami etotemi
Trosopus z fraska zolenciami

Staszeczka rozowa z korkiem atotym z obwodkami i
drobnym deseniem atotym

Karafka rozobarnwemi deseniemi upieczona
oczkami na ktorych bukietki wyrzynane
z korkiem

Karafka rozowa z korkiem w gory wyrzynanym
zielona wielka kragla z pasem bawroju

Staszeczka wkorataca pucharu karbkami na ktorych
z korkiem do gory spiczastym

Staszeczka wkorataca pucharu karbkami na ktorych
z korkiem do gory spiczastym

Staszeczka wkorataca pucharu karbkami na ktorych
z korkiem do gory spiczastym

Stork orany z deseniemi i figurami chin.

Waronicek z deseniem i obwodkami atotemi

z postumentem
z deseniemi obwodkami atotemi

z postumentem kwadratowym
wkorataca rogka z postumentem kwadratowym

Lampka na postumencie rozowa kragla karbo-
wanego kalbra

Pokal miki rubieskiego koloru ptytki a szerokość
to obwarty ramięty wgrany.
Lampyka z krysztalu różnata w przecinane kwadry
okryta za postament otuchy jej zudracy mur,
ragn zielonego koloru.

Kieliszek firsasy kolorowe wyrzynany na których
drobne desenie naokoło pasu obrabka
zesami

Wazonik koloru wielkiego wrodka naokoło wyta,
jacy i powoli do postumentu spadajacy zdobia
go oczka koronki

Kieliszek biały wyemulki ramięty w grany na których
kielec i przodu i tyłu w olechciach po bokach na
obwódki i desenie kwiatowki róle

Konfilarniki dwa o myzokich postumentach z wyprad.
kani rubieskimi u gory w kształt w kształt

Kielich różowego koloru owalowy z wyprad.
stypik od postumentu białej z wyprad.
w kształt szuby

Kielich krysztalowy ramięty w grany na których desenie
kolorowe postument ugrany i spódka karbowane
kolorowe gwiazki

Kielich krysztalowy biały wyrzynany z wyprad.
do wygłecia obwódka kolorowa z wyprad.
naokoło miseczka, z wyprad.
naokoło miseczka

Kielich wyemulki ramięty w grany na których
z rubieskimi ramiem kwiaty

Suchas rubinowy z nakrywką w grany ramięty
na wieżku nakrywki z wyprad.
z wyprad.

Suchas z nakrywką różowy z przodu Napoleon w wrocie

Suchas biały z nakrywką w kształt korony z wyprad.

ma najpewniej w środku różowe z przodu i 20
herb królewski

Crarka w kształcie muszki biała obwódka złota u góry
szeroka pomiędzy rowkami są cienkie paski
złote.

Crarka na masło seklana z nakrywką ramiastą w kształcie
dru i lakonaz miseczka.

Imbryerek na smiełankę seklany siny z złotym deseniem

i obwódkami
niebieski w kształcie korewecki
niebieski z złotym deseniem i obwódką
niebieski w granie ramiasty

niebieski masy
biały w kształcie korewecki
zielony
różowy z pasami w centrum i złotem
złoty w granie ramiasty.

biały z złotym deseniem i ob-
wódkami w kształcie białej z przodu
biały z obwódką niebieską u góry
złoty biały małe w granie
różowy granie między innymi

Garnaszek różowy złotą obwódką

Koszerek kwadratowy niebieski.

Maszynka do palenia z złanego zelara w kształcie

obrotowej ofiarnej pogań - z nakrywką

Koszerek z niebieski złoty obwódkami i deseniem

w kształcie do niego należy miseczka
tego samego rodzaju z wygiętym brzołem

Legarek amarynem na pokumencie koloru
ktorego war nie wie

Talerz granitowy ze szkła

różowy z gwiazdą białą w środku na okół brzo-
gu białą gwiazdą z winogronami

Talere z krajem holowanych koronek wosodku
myrdynami nakaztall Koronki

Talere kryształowe płytki z różnemi deseniami
mi pięć sztuk

Talerytki kryształowe małe dosyć głębokie z różnemi
deseniami 25 sztuk

Maszynka do kawy blaszana wierzch tytko

Pojłumenta na cukierki brązowe z kryształowemi
dwoma talerzami, wsparle na słosciach dębo-
wych złotych 10 sztuk

Starecki do pisania z perłowej macicy, kataman
piasecznik, nos obczerek 1 do

Poduszeczka na szpilki z orzechiem na szufladce
do kółka złota obwódka

Wędralka brązowa schyłona nad ogniem

Obgrzek Matki boskiej Arstochorskiej

Stolik wmurowany niemieckim, Moelle d'ouss,

Stareczka z Extractem Reedy

z kolonjską wodą

Duga popiesicia małe alabastrowe meczajunye i dany

Wędniczka porcelana

farnitur brata z mebleckimi i utramar i ciągami
złotymi obwódkami z lamusa

a Filiz anek wielkorych do herbaty 12 par

b ————— mniejszych do kawy 12 par

c Crarka do zlewania wody w gory szeroka

b Krajnik z tytkiem na kłoty i desen' złoty

e Embryonki wielki i mały dla smutanki

f Dżba kuerek z tytkiem i nakrywką

g Crarka na małe z nakrywką i uszkami

Srebrny imbryk z uszkami

Talka okrągła cisowa z galezijką srebrną na

ortercach workach srebrnych

Spis

sreber z Kredensu Medyckiego w drodze z Lasnie Wielmożnym
Państwem wziętych.

№ porządku kolejności		Liczba	
	Pudło ze srebrem większe w tymże jest:		
1	Taca srebra jedna	1.	
2	Imbrykowi dwużych wysokich dwa	2.	
3	Lukierniczka jedna	1.	
4	Nur od ryb jeden	1.	
5	Lyzeczek od kawy dwanaście	12.	24
	Pudło ze srebrem mniejsze w tymże jest:		
6	Chochoła jedna	1.	
7	Lyzek putniszkowych dwie	2.	
8	Solniczek srebrny	1.	
9	Lyzek stołowych dwadzieścia srebrny	20.	
10	Grabki dwadzieścia srebrny	20.	
11	Nożow dwadzieścia srebrny	20.	
12	Lyzeczek od kawy osiemnastu	18.	24
	Pojedyńczo srebrne		
13	Potmiszki okrągłych srebrny	4.	
14	Potmiszki owalowych dwa	2.	
15	Tacka srebra okrągła jedna	1.	
16	Imbryki srebrne do herbaty jeden	1.	
17	Imbryki srebrne do herbaty jeden	1.	2
18	Serwiszki do smietanki srebrne do smietanki trzy	3.	
19	Imbryki do orawy kawy jeden	1.	
20	Maszyna do kawy jedna	1.	
21	Serwiszki jeden	1.	2
22	Koszyczki pod ciasta dwa	2.	
23	Sitka do herbaty trzy	3.	
24	Chocholeki smietankowych dwie	2.	
25	Chocholeki do zupy trzy	3.	
26	Serwiszki separacyjne srebrne	1.	
27	Lukierniczki srebrne trzy	3.	
28	Stołowe srebrne do smietanki trzy	3.	
29	Kubek z monetami srebrny jeden	1.	
30	Kubki srebrne z monetami dwa	2.	
31	Kubek srebrny jeden	1.	
32	Świecznik z kubkiem	2.	
33	Serwiszki do srebra z Tacka	2.	
34	Lusterki srebrne srebrne	1.	
35	Serwiszki toaletowych trzy	3.	
36	Kandelabry srebrne parawornych dwa	2.	
37	Kandelabry srebrne podwójnych dwa	2.	
38	Lichtarzy srebrnych dwa	2.	
39	Dezontki toaletowych jeden	1.	
40	Lichtarzy toaletowych dwa	2.	
41	Lichtarzy wysokich srebrne	6.	

Przebieg
Nowe

Setek

Przenosnik

173.

- 42. Lichтары miskich dwa
- 43. Lichтары matych z kwadratowymi postumentami dwa
- 44. Litki do calku jedna
- 45. Lychek dwanasie
- 46. Grabek dwanasie } tak zwanych dziennych
- 47. Nozow dwanasie
- 48. Lychek dwanasie
- 49. Grabek dwanasie } tak zwanych starych
- 50. Nozow dwanasie
- 51. Grabek sześć } tak zwanych matych starych
- 52. Nozow sześć
- 53. Lychek stolowych lagnych siedemnasie
- 54. Lysella Mierowa jedna
- 55. Lysycka od sobi jedna
- 56. Lysycka od kawy starych przinascie
- 57. Lychek przyniskowych starych dwie
- 58. Solniczki starych z postumentami dwie

2.
2.
1.
12.
12.
12.
12.
12.
12.
6.
6.
17.
1.
1.
15.
2.
2.

Rarems

300.

Przeto z setkami deserowymi postacianami

- 59. Nozow dwudziestu cztery
- 60. Widelcow dwudziescia cztery
- 61. Lysycka dwudziescia cztery
- 62. Lychek do Lodow

24.
24.
24.
2.

Ogolem

397.

Co potrzeba do kupie szklita stolowego

		Fest widom		Dokupie		Dokum.	
		Przebieg	Wskazowka	Przebieg	Wskazowka	Przebieg	Wskazowka
1.	Karafinek do wody stolowych	1	4	2	8	4	
2.	Karafinek do wina matych		8	1	4	2	
3.	Szklancz Stolowych	2	4	1	8	4	
4.	Kieliskow Stolowych	3	3		9	4	
5.	Kieliskow do wina szampanskiego	1	6	2	6	4	
6.	Szklanczek do Portera		9	3	3	4	
7.	Tac Lakierowanych matych				2		
8.	Tac Duzych do roznostenia Rowy Lodow Szorbety				2		
9.	Kieliskow matych do Starogo Wina		9	1	27	3	
10.	Szklancz Orygnalnych			1		1	
11.	Szklita do Lampy podlug galeryjki iedno						

szparich i cybuchow
 Szrotach do froterowania posazki 4

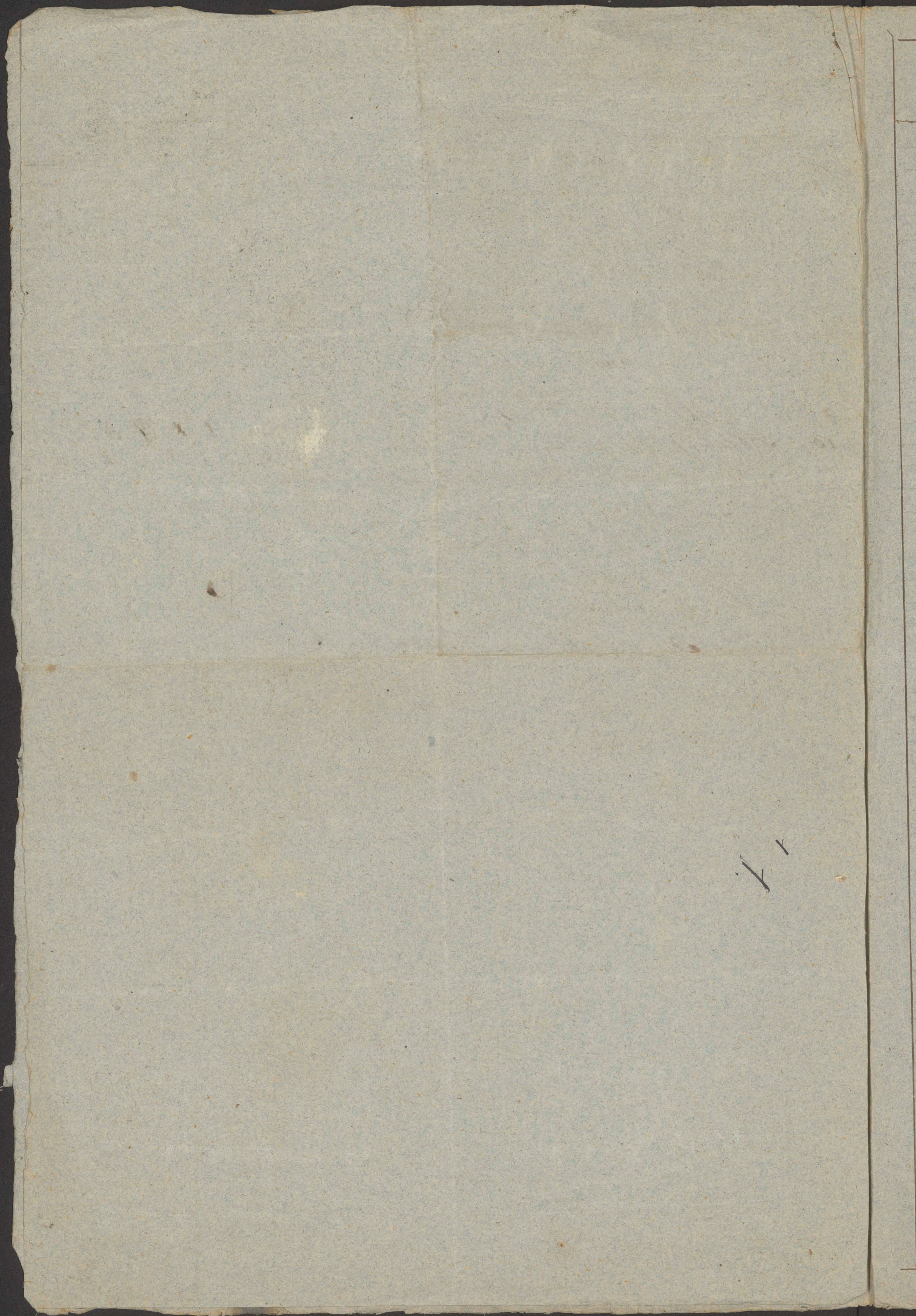

Apia solo. 1848.

Spis Mebli do sprzedania
Nr 1. Pokoj Zielony

	Wielkość sztuk now	Wartość w zł. Mł	Adnotacje
1. Krzesła marmiurzyste masyjne, z taplowan d. l.	7.	70.	
2. Kanapa do tyłka marmiurzysta d. l.	1.	40.	
3. Łóżko z poduszkami Orzechowa	1.	35.	Opóźnienie
4. Komoda Orzechowa	1.	15.	min. 10
5. Zwierciadło z otokami brązami Marm.	1.	20.	
6. Stół kw. marmiurzysty do Kart	2.	35.	Stół kw. 1 p.
7. Stół do mycia z miedzią d. l. Corcellanum	1.	10.	
8. Stółiany 1. na laski. na kopyłku 1.	3.	20.	
9. Słuchawki 2. Półka na drzewo 1. Kanapka mata 1.	4.	12.	
10. Siermi materasowa 2. łóżko 2. Stół 2. i Stół ps kory 3. kory	6.	50.	
11. Złazna potrzebny do Kominika, i Marm. Drzewo	6.	28.	
12. Lampa wisząca marmiurzysta	1.	40.	
13. Krzesła Corcellanum osadno brązowa	1.	30.	
Do Biura, drzewiasty potrzebny stół marmiurzysty		35.	430.

Nr 2. Pokoj, biały

1. Krzesła Marm. masyjne lakierowane ^{i kart} d. l.	8.	80.	
2. Kanapa biały w pierze rym	1.	40.	
3. Stół marmiurzysty z 2 ^o Materasami drzewianym do 1. Stółiany — opuszczone poręczami d. l.	2.	80.	prom. 0 1. Materas
4. Biurko do Pisania Marm. 9 krawędzi marmiurzyste	1.	180.	to marm.
5. Stół marmiurzysty	2.	160.	
6. Zwierciadło w otokach marmiurzyste ramki	1.	85.	
7. Komoda Marm. z wazami i do Pisania d. l.	1.	80.	
8. Stół do Kart 1. do kopyłku 1.	2.	30.	
9. Na Książki 1. Słuchawki 2. Półka na Słuchawki 1.	4.	10.	
10. Kanapa Dura czarna Marm. do	1.	105.	
11. Siermi biały w pierze Corcellanum	6.	50.	
12. Barometr 1. i Dwie poduszki w otokach d. l.	3.	15.	
Do Sypialni potrzebny stół		20.	825.
			20.

Numer	Datowy Listy Molli de Sprudamie N ^o 3 Pakowy Galinczicko	Stuk	Prorobki	Admistracyje	Numer
1	Sofa Dura math: na Bibliotekę	1	70		1
2	Sofa bruskowa 2 x 2 daw 1. i drug	2	46		2
3	Sofa i Krzesla math. D. i W. i p. i d. i m.	5	60	1 sztka stary na podłogę	3
4	Parawan Wilczy Kory i na Kuchę	2	25		4
5	Szkan na łazienkę w piwnicy pokój	2	19		5
		12	220		6
					7
N ^o 4 Pakowy bawielny					

1	Krzesla Math: niowyż	18	180		
2	Kanapa do łóżka math: niowyż i łóżko	2	110		
3	Sofa Dura Krotowa 12 Łokci Długości = 3 ^{ta} Szkał	1	150		1.
4	Stół w Math: niowyż	2	60		2
5	Stółki for: nowy 1. biely 1. i na Dółki Kory	3	80		3
6	Szkan na łazienkę 2. Galinczicko Kuchę piwn	3	20		4
7	Zwieszadło Długie, Madra Długie Stół	3	480 - 30 - 50		5
8	Parawan Długie stół i Krzesla	1	130		6
9	Fordypano nowe (Ewald Paszi)	1	1300	to nowe	7
10	Szkan na łazienkę 2. i w piwnicy pokój	6	75		8
11	Obraz 2 Ramami: 1 sztka Długie biely	5	160	to nowe	9
12	Lampa Dura białowa	1	60		10
13	Kape na stół: 2 sztka i 2 Kuchę	2	35		
14	Fantazja nowy i jedna Włocław	5	150		
			57-3080		1
					2
					3
					4
					5
					6
					7
					8
					9
					10

Datong Sing Mobli de Spondanin
N-5 Pakay indabang

Substansi
Korpusk

1	Korseten markominy 4	8	80
2	Kanaya 2 lb	1	40
3	Mat Day norogang x 18 baro i...	2	50
4	Kardens 1. Saft 7	2	40
5	Zwiers' watto stala dawar	1	40
6	Sironni	4	20
7	Mappa Dur	1	20

19 290

N-6 Pakay Pami

Pajak 30

20 4. may

1	Loimo Mark: 2 ^o Metreum: Drosien:	3	80
2	Korseten Mark:	6	60
3	Loimo Jari 2 metreum	2	30
4	Softe 1. Metreum norogang 5'	6	35
5	Stalik mark: de pisanie	1	30
6	Saf norogang Pami 5+2	8	120
7	Pakewans Kibay Kuch 2: Oping	3	90
8	Stalik de Mark 1. Korseten. arugya	2	15
9	Zwiers' watto stala nang dawar	1	40
10	Sironni - tyth nime lity oednangin de reto Zebone 19 de Zambone	1	20

26 460

N-7 Pakay Adan

1	Loimo 2 metreum ; 1. Lark oil roze	2	95
2	Softe, Stalik 2 wazy 11 1/2, Korseten 11 arugya	9	30
3	B. Sudaie Stagy 11m, nime shawar	11	85

80

1	Umablonne 4^o Pakay arugya 11	1	80
2	Korseten 11 18 baro	1	150

3	Mide Kuchem, Wang midium, Kardens 11 Drey	1	80
4	Magd 2 lioant 19 05 06 00	1	40

430
825
220
2000
290
460
85
80
150
5.540
100
40
20

1. Opawa dykt Mobli sploany. 2. mat d. sprwandy
2. mata Biblioteka
3. 2 Gartery Dais, isto to Fatura, Monday 88 Dymany
4. Kopyrystyky
5. Wino skan
6. Korne
7. Cowore fater shirny 1/4 - Kone Konkubaty 3500 flak
8. Spraty Skajenne, isto to Kazy, Sivta, Mordak 6
9. Dobiarzi, n. p. (Lubny), f. ni, Biazda 1

My Khaty chuit to i shigra Pryfany pradam
 wrem lub wscisno

Laki i brody schar, Alton, a mat 1 Duzj fuzer skuty
 i 3 skatulek osabno

1. Treba mi adzet za Kuntke Anglyk, i Masied. i Bica,
 Posack. n. p.
2. Wolno mi zostatnie sobie why kopyrystyky kome hi tka izany kta
 ni w pokery. by barda p. kome, isto to f. ni, Biazda
 kille wlygryzjedet kuf, i fatury
3. ucty 1. Kome i 1. wosum na fros moy lub by i fudy ino
 sprwadane kome lub bowory
4. Obsery dabin owos wotany na fatury

19
 2
 2
 4
 5
 Xh

1. Warten Druz niechaj wyjde ktem moga wstypie!

1. ^{Angielski} Kuchnia 2 Kottlen Między, rok lotu Schimman	135
maszyni Druz, Druz do polu	25
Maget; Kamin Kwadraty	30
2. Zwyczajnie i Kanci C. Suda Druz	20
<hr/>	
Wanna Między	80
Pozosta Druz	20
<hr/>	
Suma	310

Pisarka do Druz	300
Pamiatki 2a 3 M. Druz	300
18. re Druz paragoni Druz	18

1. Je nam mowa, ale zastawajmy wyjde!

Moja Wtasowi ktem bym byt niechaj b mca wyjde, wyprobowany
18, a ktem 18 ktem ktem ad ktem

- 1^o Posadka i ktem Druz
- 2^o w Hajwach wyjde Zelowi Druz
Druz postaw mca

36. M. po spiscaniu tego Rezerwu przyległego do niego
 i przynależności P. Siedliska i gmin są Adam i Józef, ten
 Opawa 2ⁿⁱ Zdzisław i Kobiela ^{do wsi} i wsi Mirabiel

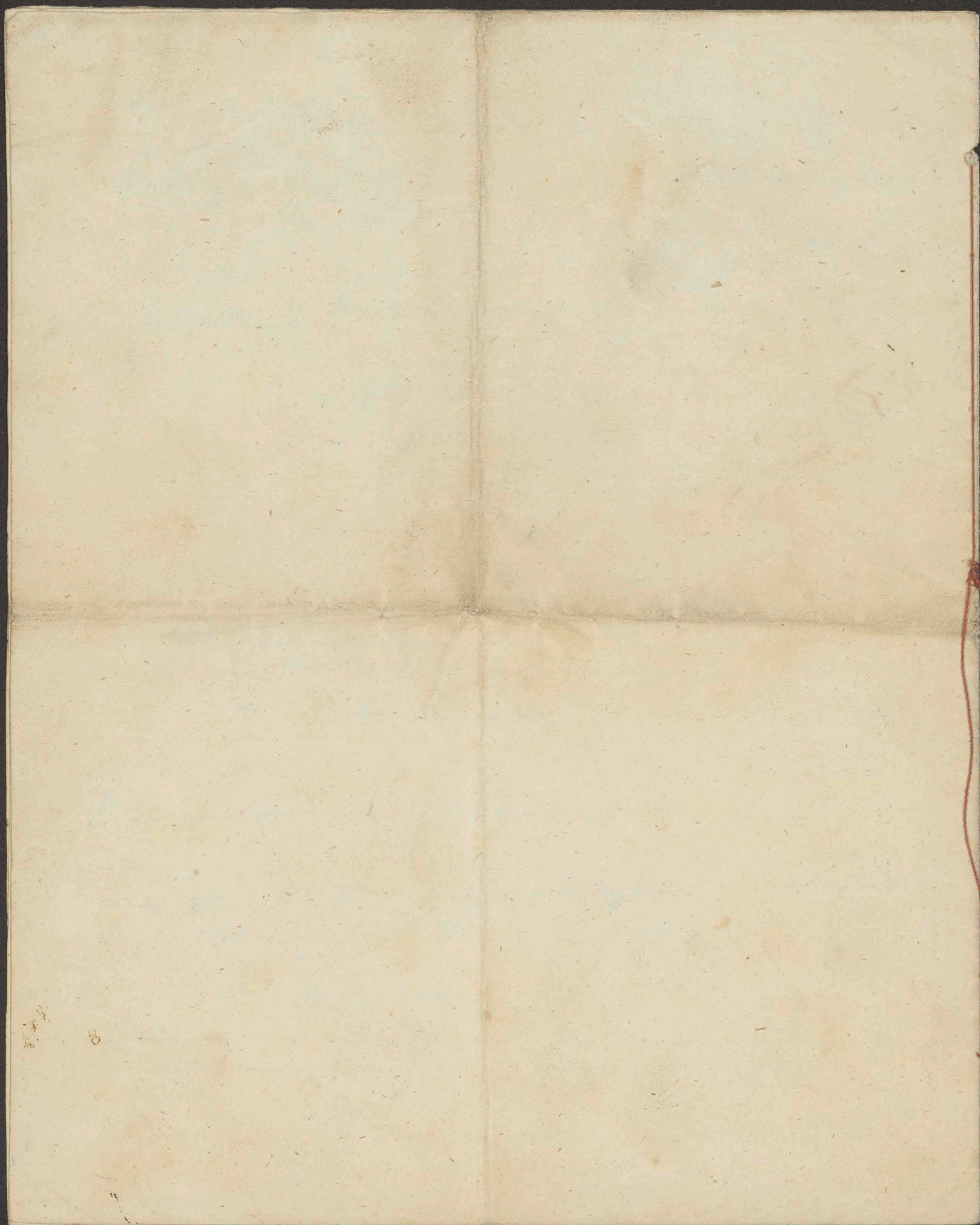

likierzy Francuzkie, rozolisy Polskie
szwajcarska, porter, najprzedniej
pisania, wina Austryjackie, We



śliwowica Syrmijska, ratalija
sza oliwa Prowancka, Papier do
gierskie Reusor i Szampańskie

HANDEL KORZENI PAPIERU I WIN
pod

Krakowia *Krakow*

Jana Pawła Riedel

w rynku w kamienicy niegdys Arcybiskupię

we

ŁWOWIE

poleca swój dobrze zaopatrzony skład towarów po cenach
uczciwych i krowańskich.

Przy łaskawem korzystaniu z tego uwiadomienia handel ten tuszy sobie iż przez
swoj wyborowy skład towarów każdy tak na własną potrzebę jak i na dalsze
polecenie będzie najzupełniej z niego zadowolonym.

Najprzedniejszy cukier kolonialny z buca
kaw w tele, sedulow hawy, prawdziwy rum
damejski Esencja porczowa, Tymaska

czarna, Wódka i Medycyna
maszyni Moskij, najprzedniejsza, herba,
te porbwa i Chmiste, woda kolonialna itd.

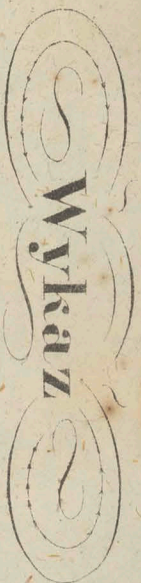

13 1/2 * Sugar

3 * Syrup

1/2 * Flour

ZHR

kr

4 54

68

5 45

Summa 12 1/4 855

S. P. Rusz

Dziennik

Spizarni patacovej w Medyce

od dnia 1^{te} Maja 1855^{te}

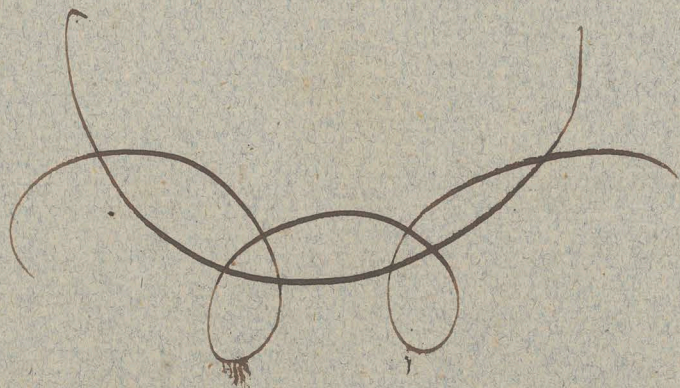

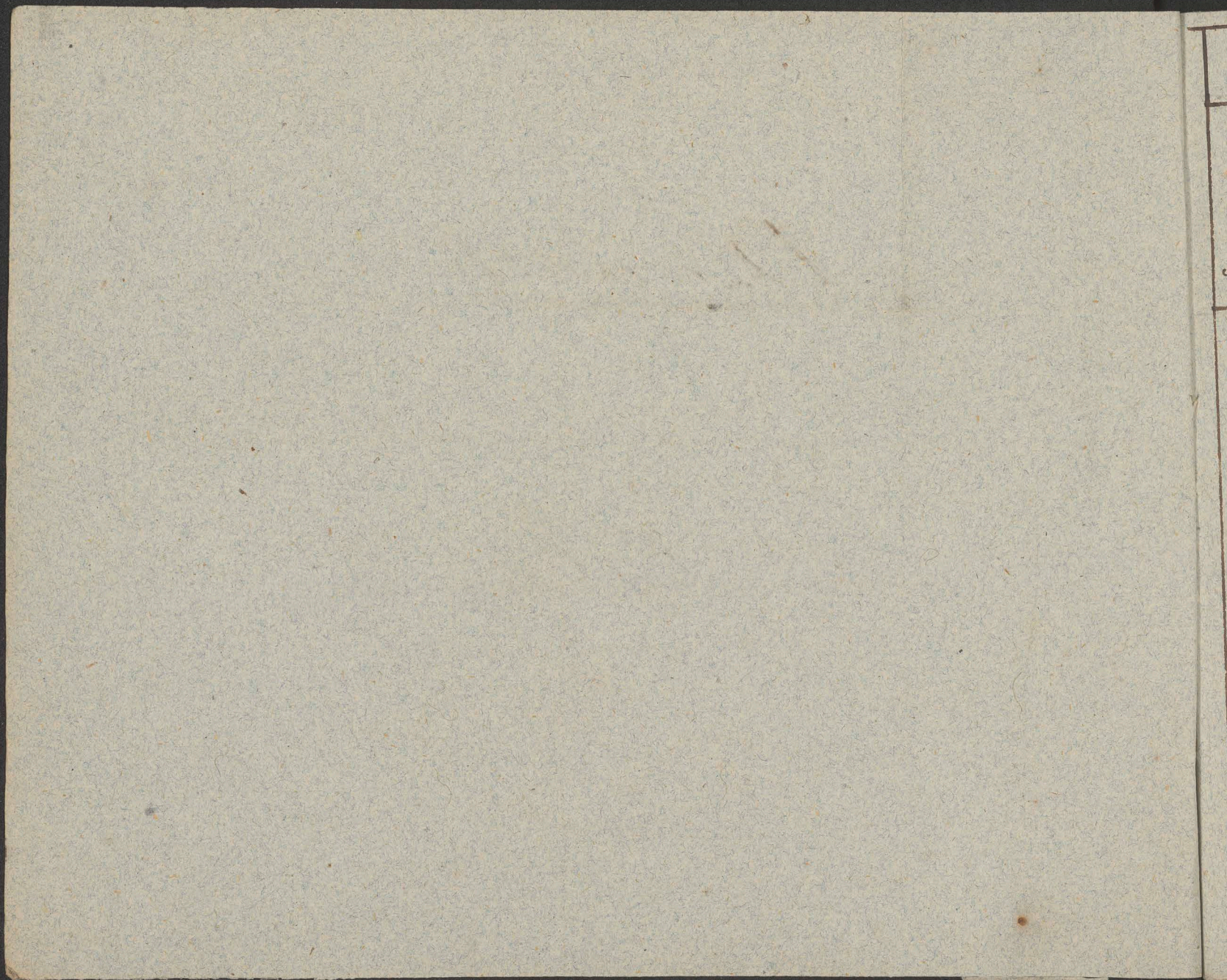

Przychod Maki i orsyptki z młynów oraz Kaszy z wyrobu.

Data	Wyszeżenie złoty, wiele i po wielu Korach odbra- na.	Maka żytna		Maka perenna				Maka Trecmiana		Maka Hreana		Maka Kucharska		Maka Białka		Maka Czerwona		Maka Czarna		Maka Biała		Maka Czarna		Maka Czarna		Maka Czarna			
		pytlowana		pytlowana				pytlowana		pytlowana		pytlowana		pytlowana		pytlowana		pytlowana		pytlowana		pytlowana		pytlowana		pytlowana		pytlowana	
		1 ^o	2 ^o	3 ^o	4 ^o	5 ^o	6 ^o	7 ^o	8 ^o	1 ^o	2 ^o	1 ^o	2 ^o	1 ^o	2 ^o	1 ^o	2 ^o	1 ^o	2 ^o	1 ^o	2 ^o	1 ^o	2 ^o	1 ^o	2 ^o	1 ^o	2 ^o		
		lone	lone	lone	lone	lone	lone	lone	lone	lone	lone	lone	lone	lone	lone	lone	lone	lone	lone	lone	lone	lone	lone	lone	lone	lone	lone	lone	
					</																								

Prochod Storing - Sadta.

Masta - Syra - Wedronsk.

Datta	Wyroczbienie wielu w transport do Lwowa, wielu dla stowarnikow lub gnie wydanc.	Zinde stobarnikow ze starych wyprawo	Oimasta		Wedronki							
			Stowarnikow	Sadta	Syrdki	Sadby	Wielbary	Aricki	Schmigt	Schaby	Stawina	Negy
			Tuty	Tuty	S a t u k i							

Nabiat									
Masto			Syr-stadki		Syr				
Masto			Stawina		Wagn		Dzirkoway		
Wagn	Stawina	Wagn	Tuty	Wagn	Wagn	Wagn	Wagn	Wagn	Wagn
Wagn	Wagn	Wagn	Wagn	Wagn	Wagn	Wagn	Wagn	Wagn	Wagn
Uwagi									

Rozchód

Drobni.

Wyszerogólnienie roz-
 chodu, czyli w transport
 do Lwowa — na Kuchnie
 lub innym sposobem

Dutte

Kopijny

Kopy	Indyki	Gęsi	Kancki
stare	stare	stare	stare
stare	stare	stare	stare

S e t u ki

Taja

Kopy

Uwagi.

Przychoł Drodzy, Siewek, Korzeni; Osta i Osiwy.

Dutta z kąd odebrano?

Co odebrano i wiele?

Przechód Dworku, Siwek, Korzeni, Octu i Oliwy. 46

Datta wiele czego zpotrzebowania? - Dla jakiej potrzeby?

Przychód naczyn i sprzętów domowych.

Data	z kąd dobrane?	Dokładne opisanie co i w jakiej dobrane?

47

Porchód naszyn i sprzętów domowych.

Data	co ubyło?	dokładne objaśnienie dla czego ubyło?
------	-----------	---------------------------------------

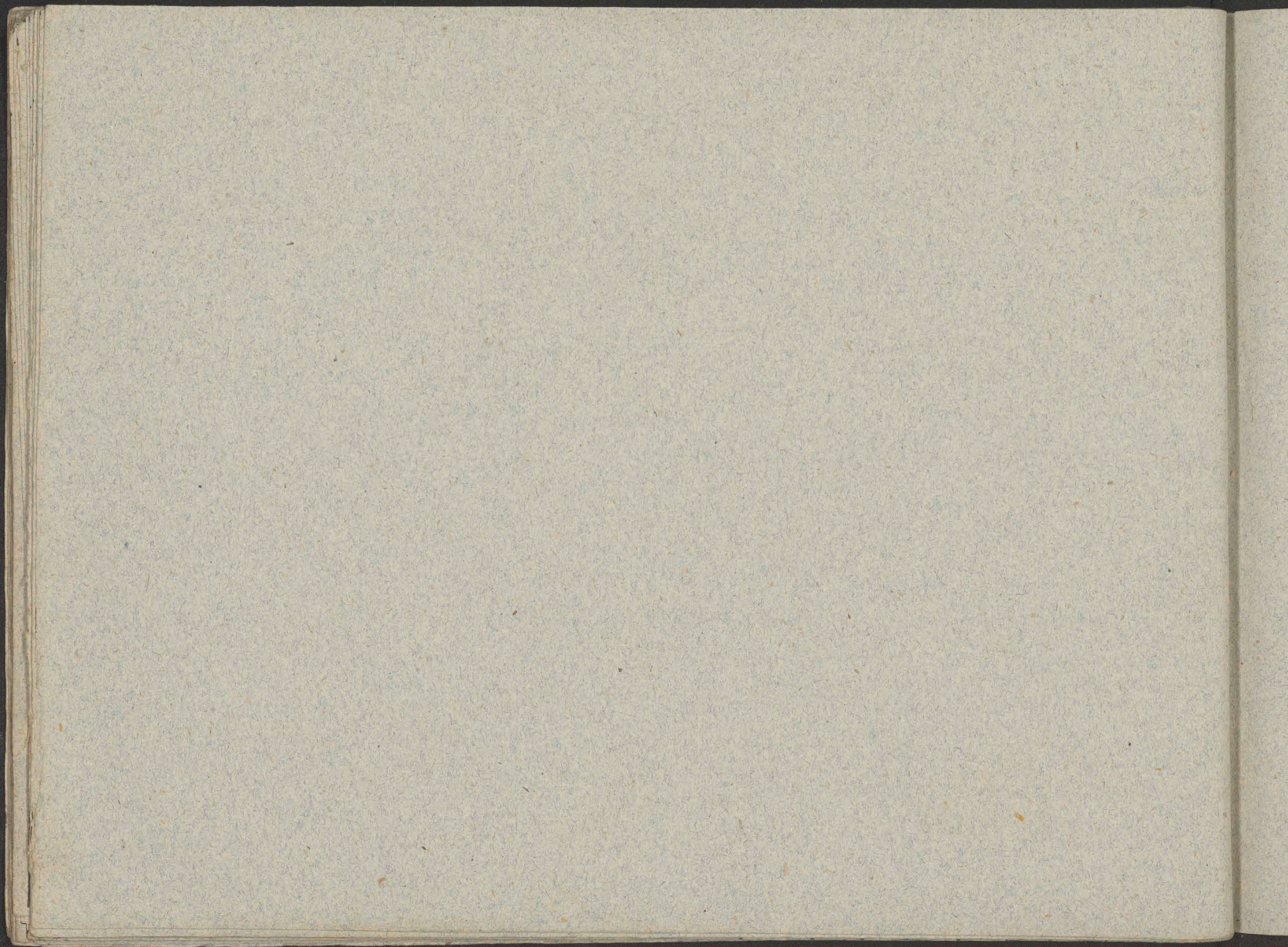

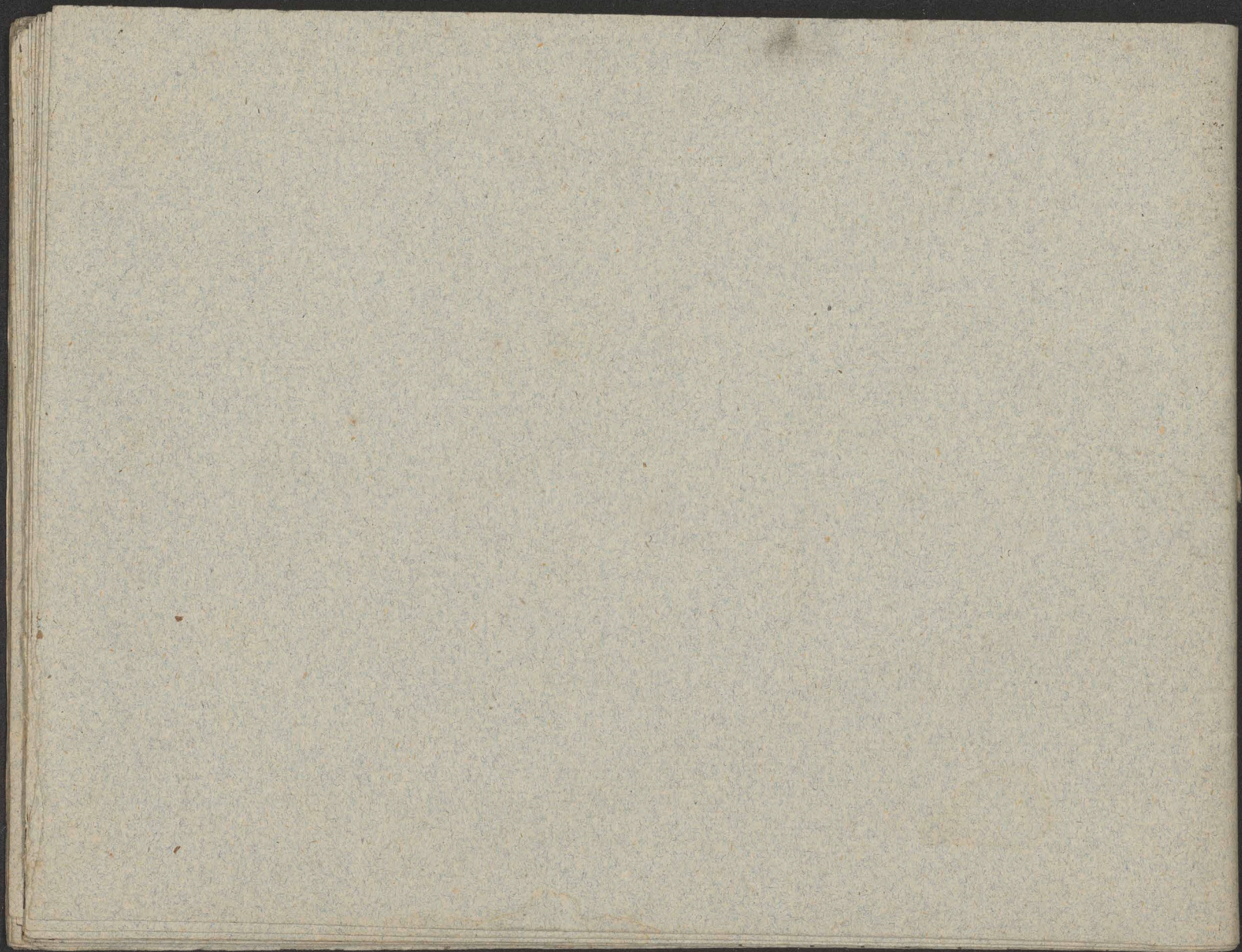

Sanctus Muzycal

Spisarsnia Patronal

Spisarsnia

tygodniowy z obliczeniem potrzebnych wiktualio

dla stug u ISS^z Jani we Inowiel

zostajacych.

Jadłospis tygodniowy z wyznaczeniem wiktuałów na osób sześciu

Spis treści

Przebieg tygodniowy z wyznaczeniem wiktuałów na osób sześciu

dni tygo- dniowych	codziennych wiktuałów		
	Śniadania	Obiadu	Kolacji
Sobota	Ser	Krosol, x tartem ciastem mięso pioseni, x kapusta	Kartofle
Niedziela	Sieranaka	Baranek x grochem mięso Kluski	Kasza jaglana
Poniedziałek	Ser	Krosol, x kartoflami mięso pioseni, x kapusta	Kasza jęczmienna
Wtorek	Baranek	Krosol, x kasza hreczana mięso groch	Sieranaka
Środa	Ser	Baranek x kartoflami mięso pioseni, x kapusta	Secaki
Czwartek	Baranek	Krosol, x makaranem mięso kasza jęczmienna	Kasza jaglana
Piątek	Ser	Krosol, x kartoflami mięso Secaki	Kasza hreczana

zastosowania się do obok przepisane jadłospisu podług wyrachowania i wydzienienia ilości wiktuałów na potrzeb tygodniową dla stu osób szesciu.

Wyszczególnienie		W ogólności										
		18 st p m t y c y a	18 st p m t y c y a	18 st p m t y c y a	18 st p m t y c y a	18 st p m t y c y a	18 st p m t y c y a	18 st p m t y c y a	18 st p m t y c y a	18 st p m t y c y a	18 st p m t y c y a	
		18 st p m t y c y a	18 st p m t y c y a	18 st p m t y c y a	18 st p m t y c y a	18 st p m t y c y a	18 st p m t y c y a	18 st p m t y c y a	18 st p m t y c y a	18 st p m t y c y a	18 st p m t y c y a	
Dwa tarto ciasto, drugi raz makaranu do roztu		po	1									
Ctery razy saperszma do baranek		"	1/2									
Dwa razy sieranaka, raz na śniadanie, drugi raz na kolacye		"	1									
Trzy razy sos do pioseni		"	1/3									
Dwa razy kluski na obiad (na jarynye)		"	2									
Ctery razy ser do śniadani		"	1							24		
Dwa groch do baranek		"	1					6				
1/2 1/2 na jarynye } na obiad		"	1 1/2					9				
Dwa razy kasza hreczana, raz do roztu na obiad, drugi raz na kolacye		"	1					12				
1/2 1/2 secaki, raz na obiad, drugi raz na kolacye		"	1 1/2						15			
1/2 1/2 kasza jaglana na kolacye		"	1									
1/2 1/2 1/2 jeczmienna, raz na obiad, drugi raz na kolacye		"	1 1/2					15				
Dwa kartofle na kolacye		"	10							60		
Trzy razy kartofle na obiad, dwa razy do roztu i trzeci raz do baranek		"	8								144	
1/2 1/2 kapusta do pioseni		"	2								36	
Stoniny jaru mydla		"	1								2 1/2	
Summa tygodniowa wiktuałów wynosi												
Na wyrównania miary i nagu w opłatach i wyrachowaniu												
Latem po otrzymaniu i dodaniu wypłać powstała tygodniowa wiktuałów dla stu												
			50 1/2	12	15	12	15	18	204	36	24	2 1/2
			5 1/2		1		1			4		
			56	12	16	12	16	16	208	32	24	2 1/2

Czyli

Medyka dnia 23. Października 55.

M. J. Wisniewski

18 st p m t y c y a	18 st p m t y c y a	18 st p m t y c y a	18 st p m t y c y a	18 st p m t y c y a	18 st p m t y c y a	18 st p m t y c y a	18 st p m t y c y a	18 st p m t y c y a	18 st p m t y c y a	18 st p m t y c y a
38	12	1		12	1	1	13	2	18	26

~~Synonyma pascuorum - J. F. Stephens Hydrobiologia 1855~~
W. M. Dyce

Wysłany

z obliczeniem potrzebnych wiktuałów dla
stug J. H. Sani we Lwowie.



Janstro Medyka

Spizarnia palacowa

Sadlospis tygodniowy
z obliczeniem potrzebnych mierzalok dla
stug u S.W. Pani na Smorcu.

1	2	3	4	5	6	7	8	9	10
11	12	13	14	15	16	17	18	19	20
21	22	23	24	25	26	27	28	29	30
31	32	33	34	35	36	37	38	39	40
41	42	43	44	45	46	47	48	49	50
51	52	53	54	55	56	57	58	59	60
61	62	63	64	65	66	67	68	69	70
71	72	73	74	75	76	77	78	79	80
81	82	83	84	85	86	87	88	89	90
91	92	93	94	95	96	97	98	99	100

11

12

13

14

15

16

17

18

19

20

21

22

23

24

1	2	3	4	5	6	7	8	9	10
11	12	13	14	15	16	17	18	19	20
21	22	23	24	25	26	27	28	29	30
31	32	33	34	35	36	37	38	39	40
41	42	43	44	45	46	47	48	49	50
51	52	53	54	55	56	57	58	59	60
61	62	63	64	65	66	67	68	69	70
71	72	73	74	75	76	77	78	79	80
81	82	83	84	85	86	87	88	89	90
91	92	93	94	95	96	97	98	99	100

1	2	3	4	5	6	7	8	9	10
11	12	13	14	15	16	17	18	19	20
21	22	23	24	25	26	27	28	29	30
31	32	33	34	35	36	37	38	39	40
41	42	43	44	45	46	47	48	49	50
51	52	53	54	55	56	57	58	59	60
61	62	63	64	65	66	67	68	69	70
71	72	73	74	75	76	77	78	79	80
81	82	83	84	85	86	87	88	89	90
91	92	93	94	95	96	97	98	99	100

1	2	3	4	5	6	7	8	9	10
11	12	13	14	15	16	17	18	19	20
21	22	23	24	25	26	27	28	29	30
31	32	33	34	35	36	37	38	39	40
41	42	43	44	45	46	47	48	49	50
51	52	53	54	55	56	57	58	59	60
61	62	63	64	65	66	67	68	69	70
71	72	73	74	75	76	77	78	79	80
81	82	83	84	85	86	87	88	89	90
91	92	93	94	95	96	97	98	99	100

Paristwo Medyca

Spiramnia patacowa

Zadlospis

tygodniowy z obliczeniem potrzebnych wiktualow

dla stug u J. W. Pani w Sawwie

rostajacych.

Zadanie tygodniowy z wyznaczaniem wiktuałów na osib pięci

P - o - d - z - i - a - t

R - e - p - o - r - t - y - y - a

dni tygodniowych całodziennych wiktuałów

zastosowania się do obok przepisane go jadłospisu podług wyznaczania i wydzielenia ilości wiktuałów na potrzeby tygodniowe dla stu osib

Smiadania	Obiadu	Kolacyi
Ser	Rosół z tartem ciastem miso piczeni z kapusta	Kartofle
Sieran-ka	Barszcz z grochem miso kluski	Kasza jaglana
Ser	Rosół z kartoflami miso piczeni z kapusta	Kasza jermianna
Barszcz	Rosół z kaszą hoczana miso Groch	Sieranka
Ser	Barszcz z kartoflami miso piczeni z kapusta	Tencak
Barszcz	Rosół z makiarom miso kasza jermianna	Kasza jaglana
Ser	Rosół z kartoflami miso Tencak	Kasza hoczana

To dwa bochenki chleba awgustobowego tygodniowo, z dodatkami obok przepisanych wiktuałów, jako do pierwszej jawni i pozj zimowej, racjonalnych.

Wyszczególnienie

Raz takie ciasto drugi raz makiarom do rosolu	po	1
Celny razj serwanta do barszczu	"	1/2
Dwa razy sieranka, raz na smiadanie, drugi raz na kolacyj	"	1
Try razy ser do piczeni	"	1/2
Raz kluski fina jawnym j na obiad	"	2
Celny razj ser do smiadani	"	1
Raz groch do barszczu	na obiad	1
1/2 1/2 na jawnym	"	1 1/2
Dwa razy kasza hoczana, raz do rosolu na obiad, drugi raz na kolacyj	"	1
1/2 1/2 Tencak, raz na obiad, drugi raz na kolacyj	"	1 1/2
1/2 1/2 kasza jaglana na kolacyj	"	1
1/2 1/2 jermianna raz na obiad, drugi raz na kolacyj	"	1 1/2
Raz kartofle na kolacyj	"	10
Try razy kartofle na obiad i j dwa razy do rosolu, trzeci raz do barszczu	"	8
1/2 1/2 kapusta do piczeni	"	2
Stoniny jak zwykłe	"	"

Summa tygodniowa wiktuałów wynosi

Wagownosci	Kwa - t - e - s - k - i							Uwaga
	Makka nowa na rybnym	Kasza jaglana	jermianna	hoczana	Groch	Sieran-ka	Kapusta	
10								
10								
10								
2								
10								
								20
					3			
					1/2			
					10			
								15
								57
								120
								30
								2 1/2
42	10	15	10	1 1/2	15	170	30	20

Należy tygodniowy jadłospis przynależny jest na czas zimowy awgustowi namie. wiec Pielęgniarki, Siostry, Guachini, Siostry, Siostry, Siostry.

Czgli

Medyka dnia 24 Sierpnia 1860

2	10	10	15	10	12 1/2	15	10	10	14	1	4	2	6
---	----	----	----	----	--------	----	----	----	----	---	---	---	---

Paristwo Medyca

Spizarnia patacowa

Tadospis

tygodniowy obliczeniem potrzebnych

wiktuatu dla slugu J.W. Pani w Swowic

Wzrost

odsyłających się rekwizytów do Lwowa 15^o Marca 1862.

№	Wyszczególnienie	Jednostki
1.	Smietanki Stołkiej Kwart 1	
2.	Masła swirego Kwart 1	
3.	Masła kuchennego Kwart 5	
4.	Sera swirego płaskanka 1	
5.	Sera Paskowego garniec 1	
6.	Porzeczki funtów 3	
7.	Maki pszennej 1 ^o stołowej garcy 4	
8.	Maki pszennej 2 ^o stołowej garcy 4	
9.	Krup jaglanych Kwart 3	
10.	Krup kaczanych Kwart 3	
11.	Krup jęczmiennych garniec 1	
12.	Pencaku garniec 1	
13.	Grochu garniec 1	
14.	Chleba 2 ^o stołowego bochenków 10	10
15.	Drobni: Mąki 3, kaszki 2, Indyka pítowa 5 1/2	5 1/2
16.	Towarów ogólnych parła 1, a to: Marchew, Pietus, saka, Salery, Lory, Cebula, kalarepa, Brudzien.	
17.	Tablek 20	20
18.	Praliny z prania walizow 1	
19.	Miotel 3	

Helena Pawlikowska.

Lwów 16^o Marca 1862.

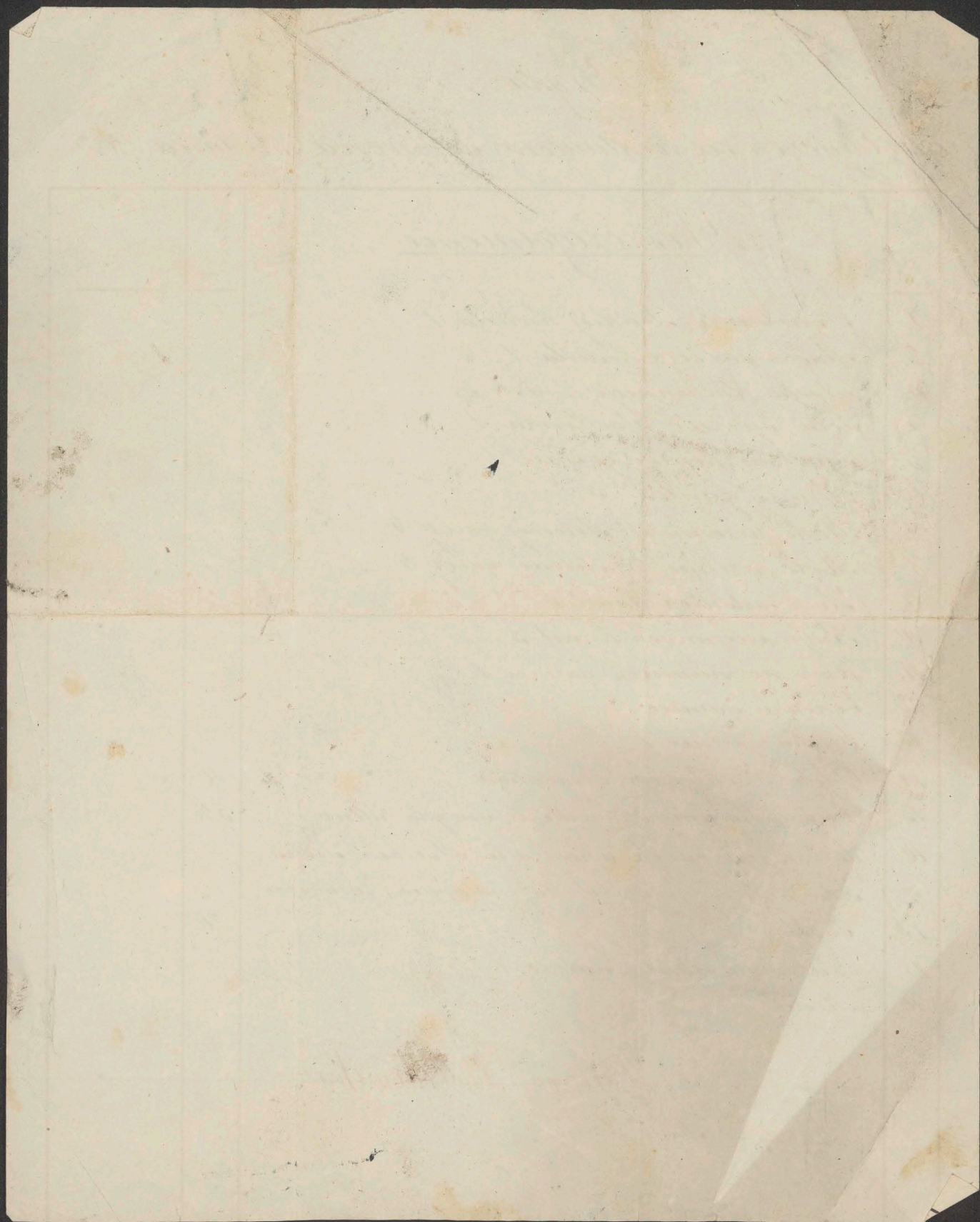

Wzrost
 odsyłających się wiktuałów do Lwowa 22: Sierpnia 863

N ^o	Wyszczególnienie	Jeden
1.	Smietanki stołowej kwarta 1	
2.	Masa siewkiego kwarta 1	
3.	Masa kuchennego kwart 5	
4.	Sera siewkiego pilastianka 1	
5.	Sera Prickowego garniec 1	
6.	Stoniny funtów 3	
7.	Miski porannej 1 ^o stołowej garcy 4	
8.	Miski porannej 2 ^o stołowej " "	
9.	Krup jaglanych kwart 3	
10.	Krup buczanych " 3	
11.	Krup jęczmiennych garniec 1	
12.	Żecak garniec 1	
13.	Groszu " 1	
14.	Chleba 2 ^o stołowego bochenków	8
15.	Wielu: Kucera, C ^o , kaczka 2	6
16.	Tarzyn ogrodowych pakka 1, a to: Pietruszka, Salary, Cebula, Marchew, Kalarepa, Fasolaxieto, na i separagowa, Buraki, Kartofle, Szpinak, Melon 1.	
17.	Bielizny z prania wakra 1	

Wzrost 22/8 863.

Helena Pawlikowska.

Faint handwritten text at the top of the page, possibly a header or title.

Faint handwritten text, possibly a date or a specific entry, located in the upper middle section.

<i>Faint handwritten text in the left column of the upper section.</i>	<i>Faint handwritten text in the second column of the upper section.</i>	<i>Faint handwritten text in the third column of the upper section.</i>	<i>Faint handwritten text in the rightmost column of the upper section.</i>
<i>Faint handwritten text in the left column of the lower section.</i>	<i>Faint handwritten text in the second column of the lower section.</i>	<i>Faint handwritten text in the third column of the lower section.</i>	<i>Faint handwritten text in the rightmost column of the lower section.</i>

Wzięto z kasy celarskiej i dostano do Wrońska
na mocy listu J.W. Pami. Hrabiny Prinsuryckiej
pod adresem S. Marcelskiego Jaromnickiego, a to:

1. Bransoleta i broszka z koralami.
2. Bransoleta perse szta.
3. Bransoleta szta z kłódka.
4. Bransoleta trójkolorowa.
5. Bransoleta z różowym kamieniem
6. Bransoleta z napisem „Poczta z San Polity”
7. Broszka w kształcie workowa, z persem szta.
8. Broszka w kształcie lancucha, szta z różowym kamieniem.
9. Bransoleta szta, z niebieskim kamieniem. —
10. Broszka z różowymi kamieniami. —
11. Broszka biała w kształcie bukietu.
12. Broszka waz srebrny. —
13. Broszka srebrna z czerwonym kamieniem
14. Broszka z turkusem
15. Broszka z szmaragdem. —
16. Trzy srebrne szpilki męskie
17. Garnitur szpilek męskich złotych.
18. Para szpilek do rękawów z różowymi kamieniami.
19. Włosek brylantowy.
20. Dwie szpilki damskie do włosów.

15: Srebrna 866.

Z. Guttkun

Ant. Dabrowski

Oprocz tego adresem eukiermice,
srebrna. —

The first thing I saw when I
 stepped out of the train
 was a beautiful view of the
 mountains. The air was
 fresh and the sun was
 shining. I felt like I
 had reached a new world.
 The people were friendly
 and the food was delicious.
 I had heard that the
 mountains were beautiful
 and now I knew it was
 true. I had found a
 new home.

Biuterje Manuy.

	Pereč faterjuznyh pudetok	2
	Kolcegi i broza (brylantove?) faterjuzne	1.
	Kolcegi brylantove.	1.
	Kolcegi i broza koralove	1.
☞	Senurek koralu gladkih krajnyh	1.
	————— skulfovanyh	1.
☞	Bajadera e drobnnyh koral'kov	1.
<u>Lela</u>	Pransoletu etata e peretkami i safirova emalia	1.
+	————— po ip. Klavdijny Dotockoj e lit. E.	1.
	————— e granatami	1.
+	————— e dalmatynsk safirovo emaljovana	1.
	————— etata u formie tsvienta	1.
	Kolcegi i broza e bursotyrov	1.
	————— e ametystami	1.
	Prepaska nagrove e granatami	1.
	Sipilka dr. udosiv e turkusami i peretkami (prandevemi?)	1.
	Broza i kolcegi e granatami	1.
+	Pransoletu safirovo-emaljovana bez pudetka	1.
+	————— niebiesko-emaljovana e dalmatynsk ^{1/4} 1832	1.
	Kolcegi etate? e turkusami, carno emaljovane	1.
	Bursotyry. palca drugi ovor, drugi maly i bursoletu	3
<u>Lela</u> +	Lancurek e udosiv ipan. Klavdijny Dotockoj	1.

71	Łańcuch złoty z emalowaną szpinką	---	---	---	1.
	Dwie bransoletki z turkusami bez pudełka	---	---	---	2.
	Prepaska złota na głowę	---	---	---	1.
	Kolczyki szafirowo-emalowane bez obrączki (: tyłko w siórkach:)	---	---	---	1.
	Preróżniak w pudełku. w kształcie	---	---	---	44
12	kwiaty i ciemia zgrabie sp. Klaudyjny Potockiej w pudełku	---	---	---	1.
	Łegarek srebrny drugi (: cebula:)	---	---	---	1.
2	Łegarek niebiesko-emalowany (sawonietka)	---	---	---	1.
X	malutki zegareczek złoty	---	---	---	1.
	Łegarek czarno-emalowany z różami	---	---	---	1
3	Łegarek złoty szafirowo-emalowany z brylantami	---	---	---	1.
mini	Kolia i kolczyki z turkusami	---	---	---	1.
X	Bransoletka z turkusami w kształcie łańcucha	---	---	---	1.
	z wisiorkiem	---	---	---	1
	Klamra złota z turkusami	---	---	---	1.
X	Łańcuch (fermua) z akwamarynami i brylantami	---	---	---	1.
	Bransoletka z turkusami i perłami w kształcie	---	---	---	1.
3	Dyaden na głowę z turkusami i z perłami	---	---	---	1.
X	Szpileczka (bukićka) na głowę z perłą i nierabudkami z emalą	---	---	---	1.
3	Szpileczka Soplecka (mucha czy motylek) z turkusami i perłami (: no jednego turkusa brakuje:)	---	---	---	1.
+	Szpilki dwie z turkusami w pudełku	---	---	---	1.
3	----- bez pudełka	---	---	---	1.
3	Dwie szpilki brylantowe z szafirowym, rubinowym i smaragdowym	---	---	---	1.
	Szpileczka z drugim brylantem	---	---	---	1.
	Brosza z kamieniami w kształcie	---	---	---	1.
	Prinokiel emalowany brązowy w kształcie	---	---	---	1.

Heur
1874

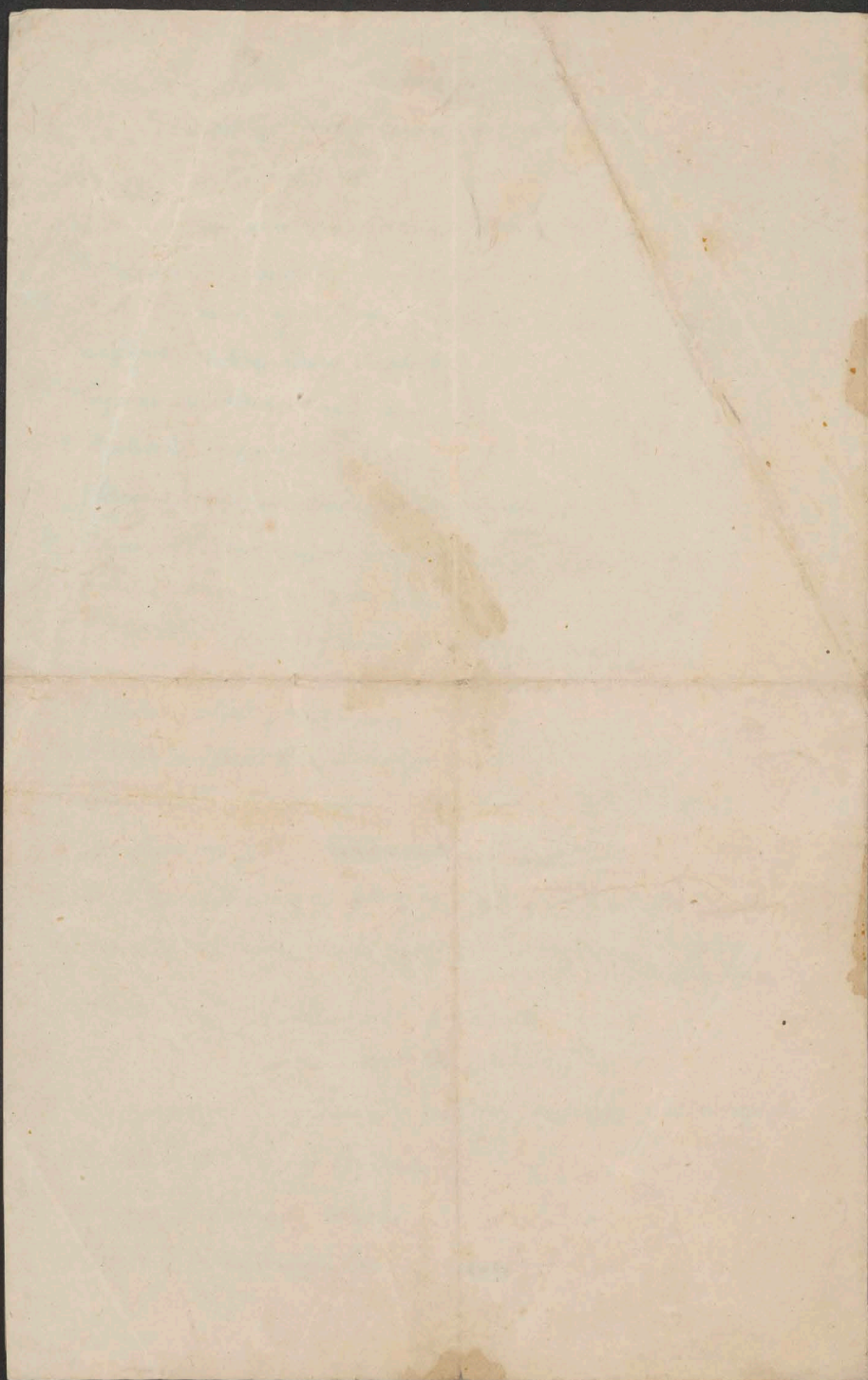

- 1 Taca.
 - 2 Zmbyki.
 - 1 Cukiernicza, już zmasowa
 - 1 Szarypłki.
 - 24 Szycak W3 13 już zmasowa
-

Podatki do rozprawy
 Zmiany w rękach.

Oddaje do robienia szarypłki

Miód	_____	12
Miódleń	_____	12
Szycak	_____	22
Chochla	_____	2
Szycak piteń ilonych	_____	2
Szycak do coli	_____	1
Chochla do smaczki	_____	1
Silko do herbaty	_____	1
Kuzyń drobnych bez węgla	_____	4
Szarypłki od jakości	_____	1

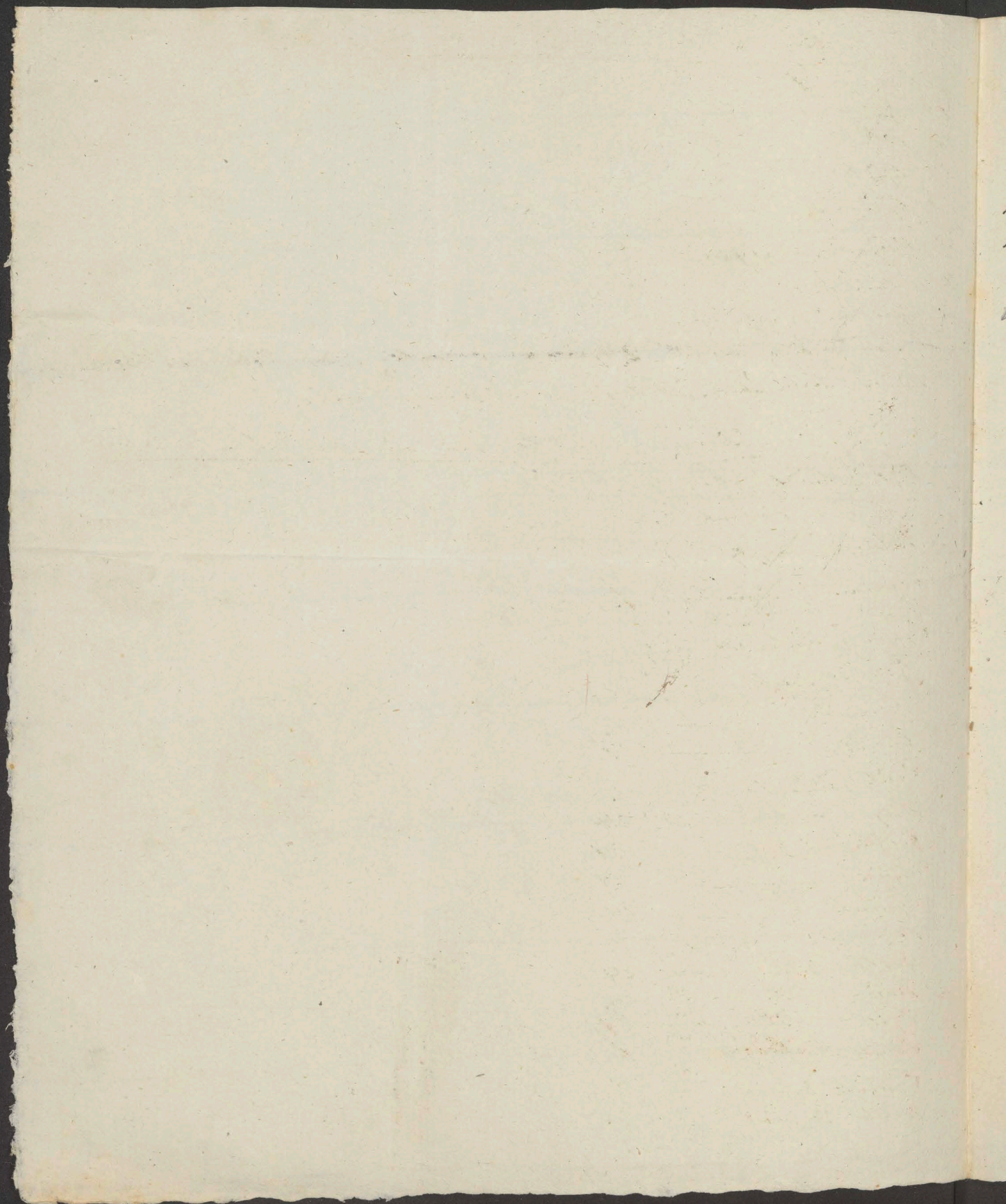

Przebieg pędzi k

- 1 Białos
- 1 Imbir do herbaty
- 1 Imbir 1/2 a męz.
- 1 Cukierowa a męz.
- 1 Sól do cukru 1/2
- 2. Korki 1, a męz.
- 3. Garmużki do smażenia
- 1. Chochlik 1/2
- 1. Imbir do orzechów kawy
- 1. Masło do kawy
- 2. Sól do herbaty

Przebieg pędzi k

- 4. Kawa do kawy na 4 dni
- 2. ~~X~~ 1 2. 1/2
- 2. ~~Włoszczyzna~~ do smażenia
- 2 ~~Imbir~~ 1/2 męz.
- 2 ~~Imbir~~ 1/2 męz.
- 2 ~~Sól~~ 1/2 1/2
- 4 ~~Imbir~~ 1/2 2. a męz.

Gemischte Litter in einer Ebene

- 4 Bogen Papier
- 2. Orde Papier
- 2. Dick Holz und Aufschlag
- 1. für kleine und große Bucher
- 1. Anzahl Zange
- 2. Dick Holzschrauben
- 1. Salzlösung
- 1. 5^{te} Galen
- 1. für Bogenlöcher
- 2. für Montagearbeiten
- 24 Messer
- 24 Galen
- 24 Zylinder
- 24 Buchstaben
- 4 verschiedene Holzarten
- 8 für Dick Holzlöcher
- 24 verschiedene Arten Messer
- 24 5^{te} Galen
- 24 5^{te} Zylinder
- 2 5^{te} Galen
- 2. für verschiedene Arten Messer

John

11065

Bibl. Jag.

N

Łonsygnacje bractwa, odziany i sieber medycznych
spisywane przez Hemuły z Dziękujęchich Pawlikowski.
Wykazy korstów wiktualow serwowanych
w medycznej ucznia.

1836-1866

AP 214

AP 217