

8598

Bibl. Jag.

IV



11
Ekspositur der Militärsektion des Obersten Pol.Ntion.

L: 42411/25

Wien I Werdertohrgasse 17.

Bestätigung

Es wird hiemit bestätigt, dass der Schriftsteller
Franciszek Smreczyński /pseudonim /Władysław Orkan/ im
Dienste der Organisation der Polnischen Legion seit 16.
VIII 1914. steht.-

Wien 16/3 1915.



THE UNIVERSITY OF CHICAGO

PHYSICS DEPARTMENT

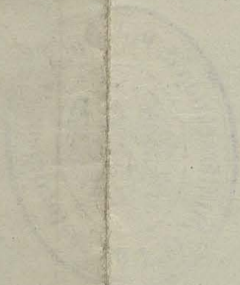

NACZELNY KOMITET NARODOWY

Departament Wojskowy,
Ekspozytura we Wiedniu.

L. 57871A.

WIEDEN, dnia 3. April 1915.

D I E N S T B E F E H L .

Legionär FRANCISZEK SMRECYŃSKI (Pseudonim Władysław Orkan) erhält seitens der Militärsektion des Obersten Polnischen Nationalkomitées den Befehl sich zwecks Einrückung zum Dienst nach Piotrków zu begeben, wo er sich bei dem Regimentskommandant Sikorski melden soll . Die Gebühren II. Kl. sind zu stunden .



U. L. L. L. L. L. L.

NACZELNY KOMITET NARODOWY

Departament Wojskowy

Ekspozytura w Wiedniu

WIEDEN, dnia

Baon uzupełniający
polskich Legionów

L. 198

W NOWORADOMSKU.

Karta służbowa.

Noworadomsk dnia 15. IV 1915.

DIENSTZETT L.

Legionär: *Off. Władysław Orkan Smereczynski*

begiebt sich in Dienstangelegenheit von *Noworadomsk*

nach *Piotrków* und von *Piotrków*

nach ~~zurück.~~

Alle Militär-und Zivillbehörden werden hiemit ersucht

Obgenannte. ungehindert passieren zu lassen.



Stanisław Jalic
Erster Leutnant

BIURO MELDUNKOWE

Departamentu Wojskowego NKN

w Piotrkowie

ZGŁOSZONO

przybycie

15/14

odjazd

16/14 1915

4

NACZELNY KOMITET NARODOWY,

DEPARTAMENT WOJSKOWY

L. 977 84/15.

Dienstbefehl
für Wladyslaw Potan Smreczynski
Mitarbeiter des Pressbureau der Militär-
sektion des Obersten Polnischen Nationalko-
mittee's, welcher in Dienstesangelegenheiten
von Piotrków nach Chworadzonsk mit Be-
nützung der Eisenbahn abzugehen hat,
Alle Zivil- und Militärbehörden werden
ersucht denselben unbelästigt passieren
zu lassen.

Piotrków, 21 April 1915.

H. V.
Kommandant



L. Nr. 484

Wird als offene Ordre und Fahrlegiti-
mation militärbehördlich bestätigt.

Piotrków, am 21 April 1915.



Nikola Grzesicki

Algem. Meldeamt 22/4-9107/2 Vm



93 Verbrucht

Meldung an das Kommando
am 22/4/1915

Kommando Platz **Polskich Legionów**

w Radomskem

Revidiert
vz. ofpl

Zasiłek na utrzymanie po myśli ustawy z dnia 26. grudnia 1912, Dz. u. p. Nr. 237.
 Прицинок на удержане після закону з 26. студня 1912, В. з. д. ч. 237.

Wzór II. — II. wzorecъ.

Nr. } Ч. }	<h2 style="margin: 0;">Zgłoszenie Зголошенє</h2>	Powiatowa } Krajowa } komisya zasiłkowa Powiatowa } Краєва } причинкова комісія
---------------	--	--

P o u c z e n i e.

Prawo do zasiłku na utrzymanie przysługuje:

1. żonie i ślubnym potomkom,
2. ślubnym przodkom, rodzeństwu i teściom,
3. nieślubnej matce i nieślubnym dzieciom

wówczas, jeżeli ich utrzymanie, do którego można liczyć prócz pożywienia, mieszkania, odzienia i innych nieodzownych potrzeb życiowych w danym razie także koszta leczenia i pielęgnowania, a jeżeli chodzi o dzieci, także koszta wychowania, zależało dotychczas dowodnie od dochodu, osiąganego osobistą pracą powołanego do czynnej służby i jeżeli ich utrzymanie jest zagrożone z powodu ubytku tego dochodu.

W razie jeżeli powołany znajdował się w regularnej czynnej służbie bezpośrednio przed służbą, która tutaj wchodzi w rachubę, albo był dłuższy czas chory lub bez posady, należy wziąć za podstawę orzeczenia o uprawnieniu do roszczenia ten stan rzeczy, który ze względu na zawodowe wykształcenie, możliwość zarobku, stosunki rodzinne i tym podobne okoliczności byłby przypuszczalnie miał miejsce, gdyby nie nastąpiło zatrzymanie w służbie, względnie powołanie.

Członkowie rodziny, wymienieni pod 2, muszą nadto mieć swą zwyczajną siedzibę w królestwach i krajach w Radzie państwa reprezentowanych albo posiadać obywatelstwo austriackie lub węgierskie, względnie przynależność krajową bośniacko-hercegowińską, zaś członkowie rodziny, wymienieni pod 3, jeżeli co do nich nie zachodzi powyższy warunek odnoszący się do miejsca zamieszkania, muszą być obywatelami austriackimi, względnie przynależnymi do krajów Bośni i Hercegowiny.

Zgłoszenie może skutecznie osoba, powołana do czynnej służby, albo odnośny członek rodziny, względnie jego ustawy zastępca albo też w porozumieniu z członkiem rodziny, względnie jego ustawowym zastępcą, przełożeniem tej gminy, w której odnośny członek rodziny ma swoją zwyczajną siedzibę.

Roszczenie należy zgłosić za pomocą tego formularza w { zwierności gminnej
 politycznej władzy powiatowej } zwyczajnego miejsca zamieszkania
 c. i k. władzy reprezentacyjnej }

członka rodziny i wymienić równocześnie z grona uprawnionych członków rodziny, względnie ich ustawowych zastępców tę osobę, której jako odbiorcy wypłaty ma być zasiłek wypłacony.

Zgłoszenia, wniesione później jak w dwa miesiące po przeniesieniu powołanego napowrót w stan nieczynny albo później jak w sześć miesięcy po dniu jego śmierci lub dniu jego zaginięcia, należy odrzucić bez dalszego postępowania.

Zasiłki będą wydawane odbiorcy wypłaty w ratach półmiesięcznych z góry, płatnych dnia 1. i 16. każdego miesiąca, w dniach, oznaczonych przez komisję zasiłkową.

P o u k a.

Прицинок на удержане належить ся:

1. жінці та правесним потомкам,
2. правесним предкам, братам і сестрам і родичам жінки,
3. неправесній матері і неправесним дітям

тоді, коли їх удержане, до якого можна зачислити кромі поживи, помешканя, одежі і подібних, неухилимим потреб до життя в данім разі і видатки на ліченє і шпеканє, а у дітїй кромі того кошти їх вихованя, залежало доси довідно від доходу, який покликаний добував своєю личною працею, а те удержанє задля відпаду сего доходу zagrożене.

О скілько покликаний як раз перед догичною службою оставав у правильній чинній службі або довший час був недужий чи без місця, то за основу рішеня про управненє до причинка приймає ся той стан, що був би імовірно наступив з огляду на заводове виобраванє, спроможність зарібків, родинні відносини і таке инше, як би єго не задержано чи не покликано.

Названі під 2 члени родини мусять кромі того проживати звичайно в королівствах і краях, заступлених в державній раді, або посядати австрійське чи угорське державне горожанство чи там босаньско-герцеговиньску приналежність, а названі під 3, скоро у них не заходить згадана попереду виміпка що до їх осідка, мають бути австрійськими горожанами чи там приналежати до країв Босни-Герцеговини.

Зголошенє може подавати покликаний до чинної служби або догичний член родини чи там єго законний заступник або також за порозумінєм з тим членом родини чи з єго законним заступником — старшина тої громади, де той член має свій звичайний осідок.

Жаданє причинка треба зголосити отсим взірцем у { старшини громади
 повітової політичної власти } звичайного осідка члена родини і рівночасно
 ц. і к. заступничої власти }

треба назвати в помежи управнених до підмоги членів родини чи там законних заступників ту особу, котрій яко відборцєви має ся причинко виплачувати.

Зголошеня, що їх подає пізнійше, ніж в два місяці по тім, як жовіра перенесено опять в нечинне відношенє, або пізнійше як в 6 місяці по дні єго смерти чи заподілости, відкидає ся без дальшого поступованя.

Прицинок на удержанє виплачує ся відборцєви з гори в півмісячних частках, западаючих 1. і 16. кожного місяца, в тих днях, що визначила причинкова комісія.

Postępowanie w sprawach zasiłkowych należy o ile możliwości przyspieszyć. — Поступованє в справах причинків на удержанє прискорювати по всякій змозі.

Powołany do czynnej służby — Призаного до чинної служби			
Imię i nazwisko: Імя і назвіско: } <i>Franciszek</i>		Zatrudnienie: Запять: } <i>liberat</i>	
Miejsce pobytu Побуту	gmina: громада: } <i>Zakopane</i>	Przeciętny zarobek dzienny: Пересічний денний заробіток: } <i>20 kr.</i>	
	powiat i kraj: повіт і край: } <i>Galicya</i>	Inne dochody, posiadłości: Всякий инший дохід, посядність: } <i>/</i>	
Rok urodzenia: Рік родін:	1875		Oddział broni: Відділ війська (полк): } <i>wrednicka</i>
Miejsce przynależności Своїні	gmina: громада: } <i>Donowa wielka</i>	Stopień wojskowy: Степень: } <i>gajusta</i>	
	powiat i kraj: повіт і край: } <i>pow. Limanowska Galicya</i>	Dzień odejścia z miejsca pobytu: День вимаршу з місця побуту: } <i>20/VIII 1914</i>	

Winna wypełnić władza jego zwyczajnego miejsca zamieszkania. — Се має виповнити власть звичайного осідка.

Członkowie rodziny, podnoszący roszczenie do zasiłku — Члени родини, що правлять причинка на удержане, їх

L. poz. Ч. поставки	Imię i nazwisko Імя і назвиско	Rok urodzenia, u dzieci w 8. roku także dzień urodzenia Рік рѳдин, у 8-літних дітій також день рѳдин	Pokrewieństwo z powo- lanym do czynnej służby Споріднене з тим, що покликаний до чинної служби	Zatrudnienie i zarobek Занятє і заробіток	Posiadłość (wartość oraz obciążenie) Посїлість (вартість і обтяженє)	Miejsce zamieszkania Осїдок (місце прожитка)	Czynsz Чинш за насм	Uwaga *) Замїтка *)
1	Włodzisław Smęczyński	1883	syn	—	—	Wiedeń	60 K. mies.	
2	Zofia	1909	córka			"		

Na odbiorcę wypłaty proszę wyznaczyć: }
 Просить ся визначити відборцем виплат: }

(dokładny adres mieszkania) w }
 (точна адреса мешканя) в }

Włodzisław Smęczyński
 Wiedeń XIX Hottenbachstrasse 52 III St. № 29.

Podpis naczelnika gminy lub urzędnika:
 Підпис начальника громади (міст. урядника) або урядника:

Noworadca (dnia) 3 mai 1915
 дня

Włodzisław Smęczyński
 pow. Grodzki, w.

Podpis strony:
 Підпис сторони:

Franciszek Smęczyński

*) Co do członków rodziny, pobierających zasiłek na utrzymanie po myśli ustawy z dnia 21. lipca 1908, Dz. u. p. Nr. 141, należy podać, za jaki czas im ten zasiłek wypłacono.
 Co do członków rodziny, wymienionych w pouczeniu pod 2 i 3 należy w razie, jeżeli oni nie żyją w wspólnym gospodarstwie z powołanym do czynnej służby, wymienić kwotę, którą tenże dotychczas stale na nich obracał (n. p. tygodniowo 5 K.).

*) Що до членів родини, що побирають причинок на удержане після закона з 21. липня 1908, В. з. д. ч. 141, треба подати, за який час виплачує ся їм той причинок.
 При членах родини, поданих під 2 і 3 поуки, треба подати, скоро они не живють з покликаними у спільнім домівстві, ту квоту, яку він давав їм доси постійно на удержане (н. пр. 5 К тижнево).

До

W — B

przedkłada się z doniesieniem, że wymienione w zgłoszeniu daty są prawdziwe, że utrzymanie członków rodziny, wli zBITOM, що подані в зголошенню подробиці єуть правдиві та що покликаний до чинної служби удержане членів wymienionych pod l. poz. rodziny, названих під ч. поставки }

Nienadające się zmienić
Tę, що не відзначає, зміни

jeżeli żywiciel
коли кормилець
miał zarobek i został powołany
мав заробітки, а був покликаний }
było dotąd pokrywane dowodnie z dochodu z pracy powołanego do czynnej
służby,
довідно покривав зі свого заробітка
został zatrzymany w czynnej służbie
albo bezpośrednio przed swoim
powołaniem był chory lub bez
posady }
byłoby prawdopodobnie pokrywane z dochodu z pracy powołanego do
zatrzymania,
czynnej służby, gdyby nie nastąpiło
powołanie,
був задержаний у чинній службі або
як раз перед его покликанєм був не-
дужий чи без місця }
імовірно був би покрив зі свого заробітка, як би були его не
задержали,
покликали,

i że utrzymanie jest zagrożone z powodu ubytku tego dochodu.
і що задля відпаду сего доходу zagrożене удержане цих осіб.

{ dnia } 19
{ dnia }



Podpis naczelnika gminy:
Підпис начальника громади:

Andrzej Jalicza
Rom. Gromni, w.

W — B

do ewentualnego użycia,
jeżeli miejsce zamieszkania
jest inne
в данім разі, як офіжок єсть
інший

celem dokładnego wypełnienia rubryk, zaznaczonych na 1. stronie.
в цілі точного виповнення стовпців, вказаних на 1. сторінці.

{ dnia } 19
{ dnia }

(Ewentualne dalsze załatwienia niestanowcze na arkuszu wkładkowym.)
(Можливі дальші погагоди в межичасі на вкладанних листах.)

Powiatowej komisji zasiłkowej
Krajowej
Повітовій причинковій комісії
Краєвій

W — B

udziela się z wnioskiem na przyznanie zasiłku na utrzymanie członkom rodziny, wymienionym w zgłoszeniu pod l. poz. wli внеском на признане причинка до удержаня членам родини, названим у зголошенню під ч. поставки oraz wyasygnowania zasiłku do rąk podanego w zgłoszeniu odbiorcy wypłaty w }
i na переказане сего причинка до рук поданого в зголошенню відборця в }

{ odrzucenie }
{ na відкинене }

ponieważ
бо

{ dnia } 19
{ dnia }

mgr M. Etkarski Komitet

4

mgr z zamierzenia podatku

Orzeczenie powiatowej komisji zasiłkowej

Рішення повітової причинкової комісії

1. } { dotyczący zasiłku na utrzymanie członków rodziny p.
ч. } { про причинок на удержане члена родини (члени)

Imię i nazwisko: Імя і назвисько:		Rok urodzenia: Рік родина:	
Miejsce pobytu Побути	gmina: громада:	Miejsce przynależności Своїни	gmina: громада:
	powiat i kraj: повіт і край:		powiat i kraj: повіт і край:

Począwszy od dnia } 19 { należy się dziennie
Належить ся, почавши від } денно

żonie: жінці:			
ślubn. potomkom: правесним потомкам:			
ślubn. przodkom: правесним предкам:			
ślubn. rodzeństwu: правесним братам і сестрам:			
ślubn. teściom: правесним родичам жінки:			
nieśl. matce: неправесній матери:			
nieśl. dzieciom: неправесним дітям:			
		Razem dziennie } Разом денно }	

Poleca się { w } , aby powyższy zasiłek,
 { v } переказує ся повисши

o ile on już jest płatny, wypłacić zaraz, zaś dalsze zasiłki wypłacać w ratach półmiesięcznych z góry, zapadających dnia 1. i 16. причинок, о скілько він вже платний, виплатити сейчас, а дальший виплачувати з гори в півмісячних частках, западаючих дня 1. і 16. кожного місяця, а платних } i { każdego miesiąca do rąk }
w } { za okazaniem arkusza płatniczego i za nieostemplowanym potwierdzeniem odbioru,
v } { за предложенем листа виплат і за неостемпльованою посвідкою відбору, а в данім разі ewentualnie zapomocą przekazu pocztowego. почтовим переказом.

nie należy się żaden zasiłek na utrzymanie, ponieważ }
не належить ся ніякий причинок, бо

Polecenie dla kancelaryi: — Указка для канцеляри:

Należy sporządzić: arkusz płatniczy, przekaz kasowy i dwa zawiadomienia.
trzy

Виготовити: один лист виплати, один касовий переказ і дві звістки (авіза).
три

Arkusz płatniczy należy doręczyć odbiorcy wypłaty pocztą „do rąk własnych“, przekaz kasowy przesłać }
Лист виплати доручити відборцеві виплат почтою „до питомих рук“, касовий переказ переслати до

Z zawiadomień należy jeden egzemplarz złożyć do tutejszego katastru kartkowego

przesłać krajowej komisji zasiłkowej w

Zi звісток один примірник вложити в тутешнім листовім катастрі

drugi } { w } { trzeci }
a drugi післати } { v } { третій }

Przewodniczący: — Предсідник:

Sporządzono: }
Виготовлено: }
Skolacyonowano: }
Провірено: }
Wysłano: }
Доручено: }

Nr.	Zgłoszenie	Powiatowa Krajowa komisya zasiłkowa
----------	-------------------	--

Pouczenie.

Prawo do zasiłku na utrzymanie przysługuje:

1. żonie i ślubnym potomkom,
2. ślubnym przodkom, rodzeństwu i teściom,
3. nieślubnej matce i nieślubnym dzieciom

wówczas, jeżeli ich utrzymanie, do którego można liczyć prócz pożywienia, mieszkania, odzienia i innych nieodzownych potrzeb życiowych w danym razie także kosztu leczenia i pielęgnowania, a jeżeli chodzi o dzieci, także kosztu wychowania, zależało dotychczas dowodnie od dochodu, osiąganego osobistą pracą powołanego do czynnej służby i jeżeli ich utrzymanie jest zagrożone z powodu ubytku tego dochodu.

W razie jeżeli powołany znajdował się w regularnej czynnej służbie bezpośrednio przed służbą, która tutaj wchodzi w rachubę, albo był dłuższy czas chory lub bez posady, należy wziąć za podstawę orzeczenia o uprawnieniu do roszczenia ten stan rzeczy, który ze względu na zawodowe wykształcenie, możliwość zarobku, stosunki rodzinne i tym podobne okoliczności byłby przypuszczalnie miał miejsce, gdyby nie nastąpiło zatrzymanie w służbie, względnie powołanie.

Członkowie rodziny, wymienieni pod 2, muszą nadto mieć swą zwyczajną siedzibę w królestwach i krajach w Radzie państwa reprezentowanych albo posiadać obywatelstwo austriackie lub węgierskie, względnie przynależność krajową bośniacko-hercegowińską, zaś członkowie rodziny, wymienieni pod 3, jeżeli co do nich nie zachodzi powyższy warunek odnoszący się do miejsca zamieszkania, muszą być obywatelami austriackimi, względnie przynależnymi do krajów Bośni i Hercegowiny.

Zgłoszenie może skutecznie osoba, powołana do czynnej służby, albo odnośny członek rodziny, względnie jego ustawowy zastępca albo też w porozumieniu z członkiem rodziny, względnie jego ustawowym zastępcą, przełożeniem tej gminy, w której odnośny członek rodziny ma swoją zwyczajną siedzibę.

Roszczenie należy zgłosić za pomocą tego formularza w { zwierzchności gminnej
politycznej władzy powiatowej
c. i k. władzy reprezentacyjnej } zwyczajnego miejsca zamieszkania członka rodziny i wymienić równocześnie z grona uprawnionych członków rodziny, względnie ich ustawowych zastępców tę osobę, której jako odbiorcy wypłaty ma być zasiłek wypłacony.

Zgłoszenia, wniesione później jak w dwa miesiące po przeniesieniu powołanego napowrót w stan nieczynny albo później jak w sześć miesięcy po dniu jego śmierci lub dniu jego zaginięcia, należy odrzucić bez dalszego postępowania.

Zasiłki będą wydawane odbiorcy wypłaty w ratach półmiesięcznych z góry, płatnych dnia 1. i 16. każdego miesiąca w dniach, oznaczonych przez komisję zasiłkową.

Postępowanie w sprawach zasiłkowych należy o ile możliwości przyspieszyć.

Powołany do czynnej służby	
Imię i nazwisko: <i>Franciszek Smreczynski</i>	Zatrudnienie: <i>literat</i>
Miejsce pobytu	gmina: <i>Lakopane</i>
	powiat i kraj: <i>Nowy Targ Galicja</i>
Rok urodzenia: <i>1875r.</i>	Inne dochody, posiadłości:
	Oddział broni: <i>piechota</i>
Miejsce przynależności	gmina: <i>Poręba Wielka</i>
	powiat i kraj: <i>Limanowa Galicja</i>
	Stopień wojskowy: <i>chorąży mianowany 20/VIII 1915r.</i>
	Dzień odejścia z miejsca pobytu: <i>20/VIII 1914r.</i>

Winna wypełnić władza jego zwyczajnego miejsca zamieszkania.

Członkowie rodziny, podnoszący roszczenie do zasiłku

L. poz.	Imię i nazwisko	Rok urodzenia, u dzieci w 8. roku także dzień urodzenia	Pokrewieństwo z powołanym do czynnej służby	Zatrudnienie i zarobek	Posiadłość (wartość oraz obciążenie)	Miejsce zamieszkania	Czynsz	Uwaga *)
1.	Bronisława Smreczyńska	1883 r.	Żona	—		Piotrków	20 kor. w r.	
2.								

Na odbiorcę wypłaty proszę wyznaczyć: żonę Bronisławę Smreczyńską
 (dokładny adres mieszkania) w Piotrkowie ul. Krakowska l. 13

....., dnia 19.....
 Podpis naczelnika gminy lub urzędnika: _____
 Podpis strony: _____

*) Co do członków rodziny, pobierających zasiłek na utrzymanie po myśli ustawy z dnia 21. lipca 1908, Dz. u. p. Nr. 141, należy podać, za jaki czas im ten zasiłek wypłacono. Co do członków rodziny, wymienionych w pouczeniu pod 2 i 3 należy w razie, jeżeli oni nie żyją w wspólnym gospodarstwie z powołanym do czynnej służby, wymienić kwotę, którą także dotychczas stale na nich obracał (n. p. tygodniowo 5 K).

w

.....
 przedkłada się z doniesieniem, że wymienione w zgłoszeniu daty są prawdziwe, że utrzymanie członków rodziny, wymienionych pod 1. poz.

Nienadające się zmienić

jeżeli żywiciel { miał zarobek } było dotąd pokrywane dowodnie z dochodu z pracy powołanego do
 i został powołany } czynnej służby,

został zatrzymany w czynnej służbie albo bezpośrednio } byłoby prawdopodobnie pokrywane z dochodu z pracy powo-
 przed swoim powołaniem } łanego do czynnej służby, gdyby nie nastąpiło zatrzymanie,
 był chory lub bez posady } powołanie,

i że utrzymanie jest zagrożone z powodu ubytku tego dochodu.

....., dnia 19.....

Podpis naczelnika gminy:

do ewentualnego
użycia, jeżeli
miejsce zamie-
szkania jest inne

.....
 w

 celem dokładnego wypełnienia rubryk, zaznaczonych na 1. stronie.

....., dnia 19.....

(Ewentualne dalsze załatwienia niestanowcze na arkuszu wkładkowym).

Powiatowej
Krajowej komisji zasiłkowej

w

.....
 udziela się z wnioskiem na przyznanie zasiłku na utrzymanie członkom rodziny, wymienionym
 w zgłoszeniu pod 1. poz. oraz wyasygnowania zasiłku do rąk podanego w zgłoszeniu
 odbiorcy wypłaty w

odrzuconie

ponieważ

....., dnia 19.....

Orzeczenie powiatowej komisji zasiłkowej krajowej

1., dotyczące zasiłku na utrzymanie członków rodziny p.

Imię i nazwisko:		Rok urodzenia:	
Miejsce pobytu	gmina:	Miejsce przyna- leżności	gmina:
	powiat i kraj:		powiat i kraj:

Począwszy od dnia 19....., należy się dziennie

	K	h
żonie:		
ślubn. potomkom:		
ślubn. przodkom:		
ślubn. rodzeństwu:		
ślubn. teściom:		
nieśl. matce:		
nieśl. dzieciom:		
Razem dziennie . .		

Poleca się w, aby powyższy zasiłek, o ile on już jest płatny, wypłać.... zaraz, zaś dalsze zasiłki wypłacać.... w ratach półmiesięcznych z góry, zapadających dnia 1. i 16. każdego miesiąca, w dniu i każdego miesiąca do rąk w za okazaniem arkusza płatniczego i za nieostemplowaniem potwierdzeniem odbioru, ewentualnie zapomocą przekazu pocztowego.

.....
nie należy się żaden zasiłek na utrzymanie, ponieważ

Polecenie dla kancelaryi:

Należy sporządzić: arkusz płatniczy, przekaz kasowy i $\frac{\text{dwa}}{\text{trzy}}$ zawiadomienia.

Arkusz płatniczy należy doręczyć odbiorcy wypłaty pocztą „do rąk własnych“, przekaz kasowy przesłać Z zawiadomień należy jeden egzemplarz złożyć do tutejszego katastru kartkowego, drugi przesłać krajowej komisji zasiłkowej w, trzeci

....., dnia 19.....

Przewodniczący:

Sporządzono:
Skolacyonowano:
Wysłano:

Baon uzupełniający
polskich Legionów

L. 370

w NOGORADONSKU

Karta służbowa.

Novoradomsk dnia 9. I. 1915.

D I E N S T Z E T T E L.

Legionär Władysław Arkau Imreuszynski

begibt sich in Dienstangelegenheit von Novoradomsk

nach Piotrków und von Piotrków

nach Novoradomsk zurück.

Alle Zivill- und Militärbehörden werden diensthöflichst
ersucht Obgenannten ungehindert passieren zu lassen.



Andrzej Polin
Erstleutnant

Gesche beim Abzug
Noworadomsk 9/12 1915 0058



M. M. M.

L. 378

Zgłosił się dnia 9/12 1915.

Komenda placu w Piotrkowie

R. W. W. por.

OFFICER PLACU LEGIONOW POLSKICH W PIOTRKOWIE

L. 101/378

DIENSTBEFEHL

dem Herrn Reg. Offizier *Maksim Orban Imreoxynski*
 welcher sich zu seinem Truppenkörper von Piotrków über
 Noworadomka

Ernie

Fahrkarte *V*. Kl.

Fahrkarte */*. Kl.

Alle Zivil- und Militärbehörden werden dienstlichst ersucht
 Obgenannte ungehindert passieren zu lassen.

L. 378

Wymeldował się dnia *9/V* 1915.
 Kom. da placu w Piotrkowie

Piotrków, am *9* Mai 1915.

OFFICER PLACU LEGIONOW POLSKICH

L. N. 798.

Wird als offene Ordre und Fahrlegitimation militärbehördlich bestätigt.

Piotrków, am 9. Mai 1915.



Nikola Guresicki

ANWEISUNG FÜR FREIE BAHNFAHRT

Auf der Strecke
von Piotrków nach Powo-Budusk

Gesehen b. Abgehen
10/5 910 170 N.



Wurbrandt

Meldung 17. 12. 1915
in Radomsker 10/7. 915
Gwisioj



R. 526.

11

Baon uzupełniający
polskich Legionów

w NOWORADONSKU.

Karta służbowa.

Noworadonsk dnia 18/V 1915.

DIENSTSTUPEL.

Legionär-Offiz. *Władysław Orkan-Surewycyński*
begibt sich in Dienstangelegenheit von *Noworadonsk*
nach *Piotrków* und von _____
nach _____ zurück.

Alle Zivill- und Militärbehörden werden dienstlichst
ersucht Obgenannten ungehindert passieren zu lassen.

L. 637 18/V 1915.
Zgłosił się dnia _____
Komenda placu w Piotrkowie

Huszczyński



Henryk Alina
Braszkowski

Gerden b. Abychen
V. Mordomska 1877 R. 115



M. Mordomska

Faint, illegible handwritten text, possibly bleed-through from the reverse side.

12

K. k. Österreichische Staatsbahnen.
(Nordbahn.)

Militärtransport.

Lokalverkehr.

Transportschein Nr. 0574

ausgefertigt am 4/6 1911 für einen Transport des *Militärbesatz*
in *Wien* auf Grund *...*
Ort *Wien* vom *...* 1911 Zahl *132*
Von *Wien k. k. Nordbahn* nach *...* über *...*

Befördert werden mit		Zug Nr.		Anteil der								Zusammen			
Personen und Reisegepäck				B a h n								K		h	
				km		km		km		km					
Anzahl				K	h	K	h	K	h	K	h	K	h		
.....	Sonderzug														
.....	Personen in der	I.	Wagenklasse												
.....		II.													
.....		III.													
.....	Stück Reisegepäck			kg =	Einheiten zu 50 kg ...									
Summe															

Obige Gebühren von zusammen Kronen *...*
wurden *...*

Die Abfertigungsstelle: *...*

Orkan-Linien *...*

Siehe Anmerkung auf der Rückseite.

1. Klasse

Wien

Österreichische Staatsbahnen

(Wien)

Transportchein Nr. 1000

ausgegeben am 1. April 1911

an Herrn ...

von ...

Anmerkung.	
Dieser Transportschein bildet den Fahrausweis, verbleibt in Händen des Transportkommandanten oder Einzelreisenden und ist auf Verlangen der Bahngane jedesmal vorzuzeigen.	
Die Reisegepäckstücke werden bei Vorweisung dieses Scheines gegen Bestätigung ausgefolgt.	
Die Anmerkung auf der Rückseite	

NACZELNY KOMITET NARODOWY

DEPARTAMENT WOJSKOWY

L. 1608 24/15

Dienstbefehl:

für Leg. *Władysław Orkan Inrezyński*
welcher zwecks *Erladigung von Pressangelegenheiten* der Militärsektion des Obersten Poln. N. K.,
mit Benützung der Eisenbahn von Piotrków nach *Ożarów*
cin. und zurück

abgegangen hat.
Die Mitnahme von dienstlicher Bagage bis 1000kg ist gestattet.

Alle Zivil- und Militärbehörden werden ersucht, Denselben unbehindert passieren zu lassen. Die Eisenbahngelühren sind zu kreditieren.

Piotrków am *26. Mai* 1915. --



J. V. Krawczuk Obf.



L. P. 1113

Wird als offene Ordre und Fahrlegitimation militärbehördlich bestätigt.

Piotrków, am *24. Mai* 1915.

Grzesinski

ANWEISUNG FÜR FREIE BAHNFAHRT

Auf der Strecke von Piotrków Kullawitz im gausich

Gesehen beim Abgehen.
27/5 1915, nachm.



Reinhold

K. u. k. österr. Bahnhofskommando Kattowitz.

das Eintriften in Kattowitz am 27/5 1915
das Abgehen aus
um ... h ... Min. ... nachm. wird hiermit bestätigt.

[Handwritten signature]
Oberst.

Przejazd z Katowic 28/5 15



Lambert

Gesehen! beim Eintriften am 28/5 1915

K. u. k. Militärstationsskommando
Oświęcim am 28. Mai 1915.

Winiakowski

Gesehen! beim Abgehen am 6/VI 1915

K. u. k. Militärstationsskommando
Oświęcim am 6. Juni 1915.

Winiakowski

14

K. k. Österreichische Staatsbahnen.

Militärtransport.

Lokalverkehr.

(Nordbahn.)

Transportschein Nr. 0575

ausgefertigt am/.....191..... für einen Transport des

in auf Grund

Ort vom 191..... Zahl

Von **Wien k. k. Nordbahn** nach über

Befördert werden mit..... Zug Nr.....		A n t e i l d e r								Zusammen	
		B a h n									
Anzahl	Personen und Reisegepäck		km	km	km		K	h
				K	h	K	h	K	h		
.....	Sonderzug.....										
.....	Personen in der	I.	Wagenklasse								
.....		II.									
.....		III.									
.....	Stück Reisegepäck..... kg = Einheiten zu 50 kg ...										
Summe.....											

Obige Gebühren von zusammen Kronen wurden.....

Die Abfertigungsstelle:

Siehe Anmerkung auf der Rückseite.

Anmerkung.

Dieser Transportschein bildet den Fahrausweis, verbleibt in Händen des Transportkommandanten oder Einzelreisenden und ist auf Verlangen der Bahnorgane jedesmal vorzuzeigen.

Die Reisegepäckstücke werden bei Vorweisung dieses Scheines gegen Bestätigung ausgefolgt.

Schnell- und Eilzüge dürfen nicht*) benutzt werden.

Auf der Zielstation
abzugeben!

Militär-Fahrschein *I.* Klasse

für *ein* Offiziere usw. *1* Mannschaften
(Zahl)

zur einmaligen Fahrt von **Oswiecim** bis *Lomowice*
über *Sellowitz*

Die Zahlung ist zu stunden.

Ausgefertigt am *6.* Juni 1915.

Der
deutsche Leutnant *bergabe*offizier
Unterschrift und Stempel der Militärbehörde.

*) Wenn Schnell- oder Eilzüge benutzt werden sollen (Sp. 2 der Tabelle zu § 30 M. I. D.), ist das Wort „nicht“ durchzustreichen und die Streichung auf Stämmen und Fahrschein zu bescheinigen.

Name des Reisenden und Zweck der Fahrt auf Rückseite kurz erläutern.

²
R. v. R. Esq. Hadi, Law Khan
Cincinnati.

836 / 15.

Dienstbefehl

für den Leg. Orkan Smreczyński Wladyslaw welcher
sich in Dienstangelegenheiten von Piotrków über Kępno
nach N. Radomsk und zurück zu begeben hat.

Fahrkarte III. kl. zu kreditieren.

Alle Zivil- und Militärbehörden werden dienstlichst
ersucht Obgenannte ungehindert passieren zu lassen.

Piotrków am 15 Juni 1915.

L. 836 15/11
Wymeldował się dnia 1915.
Komenda placu w Piotrkowie



Rudolf Buda

11449

Wird als eine Ordre und Fahrlegiti-
mation militärbehördlich bestätigt.

Piotrków, am 15. Juni 1915.



Jencinski

ANWEISUNG FÜR FREIE BAHNFAHRT

Auf der Strecke

von Piotrków nach Nowo Radomsk
und zurück



Geschen b. abgehen!
Meldung po przyjeździe
15/VI 1915



Reidziński
adje

Nowo-Radomsk
am 15. Juni 1915



MARSCHROUTE (MENETLEVÉL)



I. TEIL.

(I. RÉSZ.) M. R. Prot. Nr. 382.

1	Inhaber der Marschroute A menetlevél tulajdonosa	Zgskmmdt. iná der XII.R.Kl. Franz SMRECZYŃSKI d.p. Leg.																																																																																				
2	Reisezweck. Auftrag Az utazás célja. Meghagyás	Geht, in Dienstesangelegenheiten von PIOTRKÒW nach DOMBROWA und NOWORADOMSK ab, und kehrt sodann zum Kmdo. poln. Leg. nach PIOTRKÒW wieder zurück.																																																																																				
	Gattung der Reise Az utazás neve	Dienstreise.																																																																																				
3	<table border="1"> <thead> <tr> <th colspan="10">Personen — Személyek</th> <th colspan="2">Reisegepäck in kg podgyász kg-ban</th> <th colspan="2">Bagagen in kg málha kg-ban</th> </tr> <tr> <th rowspan="2">Generale nokok</th> <th colspan="3">Offiziere tisztek</th> <th rowspan="2">Gagisten der XII. Rangklasse XII. rangosztálybeli havi- díjasok</th> <th rowspan="2">Gagisten ohne Rangklasse rangosztályba nem sorolt havidíjasok</th> <th rowspan="2">Führer und sonstige Kadetten (Gleichgestellte zászolók és egyéb hadapródok (hasonló állásuk)</th> <th rowspan="2">Unteroffiziere und Soldaten altisztek és katonák</th> <th rowspan="2">Frauen nők</th> <th colspan="3">Kinder — gyermekek</th> <th rowspan="2">Summe der Personen személyek száma</th> <th rowspan="2">Pferde lovak</th> <th rowspan="2">Wagen kocsik</th> <th rowspan="2">persönliches személyes</th> <th rowspan="2">dienstliches szolgálati</th> <th rowspan="2">Gewicht laut Gebühren- vorschrift illetékszabályzat szerinti súly</th> <th rowspan="2">Beiläufiges Übergewicht túlsúly körülbelül</th> <th rowspan="2">Gesamtgewicht összsúly</th> </tr> <tr> <th>Stabs- törzs- Ober- fő-</th> <th>Gagisten der XII. Rangklasse XII. rangosztálybeli havi- díjasok</th> <th>Gagisten ohne Rangklasse rangosztályba nem sorolt havidíjasok</th> <th>Führer und sonstige Kadetten (Gleichgestellte zászolók és egyéb hadapródok (hasonló állásuk)</th> <th>Unteroffiziere und Soldaten altisztek és katonák</th> <th>Frauen nők</th> <th>unter 10, bzw. 12 Jahren u. zw. im Alter von.....</th> <th>10, illetve 12 éven alul és P. éves korban</th> <th>über 10, bzw. 12 Jahre 10, illetve 12 éven felül</th> <th>Dienstpersonen (Offiziersdiener und Pferdewärter eingerechnet) szolgaszemélyzet (tisztisztezők és lo- ápolók beszámítással)</th> </tr> </thead> <tbody> <tr> <td></td> <td></td> <td></td> <td></td> <td></td> <td></td> <td></td> <td></td> <td></td> <td></td> <td></td> <td></td> <td></td> <td></td> <td></td> <td></td> <td></td> <td></td> <td></td> <td></td> </tr> <tr> <td></td> <td></td> <td></td> <td></td> <td></td> <td></td> <td></td> <td></td> <td></td> <td></td> <td></td> <td></td> <td></td> <td></td> <td></td> <td></td> <td></td> <td></td> <td></td> <td></td> </tr> </tbody> </table>		Personen — Személyek										Reisegepäck in kg podgyász kg-ban		Bagagen in kg málha kg-ban		Generale nokok	Offiziere tisztek			Gagisten der XII. Rangklasse XII. rangosztálybeli havi- díjasok	Gagisten ohne Rangklasse rangosztályba nem sorolt havidíjasok	Führer und sonstige Kadetten (Gleichgestellte zászolók és egyéb hadapródok (hasonló állásuk)	Unteroffiziere und Soldaten altisztek és katonák	Frauen nők	Kinder — gyermekek			Summe der Personen személyek száma	Pferde lovak	Wagen kocsik	persönliches személyes	dienstliches szolgálati	Gewicht laut Gebühren- vorschrift illetékszabályzat szerinti súly	Beiläufiges Übergewicht túlsúly körülbelül	Gesamtgewicht összsúly	Stabs- törzs- Ober- fő-	Gagisten der XII. Rangklasse XII. rangosztálybeli havi- díjasok	Gagisten ohne Rangklasse rangosztályba nem sorolt havidíjasok	Führer und sonstige Kadetten (Gleichgestellte zászolók és egyéb hadapródok (hasonló állásuk)	Unteroffiziere und Soldaten altisztek és katonák	Frauen nők	unter 10, bzw. 12 Jahren u. zw. im Alter von.....	10, illetve 12 éven alul és P. éves korban	über 10, bzw. 12 Jahre 10, illetve 12 éven felül	Dienstpersonen (Offiziersdiener und Pferdewärter eingerechnet) szolgaszemélyzet (tisztisztezők és lo- ápolók beszámítással)																																								
Personen — Személyek										Reisegepäck in kg podgyász kg-ban		Bagagen in kg málha kg-ban																																																																										
Generale nokok	Offiziere tisztek			Gagisten der XII. Rangklasse XII. rangosztálybeli havi- díjasok	Gagisten ohne Rangklasse rangosztályba nem sorolt havidíjasok	Führer und sonstige Kadetten (Gleichgestellte zászolók és egyéb hadapródok (hasonló állásuk)	Unteroffiziere und Soldaten altisztek és katonák	Frauen nők	Kinder — gyermekek			Summe der Personen személyek száma	Pferde lovak	Wagen kocsik	persönliches személyes	dienstliches szolgálati	Gewicht laut Gebühren- vorschrift illetékszabályzat szerinti súly	Beiläufiges Übergewicht túlsúly körülbelül	Gesamtgewicht összsúly																																																																			
	Stabs- törzs- Ober- fő-	Gagisten der XII. Rangklasse XII. rangosztálybeli havi- díjasok	Gagisten ohne Rangklasse rangosztályba nem sorolt havidíjasok						Führer und sonstige Kadetten (Gleichgestellte zászolók és egyéb hadapródok (hasonló állásuk)	Unteroffiziere und Soldaten altisztek és katonák	Frauen nők									unter 10, bzw. 12 Jahren u. zw. im Alter von.....	10, illetve 12 éven alul és P. éves korban	über 10, bzw. 12 Jahre 10, illetve 12 éven felül	Dienstpersonen (Offiziersdiener und Pferdewärter eingerechnet) szolgaszemélyzet (tisztisztezők és lo- ápolók beszámítással)																																																															
4	Reiseantrittstag az utazás megkezdésé- nek napja	11. Juli 1915.																																																																																				

PIOTRKÒW, 10. Juli 15.



Militärbehördlich bestätigt!
Grzesicki



II. Teil. — (II. rész.)

M. R. Prot. Nr. 168
M. I. Ikv. szám.

5	Reiseantrittsstation Indulási állomás	Zwischenstationen auf der — Közbeső állomások az gebührrmassigen Reiseroute — zur rascheren Erreichung des Reisezieles illetékszerű utirányon — günstigeren Reiseroute utazás végpontjának gyorsabb elérésére kedvezőbb utirányon	Reiseendstation utazási végállomás
	Piotrkòw		DOMBROWA, NOWORADOMSK und zurück PIOTRKÒW nach és vissza
5	Transportmittel — Szállítóeszközök		
	eine Eisenbahntahrkarte Klasse — osztályu vasuti menetjegy. zweiter Infektions- und Ungezieferfrei.		
	Piotrkòw, am 10. Juli 1915. ANWEISUNG FÜR FREIE BAHNFAHRT Auf der Strecke		
6	Ausmass der täglichen Naturalien und besonders bewilligten Gebühren und der zu leistenden Vergütungen ./.		
7	An gebührrmassigen Reiseauslagen (laut Berechnung auf der Rückseite), bzw. als Reisevorschuss wurden erfolgt: ./.		
7K.....h, sage: aus der.....Kassa.....unter Journalartikel-Nr.....		
8	Die Eisenbahn(Dampfschiff)gebühren sind (dem Heeresetat zu kreditieren) A vasuti (gőzhajó) illetékek készpénzben fizetendők (a hadügyi javadalmasz terhére hitelezendők)		

PIOTRKÒW, am 10. Juli 1915.

Liquidierender Rechnungsführer
der k. u. k. I. polnischen Legion

Przeworski

RECHNUNG.

Beilage Nr.	Ausgaben	Betrag	
		K.	h.

Nachweis der Geschäftstage

ad § 63:23, 24 und 25 des III. Hauptstückes der Gebührenvorschrift, I. Teil.

Angabe des Reisenden:	Bestätigung des Kommandanten:
....., am191....., am191.....

Raum für Visums und bahnamtliche Bestätigungen.

*Gesehen & Abgegeben
17/7. 1915, 7^u Dm.*



Platzkommando

K. u. k. Platzkommando Dombrowa.

Gesehen, beim Eintreffen den 11. Juli 1915.
Abgeben den 13. Juli 1915.

N^o 307.

Platzkommando

Anmerkung.

- a) Für die Eintragungen in die Rubriken der Marschroute sind die Bestimmungen des Anhanges zum III. Hauptstück der Gebührenvorschrift I. Teil maßgebend.
- b) In der Rubrik 2 (zweite Kolonne) ist auch die eventuelle Benützung von Schnellzügen durch Gagisten ohne Rangklasse oder Mannschafspersonen durch folgende Klausel vorzuschreiben und vom Aussteller des I. Teiles der Marschroute noch besonders zu fertigen: »Die Benützung des Schnellzuges ist mit Rücksicht auf die Dringlichkeit der Reise bewilligt. (»A gyorsvonat használatá, tekintettel az utazás sürgösségére, megengedett.«)
- c) In der Rubrik 5 ist die Eisenbahn-Fahrkarte oder der Dampfschiff-Fahrplatz in Buchstaben anzugeben, dann in dem im Punkte b) dieser Anmerkung angegebenen Falle die niederste der im Zuge mitgeführten Wagenklasse anzuweisen.
- d) Die für den Transport der Pferde und Wagen bestrittenen Auslagen sind durch die Bestätigung der Verkehrsanstalt über die geleistete Zahlung (bei Eisenbahntransporten durch den Transportschein) zu begründen.
Die gleiche Bestätigung ist beizubringen, wenn andere als die normalmäßig zukommenden Fahrgebühren aufgerechnet werden; sie hat sich auf den ganzen gezahlten Betrag zu erstrecken.
- e) Ein dienstliches Reisegepäck geringen Gewichtes und Volumens darf in die Marschroute nicht aufgenommen werden.
- f) Bei Eisenbahnfahrten haben die Aussteller des II. Teiles auf der Marschroute eine rote Stampiglie mit folgendem Wortlaut aufzudrücken: »Bei Eisenbahnfahrten ist der Stationsstempel beizubringen.«

Rozkaz pułkowy Nr. 93.

W sprawie postępu, dnia 21/8 1915.

I. KOMUNIKAT prasowy z dnia 18 sierpnia 1915.

Wschodni teren: Grupa gen. Feldmarszałka Hindenburga: Twierdza Kowno ze wzmocnionymi fortami i niechronionym materjałem, między tym daleko wierz jak 400 wzmocnień znajduje się od dróg w naszym niemieckim posiadaniu. została ona wzięta szturmem mimo najbliższego ognia, armie gen. Scholera i Julwitra przedarły się dalej na wschód. Ich najpóźniej e oddziały zbliżyły się do toru kolejowego J. Łystok - Białek. - Pod Modlinem zostały wzięte szturmem 2 dobre forty na północno-wschodnim brzoście. Wzięto do niewoli 600 jeńców i zdobyto 20 dział. Grupa następnym trybem bawarskiego: Lewe skrzydło natrafiło wprawdzie w oddziale pod Kamionką ponownie na silny opór, który zniósł, nieprzyjaciela odwrócił. Prace skrzydła doszły do brzości Dugy. Grupa M. Klemena: Oddziały nieprzyjaciela pora Dugę do paru dniach fortów twierdzy Borecia. Na wschód od Włodawy przeszły nasze wojska przez linie kolejowe. Oddziały Borecia Litewski dalej na wschód.

II. KOMUNIKAT prasowy z dnia 19/8 1915.

Wschodni teren: Stojąc pod rozkazami arcyks. Ferdynanda i gen. Kövessa austr. węg. wojska sporowały na północy od Jarowa i Konstantynowa przysiężnie przez Dugę, Mierniców i inne miejscowości na północnym brzości zostały wzięte szturmem nieprzyjaciela został odwrócony, dalszy postęp w tym kierunku wojska skazał. Borecia Litewski, w którymś środku znajduje się dywizja Feldm. pols. por. Arca wydarły nieprzyjaciela kilka przednich stanowisk. Pod Włodzimierzem Wołyńskim i w Galicyi wschodniej nic nowego.

Włoski teren: Przeciwno naszym tyrolskim okopom skierowała wioska cisika artylerya swój ogień w dalszym ciągu talerz wczorajszego dnia i dzisiejszej nocy. Atak dwóch nieprzyjacielskich kawalerii na pierwie porużyła na skraju Polgani została odparta. Przeciwno południowej stronie przysiężnie mostowego Tolmaju skierowała włosi w-

południu i wierzchem sześciokrotnie atak berliński -
teżnis. Także w nowy walczono napalonywie.
Tak przedtem taki teraz przywołek znajduje się
w naszym ręku. Co najmniej bez niepostrzeżo-
nych wioskich trupów leży przed naszymi rowami

- III. NOMINACYE: Rozkazem Nr. 148 z dnia 20/3 915 p. 1.
zamianowała Komenda Leg. pol. aż do zatwier-
dzenia przez Naczel. Kom. Armii.
- a) Kapitanami w II. rz. rangi za wrośowa sturbiśowie
i dzielne prowadzenie oddziałów w bitwie pod
Jankowem - Jonefowem Komendantów Komp.
poruc: Bojars - Udowski Łódzysław
" Nowakowski Zdzisław,
" Julajpa Julina.
- b) Komendantami Komp. z odznakami I. rangi:
podpor. Grybowicki Witold
" Kamiński Józef
" Więckowski Mieczysław
" Miliewski Józef.

Tym samym rozkazem p. B. zamianowała Ho-
menda Legionów za wrośowe i dzielne pro-
wadzenie powierzonych im oddziałów i otakra-
no miejsce:

- podporucznikami z odznakami II. rangi
chor. Rakoczyński Józef.
" Ajdukiewicz Adam,
" Borowski Hubert
" Gwidzi Feliks,
" Pytel Bolesław
" Więckowski - Pius Edwin
" Lewicki Józef
" Jedynowski Feliks
" Skuta Kazimierz
" Jarodzki Stefan.

- IV. Za dzielne zachowanie się w ogniu - chorąg-
ni z odznakami III. rangi:
płt. chor. Orkan Łódzysław
podchor. Jasicki Kazimierz
" Radek Mieczysław
" Boquecki Mieczysław

Bochniewicz Jan
 Wasserbecker Józef
 ap. of. Polakiewicz Karol
 „ Otto Roman
 „ Majkusiński Eugeniusz
 sier. Miś Mieczysław
 „ Berling Zygmunt.

- IV. Na mocy rozporządzenia Ministerstwa wojny
 z 13/5 915. Odd. XIV. Nr. 7459 chorążym sanitarnym
 z adwokatami XII. rangi ramionowa K. Leg.
 z tym samym rankiem 1848. p. 6. Srebrnego Jana
 w odprawie z dn. 20. km. p. 6. ramionowa
 Kromena Leg. aspirantami sieriantów: Ostrav
 kiego Bolesława, Marwickiewicza Jana, Mai-
 skiego Aleksandra, Kosińskiego Karłowicza i So-
 lińskińskiego Bronisława.
- V. Komenda Leg. odprawa z dn. 20. km. p. 3. odko-
 menderowała por. Kliszewicza Józefa do 6 pp.
 w celu zorganizowania tamże O. K. M. a i
 do udwołania z porontawieniem na stałe
 dotychczasowym. Por. Kliszewicz uda-
 berwiecnie do Komendy 6 pp.
- Na podstawie rozporządzenia Komendy wojsko-
 niem. w Warszawie zabraniam udzielenia
 legjonistom i opiekcom włochoń nad janką Kol-
 wick formą do Warszawy. Włochy takie w
 ograniczonej ilości udzielać może jedynie
 Kom. Leg. dokąd skierowują się należy od-
 nośnie podania. (odm. Kom. Leg. z 20. km. p. 4.)
- VII. Oddziały podadza, ery znajdują się w ich
 stanie por. Leg. Kowal Stanisław, Lichon Józef
 Kionek Franciszek z dawnego 3 pp. Leg. psal.

Za zgodności:

Dr. Zarycki ady.

Czytatem:

Boja n. p.

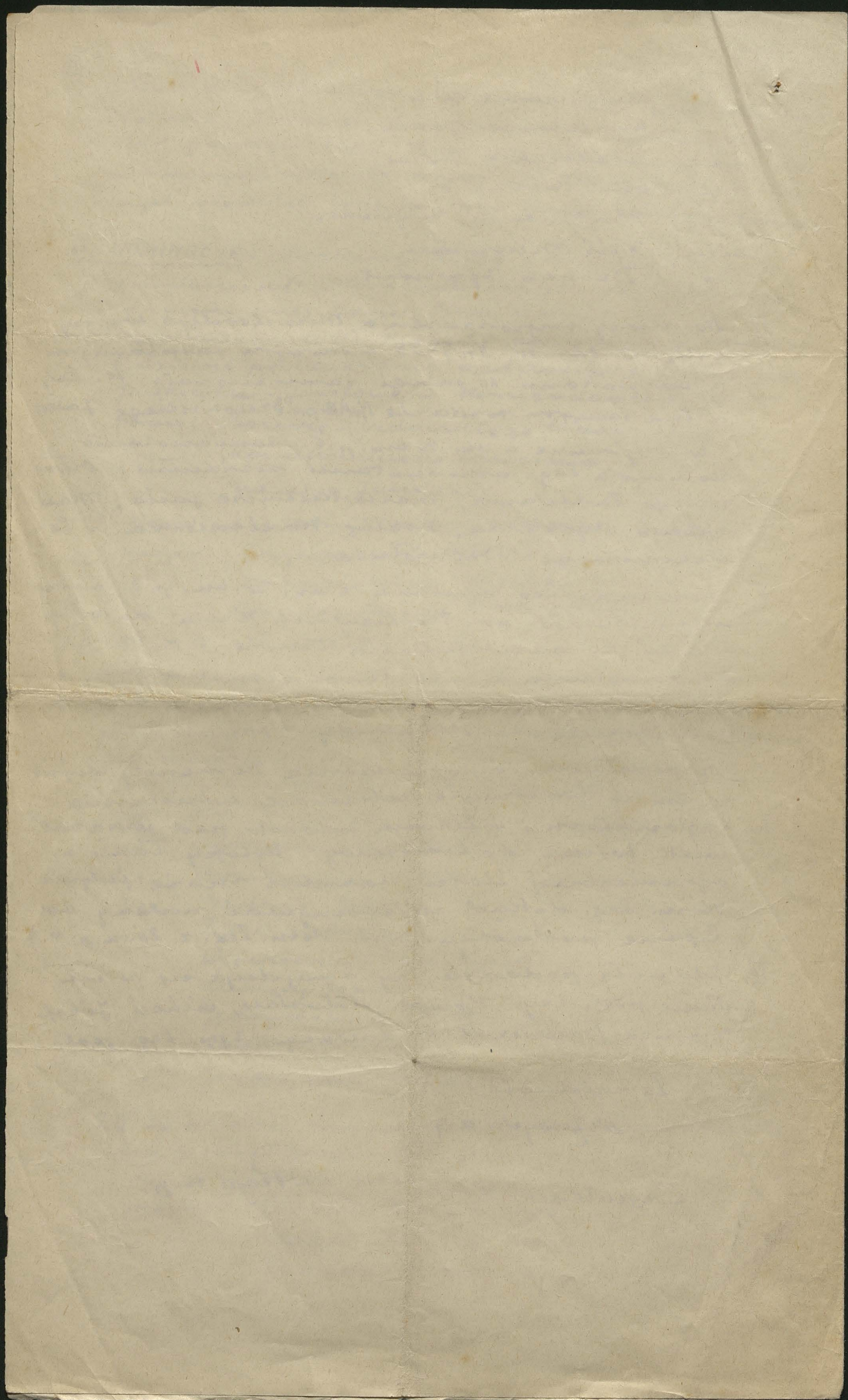

NACZELNY KOMITET NARODOWY

DEPARTAMENT WOJSKOWY
CENTRALNY ODDZIAŁ EWIDENCYJNY.

L. 5281/2

Piotrków dnia 30. VIII 1915

Centralny Oddział Ewidencyjny stwierdza niniejszem, że Legionista Franciszek
Smreczyński (orkan) urodzony w roku 1875 przyna-
leżny do Limanowej z zawodu literat zapisany
w protokołach (Komisya werbunkowa Medei Nr. karty wojskowej 143319)
Centralnego Oddziału Ewidencyjnego Dep. Wojsk. N. K. N. od dnia 20. VIII 191 4
zaprzysiężony dnia 4. IX 191 4 służy w Bryg. 3 w pułku 4. tyj

DEPARTAMENT WOJSKOWY
Naczelnego Komitetu Narodowego
Centralny Oddział Ewidencyjny

Wrośtynowicz

Wojciechowski
Szef Departamentu Wojskowego
Naczelnego Komitetu Narodowego
Zastępca c. i. k. Komendy Legionów Polskich

WASHINGTON FIELD OFFICE

MEMORANDUM FOR THE DIRECTOR

TO :

DATE :

RE :

FROM :

SUBJECT :

DATE :

BY :

BY :

BY :

BY :

STANDARD FORM NO. 64 (REV. 5-22-64)

K. k. Osterr. Staatsbahnen. - C. k. austr. koleje Państwowe.

21
44

Station
Stacya

Block Nr.
Zeszytu Nr.

3674

Blatt Nr.
Kartki Nr.

Vorgewiesen wurde Okazano
Karte • bilet Kl. klasy
nach do Zug pociagu

Nachzahlung bel Zug Nr. am
Doplata przy Pociagu Nr. dnia

Einfacher Fahrpreis — einfache Aufzahlung — von
Pojedyncza cena jazdy — pojedyncza dopłata — z
nach do Klasse — klasa Zug — pociagu

Zuschlag — Dodatek

Einfacher Beförderungspreis für Hund von nach
Pojedyncza cena przewozu za psa z do
Zuschlag — Dodatek

Doppelter Fahrpreis — doppelte Aufzahlung — von
Podwójna cena jazdy — podwójna dopłata — z
nach do Klasse — klasa Zug — pociagu

Doppelter Beförderungspreis für Hund von nach
Podwójna cena przewozu za psa z do

gegenbeschädigung — Verunreinigung | Gebühr gemäß § 16 4, E. B. R.
szkodzenie wozu — Zanieczyszczenie | Należność w myśl § 16 4, r. r. k.

Unterschrift des Ausstellers:
Podpis wystawcy:

Zusammen — Razem

K	h
22	30
1	00
23	30

Przy zgłoszeniu się bez wezwania
w razie nieogłoszenia

mit höchstens je 6 Kronen
maximal je po 6 K.

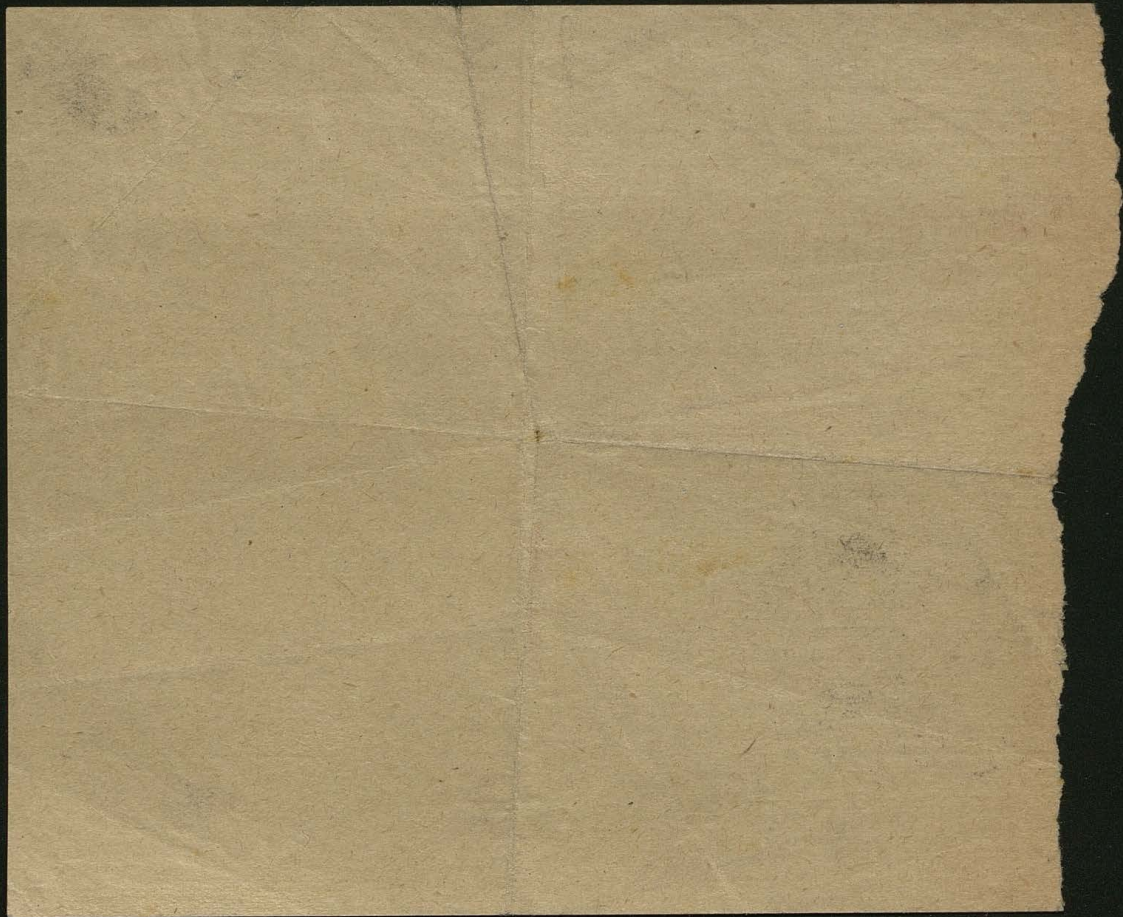

C. i k. Komenda Polskich Legionów.

N^o

Do

Oficer placu Legionów polnych
w Piotrkowie
Kordeseck

Miejsce:

Czas:

wystania

dnia 19 -go / 1 915

o godz. 6 min. 30 / poł.

ppor. Jan Offenberger - Kierownik ma sprawdzić
stan pracy chor. W. Orkana, pozostałego dotora
i prosić, i o uciążliwych postępach
pracy ma wydać chor. Orkanowi odpowiednie
dyspozycje.

Jan Offenberger

C. I. K. RAY

Faint handwritten text, possibly a letter or document, covering most of the page. The text is mirrored and appears to be bleed-through from the reverse side of the paper. The handwriting is cursive and difficult to decipher.

Świadectwo lekarskie

P. Chorąży Mieczysław Orkan Smolewski umieszony
jest, ratując się w Krakowie przez dni 7-10 dla leczenia
rebow
Patologii

Dr M. W. J. J. J.

1. VII. 15.





[Faint, illegible handwriting in cursive script, possibly bleed-through from the reverse side of the page.]



24

Legof. d. 2. Buzel.
Smreczynski Marian
Platzslaw

Nr. 3877.

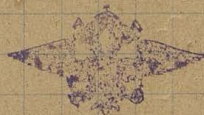

Legionsoffizier
zur Führung der Legionsangelegenheiten
beim
K. u. K. PLATSKOBYNDO in KRAKAU
Angemeldet den 6. 10. 1915.

A. B. M. [Signature]

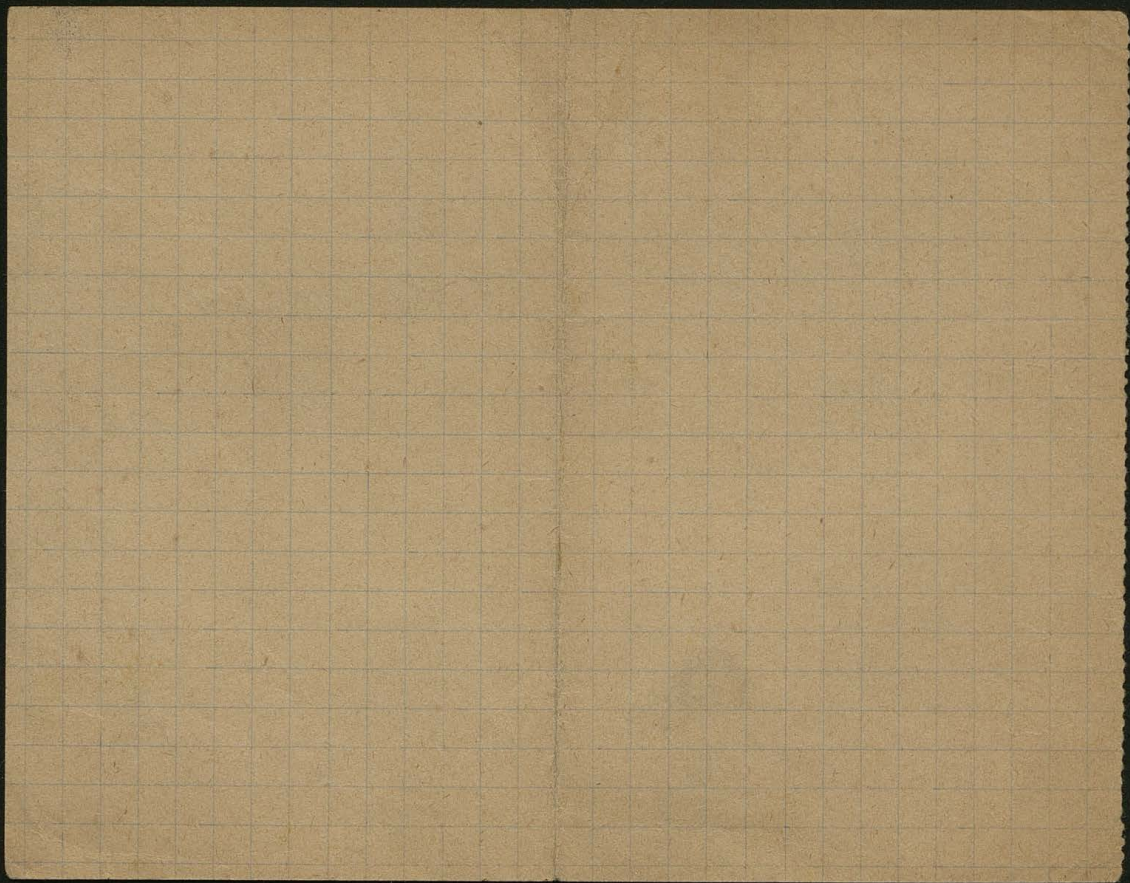

Oficer Legionów polskich
przy
C. i K. KOMENDZIE PLACU w KRAKOWIE,

K A R T A S Ł U Ż B O W A . -

Kraków, dnia 9. Grudnia 1915. -

Do WPana Chorążego nadeszła depesza od oficera placu
w Lublinie;

"" Bitte Legionsoffizier Orkan verstaendigen, er habe sofort
Lublin einruecken. - Ueber Verstaendigung drahtet. - LegOffizier Lublin. -

Do

WPana Chorążego Orkana

w

K r a k o w i e . -



Worhau

Kurcenfis

Oficer Legionów Polskich
1919
C. I. K. KOMENDZIE PŁACI W KRAKOWIE



K. k. Österreichische Staatsbahnen. — C. k. austriackie koleje Państwowe.

Block Nr. 3732
Zeszytu Nr.

Station
Stacya

Blatt Nr. 30
Kartki Nr.

Vorgewiesen wurde Okazano Karte bilet Kl. klasy Zug pociagu 00256.
von nach nach do

Nachzahlung bei Zug Nr. am
Dopłata przy pociagu Nr. dnia

Einfacher Fahrpreis — einfache Aufzahlung — von
Pojedyncza cena jazdy — pojedyncza dopłata — z
nach do Klasse — klasa Zug — pociagu

Zuschlag — Dodatek

Einfacher Beförderungspreis für Hund von nach
Pojedyncza cena przewoza za psa z do
Zuschlag — Dodatek

Doppelter Fahrpreis — doppelte Aufzahlung — von
Podwójna cena jazdy — podwójna dopłata — z
nach do Klasse — klasa Zug — pociagu

Doppelter Beförderungspreis für Hund von nach
Podwójna cena przewoza za psa z do

Wagenbeschädigung — Verunreinigung | Gebühr gemäß § 16/4, E. B. R.
Uszkodzenie wozu — Zanieczyszczenie | Należyżość w myśl § 16/4 r. r. k.

Unterschrift des Ausstellers:
Podpis wystawcy:

Zusammen — Razem...

Bei unaufrichtiger Meldung — Przy zgłoszeniu nieprawdym

Bei unrichtiger Meldung — W razie nieprawidłowego

mindestens je 6 Kronen najmniejsi po 6 K

Handwritten numbers and scribbles in the right margin.

Handwritten number 18.00 in the bottom right corner.

1885 - 1886
1887 - 1888
1889 - 1890

1891 - 1892
1893 - 1894
1895 - 1896

1897 - 1898

1899 - 1900

K. u. k. Festungsspital Nr. 4 in Krakau.

27

Ausgangsbefehl
Festungsbefehl

für den Gef. Leg. Imerevski

6 11 abends

M



Dakow

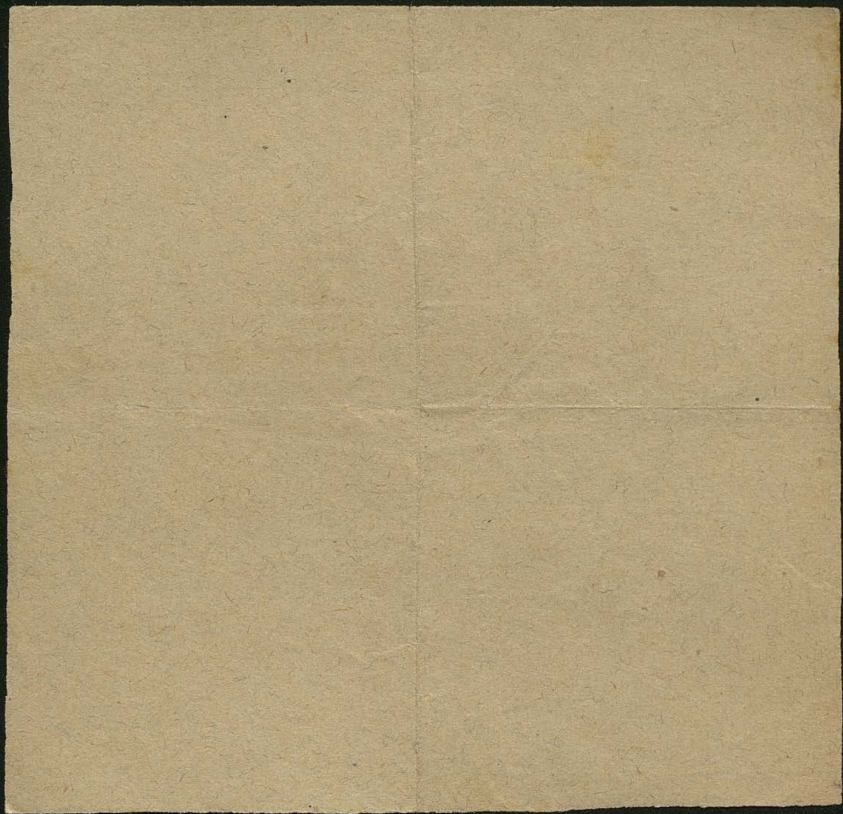

Ucieczka jeńców wojennych pociąga za sobą znaczne niebezpieczeństwo i szkodę dla własnej armii .

Kto więc świadomy tej szkody przy dokonywaniu ucieczki udziela jeńcom pomocy , popełnia zbrodnię przeciw siłom zbrojnej Państwa według §. 327. wojskowego kodeksu karnego .

Zbrodnia ta podpada pod Sąd dorazny i karana bywa przy tem postępowaniu karą śmierci przez powieszenie .

Ostrzega się każdego pod zagrożeniem ustawowych następstw aby jeńcom wojennym , albo też , gdy jeńcy i szpiegowie posługują się po największej części ubraniem cywilnem , także innym , nie zamieszkałym w gminie obcym osobom nie dawał bezprawnie , albo przynajmniej nie zawiadamiając o tem Władzy wojskowej lub miejscowej Władzy cywilnej schronienia i utrzymania lub wreszcie przez wskazanie drogi , przebranie lub w inny jakikolwiek bądź sposób nie ułatwiał takim osobom dalszego pobytu .-

Z c.k. Naczelnej Komendy armii
dnia 16 lutego 1916.

October 1913

Received from Mrs. J. H. ...
the sum of ...
for ...
Total ...

No: 199 ad

Seiner Wohlgeboren,
Herrn Legionsoffizier der XII. Rangsklasse
Ladislaus Orkan S m * r e c z y n s k i
der pol.Legion, 3. Brigade, 4. Regmts, Stab, derzeit im
Krankenstande des k.u.k. Festungsspitals No: 4
in

Krakau, am 28. Mai 1916.

K r a k a u .

Euer Wohlgeboren wird wegen Umgehung des Dienst-
weges durch direkte Ueberreichung Ihres Urlaubsgesuches an den
k.u.k.Inspizierenden General des Noyaus in Krakau der strenge
schriftliche Verweis des Spitalskommandos erteilt.

Spitalskommandant
Spitalskommandant

Spitzkopf

Spitzkopf

für die Zeit vom 26 bis 9/6

Leg. Gafur y Amererynick

1. 10 abend

2/6

Dukovny



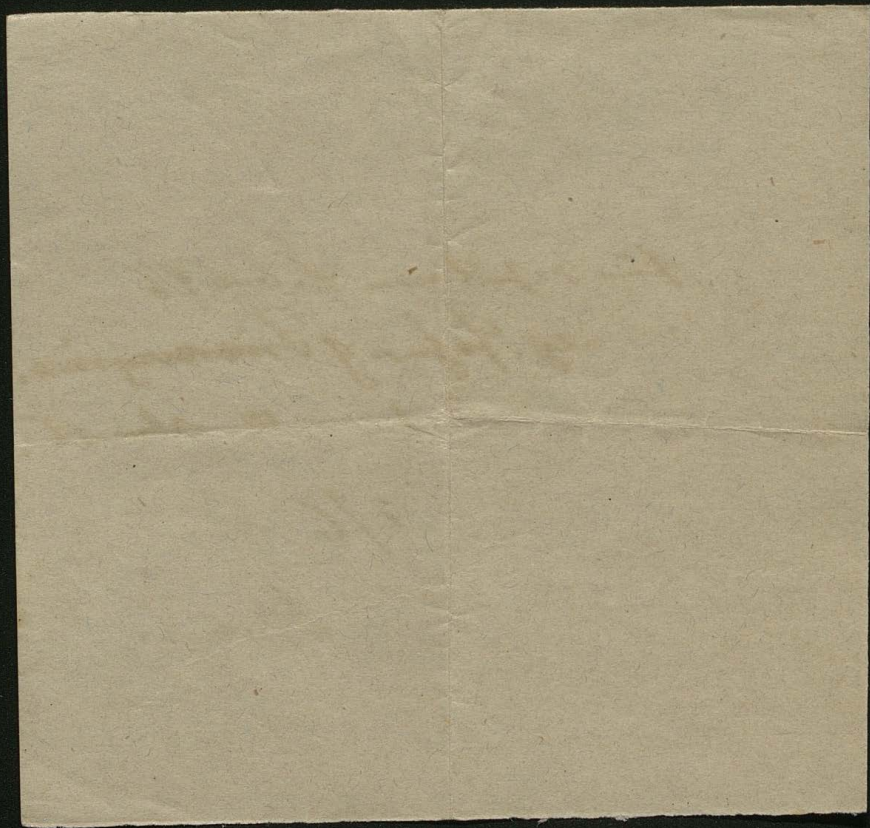

31

Für den Jun 20 von 8/6 bis 15/6

Leg Off Invereyrski

3 9 octomb

8/6

Annexum



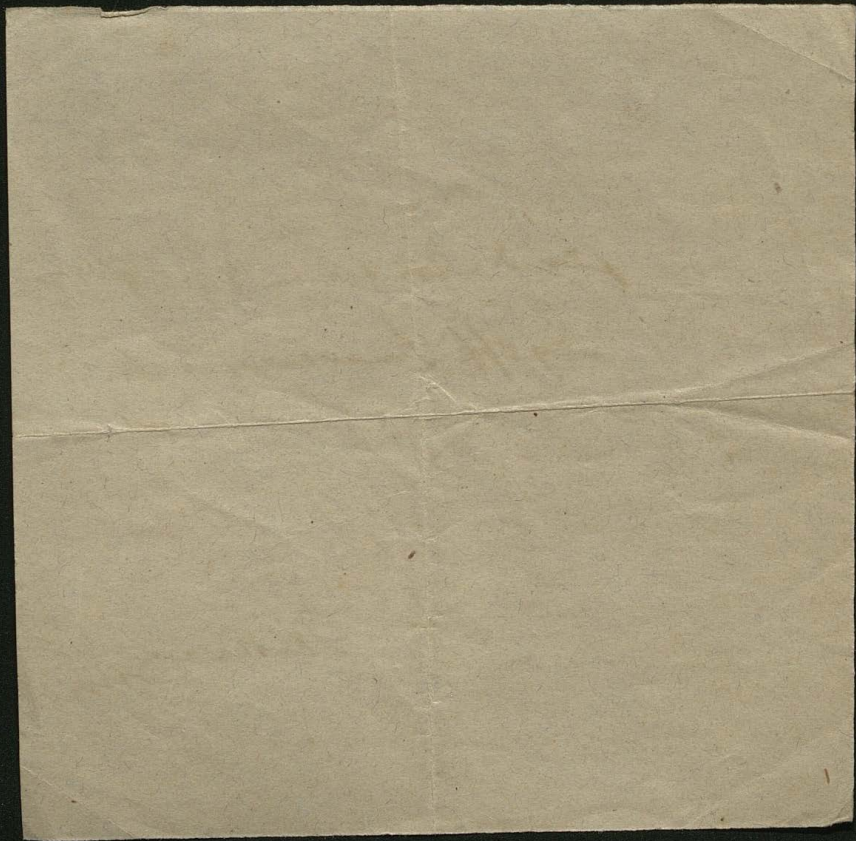

Urlaubsschein

giltig bis einschliesslich 5. August 1916.-

Dem Leg.-Offz. XII. Reg. Władysław Orkan Smreczyński, 41 Jahre alt,
des k. u. k. poln. Leg. III. Brig. 4. Regts ist zum Uebertritt in
die häusliche Pflege ein zeitlicher Urlaub nach Poreba wielka, Krakau
w. Szwarcnica Bezirk (Komitat) _____
Land _____ für die Zeit von 8. acht Wochen
bewilligt worden.

Dieser Urlaub wird am 11. Juni 1916 angetreten und
geht am 5. August 1916 zu Ende.

Nach erlangter Wiedergenesung bzw. nach Ablauf des Urlaubes
hat der Genannte zu m. Gręb. Ando Kozienice einzurücken.



K R A K A U , am 8. Juni 1916 -

Für den Festungskommandanten:

[Handwritten signature]

Aerztlich untersucht und
infektionsfrei befunden:

[Handwritten signature]

Eigenhändige Unterschrift
des Beurlaubten:

Władysław Orkan Smreczyński

Mit Rücksicht auf den bestehenden Offiziersmangel ist es
Pflicht jedes verwundeten, kranken bzw. beurlaubten Offiziers, so
rasch als möglich seine Heilung zu erlangen und wieder an die
Front zu kommen oder doch zur Verwendung bei der militärischen
Ausbildung zurückzukehren.

Eine Urlaubsverlängerung kann nicht in Aussicht gestellt
werden.

Blg. 1

K. u. K. FESTUNGSSPITAL IN KRAKAU

Präs. am 9. Juni 1914

Nr. 230

mit 1 Blg.

Stahn

No. 3257 BESEHEN ZUM EINTREFFEN AM 10/6. 916

ABGEHEN AM 19/6. 916

K. u. K. PLATZKOMMANDO IN KRAKAU AM 19/6. 916

Adolf Schneider



K. u. k. Platzkommando in Krakau
M. B. D. 404.

Die Reiseauslagen sind

zu bezahlen
ZU kreditieren

Dem Kurier ist, wenn im Zuge kein eigener Kurierabteil (wagen) vorhanden, ein halber Abteil Klasse zu reservieren.

eine Eisenbahn- (Dampf schiff-) Fahrkarte

I. Klasse.
II. "
III. "

9. kg persönliches kg dienstliches) Reisegepäck



Fahrscheine müssen unbedingt gelöst werden
Nur bei Mangel an Zeit kann die Abfertigung im Zuge stattfinden.

Offener Befehl

für den k. u. k. (k. ung.) Leg. Offz. XII. Regim. Krakauer Artillerie (41. Jahre alt
des k. u. k. poln. Leg. II. Brig. 4 Regts.

der auf Grund des Verlaubsscheines ad Prot. Nr. 356 - St. für Kunds

vom Standort de s. f. Kunds nach Torzba Wielka (Res. Sp. A. 1. Reg.) u. Szarawica (Res. Sp. A. 1. Reg.) u. Krakau (Sp. 15) u. zurück in den Standort der Grupp. Kunds Kozienice nach

mit Benützung der Eisenbahn, Feldbahn, Dampfschiff, Kraftwagen, per Vorspann abzugehen hat (reist).

Zur Bestreitung der Reiseauslagen ist dem Erstgenannten ein Vorschuss von

..... Kronen auf Verrechnung aus der Haupt-Hand- Kassa des obigen Kommandos erfolgt worden (Journalartikel Nr.).

Alle Zivil- und Militärbehörden werden aufgefordert, den Obgenannten ungehindert passieren zu lassen und ihm nötigenfalls jede Unterstützung zu gewähren.

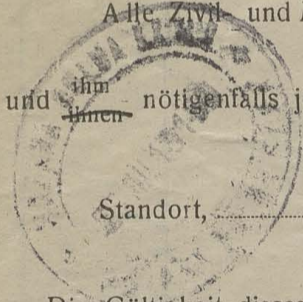

Standort, Krakau am 8. Juni 1916

Die Gültigkeit dieses Offenen Befehles erlischt am 7. August 1916 (mit 2 Reisetage)
Er ist nach Ablauf der Gültigkeit vom vorgesetzten Kommando einzuziehen (ungültig zu machen).

Vom
Der



} eventuell Stampiglie

Eigenhändige Unterschrift des Inhabers des Offenen Befehles:

Władysław Otko - Smreczynski

A. B.
Setzerowicz

Aerztlich untersucht und infektiöns- sowie ungezieferfrei befunden:

Standort, Krakau am 9. Juni 1916.

Bei Reisen durch Deutsches Gebiet:
Die Echtheit der eigenhändigen Unterschrift des Inhabers dieses Offenen Befehles wird bestätigt:

Alles nicht Zutreffende ist zu streichen.
Siehe Anmerkung auf Seite 4.

Strowy

K. u. K. BAHNHOFKOMMANDO KRAKAU

das Eintreffen in Krakau, am 23 Juli 1916
das Abgehen aus

um 3 h. 30 Min. ^{vorm.}/_{nachm.} wird hiemit bestätigt

K. u. K. BAHNHOFKOMMANDO KRAKAU

das Eintreffen in Krakau, am 28 Juli 1916
das Abgehen aus

um 9 h. 30 Min. ^{vorm.}/_{nachm.} wird hiemit bestätigt

K. u. K. BAHNHOFKOMMANDO KRAKAU

das Eintreffen in Krakau, am 6 Aug. 1916
das Abgehen aus

um 3 h. 30 Min. ^{vorm.}/_{nachm.} wird hiemit bestätigt
8 25

No.

**PERSONALSAMMELSTELLE FÜR
DIE POLNISCHEN LEGIONÄRE
in KRAKAU**

Angemeldet den 6. August 1916

Zweck d. Aufenthaltes durchreise-
zurückgang zum Ersatzkörper

Aufenthalt bis 7. August 1916,

No.

**PERSONALSAMMELSTELLE FÜR
DIE POLNISCHEN LEGIONÄRE
in KRAKAU.**

Abgemeldet den 7. August 1916

Abgegangen nach Koziennica

aus Koziennica



**Komenda personalnej stacyi zborniej
Legionów polskich w Koziennicach**

L. 7342
Zgłosił się dnia 8/VIII 1916

Wymeldował się dnia 1916

Wielki

Nachweis der Geschäftstage

ad § 63:23, 24 und 25 des III. Hauptstückes der Gebührenvorschrift, I. Teil.

Angaben des Reisenden:	Bestätigung des Kommandanten:
<p>am 191</p>	<p>am 191</p>



Raum für Visums und bahnämtliche Bestätigungen.

K. u. K. BAHNHOFKOMMANDO KRAKAU
 das Eintreffen in Krakau, am 13. Juni 1916
 das Abgehen aus
 am 9. 3. h. 3. vorm. wird hiemit bestätigt.

Nr. 3257 BESEHEN ZUM EINTREFFEN AM
 ABGEHEN AM 10/6. 916
9/6. 916
 K. u. K. PLATZKOMMANDO IN KRAKAU AM

Nr. 288
 Legionsoffizier
 zur Führung der Legionsangelegenheiten
 beim
 K. u. K. PLATZKOMMANDO in KRAKAU
 Angemeldet, den 17. Juni 1916
 Zweck d. Aufenthaltes Urlaub

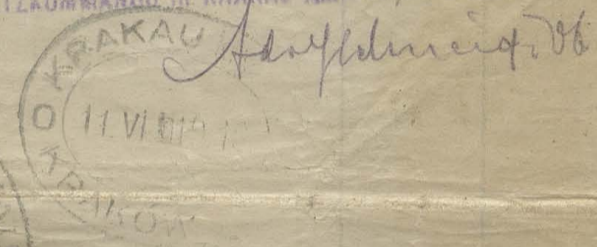

K. u. K. BAHNHOFKOMMANDO KRAKAU
 das Eintreffen in Krakau, am 11. Juni 1916
 das Abgehen aus
 am 9. 3. h. 3. vorm. wird hiemit bestätigt.

Nr. 288
 Legionsoffizier
 zur Führung der Legionsangelegenheiten
 beim
 K. u. K. PLATZKOMMANDO in KRAKAU
 Angemeldet, den 14. Juni 1916
 Zweck d. Aufenthaltes Urlaub
 Aufenthalt bis 1. Juli 1916



Anmerkung.

- Die für den Transport der Pferde und Wagen bestrittenen Auslagen sind durch die Bestätigung der Verkehrsanstalt über die geleistete Zahlung zu begründen.
 Die gleiche Bestätigung ist beizubringen, wenn andere als die normalmässig zukommenden Fahrgebühren aufgerechnet werden; sie hat sich auf den ganzen gezahlten Betrag zu erstrecken.
- Ein dienstliches Reisegepäck geringen Gewichtes darf in den Offenen Befehl nicht aufgenommen werden.
- Die zur Anweisung berufenen Behörden haben - wenn der Offene Befehl für Eisenbahnfahrten verwendet wird eine rote Stampiglie mit dem Wortlaut aufzudrucken: „Bei Eisenbahnfahrten ist der Stationsstempel beizubringen.“
 Bei Reisen durch Deutsches Gebiet sind die Namen aller Mitreisenden (Offiziersdiener Kraftwagenlenker etc.) aufzunehmen.
 Die Stampiglie des ausstellenden Kommandos und die Unterschrift des Kommandanten (Ausstellers) müssen deutlich lesbar sein.
 Die Nummer des Befehles, auf Grund welchen die Ausstellung erfolgte, ist unbedingt anzuführen.
- Die ihre Herren begleitenden Offiziersdiener müssen mit der vorgeschriebenen Legitimation versehen sein.
 (AOK. Bef. K. Nr. 16713 vom 19./10. 1915.)

N. R. Stachurski
 plat. art

225

85



DYPLOM

TOWARZYSZOWI BRONI *Chorazimie*
Orkanowi Władysławowi

ZĄ DZIELNOŚĆ I NA PAMIĘĆ PRZEBYTYCH BOJÓW

W CZWARTYM PUŁKU PIECH. L. P. R. 1915 - 1916

ZNĄK TEN SZWASTYKI II KL. UDZIELĄ SIĘ

POZYCYĄ POD RUDKĄ SITOWICKĄ

KOMENDA 4. P. P.

TRZECIEGO R. WOJNY ŚWIĄTOWEJ

21/III 1916

Roja

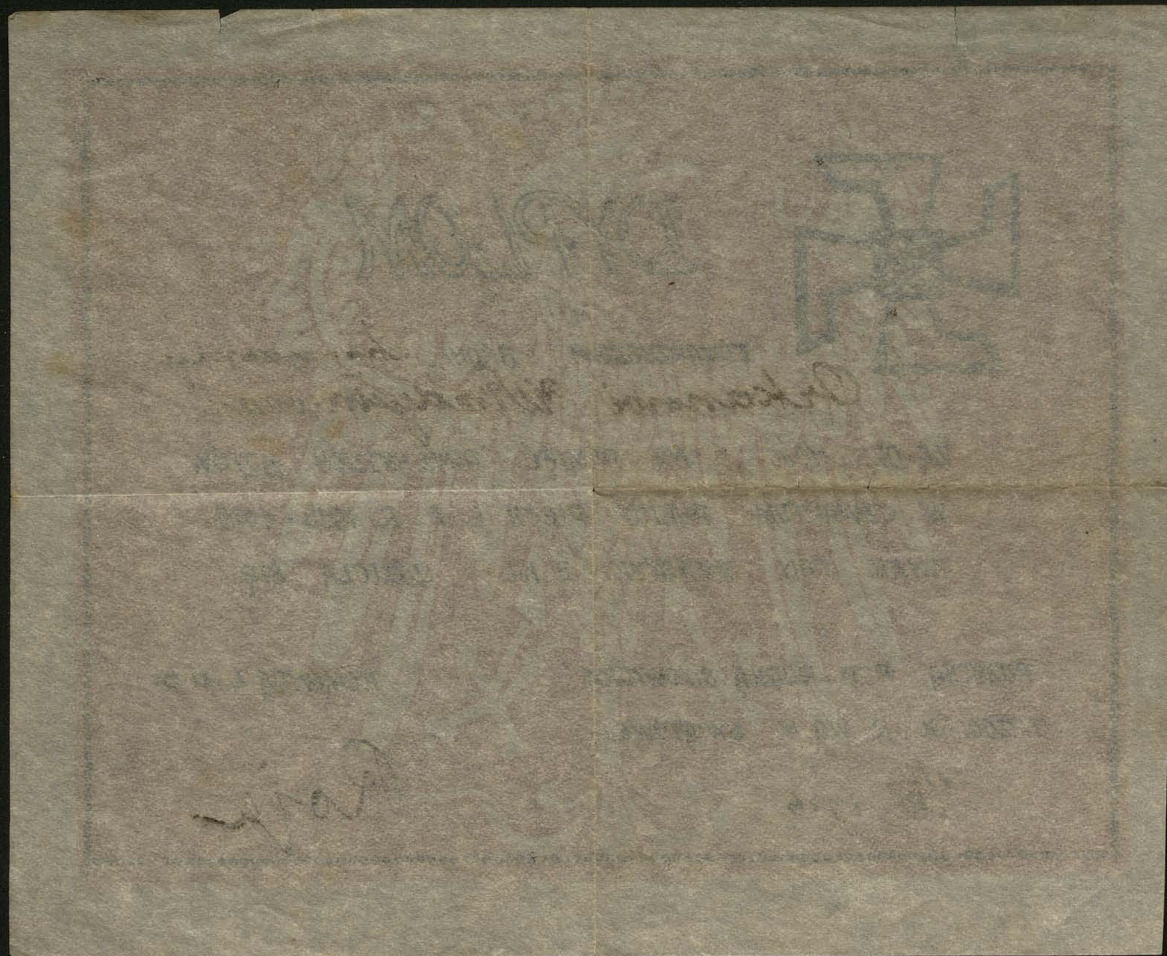

K. u. K. Gruppenkommando
Polnischer Legionen
OBERST v. ZIELINSKI

Pres. No. *Zielinski*

Führer *leg.* Fähnrich Władysław Orkan-Smreczyński, des 4. Inf. Rgt.

Polnischer Legionen Jahre alt, ist

ein Urlaub in der Dauer von vierzehn Tagen auf Grund Gruppenkom-

mandosbefehles No. 221 vom 8. August 1916 nach Poreba Wielka, Eisenb. St.

Mszana dolna, Zakopane und Krakau bewilligt worden.

Urlaubsantritt am 10. August 1916.

Urlaubsende am 23. August 1916.

Nach Ablauf diesesurlaubes hat der genannte *leg.* Fähnrich Wład.
Orkan-Smreczyński nach Kozenice einzurecken.

Die Gültigkeit dieses Urlaubsscheines erlischt am 24. August 1916.

Kostenlos, am 8. August 1916.



Zielinski Oberst

Ärztlich untersucht und infektiös
sowie ungezeisferfrei befunden.

Symphon
leg. Rgt.

Eigenhändige Unterschrift des Inhabers:

Władysław Orkan-Smreczyński

R. R. R. Gussenbinder P. G.

Gesehen beim Abgehen
Poniewie, 8./8. 1916

Poniewie in Belz



Gesehen beim ^{ENTREFFEN} ABGEHEN
K. u. k. Bahnhofkommando Radom
am 8. Aug. 1916

K. u. K. BAHNHOFKOMMANDO KRAKAU
das Eintreffen in Krakau, am 9. Aug. 1916
das Abgehen aus 4 42 h. 20 Min. ^{vorm.} _{nachm.} wird hiermit bestätigt

K. u. K. BAHNHOFKOMMANDO KRAKAU
das Abgehen aus Krakau, am 12. Aug. 1916

am 9. h. 20 Min. ^{vorm.} _{nachm.} wird hiermit bestätigt



Nr. 556 
Legionsoffizier
zur Führung der Legionsangelegenheiten
beim
K. u. K. PLATZKOMMANDO in KRAKAU
Angemeldet, den 1918 1916.
Zweck d. Aufenthaltes Urlaub
Aufenthalt bis 20/8 1916.

Stulczyk



Nr. 511



Legionsoffizier
zur Führung der Legionsangelegenheiten
beim
K. u. K. PLATZKOMMANDO in KRAKAU
Angemeldet, den 9 August 1916.
Zweck d. Aufenthaltes Urlaub

Aufenthalt bis 11 August 1916.

Stulczyk

Nr. 511



Legionsoffizier
zur Führung der Legionsangelegenheiten
beim
K. u. K. PLATZKOMMANDO in KRAKAU
Angemeldet, den 18 August 1916.
Abgegangen nach 18 August 1916.

K. u. K. BAHNHOFKOMMANDO KRAKAU

das Eintreffen in Krakau, am 18. Aug. 1916
das Abgehen aus

am 9. h. 19 Min. ^{vorm.} _{nachm.} wird hiermit bestätigt



Nr. 556

Legionsoffizier
zur Führung der Legionsangelegenheiten
beim
K. u. K. PLATZKOMMANDO in KRAKAU
Angemeldet, den 20/8 1916.
Abgegangen nach Poznan

*1080
098
060*

K. u. K. BAHNHOFKOMMANDO KRAKAU

das Eintreffen in Krakau, am 20. Aug. 1916
das Abgehen aus

am 9. h. 20 Min. ^{vorm.} _{nachm.} wird hiermit bestätigt

Stulczyk

K. k. Österreichische Staatsbahnen.

Heft Nr 34,655

Blatt Nr. 1

Militärfahrkarte

(Gebühren gestundet).

Von Krakau nach Wien

über Prag



In der	I.	II.	III.	Wagenklasse
für				Personen



Fahrtunterbrechungsbestätigung:

Die Militärfahrkarte gilt nur bei Vorweis des zugehörigen militärischen Reiseausweises, der mit dem gleichen Stations- und Datumstempel wie diese Fahrkarte versehen sein muß.

Gagisten ohne Rangklasse und Militärmannschaften dürfen den Schnellzug nur benutzen, wenn der militärische Reiseausweis die Schnellzugsbenutzung ausdrücklich vorschreibt.

Mißbrauch zieht außer strafgerichtlicher Verfolgung die Nachzahlung nach den reglementarischen und tarifarischen Bestimmungen nach sich.

In der Reisezielstation ist diese Militärfahrkarte abzugeben.

Die Daten im dienstlichen Eingange der
als Typendruckapparates ausgefer-
ten Telegramme bedeuten: 1. den
Namen des Aufgabearbtes, 2. die Auf-
gabennummer, 3. die Wortzahl (eventuell
in Bruchform), 4. den Monatstag und
5. die Stunde und Minute der Aufgabe.

Gattung: Eingangsnnummer: 11

Leg. Fähnrich
Orkan Jurcewitsch
Korrespondent
Medwed' Dnauzewicz

Die Telegrammverwaltung übernimmt
hinsichtlich der zur Beförderung
oder Bestellung übergebenen Telegramme
keine Verantwortung.

38

Dienstliche Angaben:

Telegramm

Aufgenommen von auf Ltg. Nr.

am 1911 um Uhr M. Min.

durch:

Nr. 0293 (W 48) Taxp. aufgegeben am 1911 um Uhr M. Mittag.

Mit der Abfertigung des Legationskommandos wurde Legations-
Fähnrich Orkan Jurcewitsch zum Aktenbureau des Legations-
Archivars in Krakau eingesetzt hat nach Beendigung des
Urlaubs sofort nach Krakau Telegramm geht als Reise-
dokument

Legationsbibliothek Krakau
ex. 1127

BRANNHOFKOMMANDO KRAKAU

Das Eintreffen in Krakau, am 9. Sep. 1918
des Abzuges aus

am 330 Min. ^{YOFIN.} nachd wird hiermit beendet



NIE

4. pułk piechoty Leg. Pol.

Kancelarya rachunkowa

39

Ex. N. 737 ex 1916

Do

W Pana H. Arkana Smereczyskiego Chor. Ł.P.

Pręta polowa 378, nr 23/10 1916.

4 Krakówit.

W odpowiedzi na pismo W Pana z m. 7/10
1916. Stwierdzam, że w urzędzie Państwowym
rezerwy do kompanii rezerw. Nr 3, jako do kadry
dnia 1 maja 1916 pod numerem 4, - a to zatem
przeznaczam go na miejsce pobytu Pana.

M. J. J. J.
Likwid. oficer
4 pułku piech. Leg. Pol.

1870
JULY 10 1870



Forward office
a paper given for

Ul. G O L E B I A 20.

Lex. 85. / 16.

D o

Wysokiego Prezydyum król.stoł.Miasta Krakowa.

Kraków, dnia 15. listopada 1916.

Biuro Zbiorów Aktów i Obrazów Legionów Polskich w Krakowie pozwala sobie przedłożyć Wysokiemu Prezydyum Miasta Krakowa, w interesie zachowania dla miasta i całego społeczeństwa polskiego cennych dokumentów wielkiej chwili dziejowej, następujące przedstawienie:

Na wystawie obrazów w Towarzystwie Przyjaciół Sztuk Pięknych w Krakowie znajduje się zbiór rysunków art. malarza p. Leona ^{z)} Gęchowskiego, a zdaniem wszystkich powołanych do oceny osobistości rysunki te, wykonane bezpośrednio na froncie bojowym czwartego pułku Legionów Polskich, posiadają wysoką wartość artystyczną i dokumentalną, odzwierciedlając, jak żadne inne utwory malarzy naszych, życie polowe i bojowe żołnierza polskiego.

Ze względu, że w rysunkach tych utrwalonym został wysoki trud życia i święty wysiłek legionisty polskiego ku osiągnięciu wyników ważnych i wielkich,-

z uwagi na to, że rysunki te stanowią niejako historię Czwartego Pułku Legionów Polskich,-

wreszcie w przekonaniu, że dokumenty te nie powinny uleść rozprószeniu, co stać się może ze względu na wielki popyt, jakim się te rysunki ze strony prywatnych osób cieszą,

podpisane Biuro, nie dysponując odpowiednimi funduszami, potrzebnymi dla zakupu tych dzieł sztuki, zwraca się niniejszem do Wysokiego Prezydyum z przedstawieniem stanu rzeczy i gorącą prośbą o otoczenie tych rysunków Swą opieką przez zakupienie ich i wcielenie jako daru Miasta, wedle Swego uznania, do jednego z Muzeów, czy Archiwów naszych.

Opinię o wartości rysunków podać mogą Prof. Jerzy hr. Mycielski i Prof. L. Wyczółkowski.

ROYAL CANADIAN MOUNTED POLICE

RECEIVED

1950

W nadziei, że Wysokie Prezydium król. stoł. Miasta Krakowa raczy
przychylnie załatwić to nasze przedstawienie, kreślimy się

z wyrazami głębokiego szacunku

W. Orkan-Smreczyński
chor.

Stefan Sliwinski-Effenberger *prof.*

Faint, illegible text, possibly bleed-through from the reverse side of the paper.

Handwritten text in cursive script, likely bleed-through from the reverse side.

Handwritten text in cursive script, likely bleed-through from the reverse side.

Personalna Stacja zborna
Legionów polskich
w KRAKOWIE.

42



Archiwum Legionów polskich w Krakowie.

Chcąc aby L.P. Władysław Orkan - Smreczyński ma z rozkazu Komendy Legionów polskich natychmiast jechać do Piotrkowa do Departamentu wojskowego. Upraszam o zawiadomieniu wymienionego o powyższym rozkazie jak również by wymieniony stawił się w Komendzie stacji zborniej celem otrzymania dokumentów podróży.-

Kraków, dnia 18.XI.916.



4. 2. *Prmacytyu Jofor.*

1) Prof Eugenius
Kresnik

Linnarström 9
II f

2) Prof Jan Petrus
Barkqvist

II f

3) Prof Borch

Linnarström 29

Do

Komendy Stacji Zbornej

Leg. Pol. w Krakowie.

Podpisany, chorąży 4 pp. Leg. Pol., przydzielony czasowo do „Archiwum wojennego Leg. Pol. w Krakowie”, a pobierający gażę i należne relutum z Kancelaryi rakunkowej 3 kompanii rezerw. (kadry) w Dęblinie, nie otrzymał dotąd gaży za grudzień i relutum wstecz za 4 dekady. Niniejszem proszę przeto Komendę Stacji Zbornej Leg. Pol. w Krakowie o urzędowe za pośrednictwem, by mógł możliwie rychło — przez Stację Zborną — zaległe pobory otrzymać.

Kraków dnia 14 grudnia 1916 r.

Władysław Orkan-Smreczyński,
chor.

Personalna Stacja zborna
Legionów polskich
w KRAKOWIE.

Handwritten initials

Praes. d. 15. XII. 1916.

Exh. Nr. 3804

Komenda Grupy Legionów polskich w Dęblinie
Prekstadaw z prośbą o zatwierdzenie.

15/11/16

№ 7.
Romanioryn ppor.

Kancelarya rachunkowa

wzry Komendzie Grupy Leg. Pol.

data 18. XII.

6 -

1714

Do
Komendy 6. Pułku piechoty Leg. Pol.

Dębliń 18. grudnia 1916. r.

w Należności.

Odstępuje się z prośbą o oddanie do raturu i zameldowania ppor.
L. Majewskiemu - jako of. likwidującego 5. sz. komp. urz. -

Widziadek:

z.z.a

Likwidujący oficer rachunkowy

Handwritten signature

Handwritten signature

Komenda 6. Pułku piechoty Leg. Pol.

L. 8. 2233

KOMPANIA UZUP, M3 P.L.
KANCELARYA RACHUNK.

Exh. 18915 Do

Kancelarii Rachunkowej

Komendy Grupy L. P. w Dęblinie.

Z powołania urzędniczej Komp. urz. № 3. sprawy wraz ze swą
dokumentacją przesłano do 4 pp. L. P. w Należności.

Należności 24/12 1916

Likwidujący oficer rachunkowy

Handwritten signature

Kancelarya rachunkowa
Komenda Grupy Leg. Pol.
Wpłynęło dnia 3. I. 1917
E. Nr. 1714/z. załącz.

Do
Komendy Pers. Stacji Zbożnej Leg. Pol.
Krakowie.

Deblni 3. I. 917.

Przesyła się celem podania do wiadomości chor. Władysława Orkana - Smreczyńskiego
w dowodach
komendant na urlopie
M. Z. J. Smarowski pwr.
Likwidujący oficer rachunkowy
M. M. M.

Personalna Stacja zborna
Legionów polskich
w KRAKOWIE.

Praes. d. 8. stycznia 1917
ae Exh. Nr. 3807/EX 1917

Komenda 4. pp. L.P. w Modlinie.-

Przesyłam celem spowodowania nadesłania gaży chor. Orkan-
Smreczyńskiego
mu, przydzielonemu do służby przy archiwum legionowem w Kra-
kowie.-

R.

8.1.917.

Kmda 4. pułku piech. Leg. Pol.
Prez. 13. I. 1917 N. 138 zsl.

Kanc. rach.
m. r.

Smreczyński
Kps

1. pułk piechoty Leg. Pol.
Kancelarya rachunkowa

wpłyn. 14/1 917
Exh. Nr. 58 z załącznikami

1. pułk piechoty Leg. Pol.
Kancelarya rachunkowa

Exh. No 58. a 1917. KR

do
Komendy Pers. Stacji Zbornej
Pocztą poleca 378, dnia 14/1. 1917. Krakowie

Tro. piśmie z dnia 3/1. 1917. Exh. No 2 a 1917
odniesiano się do chor. Doban Smreczyńskiego Władysława
o przyobacenie kwoty na garść na grudzień 1916 i
styczeń 1917. Po nadejściu kwoty pobory postawa przy
najbliższej wypłacie kasowej palikwidowała i przyobacenie
przeznaczona porokowym. Relutium za równość parady,
nie wypłacać nie może. W wypłacie relutium nieostatki
chor. Smreczyński przedłożył napisany porokar (Kasowy
Leg Pol) i w zasadniczo potwierdzenie - że nie może
on korzystać z jednej z brzożych. mieniany oficerów
w Krakowie.

Władysław!

Komendant pułku:

Likwidujący oficer rachunkowy

Personalna Kancelarya zborna
Legionów polskich
w KRAKOWIE.

Prac. d. 23. Grudnia 1917
aa Exh. Nr. 3807/16.

Archiwum wojenne Legionów polskich w Krakowie.-

Przesyłam celem powiadomienia chor. Smreczyńskiego o powyższym
piśmie kanc.rach.4.pp.

23.1.1917.

za zwrotem.

N.2. Romaniński Józef.

Nr. 5/1811 res

Dem Kurier ist, wenn im Zuge kein eigener Kurierabteil (-wagen) vorhanden, ein halber Abteil Klasse zu reservieren.

Die Reiseauslagen sind

ZU ~~bezahlen.~~ kreditieren.

Eisenbahn- (Dampf-schiff-) Fahrkarte I. Klasse. II. III. kg persönliches kg dienstliches Reisegepäck.



Fahrscheine müssen unbedingt gelöst werden. Nur bei Mangel an Zeit kann die Abfertigung im Zuge stattfinden.

Offener Befehl

für den k. u. k. (k. ung.) Leg. Führer Ladislaus Orkan Smreczynski, der auf Grund A. O. N. Erl. Pers. Res. N. 31.638 v. 1916

vom Standort de Krakau nach Foreba Wielka und Zakopane dann zurück in den Standort de nach Krakau

mit Benützung der Eisenbahn, Feldbahn, Dampfschiff, Kraftwagen, per Vorspann abzugehen hat (reist).

Zur Bestreitung der Reiseauslagen ist dem Erstgenannten ein Vorschuß von Kronen auf Verrechnung aus der Haupt-Hand- Kassa des obigen Kommandos erfolgt worden (Journalartikel Nr.).

Alle Zivil- und Militärbehörden werden aufgefordert, den die Obgenannten ungehindert passieren zu lassen und ihm ihnen nötigenfalls jede Unterstützung zu gewähren.

Standort Krakau am 19. Dezember 1916

Reisenausl. 22. / 12. 1916 - 2 Reisetage

Die Gültigkeit dieses Offenen Befehles erlischt am 12. Jänner 1917 Er ist nach Ablauf der Gültigkeit vom vorgesetzten Kommando einzuziehen (ungültig zu machen).



eventuell Stampiglie

Eigenhändige Unterschrift des Inhabers des Offenen Befehles:

Władysław Orkan-Smreczynski

Für den Festungskommandanten:

Günther

Ärztlich untersucht und infektiös- sowie ungezieferfrei befunden:

Standort Krakau am 21. XII 1916

Bei Reisen durch Deutsches Gebiet: Die Echtheit der eigenhändigen Unterschrift des Inhabers dieses Offenen Befehles wird bestätigt:

Alles nicht Zutreffende ist zu streichen. Siehe Anmerkung auf Seite 4.

Das Landgericht
zu ...

Erklärung
...

...

...

...

...

...

...

...

...

...

...

Für den Festungswächter

...

...

...

Nachweis der Geschäftstage

ad § 63:23, 24 und 25 des III. Hauptstückes der Gebührenvorschrift, I. Teil.

Angaben des Reisenden:	Bestätigung des Kommandanten:
<p style="text-align: right;">am 191</p>	<p style="text-align: right;">am 191</p>

Raum für Visums und bahntätliche Bestätigungen.



Nr. _____
Legionsoffizier
 zur Führung der Legionsangelegenheiten
 beim
 K. u. K. PLATZKOMMANDO in KRAKAU
 Abgemeldet den 21. Dezember 1916.
 Abgegangen nach Poznan

*Offizieren beim Eintreffen
 mit Abgehen!*
 K. k. Gendarmeriepostenkommando
 Hierdurch am 12.1.1917

as per

Lamm Hoffmann

K. u. K. BAHNHOFKOMMANDO KRAKAU
 Das Eintreffen in Krakau, am 12. Jan 1917
 Das Abgehen aus _____
 um 3 30 h. Min. vorn nach

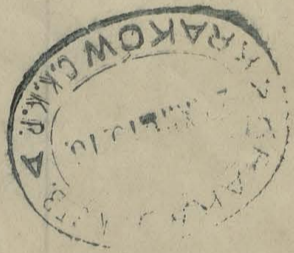

Nr. 1914
Legionsoffizier
 zur Führung der Legionsangelegenheiten
 beim
 K. u. K. PLATZKOMMANDO in KRAKAU
 Abgemeldet den 12/5 1916.
 Abgegangen nach _____

Anmerkung.

- a) Die für den Transport der Pferde und Wagen bestrittenen Auslagen sind durch die Bestätigung der Verkehrsanstalt über die geleistete Zahlung zu begründen.
 Die gleiche Bestätigung ist beizubringen, wenn andere als die normalmäßig zukommenden Fahrgebühren aufgerechnet werden; sie hat sich auf den ganzen gezahlten Betrag zu erstrecken.
- b) Ein dienstliches Reisegepäck geringen Gewichtes darf in den Offenen Befehl nicht aufgenommen werden.
- c) Die zur Anweisung berufenen Behörden haben — wenn der Offene Befehl für Eisenbahnfahrten verwendet wird — eine rote Stampiglie mit dem Wortlaut aufzudrucken: „Bei Eisenbahnfahrten ist der Stationsstempel beizubringen.“
 Bei Reisen durch Deutsches Gebiet sind die Namen aller Mitreisenden (Offiziersdiener, Kraftwagenlenker etc.) aufzunehmen.
 Die Stampiglie des ausstellenden Kommandos und die Unterschrift des Kommandanten (Ausstellers) müssen deutlich lesbar sein.
 Die Nummer des Befehles, auf Grund dessen die Ausstellung erfolgte, ist unbedingt anzuführen.
- d) Die ihre Herren begleitenden Offiziersdiener müssen mit der vorgeschriebenen Legitimation versehen sein. (AOK. Bef. K. Nr. 16713 vom 19./10. 1915.)

Kancelarya rachunkowa

przy Komendzie Grupy Leg. Pol.

Wpłynęło dnia 10. stycznia 1917

E. Nr 46 z 3. załącz.

47

Do

Komendy Personalnej Stacji Zbornoj Leg. Pol.

Deblin, dnia 11. stycznia 1917.

z Krakowia.

Wraca się z tem, że zatraczone „otwarte rozkazy” mogą być likwidowane jedynie w tym celu rachunkowemu, do którego chor. Orkan-Imreerynski przynosił się.

3. załączniki

Kadriatem:

Komendanci ja wlopie

Dok. J. Marawinski per.

Personalna Stacja Zborna
Legionów polskich
w KRAKOWIE.

Uwaga
Likwidujący oficer rachunkowy

Praes. d.

15. 7.

1917

Exp.

3795

Personalna Stacja zborna
Legionów polskich
w KRAKOWIE.

zsh. nr. 3795

Wzrost Gruzji Legionów pol. w Zblawie.

Przed wiadomą sprawą. zlikwidowanie

3, rat.

nr. 7.

Romanowicz ppor.

13
XII.

Marszałki: a) 85 k. 80 h.
15 k. 60 h.
20 k. 60 h.

122 k. 00 -

(zaliczenie wypracowań)

Drh

Kwit

na Koron, które jako
 należne relatum żywnościowe za 7 de-
 kad ubiegłych (tj. II i III dek. Listopada,
 I, II i III dek. grudnia 1916r. i I i II dek.
 stycznia 1917r.) z kancelaryi rachunko-
 wej 4 pp. Leg. Pol. otrzymanem.

Kraków dnia 14. stycznia 1917r.

Władysław Orkan-Smreczyński,
 chorąży.

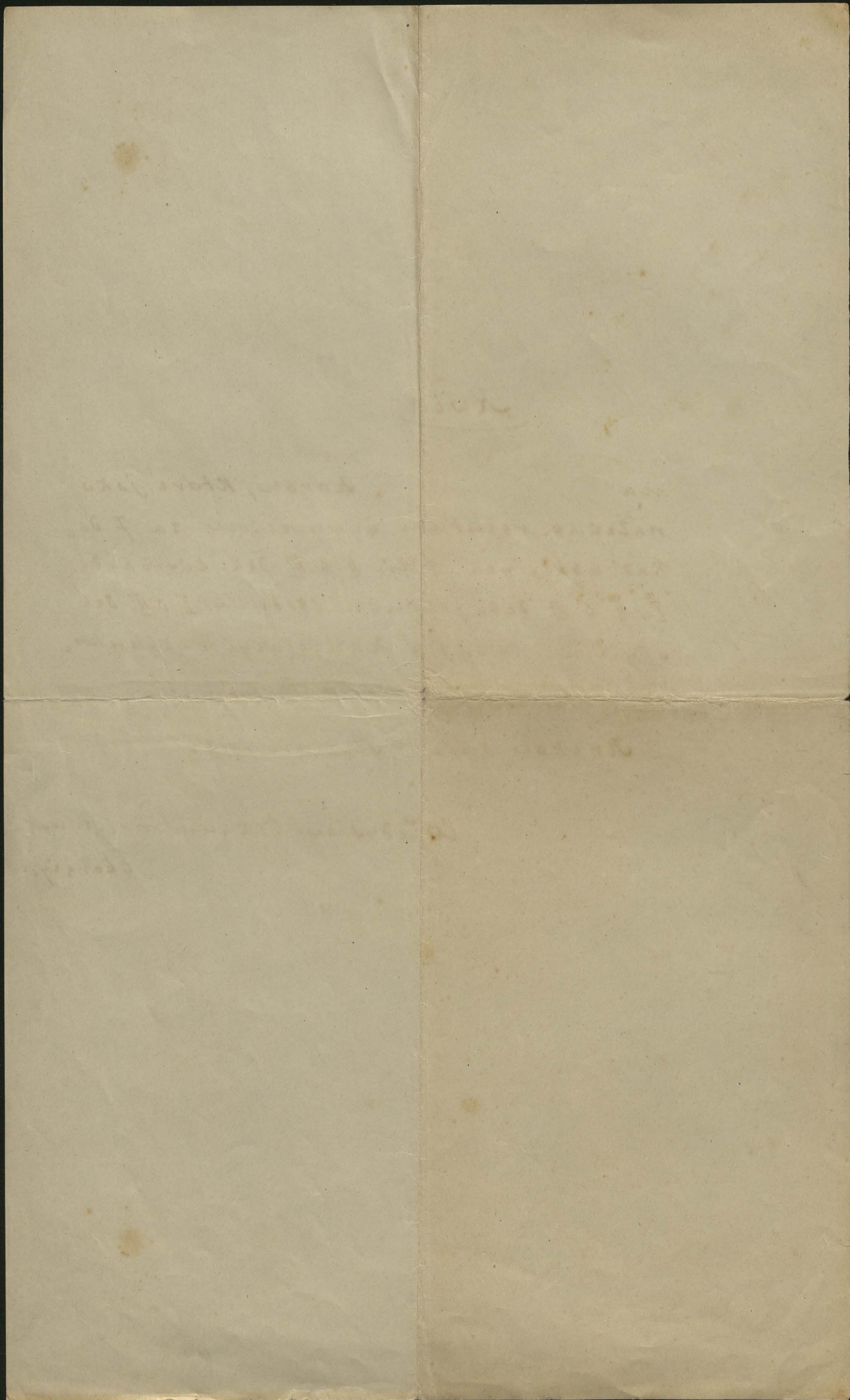

Do

Komendy Legionów Polskich

Poczta polowa 378.

Kraków, dnia 15. lutego 1917.

Proszę o przesłanie mi zezwolenia przez Stację Zborną
Leg. Pol. w Krakowie na wygłoszenie odczytów z przeżroczami /z hi-
storyi pułku czwartego Legionów z r. 1915./ w miejscowościach:
Kraków, Lwów, Rzeszów, Tarnów, Zakopane, Warszawa, Lublin, Piotrków.

Władysław Orkan-Śmreczyński
Chorąży.

8.

Komenda Legionów Polskich.
Nr. 1418 , w/2 1917.

[Handwritten signature]

Kom. Stacji Zborny Leg. Pol. w Krakowie

*Proszę chor. Orkan-Śmreczyńskiego o zezwolenie
wygłoszenia odczytów z przeżroczami (z historyi
pułku czwartego Leg. z r. 1915) w miejscowościach:*

*Kraków, Lwów, Rzeszów, Tarnów, Zakopane, Warszawa,
Lublin, Piotrków*

*Władysław Orkan-Śmreczyński chor. Orkan-Śmreczyński
proszę o przesłanie mi zezwolenia przez Stację Zborną
Leg. Pol. w Krakowie na wygłoszenie odczytów z przeżroczami /z historyi
pułku czwartego Legionów z r. 1915./ w miejscowościach:
Kraków, Lwów, Rzeszów, Tarnów, Zakopane, Warszawa, Lublin, Piotrków.*

1418

Handwritten text at the top right, possibly a date or reference number.

Handwritten text in the middle left section, possibly a name or address.

Handwritten text in the middle right section, possibly a signature or date.

Komenda Legionów Polskich.

E/.Nr.1418.

Do

Komendy Stacji Zbornej Leg.Polskich

WARSZAWA, dnia 20. ~~xx~~ lutego 1917.-

W KRAKOWIE.-

Prośbę chor.Orkana Smreczyńskiego o zezwolenie wygłoszenia odczytów z przeźrocami /z historii pułku czwartego Leg.z r.1915/ w miejscowościach: KRAKÓW, LWÓW, RZESZÓW, TARNÓW, ZAKOPANE, WARSZAWA, LUBLIN, PIOTRKÓW załatwia się przychylnie, chor.ORKANOWI należy wystawić odpowiedni dokument urlopowy i zaopatrzyć go w formalne zezwolenie, powołując się na akt niniejszy.-

SZEPTYCKI mp.pułkownik

Za zgodność odpisu:

WARSZAWA, dnia 28.marca 1917.-



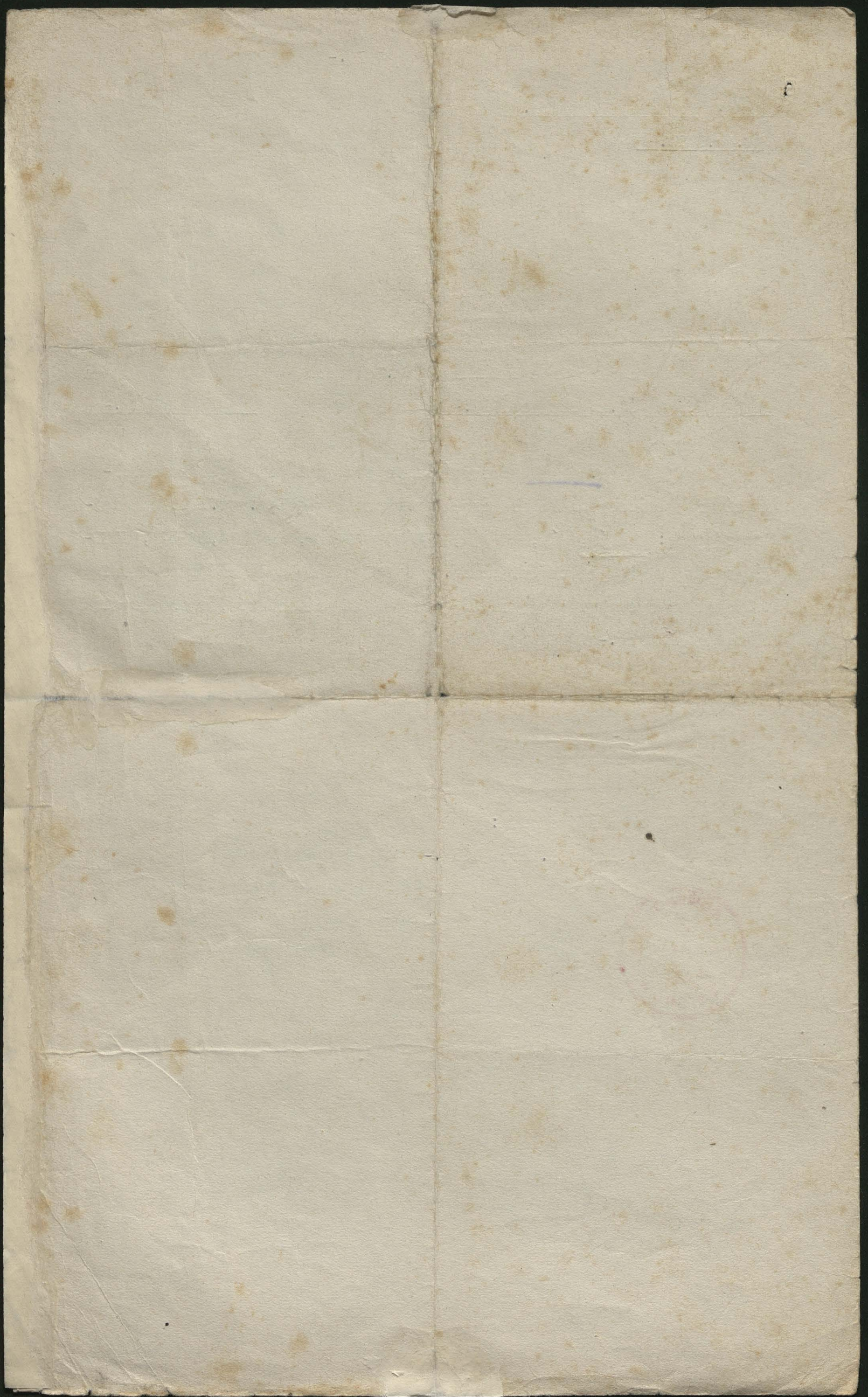

do

Wojana Chor. Władysława Orłowa Turcenijskiego
Archiwum regimentu Leg. Pol.

Legnica, dn 21/II. 1917.

4 Wrocław

W kwaterze pisma na odwrotnej stronie pawa,
dania się - po podpisaniu listu na 765 Kor. a nie
na 762 Kor. - gdy jednak przed likwidowaniem poborów
skonstruowano - że jako kwatery nie przysługuje
żadnego prawa do pobierania dodatku na reprezentację
mebli a 5 Kor. mies. - kwota do kwoty 750 Kor. skoregowana,
w.

Z sumy tej odciągnęto - 4 myśl ekwiwalentnej
4. grudnia uchwały oficerek 4 pp. 10% od adyutanta
i dodatku polewego na Kasę pomocową 4 pp. 20
1. kwartał każda się / za grudnia 1916. - - - 25 Kor. 50 hal.
tędyż po myśli rozkazu oficerek 127.
po myśli Kasę pomocową - 5% od adyutanta
i dodatku polewego na luty na Kasę
oficerską 4 pp. 1. kwarta reprezentacyjnej pomocowej i
na muzykę / 12 k 50 hal.

Razem 38 Koron.

kwoty na myślenie, sumę, każda się.

1. kwartał -

Władysław!
komendant pułku:

Likwidujący oficer rachunkowy

D o

Kancelaryi rachunkowej 4.pp.Legionów Polskich

Poczta polowa 378.

Kraków, dnia 15. lutego 1917.

Dnia 2.II.917.odesłałem podpisany kwit do kancelaryi rachunkowej na 3-miesięczną gażę, wynoszącą podług zliczenia na kwiecie 762 K.

Gdy otrzymałem z Kancelaryi rach.pułku /przesłane dn.5./II.17. L.998/1./ tylko 712 Kor. -pozostaje jeszcze koron 50 do wypłaty, które proszę przy najbliższych wypłatach mi przesłać.

*Władysław Orkan-Smrecyński,
chorąży.*

ADRES: Kraków, Gołębia 20.
Archiwum wojenne Leg.Pol.

4. pułk piechoty Leg. Pol.
Kancelarya rachunkowa

wpłyn. *Zoanyc* dnia *21/II*
Exh. № *193* z *1* załącznikami

Pamiężanie ożbioty

38. -
raporty
oficerów

Trzydziestu osiemu kowców
chor. Orkana Amerykańskiego
za m.ś. pułkowej 1916 i tutaj 1916

Poczta polowa 378 data... 2. II 1917

Fren Brochowski
chor.

Wyka

przedmiotów przypadłych

Przedmiot straty		Strata nastąpiła	
Ilość	Rodzaj	kiedy i gdzie	z jakiego p

STACYA ZBORNA I KOMENDA PLACU
LEGIONÓW POLSKICH W KRAKOWIE.

53

Exh. Nr. 688 ex 1917.-

JWpan Chorąży Orkan-Smreczyński Władysław w Krakowie.-

Zawiadamiam JWpana Chorążego, że nadeszła instrukcyja dla JWpa-
na co do odczytów i pozwolenie na wygłaszanie ich, oraz rozkaz
na wystawienie dokumentu podróży.-Upraszam o przybycie celem
poinformowania co do daty wystawienia dokumentu podróży.-

Kraków, dnia 26.2.917.

zr.-

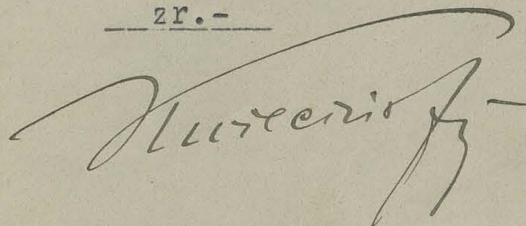

STACJA ŻEŹNIA W KAMPIDŹE
REGIONALNY TOR

Die Reiseauslagen sind.

in KRAKAU.
Nr. 408.

Dem Kurier ist, wenn im Zuge kein eigener Kurierabteil(-wagen) vorhanden ein halber Abteil Klasse zu reservieren.

ZU ~~besuchen~~
Kreditieren

eine Eisenbahn-Dampfschiff) Fahrkarte I. Klasse. *hin*
II. " *ii. zurück.*
III. " *ii. zurück.*

Dieses Dokument ist dem k. u. k. Platzkommando in Krakau vorzulegen. Fahrscheine müssen unbedingt gelöst werden. Nur bei Mangel an Zeit kann die Abfertigung im Zuge stattfinden.

kg persönliches Reisegepäck
kg dienstliches

Offener Befehl



Leg. Fähnrich *Orkan - Imieczynski* (Jahre alt)
Władysław

d. Kriegsarchivs *ihw. Leg. in Krakau*
der auf Grund *d. Befehles des Legions Kommandos E. Nr. 1418/*
vom 21. II. 1917 zwecks *Verlautbarung der Vorlesungen von der*
Kompanie des 4. ten J.R. P. L. in Piotrków und Warszawa
vom Standort *der Pers. G. Stelle ihw. Leg. in Krakau nach Legree*
Piotrków in Warszawa ii. zurück in den Standort *de r Pers. G. St. P. L.*
Krakow.

mit Benützung der Eisenbahn, ~~Feldbahn, Dampfschiff Kraftwagen, per Vorspann~~ abzugehen hat (reist).

Zur Bestreitung der Reiseauslagen ist dem Erstgenannten ein Vorschuss von *150 K. Sage!*

hundert fünfzig Kronen auf Verrechnung aus der ~~Haupt-~~ ~~Hand-~~ Kassa des obigen Kommandos

4. J. R. der Poln. Leg. erfolgt worden (Journalartikel Nr. *27 Drosiochov*).
Likwidujący oficer rachunkowy

Alle Zivil- und Militärbehörden werden aufgefordert, ~~den~~ ~~die~~ Obgenannten ungehindert passieren zu lassen und ~~ihm~~ ~~ihnen~~ nötigenfalls ~~je~~ Unterstützung zu gewähren.

Standort *Krakow* am *19. III.*

Die Gültigkeit dieses Offenen Befehles erlischt am *5. fünften April* 191*7*

Er ist nach Ablauf der Gültigkeit vom vorgesetzten Kommando einzuziehen (ungültig zu machen).

Eigenhändige Unterschrift des Inhabers des Offenen Befehles:

Władysław Orkan-Imieczynski



Ärztlich untersucht und infektiös- sowie ungezieferfrei befunden;
Standort *Krakow* am *19. III.* 191*7*

Bei Reisen durch Deutsches Gebiet:
Die Echtheit der eigenhändigen Unterschrift des Inhabers dieses Offenen Befehles wird bestätigt;

Alles nicht Zutreffende ist zu streichen.
Siehe Anmerkung auf Seite 4.

Die Reiseauslagen sind:

Die Reiseauslagen sind: ...

Offener Befehl

Handwritten text on the left side of the document, including a date and some illegible details.

Handwritten text on the right side of the document, including a date and some illegible details.

Abrechnung über Rechnung

Abrechnung über Rechnung ...

Abrechnung über Rechnung ...

Vertical text on the left margin.

Vertical text in the middle margin.

Bottom left section of text, possibly a signature or date.

Bottom right section of text, possibly a signature or date.

Vertical text on the far right edge of the page.

Rechnung.

Beilage Nr.	Ausgaben	Betrag	
		K	
K. u. K. BAHNHOFKOMMANDO KRAKAU das Eintreffen in Krakau, am <u>19. April 1917</u> das Abgehen um <u>8.45</u> Min. vorm. <u>10.15</u> Min. nachm. wird hiermit bestätigt. <div style="display: flex; justify-content: space-between;"> <div style="width: 45%;"> <p>KOMENDA PLACU</p> <p>Nr. <u>2407</u></p> <p>Zameldowany dnia <u>19. IV</u> 1917.</p> <p>Cel pobytu <u>Hubers</u></p> <p>Pobyt do dnia <u>19. IV</u> 1917.</p> <p><u>Jezykarz</u></p> </div> <div style="width: 45%; text-align: right;"> <p>LEGIONÓW POLSK.</p> <p>W KRAKOWIE</p> <p><i>(Faint circular stamp)</i></p> </div> </div>			

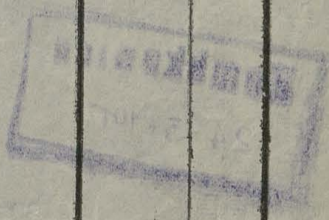

Nachweis der Geschäftstage

ad § 63: 23, 24 und 25 des III. Hauptstückes der Gebührenvorschrift, I. Teil.

Angaben des Reisenden:	Bestätigung des Kommandanten:
<p>Vorlesungen in Warschau am 2 u. 10 April " in Zegre am 11 April Krakau, am 4 April 1917</p>	<p><i>Paulus von K... 1917</i></p> <p>am 1917</p>

Raum für Visums und bahnämtliche Bestätigungen.

KOMENDA PLACU LEGIONÓW POLSK. W KRAKOWIE

Nr. *24. III*
Wymeldowany dnia *24. III* 1917
Województwo *krakowska*

G. Zernichowicz

BAHNHOFKOMMANDO KRAKAU
Eintreffen in Krakau am 24. März 1917
Abgehen 6.20 Min. wird hiermit bestätigt

Kombkowitz
24-3-1917

KOMBKOWITZ
19 IV 1917

KOMENDA PLACU LEG. POLSK. P. pol. 378.

KOMENDA PLACU LEG. POLSK. P. pol. 378.

abgeschlossen
Gültigkeit bis zum **18. April 1917**
Krakau am 4. April 1917

Antoni Hauptmann

Anmerkung.

- (a) Die für den Transport der Pferde und Wagen bestrittenen Auslagen sind durch die Bestätigung der Verkehrsanstalt über die geleistete Zahlung zu begründen.
Die gleiche Bestätigung ist beizubringen, wenn andere als die normalmässig zukommenden Fahrgebühren aufgerechnet werden; sie hat sich auf den ganzen gezahlten Betrag zu erstrecken.
- b) Ein dienstliches Reisegepäck geringen Gewichtes darf in den Offenen Befehl nicht aufgenommen werden.
- c) Die zur Anweisung berufenen Behörden haben — wenn der Offene Befehl für Eisenbahnfahrten verwendet wird — eine rote Stampiglie mit dem Wortlaut aufzudrucken: »Bei Eisenbahnfahrten ist der Stationsstempel beizubringen«.
Bei Reisen durch Deutsches Gebiet sind die Namen aller Mitreisenden (Offiziersdiener, Kraftwagenlenker etc.) aufzunehmen.
Die Stampiglie des ausstellenden Kommandos und die Unterschrift des Kommandanten (Ausstellers) müssen deutlich lesbar sein.
Die Nummer des Befehles, auf Grund welchen die Ausstellung erfolgte, ist unbedingt anzuführen.
- d) Die ihre Herren begleitenden Offiziersdiener müssen mit der vorgeschriebenen Legitimation versehen sein (AOK. Ber. K. Nr. 16713 vom 19./10. 1915).

Eisenbahnen im deutschen Militärbetriebe.
Militär-Generaldirektion der Eisenbahnen in Warschau.

56

Fahrkarte № 32902

II. Klasse

für ~~Person~~ Person.....,

Tag der Ausgabe

Für alle Züge

von Warschau W. W.

nach ~~Warschau~~

über ~~Warschau~~

G. Z. № ~~16~~ ~~17~~

COFFE W. W.

Auf den Strecken im deutschen
Militärbetriebe keine Haftung und
Fahrtunterbrechung.

Kaiserlich
Deutsches Gouvernement

III^c No. 12334

Warschau, den ³¹ März 1917.

57

U.

dem Kommando der polnischen Legion

W a r s c h a u .

Zu E./Nr.1418.

Dem Legionsführer O r k a n wird die Genehmigung zum Vortrage erteilt unter der Bedingung:

1. Dass die Ueberschrift " Z. Korony na Litwe" in "Schilderung und Kämpfe des 4. Regiments 1915" abgeändert wird.

2. Dass der Vortragende sich schriftlich verpflichtet, die auf Seite 43 mit rotem Bleistift ausgestrichenen Stellen nicht zum Vortrag zu bringen.

Ge.

~~_____

_____~~

3. Dass der für die armen Kinder in Wilna bestimmte Teil des Ertrages, gemäss der Bestimmung des Generalgouvernements vom 12.3.17, dem Gouvernement zur Ueberführung an den Verwaltungschef in Litauen eingehändigt wird.

Gleichzeitig macht das Gouvernement darauf aufmerksam, dass für die Folge die Genehmigung zu keinem Vortage mehr erteilt wird, welcher in den Tageszeitungen angekündigt ist, bevor die Erlaubnis zu demselben von dem Gouvernement gegeben worden ist.

Ferner wird ersucht, dem Fähnrich Orkan darauf hinzuweisen, dass er in Zukunft seine Anträge auf dem Instanzenwege einzureichen hat. //

Von Seiten des Gouvernements
Der Chef des Generalstabes.

Major.

Orkan
117-Orkan

Komenda Legionów Polskich.

9. Nr. 2493, 1. / 4. 1917

RA

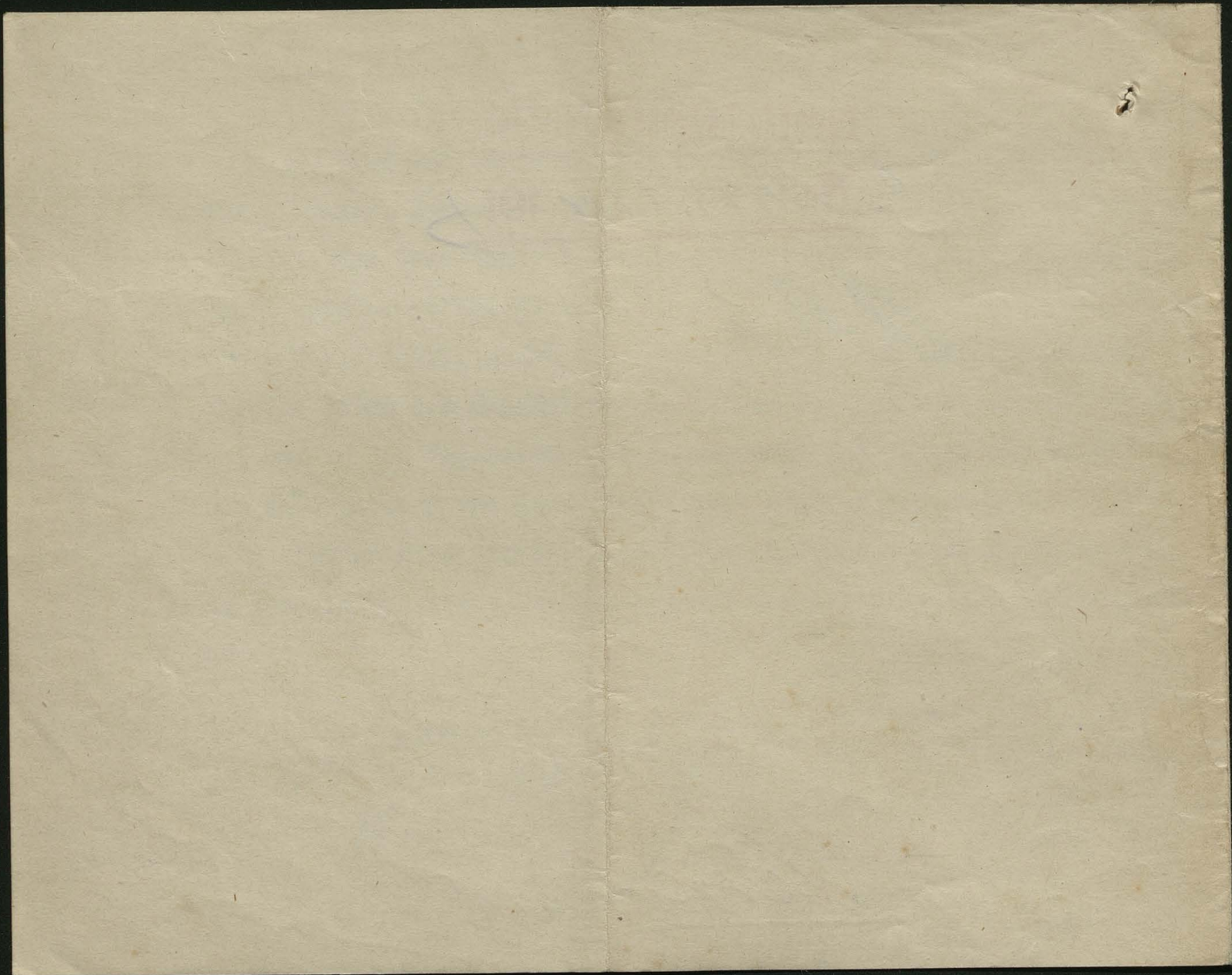

Kais. Deutsches
Polizei-Präsidium.

Warschau, den 31. März 1917

59

Tgb. № I 1840 Pol. P.

Die Genehmigung zur Abhaltung ~~der Versammlung~~ und des angemeldeten
Vortrage über Vorkriegs- und Kriegszeit 4. Regiment 1915
im Lokal Karowask. P. 21
am: 2. IV. 17. 8⁰ Uhr wird hiermit erteilt.

Falls die Versammlung nicht innerhalb 1/2 Stunde nach dem ange-
setzten Termin beginnt, so gilt die Genehmigung als nicht erteilt und
darf die Versammlung nicht stattfinden.

F. V.

An

Sau Legationsaufseher
Jarmu Orkan

für

h

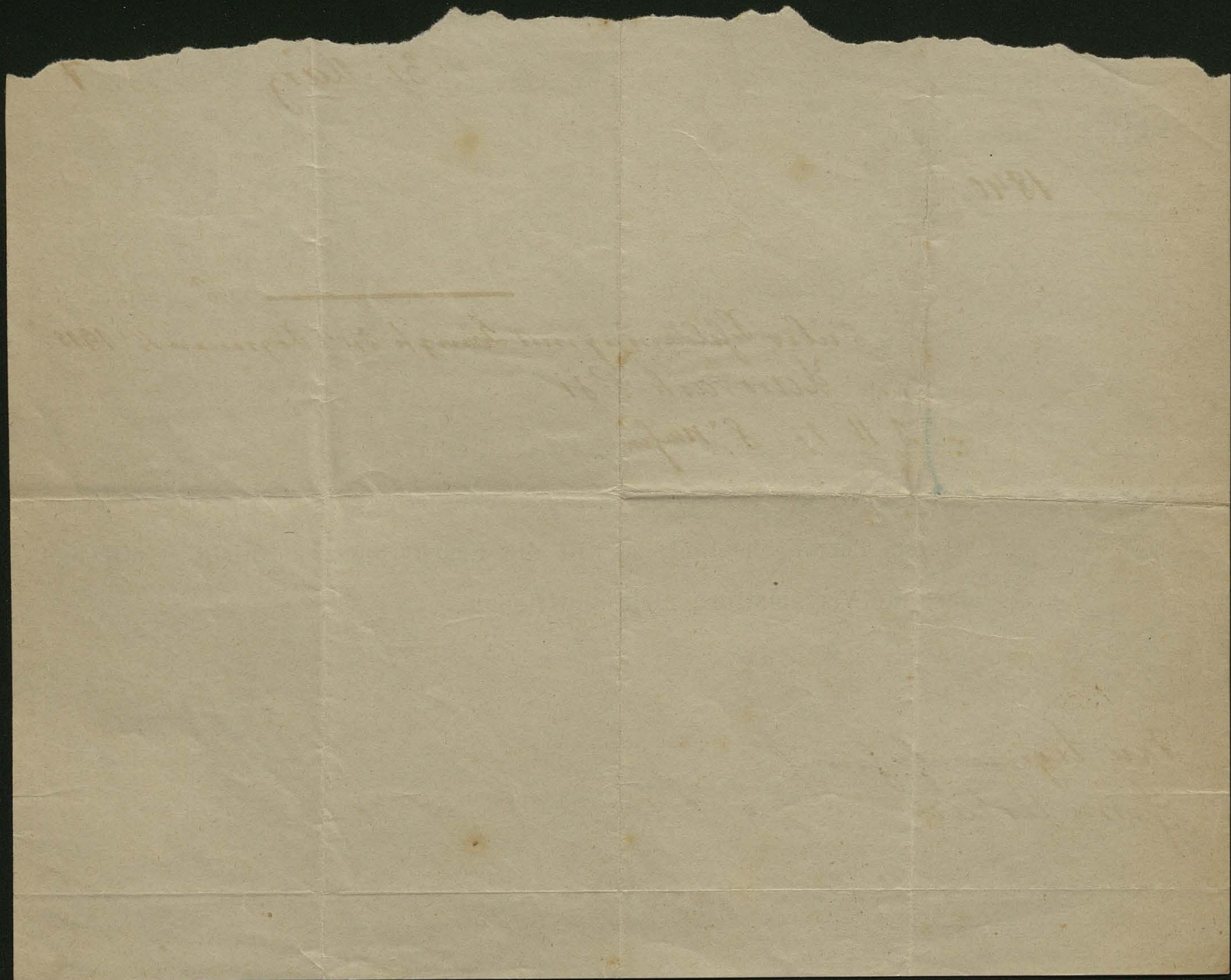

Kais. Deutsches
Polizei-Präsidium.

Tgb. № I 1840 Pol. P.

Warschau, den 31. März

191⁶⁰ 7

Inglitab!

Die Genehmigung zur Abhaltung ~~der Versammlung~~ und des angemeldeten
Vortrage über Pflanzung und Züchtung des 4. Regiments
im Lokal Karowast. № 31
am: 2. IV. 17. 8⁰ Uhr wird hiermit erteilt.

~~40~~
Falls die Versammlung nicht innerhalb 1/2 Stunde nach dem ange-
setzten Termin beginnt, so gilt die Genehmigung als nicht erteilt und
darf die Versammlung nicht stattfinden.

An

Dem Legationsführer
Gymn. Orban

für

F. V.

gog. v. Borstel
für die Richtigkeit

Leschmitz

Prinzipal-Inspektor



Die Reiseauslagen sind.

Nr. _____

ad Res. nr. 688/17. Dem Kurier ist, wenn im Zuge kein eigener Kurierabteil(-wagen) vorhanden ein halber Abteil Klasse zu reservieren.

ZU _____ Kreditieren

Eisenbahn-Dampfschiff) Fahrkarte I. Klasse II. III.



Fahrscheine müssen unbedingt gelöst werden Nur bei Mangel an Zeit kann die Abfertigung im Zuge stattfinden.

Schweelbrügge zu besetzen.



Offener Befehl

für den Legions-Führer Władysław Orkan Jahre alt Smreczynski, des Legions-Adjutants der polnischen Legionen in Krakau

der auf Grund des Befehles des Kommandos poln. Leg. E.N. 1418/vom 21.5.1917. zwecks Verlautbarung der Vorlesungen von der Kampagne des 4ten J.R. poln. Leg in Paris, Orenow, Leuberg, Borslaw und Zabozano vom Standort der Personalsammelstelle poln. Leg. in Krakau nach Paris, Orenow, Leuberg, Borslaw u. nach Zabozano via Mrauw dolna p. zurück in den Standort der Personalsammelstelle nach Krakau mit Benützung der Eisenbahn, Feldbahn, Dampfschiff Kraftwagen, per Vorspann abzugehen hat (reist).

Zur Bestreitung der Reiseauslagen ist dem Erstgenannten ein Vorschuss von _____

Dieses Dokument soll nach der Ansützung dem Kommando in Krakau. Legionen-Abteilung zurückgestellt werden.

Kredit auf Verrechnung aus der Haupt-Kassa des obigen Kommandos erfolgt werden (Artikel 10).

Alle Zivil- und Militärbehörden werden aufgefordert, die Obgenannten ungehindert passieren zu lassen und ihm nötigenfalls jede Unterstützung zu gewähren.

Standort Krakau am 10. Mai 1917.

Die Gültigkeit dieses Offenen Befehles erlischt am fünfundzwanzigsten Juli 1917. Er ist nach Ablauf der Gültigkeit vom vorgesetzten Kommando einzuziehen (ungültig zu machen).



Eigenhändige Unterschrift des Inhabers des Offenen Befehles: Władysław Orkan-Smreczynski

Romanowicz Leg. St.

eventuell Stampiglie

Ärztlich untersucht und infektiös sowie ungezieferfrei befunden; Standort Krakau am 10. Mai 1917

Bei Reisen durch Deutsches Gebiet: Die Echtheit der eigenhändigen Unterschrift des Inhabers; dieses Offenen Befehles wird bestätigt

Alles nicht Zutreffende ist zu streichen. Siehe Anmerkung auf Seite 4.

KOMENDA PLACU  LEGIONÓW POLSK.
W KRAKOWIE

Nr. 2635
Wymeldowany dnia 6/6 1917.
Odszedł do Zakopanego
i Jeslarów



K. BAHNHOFKOMMANDO KRAKAU
3. Juli 1917
Kraaka, an
Min. *Dr. H. ...*



KOMENDA PLACU  LEGIONÓW POLSK.
W KRAKOWIE

Nr. 2811-
Zameldowany dnia 3/7 1917.
Cel pobytu *szkolony*
Pobyt do dnia 4/7 1917.

Dr. H. ...



KOMENDA PLACU  LEGIONÓW POLSK.
W KRAKOWIE

Nr. 2811
Wymeldowany dnia 4/7 1917.
Odszedł do Zakopanego

Dr. H. ...



KOMENDA PLACU  LEGIONÓW POLSK.
W KRAKOWIE

Nr. 2844
Zameldowany dnia 16/7 1917.
Cel pobytu *szkolony*
Pobyt do dnia *16/7* 1917.

Angaben des Reisenden: Vorlesungen in Lemberg am 12. u. 13. Mai " in Boryslaw am 25. Mai " in Zakopane im 14. Juli W. Okun-Smarwicz Krakau, am <u>1. Juni</u> 19 <u>17</u>	Bestätigung des Kommandanten: J. Jankowski Lemberg am 191.....
--	---



K. u. K. BAHNHOFKOMMANDO KRAKAU
 das Eintreffen in Krakau, am 1. Juni 1917
 das Abgehen aus Krakau, am 2. Juni 191.....
 wird hiermit bestätigt

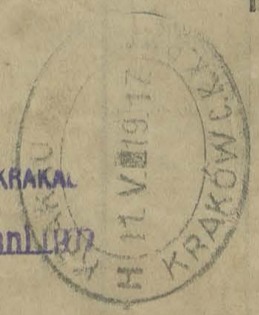

Nr.
 Wymeldowany dnia 11. 5. 1917.
 Odszedł do Lemberg

1/2 Eintreffen M/S
 Abgehen 20. 5.
 K. u. k. Bahnhofkommando
 Lemberg (Hauptbh.)
 L. Ew. 1/2
 Zameldowany d. 12. Mai 1917

Geschm. f. Eintreffen 21. 5. 17
 K. and K. ETAPPENSTATIONSKOMMANDO
 Lemberg
 Geschm. f. Abgang 31. 5. 17
 K. and K. ETAPPENSTATIONSKOMMANDO
 Lemberg



Nr. 2635
 gemeldowany dnia 21. 5. 1917.

- Anmerkung.**
Gel pobytu
Pobyt do dnia 1917.
- Die für den Transport der Pferde und Wagen bestrittenen Auslagen sind durch die Bestätigung der Verkehrsanstalt über die geleistete Zahlung zu begründen.
 Die gleiche Bestätigung ist beizubringen, wenn andere als die normalmässig zukommenden Fahrgeldern aufgerechnet werden hat sich auf den ganzen gezahlten Betrag zu erstrecken.
 - Ein künstliches Kissen (Kissen) des Gewichtes darf in den Offenen Befehl nicht aufgenommen werden.
 - Die zur Anweisung berufenen Behörden haben — wenn der Offene Befehl für Eisenbahnfahrten verwendet wird — eine rote Stampiglie mit dem Wortlaut aufzudrucken: »Bei Eisenbahnfahrten ist der Stationsstempel beizubringen.«
- Bei Reisen durch Deutsches Gebiet sind die Namen aller Mitreisenden (Offiziersdiener, Kraftwagenlenker etc.) aufzunehmen und zu bestätigen.
 Die Stampiglie des ausstellenden Kommandos und die Unterschrift des Kommandanten (Ausstellers) müssen deutlich lesbar sein.
 Die Nummer des Befehles, auf Grund welchen die Ausstellung erfolgte, ist unbedingt anzuführen.
 d) Die ihre Herren begleitenden Offiziersdiener müssen mit der vorgeschriebenen Legitimation versehen sein (AOK. Ber. K. Nr. 16713 vom 19./10. 1915).



819

das Eintreffen in Lemberg am 14. Juni 1917
 das Abgehen aus Lemberg am 14. Juni 1917

Personalsammelstelle
für polnische Legionäre
in LEMBERG

63

Res. Exh. Nr. 819

An

das k.u.k. Stadtkommando

in

Lemberg am 13.V.1917.

L e m b e r g .

Ich bitte um Erteilung der Bewilligung ~~zur Abiegung~~
zur Abhaltung eines Vortrages über "Schilderung und Kämpfe
des 4. Legionen Inf. Regimentes" durch den Legionsführer
Wladyslaw Orkan - Suroczyński.

Dieser Vortrag findet am 16. Mai 1917 im städtischen
Kasino Akademicka - Gasse statt. Beginn 7 Abds.

Die Bewilligung des vorgesetzten Legionskommandos
dann die Zensurbewilligung des kais. deutschen Polizei -
Präsidiums liegen bei.

*die telegraphische Mitteilung des Platzkom-
mandos in Krakau, dass dieser Vortrag am 14/3.
1917 auf Wunsch bewilligt wurde, liegt bei.
mit Konv. Blg.*



R. L.

Stary

K. u. k. Stadtkommando Lemberg

Präs. 14.5. 1917

Nr. 4648 mit Konv. Blgn.

Personalsammelstelle für polnische Legionäre

Lemberg, 14. Mai 1917.

LEMBERG.

Auf Grund der Depesche des Platzkmdos. Krakau, worin mitgeteilt
wird, dass der erbetene Vortrag bereits am 14./3. in Krakau abgehalten
wurde, wird die Bewilligung hiezu erteilt.

Konv. Blag.

Stellvertreter des Stadtkommandanten

[Handwritten signature]

Faint, illegible handwriting, possibly bleed-through from the reverse side of the page.

Small, faint handwritten mark or number.

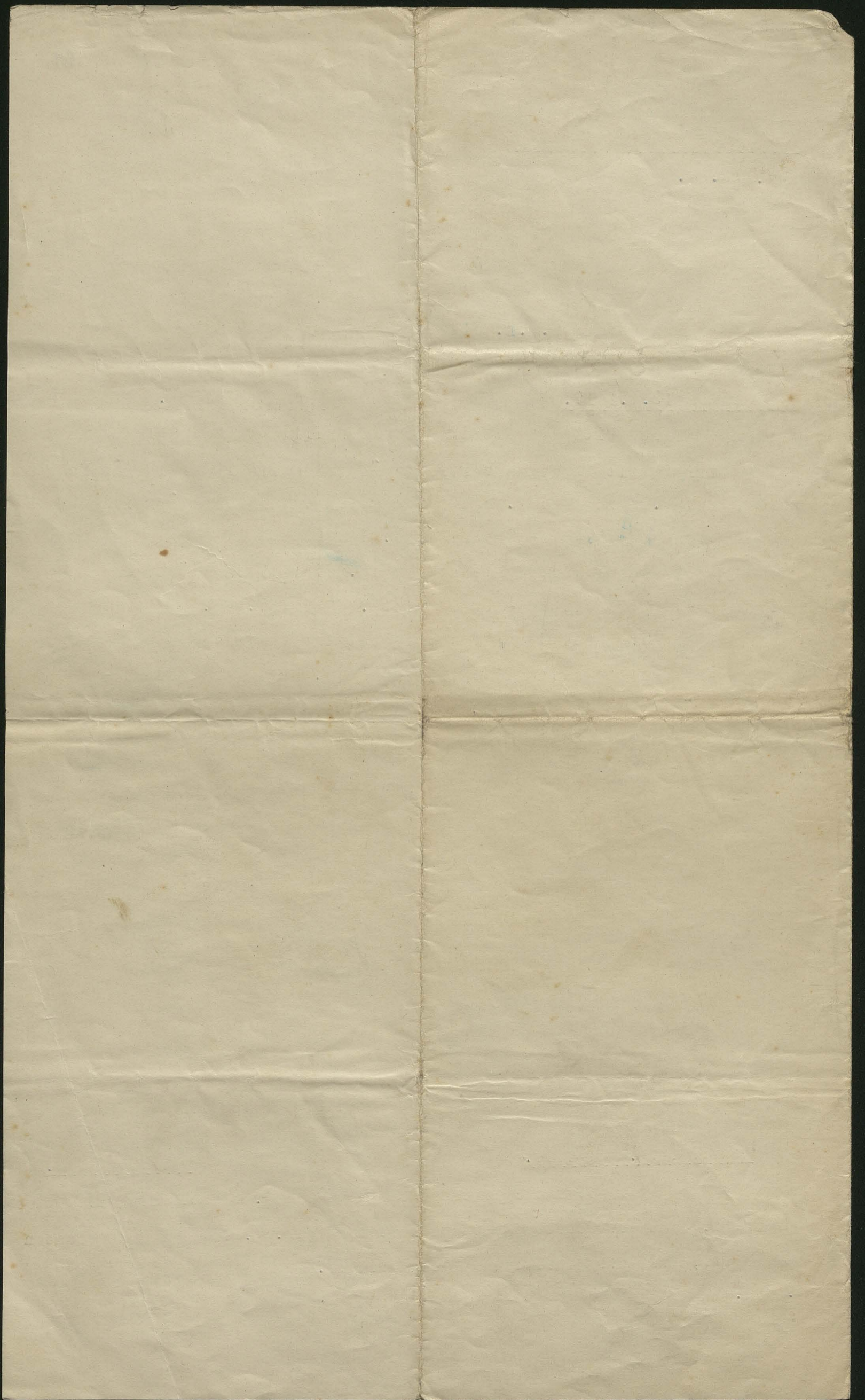

Fol. 57

Forma pol. 378 dnia 18. maja 1917
65

RACHUNEK

dla J. Wielmożnego Chor. Samozwrotni (Orkan) i Makowie
Archiwum wojenne

Platny i zaskarżalny w miejscu wystawienia.

1917 22/3	1 garda piechoty	42 —
	stradzenie gardy	2 —
	1 raport ofic.	12 —
	1 prosepia	12 —
		<hr/>
		Summa 68 —

SKŁADNICA
LEGIONÓW POLSKICH.

Wł. Wł.

1861

Wm. W. Phelps

1861

Wm. W. Phelps

SKŁADNICA
LEGIONÓW POLSKICH

66

Golebia 20



J. Wieluoring Pauc

Chorgin Smuczyski
Orkacz

16 Krakowie

Golebia 20 Archiwum wojenne Leg. Pol.

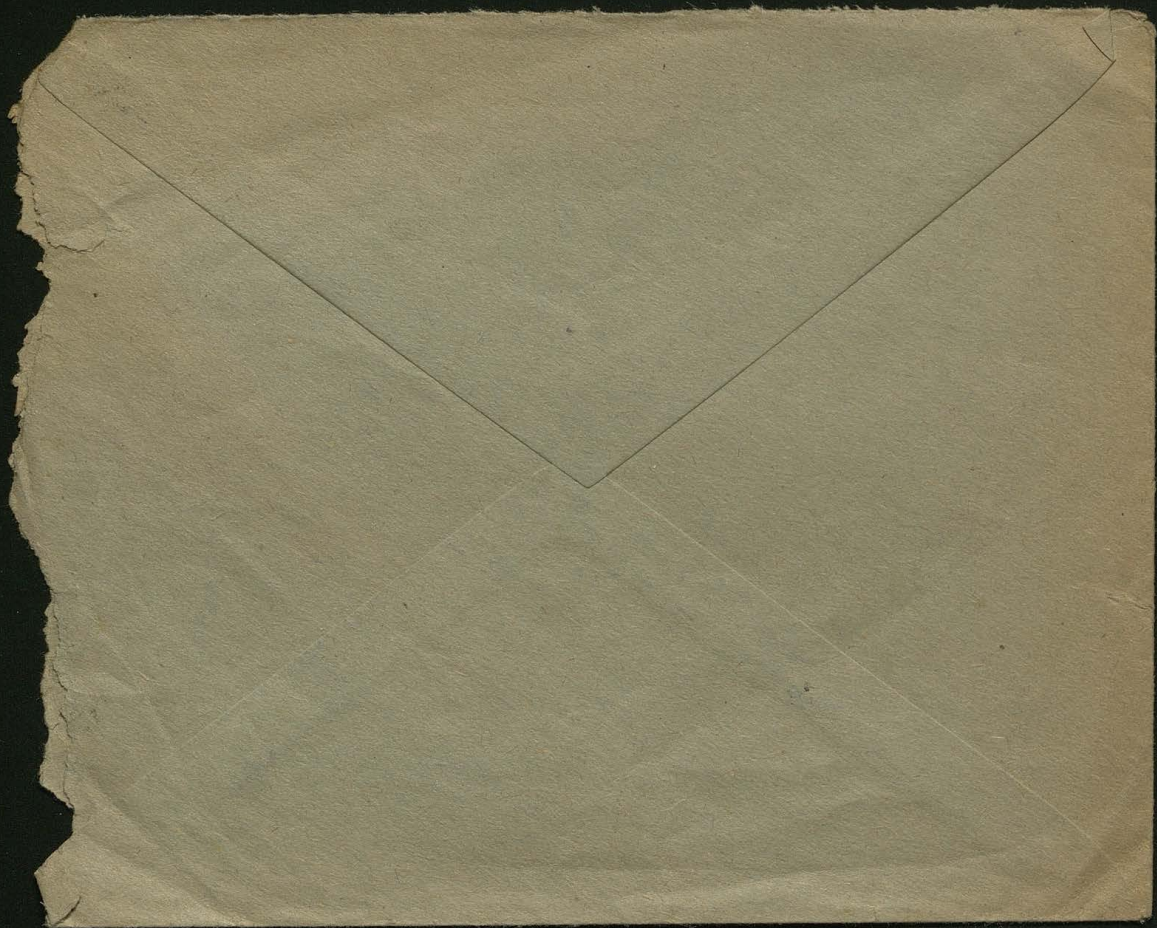

[1917]

Phonogramm d. Telephon
Telegramm d. Signal station

67

Tagesnummer:

von über

Aufgabezeit der Ursprungsstation: am 23/IV um 9⁰⁰ h 00 m mittags

Abkürzungen und Zeichen benützen!

Do Tuen euolata
Wenii IV putku.
Dac chorogrenii Orkaueron
sonia symowronage
ada pteye n nich
ponyie die putku
droya n ki erunteu
Retriye.
Rmole IV pp.
olebrost farwost

Die Übermittlung beendet am .../... um ... h ... m ... mittags

Empfangschein d. Telephon
Signal station

Phonogramm
Telegramm Nr. aus

An
in

Zur Bestellung übergeben am .../... um ... h ... m ... mittags
Übernommen in
am .../... um ... h ... m ... mittags
Unterschrift:

Dieser Empfangschein ist dem Überbringer zurückzugeben!

Obcyt.

3 wtorek w ^{miesiącu} ~~lipcu~~

w Tow. Rolniczym

God 5 to popoł.

Do

Komendy Stacji Zbornoj L.P.
w Krakowie.

Poreba Wielka 57 VIII 1917v.

Przy niniejszem załączam Rekurs
do C.K. Ministerstwa Obrony Krajowej, Ktd.
ry proszę dalej w drodze służbowej, uwia-
domiając o tem likwidującego oficera przy
Stacji Zborn. L.P. w Krakowie, odesłać.

Wi. Orkan-Smreczyński
Chorzów.

KOMENDA PLACU LEGIONÓW POLSK.
I STACJA ZBORN
w KRAKOWIE

Przes. d. 9. 8. 1917
Ples Exh. Nr. 2600. 17a.

Konrad, 1870
A. K.

1870

Handwritten text, mostly illegible due to fading and bleed-through from the reverse side of the page.

Do

C. K. Ministerstwa Obrony Krajowej

we Wiedniu.

Kraków, dn. 5/VII 1917r.

Przeciw orzeczeniu tymcz. cenx. Oddziału Kon-
troli rach. C. K. Komendy 4. Armii o akcie rach. 4 pp.
Leg. Pol. za miesiąc luty 1917r. pkt. 2., którem przypi-
sano mi do zwrotu różnicę między dod. połowym a
pogotowia za grudzień 1916, styczeń i luty 1917. w kwota-
cie 270 Kor. wnoszę następujący

Rekurs:

Tymcz. orzeczenie cenx. niesłusznie wycho-
dzi z założenia, że za grudzień 1916, styczeń i luty
1917 należał mi się tylko dodatek pogotowia.

Rozkazem Komendy Leg. Pol. zostałem z 4 pp.
odkomenderowany a nie przydzielony do służby w Kra-
kowie, czego dowodzi już, że pozostałem nadal na
etacie pułku i z pułku stale pobierałem należne
pobory, słusznie przero jako detaszowanemu Kancel.
rach. 4 pp. wypłacała mi dodatek połowy. — Wobec
tego, zażerając wyciąg powołanego orzeczenia cenx.
4. A. i pismo Kancel. rach. 4 pp. upraszam:

C. K. Ministerstwo Obrony Krajowej raczy
przypisać mi do zwrotu kwotę 270 Kor., znosząc
pkt. 2. Tymcz. orzecz. cenx. 4 A. za luty 1917 o akcie
rach. 4 pp. Leg. Pol. — łaskawie odpisać.

Władysław Orkan. Smreczyński
chorąży 4 pp. L. P.

/:2 zażerniki:/

4. pułk piechoty Leg. Pol.

Kancelarya rachunkowa

E.N. 493. ex 1917. r. R.

do

Pana Władysława Orkana Suweczyńskiego - Obojczycego

Lawia, dn. 21/II. 1917.

w Pułku piekłej p. Uiedziwiz

Zawiadamia się, że na podstawie państwowego rozkazu
 punktu 2 z tymczas. rozkazu. celex. Oddziału kontr. rach. c.k. Nr. 4. 4.
 o akcie rach. 4. pp. RP. na mi. luty 1917. - kwota 270 kor. jako
 pokwit. między pobranym dodatkiem polowym a 5 kor. wliczenie
 a należnym dodatkem pogotowia a 2 kor. wliczenie na grupie
 1916. - pływem: luty 1917. - wpisano do wykazu nowo powsta-
 tych długów skarbowych na marwoko Pana i przekazano
 Intendanturze Leg. Pol. celem pobawienia do ks. dr. skarb. -

Dług ten będzie przekazany usserwyteluseusem
 Skarbu Sk. RP. a wwanawie celem sdiaguisicim z najbliższych
 poborów z wysokości 43 tyche. -

Eventualne środki prawne ze względu na likwid-
 dacyę gospodarstwi austriackiej z interesie Pana sdrwają
 należy natychmiast.

A. Kadzemiński.

Wdziądem!

Powiatca pustem.

L. D. Dropper
 Likwidujący oficer rachunkowy

[Handwritten signature]

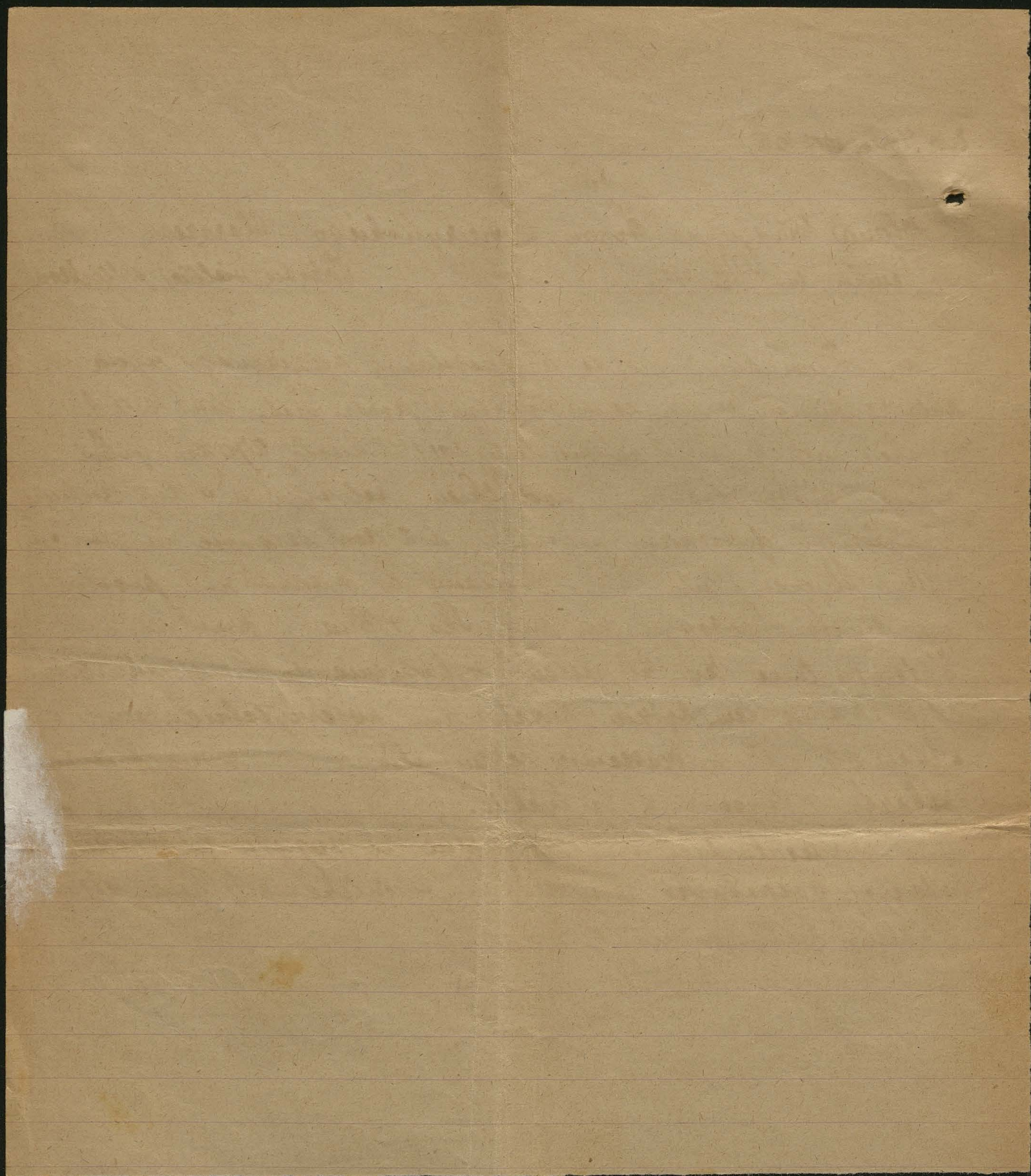

Wyciąg

z Symona, owego, porucznika, centralnego Oddziału kontroli
rachunkowej s. i. p. Komendy 4. Armii, dzięki rachunkowemu
s. punktu pichoty Legionów Polskich za miesiąc luty 1917.
Plk 2.) Journal - Artikel 498 u. 515.

Für den - laut Anmerkung des ligu. Rhs. auf dem
berühmten Dokumente - dem Archiv der poln. Legion
angehörten Leo. Fähnrich Władysław Orkan-Impeccabile
wurde nachträglich das Kapitulum und die Feldzulage
für die Monate Dezember 1916. dan Jänner und Febr. 1917,
weitere für den bei der Personalsammelstelle in Krakau
in Dienstleistung befindlichen Leo. Fähnrich Andreas Testar
das Kapitulum und die Feldzulage pro Febr. 1917 errahmt.
Da diese Stellen in Krakau nicht zur Armee im Felde
gehören und somit die Dienstleistung derselbst nicht
als Felddienstleistung anzurechnen ist, haben die Genannten

an Stelle der Feldzulage nur auf die Bereitschaftszulage
Anspruch.

Die Diätenerz von 3 $\frac{1}{2}$ - täglich ist von dem
genannten Feldmrichen für die ganze Dauer der
unvergleichlichen Aufrechnung zu leisten.

Ja Zgodność!

H. D. W. S. i. p. p.

Likwidujący oficer rachunkowy

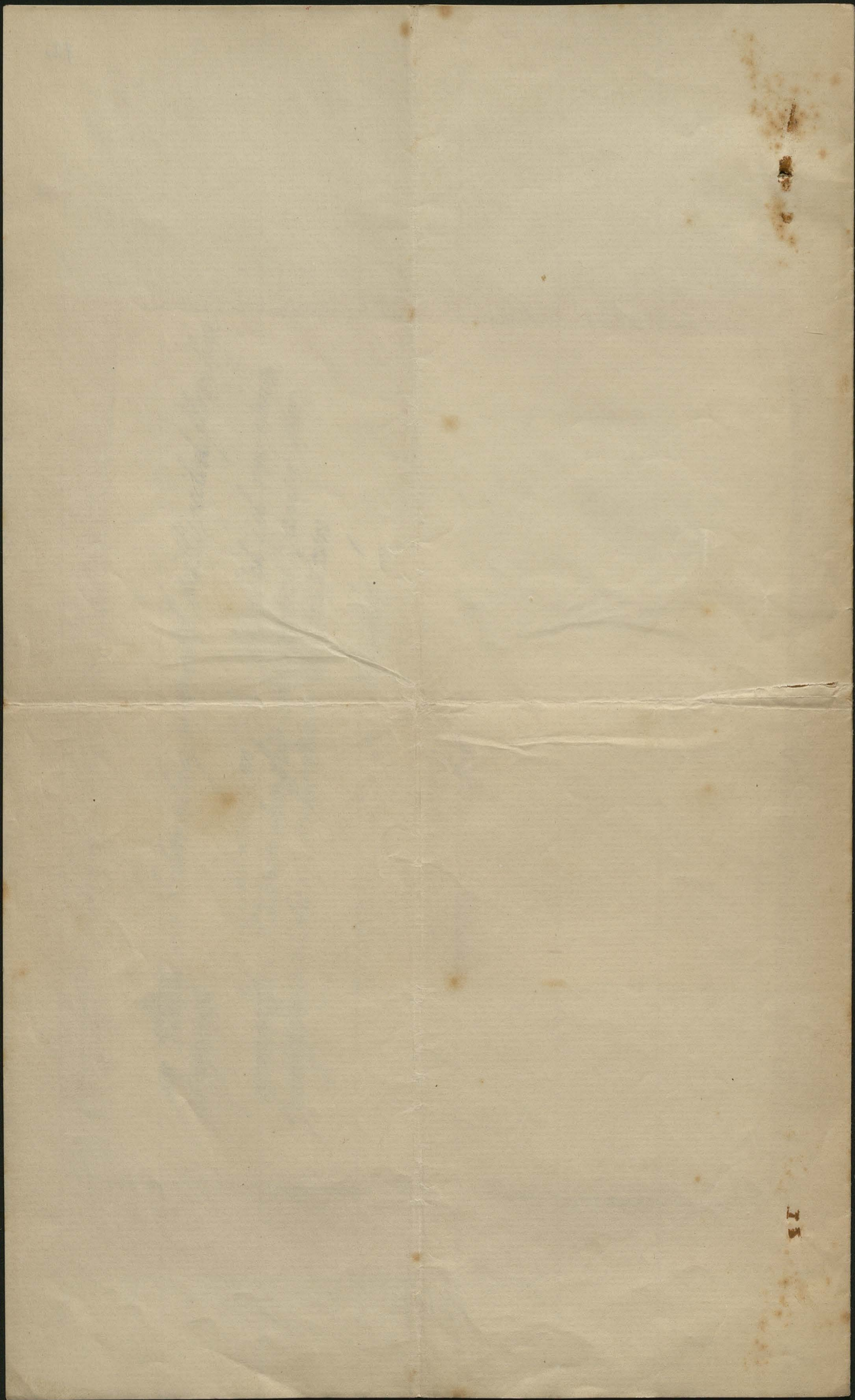

11

Nr. 1241.

Die Reiseauslagen sind.

Dem Kurier ist, wenn im Zuge beizugehender Kurier-
abteilung (Lager) vorhanden ein halber Anteil
Klasse zu reservieren.

ZU ~~be...~~
Kredittieren

one Eisenbahn-Dampf-
schiff) Fahrkarte Klasse
II. »
III. »



Fahrscheine müssen unbedingt gelöst werden
Nur bei Mangel an Zeit kann die Abfertigung im
Zuge stattfinden

one kg persönliches
Dienstliches Reisepäck

Schnellzüge sind zu benutzen

Offener Befehl

für den k. u. k. (Lager) *Reg. Fähnrich Witold Smreczyński 39 Jahre alt*
Lebenslauf, des poln. Archivieren in Warschau

der auf Grund *des erhaltenen Briefbefehles von Legionärkommando*
in dienstangeselegenen

vom Standort der *Personalsammelstelle für pol. Reg. in Warschau*
nach Warschau, Louis Insel in den Standort *der Personalsammelstelle*
nach *Prasau*

mit Benützung der Eisenbahn, ~~Feldbahn, Dampfschiff Kraftwagen, per Vorspann~~ abzugehen hat (reist).

Zur Bestreitung der Reiseauslagen ist dem Erstgenannten ein Vorschuss von

~~dem k. u. k. Platzkommando in Krakau~~
Kronen auf Verrechnung aus der ~~Haupt-~~ ~~Hand-~~ Kassa des obigen Kommandos
erfolgt worden (Journalartikel Nr.).

Alle Zivil- und Militärbehörden werden aufgefordert, ~~den~~ ~~die~~ Obgenannten ungehindert passieren zu
lassen und ~~ihm~~ ~~ihnen~~ nötigenfalls jede Unterstützung zu gewähren.

Standort *Prasau* am *18. Juli*

Die Gültigkeit dieses Offenen Befehles erlischt
am *achtundzwanzigsten/28. Juli* 191*7*.

Er ist nach Ablauf der Gültigkeit vom vorgesetzten
Kommando einzuziehen (ungültig zu machen).

Eigenhändige Unterschrift des Inhabers des Offenen Befehles:

Witold Smreczyński



Vom



eventuell
Stampiglie

Ärztlich untersucht und infektiös sowie ungezieferfrei
befunden;

Standort, *Prasau* am *18. Juli* 191*7*.

Bei Reisen durch Deutsches Gebiet:

Die Echtheit der eigenhändigen Unterschrift des Inhabers;
dieses Offenen Befehles wird bestätigt

Alles nicht Zutreffende ist zu streichen.
Siehe Anmerkung auf Seite 4.

Handwritten signature



LEGIONÓW POLSK.

W...
 20/12 1917.
 M...
 1918.

[Faint handwritten scribbles]

[Faint handwritten text, possibly a signature or name]

[Faint handwritten text]

[Faint handwritten text]

[Faint handwritten text]

[Faint handwritten text]

[Faint handwritten text]

Nachweis der Geschäftstage

ad § 63: 23, 24 und 25 des III. Hauptstückes der Gebührenvorschrift, I. Teil.

<p>Angaben des Reisenden:</p> <p>Dienstangehör. in Warschau, Sammlung von Material für Lebensarchiv in Krakau — vom 20 bis 26 Juli</p> <p>W. Okon-Snowinski Kommandant, am 27. VII. 1917</p>	<p>Bestätigung des Kommandanten:</p> <p><i>Neufwindl-Effenberg</i></p> <p>....., am 1917</p>
--	--

Raum für Visums und bahnämtliche Bestätigungen.

KOMENDA PLACU LEGIONÓW POLSKICH
WARSZAWIE

Wymeldowany dnia 18. VII. 1917
Odszedł do Krakau

Okon

KOMENDA PLACU LEGIONÓW POLSKICH
Warszawie.
L. P. 1931
Za meldow. d. 20. VII. 1917



Befehl für die Strecke
bis Krakau
die Fahrgebühren erhalten
den Hofskommandanten
Warschau

K. u. K. BAHNHOFKOMMANDO KRAKAU
am Eintreffen in Krakau, am 26. Juli 1917
am Abgehen am

11.25 Min. vorm. wird hiermit bestätigt

KOMENDA PLACU LEGIONÓW POLSKICH
Warszawie.
L. P. 1931
Za meldow. d. 20. VII. 1917

Anmerkung.

- Die für den Transport der Pferde und Wagen bestrittenen Auslagen sind durch die Bestätigung der Verkehrsanstalt über die geleistete Zahlung zu begründen.
Die gleiche Bestätigung ist beizubringen, wenn andere als die normalmässig zukommenden Fahrgebühren aufgerechnet werden; sie hat sich auf den ganzen gezahlten Betrag zu erstrecken.
- Ein dienstliches Reisegepäck geringen Gewichtes darf in den Offenen Befehl nicht aufgenommen werden.
- Die zur Anweisung berufenen Behörden haben — wenn der Offene Befehl für Eisenbahnfahrten verwendet wird — eine rote Stampiglie mit dem Wortlaut aufzudrucken: »Bei Eisenbahnfahrten ist der Stationsstempel beizubringen«.
Bei Reisen durch Deutsches Gebiet sind die Namen aller Mitreisenden (Offiziersdiener, Kraftwagenlenker etc.) aufzunehmen.
Die Stampiglie des ausstellenden Kommandos und die Unterschrift des Kommandanten (Ausstellers) müssen deutlich lesbar sein.
Die Nummer des Befehles, auf Grund welchen die Ausstellung erfolgte, ist unbedingt anzuführen.
- Die ihre Herren begleitenden Offiziersdiener müssen mit der vorgeschriebenen Legitimation versehen sein. (AOK. Ber. K. Nr. 16713 vom 19./10. 1915).

75

K. k. Österreichische Staatsbahnen.

Heft Nr. 97584.

Blatt Nr. 010

Militärfahrkarte

(Gebühren gestundet)

Von Wien nach Leoben

über _____

Stations-
und Datum-
stempel.

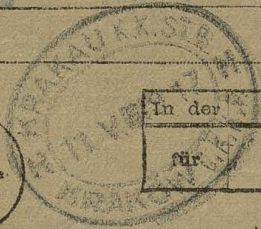

In der	I.	II.	III.	Wagenklasse
für				Personen

Fahrtunterbrechungsbestätigung

Die Militärfahrkarte gilt nur bei Vorweis des zugehörigen militärischen Reiseausweises, der mit dem gleichen Stations- und Datumstempel wie diese Fahrkarte versehen sein muß.

Gagisten ohne Rangklasse und Militärmannschaften dürfen den Schnellzug nur benutzen, wenn der militärische Reiseausweis die Schnellzugsbenutzung ausdrücklich vorschreibt.

Mißbrauch zieht außer strafgerichtlicher Verfolgung die Nachzahlung nach den reglementarischen und tarifarischen Bestimmungen nach sich.

In der Reisezielstation ist diese Militärfahrkarte abzugeben.

Exh. N. 2600/Res

L 8 1207/17.

Archiwum wojenne w Krakowie.

20. 8. 17.

Należy powiadomić chor. Arhena, że podanie to
wedle polecenia p. i. h. Komendy Jolcu w Krakowie
nie ma być w języku niemieckim.

Roman Wyrzyński 20. 8. 17.

1871/12

John ...
P. ...

My ...
with ...

1871/12

My ...
with ...

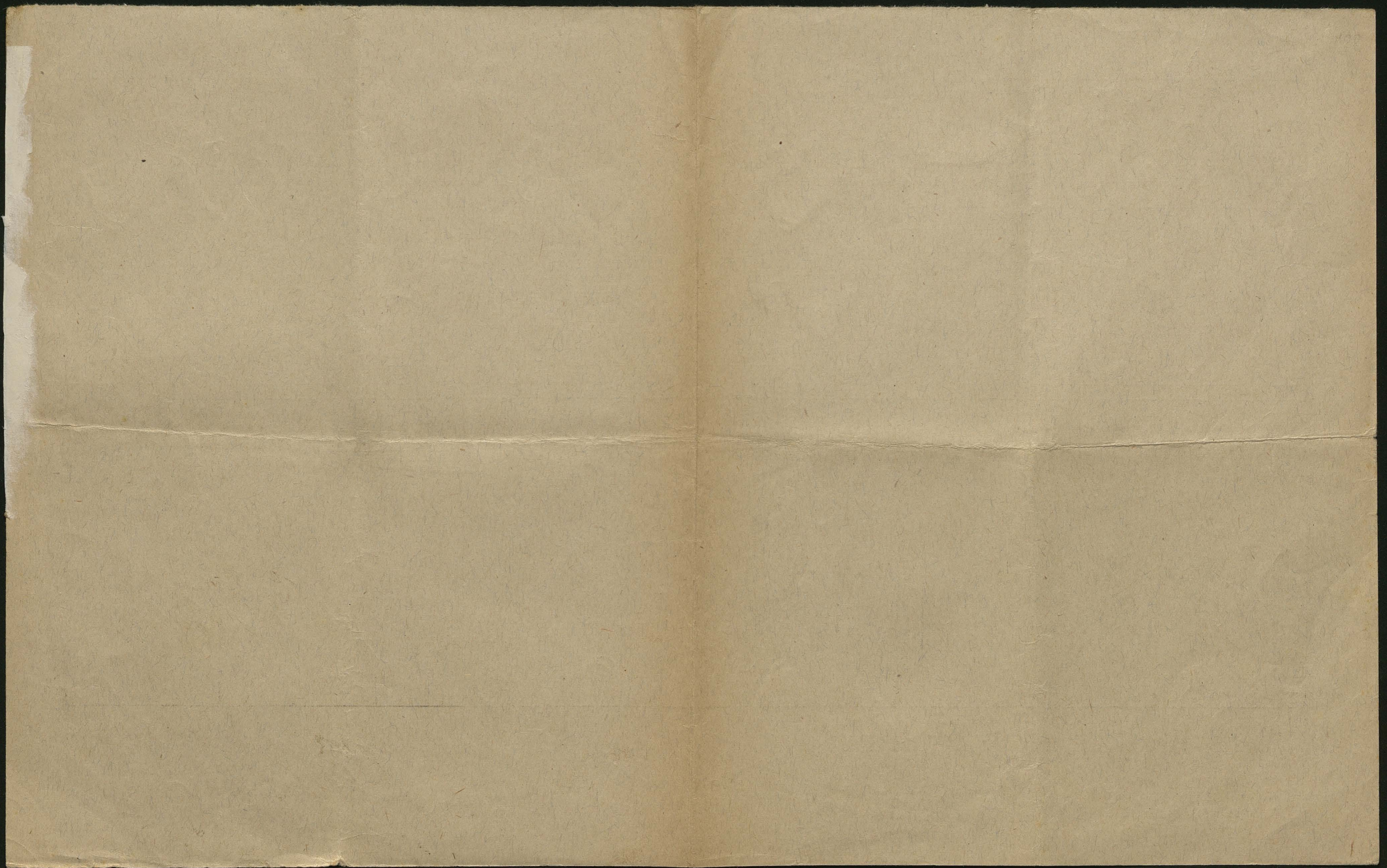

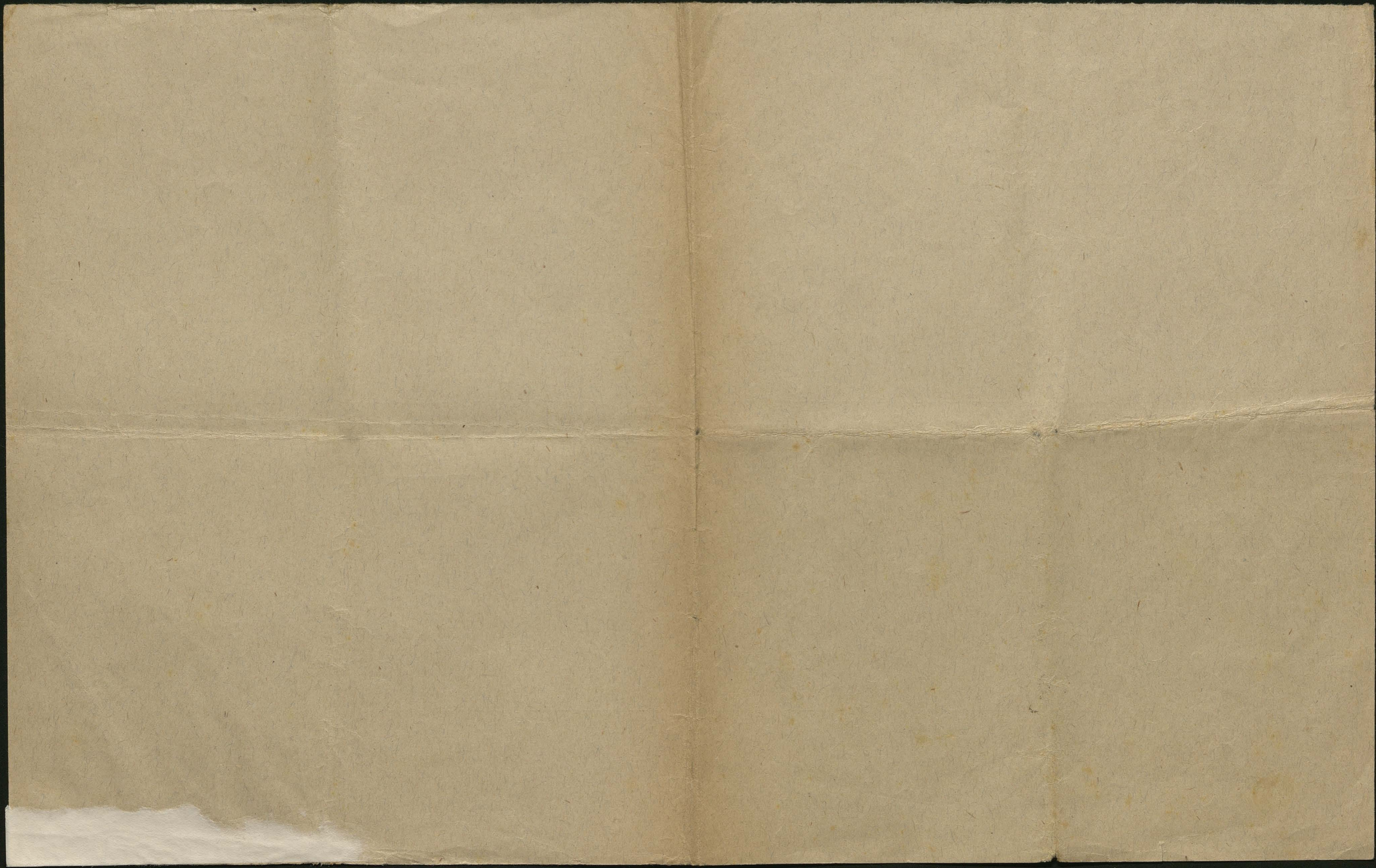

L. G. 225/17.

Do
Dowódcy Szary Dbornej Sy. Pol.

Krakowie

Kraków, dn. 13/10 917.

Uprassa się o wystawienie marssantu
Dla chor. Władysława Orkana - Smreczyńskiego
Do Zakopanego via Kozana dolna, kasiny
na przeciąż dni 14^{tych}, do kąd tensi wyjeżdża
a sprawaci referatu mojih legionowycl.

Komentant:

Jau Kziński Effenberg

1851

Washington, D.C.

Dear Sir

Received of you

the sum of \$100.00
for the purchase of
the same for the
purpose of the
same as per
your order of the
10th inst.

Yours truly,
J. H. [Name]

Personalna stacya zborna Legionów polskich w Krakowie. 80

LEGITYMACYA Nr. 219. —

Imię i nazwisko: *Orkan - Smreczynski Władysław*

Stopień wojskowy: *Chorąży*

jest rozkazem *Adpr. Kudy Leg. z dn. 18/8. 1916.*

do Archiwum wojsk. p. Korpusu pos. w Krakowie

stale przydzielony

Własnoręczny podpis:

Władysław Orkan - Smreczynski

Kraków, dnia

27. X.

19 *17*



Kf.

Komendant stacyi zbornej:

Mulczyński ppor.

Personalsammelstelle für die polnischen Legionäre in Krakau.

LEGITIMATION No. 219.-

Vor und Zuname: Orkau-Imreyczyński Ladislaus

Charge: Leg. Fähnrich

ist mit dem Befehle: Bef. d. Leg. Xudas P. 18/8. 1916.

d. Kriegsarchiviums poln. H. Korps in Krakau

ständig zugeteilt.

Unterschrift des Inhabers:

Ladislaus Orkau-Imreyczyński

Krakau, am

27. X.

1917.



Kommandant der Personalsammelst.:

By
Kulczyński

J. Mian Chor. Orkan - Szwecyński - Archidrom.

Kraków, dnia 10. XI. 1917.

Zawiadamiam J. W. Pana Chorążego, że c. i. h. Komenda
wojskowa namuszyła termin superewizji na dzień
23. Listopada 1917. godziną 8. rano - Szadom 10-
biers. srefa sanitarna c. i. h. Komendy wojskowej
Grupa Obrony krajowej.

21.
Stawicki

W. KAROVICH
NEW YORK

Miss (Mrs) Julia

Dear Madam

I have the honor to acknowledge the receipt of your letter of the 10th inst. and in reply to inform you that the same has been forwarded to the proper authorities for their consideration. I am, Madam, very respectfully,
Your obedient servant,
W. Karovich

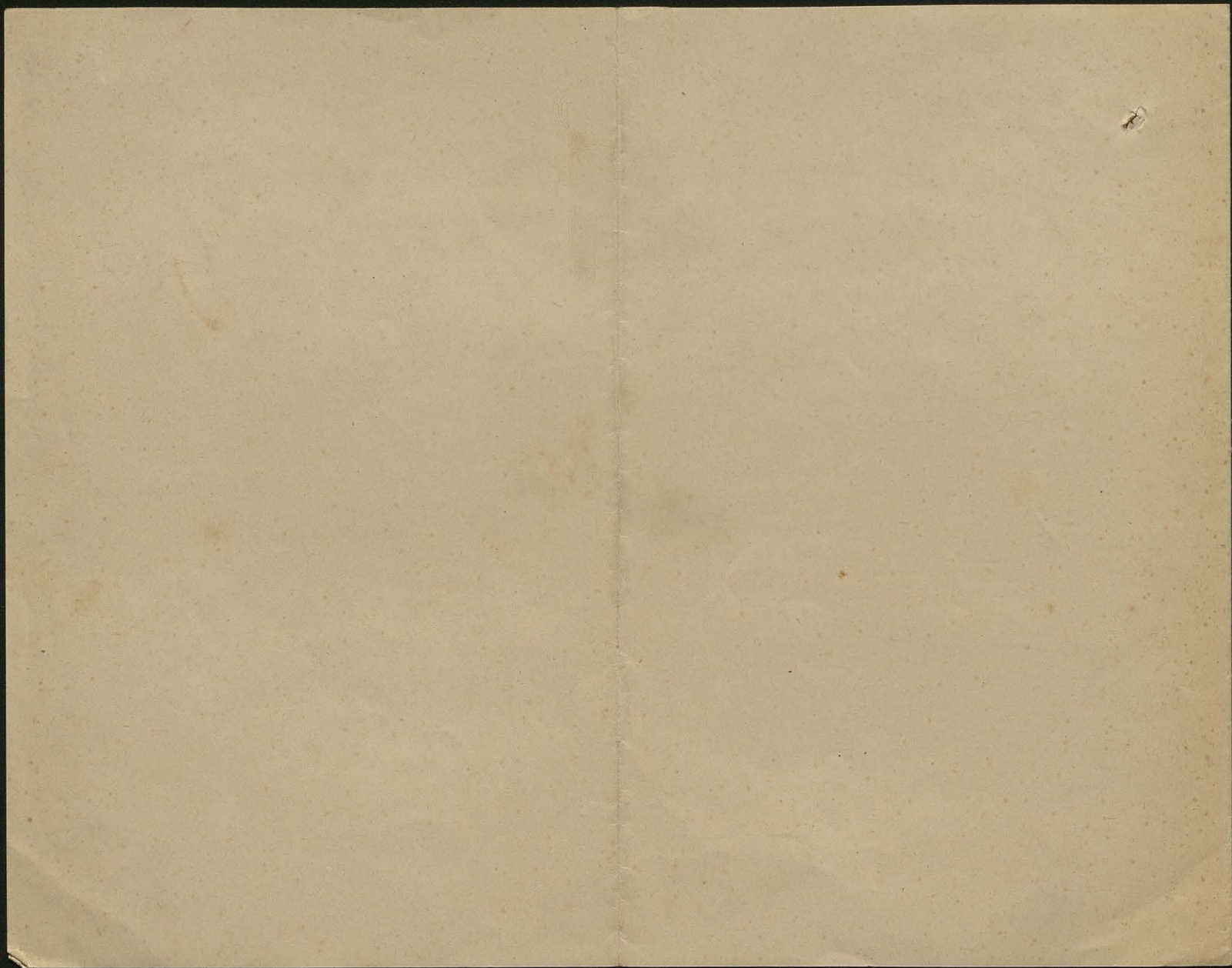

K u. K. PLATZKOMMANDO
KRAKAU

Legitymacya Nr. 68

dla niżej wymienionego legionisty:

Stopień wojskowy

Chorąży

Imię i nazwisko

Władysław Arkon Smreczyński

Przydział taktyczny (zakład, zwierzchność)

H. P. P. K. P.

Zajęcie służbowe

Archiwum wojenne P. K. P. w Krakowie

Urodzony dnia

27 listopada 1875

(Miejsce)

Poryba wielka (Gmina)

Poryba wielka

(Obwód lub powiat)

Limanowa

(Gubernia lub kraj)

Galicya

Przynależny (Miejsce)

Poryba wielka

(Gmina)

Poryba wielka

(Obwód lub powiat)

Limanów

(Gubernia

lub kraj)

Galicya

Rysopis:

Wzrost w cm.:

178

Postać:

smukła

Włosy:

czarne

Oczy:

niebieskie

Brwi:

czarne

Broda:

}

proporcjonalna

Nos:

Usta:

Znaki szczególne:

brak

Tę legitymację ma właściciel **zawsze** przy sobie mieć. Ona służy tylko do wykazania się **a nie jako dokument podróży**. Zgubę legitymacji ma się przedłożonej komendzie meldować.

Kraków, dnia

21. Listopada 1917



Ujovcski



K u. K. PLATZKOMMANDO
KRAKAU

Legitimation Nr. 68

für nachstehenden Legionsangehörigen:

Charge *Fähnrich*
 Vor- und Zuname *Ladislau Wikon Smreczynski*
 TrupKörp. (Anstalt, Behörde) *4. Inf. Reg. d. P. H. K.*
 Dienstverwendung *Kriegsarchiv d. P. H. K. in Krakau*
 Geboren am *27. November 1875* in (Ort) *Porebawielka* (Gemeinde)
Porebawielka (Kreis bzw. Bezirk) *Limanowa*
 (Gouvernement bzw. Kronland) *Galizien*
 Heimatsberechtigt in (Ort) *Porebawielka* (Gemeinde)
Porebawielka (Kreis bzw. Bezirk) *Limanowa*
 (Gouvernement bzw. Kronland) *Galizien*

Personsbeschreibung:

Grösse in cm: *178*
 Körperfülle: *schlank*
 Haare: *schwarz*
 Augen: *braun*
 Augenbrauen: *schwarz*
 Bart: }
 Nase: } *prop.*
 Mund: }
 Besondere Merkmale: *keine*

Diese Legitimation ist vom Inhaber **stets** bei sich zu tragen. Sie dient nur zur Ausweisleistung, **keinerfalls** aber als Reisedokument. Der Verlust ist dem vorgesetzten Kommando zu melden.

Krakau, am *21. November* 191*7*



U. J. Smreczynski

K.u.k. Militärkommando (Landwehrgruppe) in Krakau.

Exh. Nr. 3026

Gültigkeit der Diensturkunde
bis inkl. 24. Nov. 1917.

DIENS ZETTEL

zugleich ~~OFFENE~~ ~~REISE~~ - Marschroute.

Krakau, am 23. November 1917

Der am heutigen Tage der Superarbitrierungskommission vorgestellte Leg. Führer Wladislaw
Orkan-Sureczynski wurde klassifiziert

..... Zeit Dienstuntanglich
und wäre auf die Dauer von sechs
(6) Monaten mit Kostengebühr zu
beurlauben; nach Ablauf dieser
Zeit muß er zu superarbitrieren

Wortlaut время отсутствия, то
там должн получить при демарше
абсолютно.



Signature



KONWENDA PLACU LEGIONÓW POLSK.

Nr. 13/21
Wymeldowany dnia 13.12.1917
odszedł do

Romanuszyński

K.u.K. KONWENDA-STELLE

das am 13. Dez. 1917



K.u.K. BEWAHUNGSGEBÄUDE KRÁKÓ

15. Dez. 1917



Gefahren keine
Lichtaffen!
K. K. Gendarmenkommando
Parasur, am 15/10. 1917
St. L. Schängert Graf

DOWODZTWO P.K.P.

L.19774/17.S.

Chor. Orkan-Smre-
czynski świad.urlop.

D o

Dowodztwa Stacji Zbornej

P.pol.378. 7.XII.1917.^W

K r a k o w i e.

W załączeniu przesyła się świadectwo
urlopowe chor. O r k a n a - S m r e c z y n -
s k i e g o Władysława - celem doręczenia
wymienionemu za potwierdzeniem odbioru.-

l.zał.



Iselin'ski Jan Karol

KOMENDA PLACU LEGIONÓW POLSK.
I STACJA ZBORNIA
W KRAKOWIE

Praes. d. 9. XII. 1917
Exh. Nr. 3926

J. H. Pan pro. Wi. Orkan Sureczyński

Niedzieliński punkt
Foręba.

Przepraszam celem podjęcia legitymacji
i nadobrania patriotycznej odbiorn.

za zwrotku aktu.

ex. wicecielnik

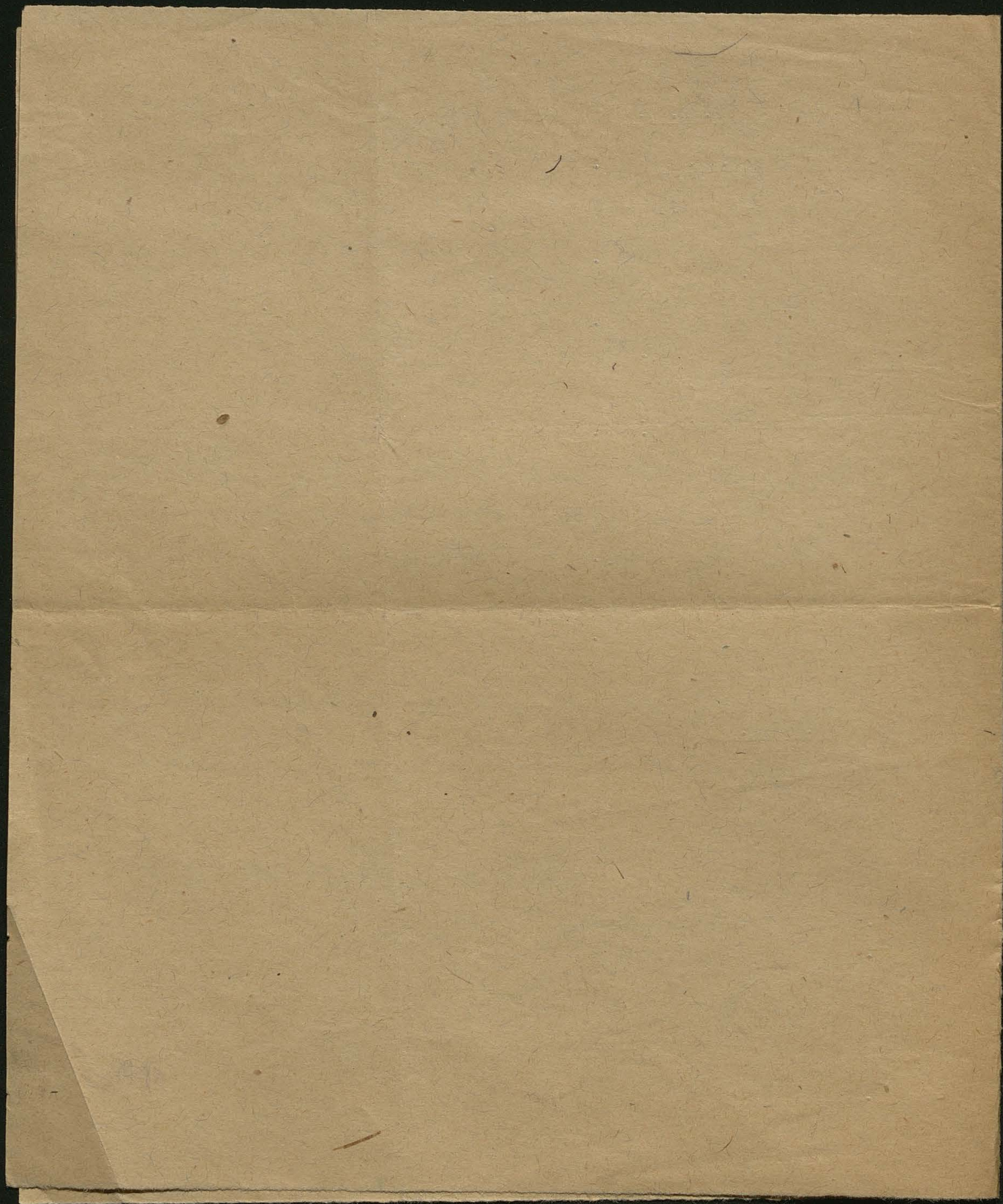

L.19774/17.S.

SWIADECTWO URLOPOWE.

Orzeczeniem c. i k. Komendy Wojskowej Grupa Obrony krajowej w Krakowie M.A.Nr.91899/L. z dnia 2.XII. 1917. został chorąży Władysław Orkan - Smreczynski przy superrewizyi z dnia 23.XI. 1917. uznany "niezdolnym do służby" i urlopowanym aż do czasu rozstrzygnięcia przez Ministerium dla Obrony krajowej do Poreby z poborami wyczekiwania. -

Przemysł, dnia 7. grudnia 1917.



Lilinski Juchacz

Kommando des Polnischen Hilfskorps

L.19774/17.S.

URLAUBSBESCHEINIGUNG.

Auf Grund des Beschlusses des k. u k. Militärkommandos I. d. Gruppe in Krakau M.A.Nr.91899/L. vom 2.XII. 1917. wurde der Legions Fähnrich Władysław Orkan - Smreczynski von der Superarbitrierungskommission am 23.XI.1917. als "derzeit dienstuntauglich" klassifiziert und wird bis zur Entscheidung des Ministeriums f. Landes Verteidigung nach Poreba mit Wartengebühren beurlaubt.-

Przemysł, am 7. Dezember 1917.



Lilinski Bndk

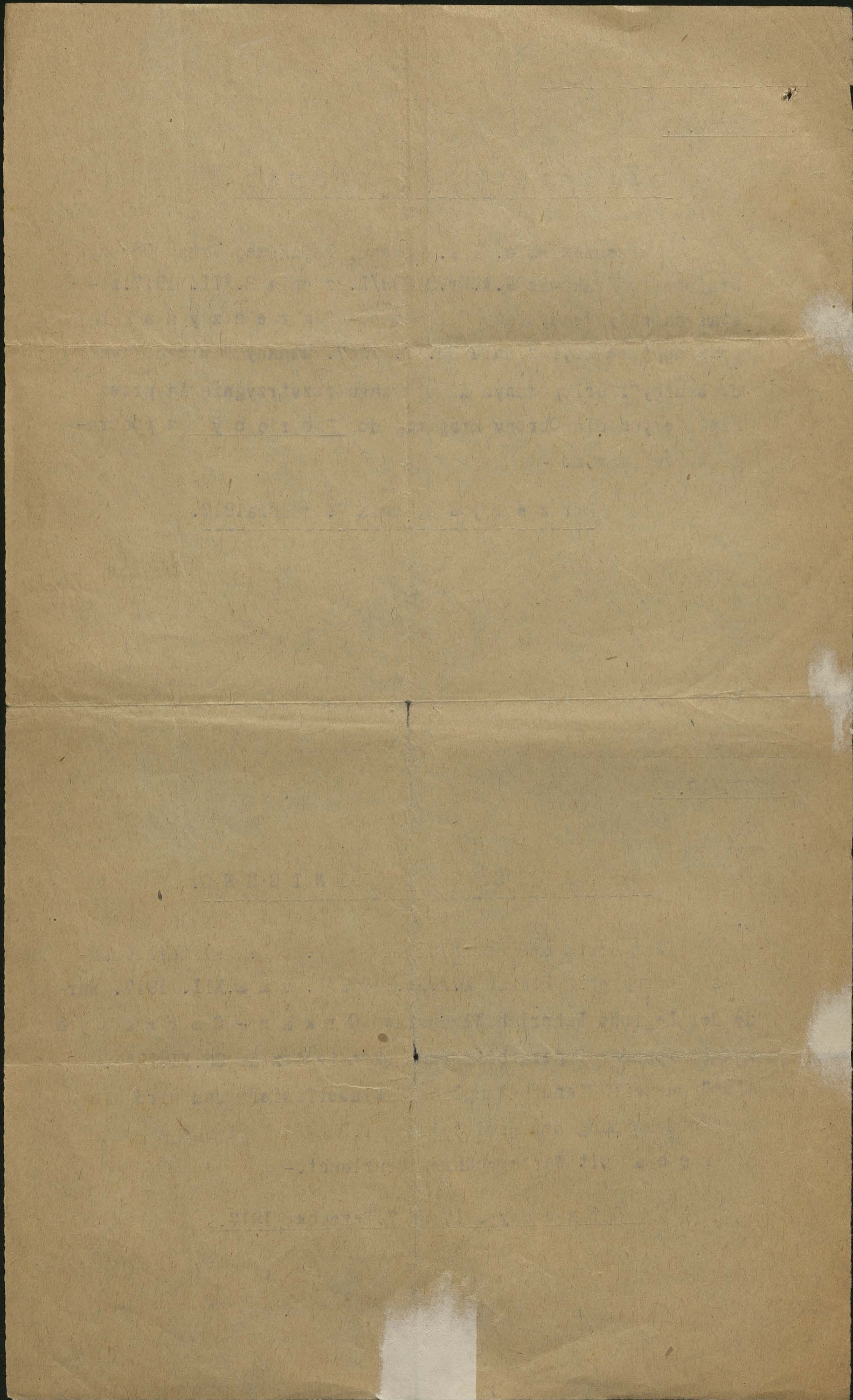

Opis

K. n. k. Milikunde Ludw Gruppe in Krakau

E. N. 674/2

Orkan Imrezejiski Ladislau
Leg. Fhr. Wartegebühr

Personalsammelstelle f. poln. Leg. in Krakau

Krakau am 14 Jänner 1918

Ad. Erl. des k. k. Ministerium f. L. V. Abt. X Nr. 9 vom
4 Jänner 1918:

Dem laut Erl. Abt. II Nr. 4958 ex 1917 auf die Dauer von 6 Monaten mit Wartegebühr bewilligten Leg. Fhr. Ladislau Orkan Imrezejiski gebührt die Wartegebühr jährl. sechshundert | 600 | K., dann auf die Dauer der Bewilligung der Wartegebühr der Quadenweise Subsistenzbeitrag jährl. zweihundert | 200 | K., beide Beträge für Rechnung des Mob. Kredites Titel: 1 a

Diese Gebühren sind dem Genannten vom 1/II 1918 angefangen bei Einstellung der Aktivitätsgebühren flüssig zu machen.

Ergeht an die Intdz. des Poln. Hilfskorps in Przemyśl und die Personalsammelstelle für poln. Leg. in Krakau.

Für den Milikunden:
Liller G. M. m. p.

La reproduosi opisow:

Krakau 10. II 1918



Imrezejiski ppor

Odpis

W. i K. Miłkowsko Landwehrgruppe in Krakau

M. A. № 91899/2

Leg. Fhr. Ladiłan
Brcan Smreczynski
Inpbfund.

Personalnummerstelle d. poln. Leg. in Krakau

Krakau am 2 Dezember 1917

Leg. Fhr. Ladiłan Brcan Smreczynski des
poln. Hilfskorps wurde von der Superarbitrierungskommission
am 23 November 1917 als "dortselbst dienstunfähig"
klassifiziert, wäre auf die Dauer von 6 Monaten
mit Wartengebühr zu behandeln und nach Ablauf
dieser Zeit erneuert zu superarbitrieren. Genannter würde
angewiesen die Entscheidung des M. f. L. V. im Domizil
Lpumba abzuwarten,

Für den Hilfsmittel:
Hiller G. M. m. p.

Za podpisu odpisu:

Krakau 10. II 1918



Wz
Kuleszowski ppor

m

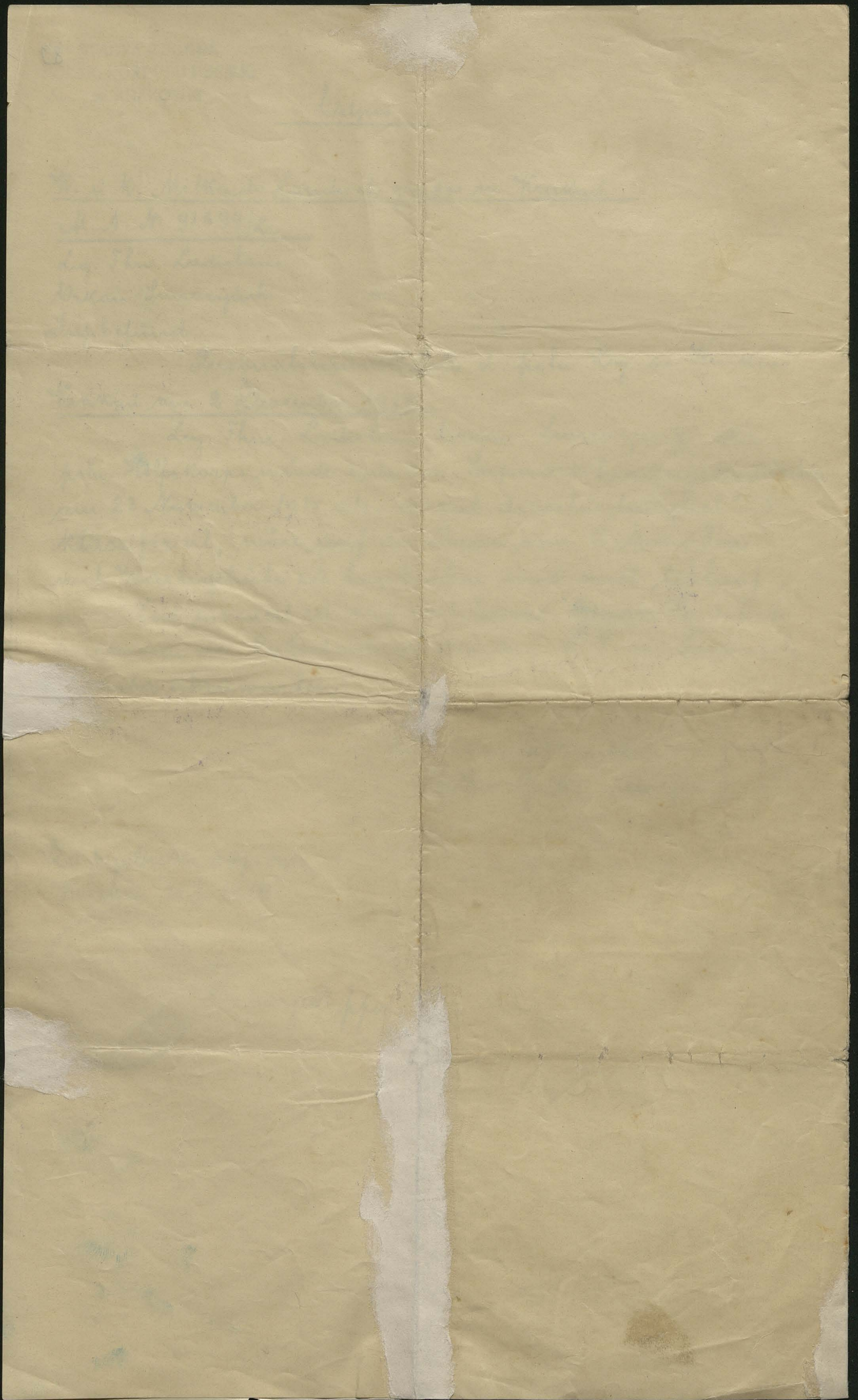

Dolina, 22/11.1918 r.

Na Froncie

Według sprawdzonych informacji przejście zorganizowała brygada. Komendę nad całością objął Haller nieśno podobno czekać na powrót Niemiewskiego, z Warszawy. Wiadomości przesadzane na nadejściu ruskich pułków w celu rozbicia legionów wywołują decyzję Hallera. Cała Komenda Legionów nie była wtajemniczona. Zieliński zajmował stanowisko czekania dyrektyw H.H. W ostatnim dniu koło południa uwięziono Zielińskiego, 14 oficerów Komandy i 60 ludzi. Zieliński związany do chwili odmarszu. Odmarsz pod komendą Hallera. Zagórski decyduje się w ostatniej chwili na odmarsz. Haller przesyła rozkaz Sikorskiemu /oficer wysłany zameldował się u Sikorskiego 17.11. po południu/ tej treści: P.K.P. przekaż istnieć - brygada przeszła granicę - dla pułk. Sikorskiego dyrektywa Bugu.

Według wiadomości niesprawdzonych przy przejściu brygada natrafiła na opór wojsk rosyjskich, miała mieć straty w zabitych i wziętych do niewoli. Wojska austriackie nie przeciwstawiły się wcale pochodowi brygady. Połączenie Łużan z Czerniewcami było na kilka godzin przerwane. Przejście brygady wywołało ferment w 13 i 16 pp. w Czerniewcach. VII armię rozwiązana jako niepewna.

W Bolechowie

O niczem nie wiadziemo. Toż samo w 2 pułk.uk. 16-go rano wysłano Dr. Czaplickiego na zwiady. Został aresztowany wraz z wracającym per Grabowskim w Łużanach i odwieziony do Huszt. Pomimo wielkiego fermentu Sikorski opanował sytuację. Po odjeździe Kaweckiego z 2.p.u. zażądał od Korpusu oficerskiego użanów posłuchu. Postanowił nie dopuścić do rozlewu krwi a zsolidaryzować się z narodem i Korpusem. W Bolechowie było po 1 naboju a 2600 żołnierzy, 2000 ochotników. Część oficerów i żołnierzy odjechały do Chełmszczyzny.

17/11 w nocy strażkami zatrzymano pociąg pod Doliną, którym jechali legionieści uzbrojeni. Ci zbiegli. Konduktor zastrzelony. W Bolechowie silne ale spokojne demonstracje.

18/11. o czwartej rano wezwano przez żandarmów polowych pułkownika Sikorskiego do Doliny. O 5-tej rano wyjechał, a o 6-tej został aresztowany poddrodze przez pułkownika austriackiego



Faint, illegible text, possibly bleed-through from the reverse side of the page.

Faint, illegible text, possibly bleed-through from the reverse side of the page.

Mildnera, który na czele dwóch pułków szedł do Boleschowa. Z pułk 9. jako zakładnikiem wrócono. Sikorski objął osobiście odpowiedzialność ścigając taktu i rycerskości. Przeciw Boleschewowi skoncentrowano według późniejszych wiadomości 20.000 piechoty, dywizję kawaleryi i 46 karabinów maszynowych. Odczynszy w ciągu nocy ze wszystkich stron cały garnizon, wynaszerowano grupami do środka. Sikorski osobiście wszędzie interweniował. Rozkazy, jego zachowania godności i spokoju - wypełniono. O godz. 1 wręczył ustaloną deklarację że na nią godzi się rotm. Zieliński, który 18/II rano przyjechał konna z Synowódzka po instrukcję. Na g.2 zmobilizowały się oddziały legionowe obok dworca, tam złożono broń. Sikorski przed frontem przemówił, wyjaśniając żołnierzom znaczenie tego protestu i zapowiadając, że Polska zwróci broń polskiemu żołnierzowi. Chóralne odśpiewanie Hymnu Asysta na baczność. Chorwaci jak jabardziej zawstydzeni swą misją, pułk ich cały przedefilował formalnie przed pułk. Sikorskim. Pułk ten odjechał na drugi dzień na front włoski.

Po południu o g. 4. odmarsz oddziałów legionowych do Soliny pod Komendą Sikorskiego naszerującego na przódzie, stanęli o g.10 wieczór, żołnierze w bardzo dobrym nastroju.

W Synowódzku duże wzburzenie 19/II nastąpiło rozbrownienie przez batalion piechoty z 1000 ludzi i 5 kar. maszynowych.

Ukani wraz z aresztowanymi pozostałymi na froncie idą do Huszt w Dolinie

20/II. o g. 7 rano przyszedł do Sikorskiego major austriacki zażądał broni i oświadczył, że ma mu zakomunikować smutny bardzo rozkaz z mianowicie: P.K.P. rozkazem A.O.K. 130035 Ap. z 19/II został rozwiązany. Oficerowie i żołnierze z Boleschowa mają być traktowani jako jeńcy wojenni.

Podpadają oni za zajęcia z 18/II. pod Kriegsgerichtliche Untersuchung - idą za druty - ostrą straż - natychmiastowe strzelanie. ~~W~~ Znajdzone racje - 4 razy w tygodniu karmia. Oficerom i żołnierzom konfiskuje się wszystkie pieniądze i kosztowności, ~~ma~~ wolno im mieć jedynie 25 K. na dekade ze skonfiskowanych pieniędzy opłać na Lagerkommando wikt oficerem. Komunikacja ze światem tylko przez Lagerkommando. Sikorski w obydwóch obozach obwieścił

Faint, illegible text, possibly bleed-through from the reverse side of the page. The text is mirrored and difficult to decipher.

Faint, illegible text, possibly bleed-through from the reverse side of the page. The text is mirrored and difficult to decipher.

te rozkazy przy bardzo silnej asyście wojskowej kończą gorącą przemową. Żołnierze wnieśli trzykrotne "hura" na cześć Sikorskiego i odśpiewano Rotę. Sikorski i Galica mają pomiędzy dwoma obozami swobodę ruchów jedyni co chcą bez straży.

Postulaty

Poruszyć opinię w kraju i w Królestwie ^{by} gównym materiałem legionowy nie poszedł na marne. Solidarność, solidarność, solidarność. Nasycy oficerowie P.K.P. z wyjątkiem adjutantów R.B. i tych którzy mają wyraźnie na obecną sytuację wyznaczony posterunek mają się z rozkazu pułk. Sikorskiego meldować bezwzględnie w obozie janców w Dolinie. Wyrzucić na nich nacisk w tym kierunku

Zażądać natychmiastowego wypuszczenia królewskich i rekrutów niezaprzyrzysiężonych bezwzględnie.

W parlamencie zażądać wyjaśnienia co zarzucają dowództwu uzupełnień i Z p.uł. za co ich internują i oddają pod sąd wojenny.

Zorganizować pocztę, zbiórki gazet książek, bielizny zwłaszcza koszul dla żołnierzy.

Dowództwo Uzupełnień P.K.P.

pułk. Sikorski.

R O Z K A Z Nr.90.

Obóz w Dolinie 19 lutego 1918 .

W imię wysokiego poczucia honoru polskiego oficera i żołnierza, wzywam wszystkich podwładnych do bezwzględnego zachowania godności, spokoju i wzorowej karności w obecnych warunkach służby narodowej. - Na każdym, a więc i obecnym posterunku oficer i żołnierz polski powinien być dla swoich i obcych wzorem. - Dzisiejsza sytuacja sprawia wobec nas większe od normalnych wymagania. Jesteśmy pod obserwacją żołnierzy innej narodowości, - Według naszego zachowania się wyrobią sobie obcy pojęcie o całym wojsku polskim i o cnotach i wadach narodu polskiego. - Z tem większą gorliwością zatem dbać musimy o to, by nie popełnić jakiegokolwiek błędów, któreby przynosiły ujmę opinii narodowej. - Żołnierze pamiętajcie, że nie spełniacie obecnie żadnej ofiary, lecz w imię sławnej sprawy walczycie o swoje i ojczyzny dobro.

[The page contains extremely faint, illegible text, likely bleed-through from the reverse side. The text is organized into several paragraphs and includes a signature at the bottom right.]

[Handwritten signature or name, possibly "L. B. ..."]

Służba ta iść musi normalnym regulaminowym torem. - Oficerowie i podoficerowie jeno, oraz starsi z pośród was, mają dzisiaj większe aniżeli w normalnych czasach obowiązki. Te trudne bowiem warunki, w jakich się znajdujemy wymagają od nas czujności, silnego poczucia obowiązkowości, stałej i skutecznej troski od swoich podwładnych.

Pełniąc będąc, że mój ^{stos} znajdzie wśród was odpowiedni oddźwięk, - rozkazuję:

1/. Służbę officer.in.w obozie A. obejmie kapitan Trześniowski w ob-
zie B. kapitan Smolarski.

2/. Obóz B. znajduje się za torem kolejowym /LandwehrbarakenLager

3/. Dotychczasowy rozdział na oddziały ^{jaki} dokonany został w Bo-
lechowiu i wszyscy pp.oficerowie pełnią nadal dane funkcje.

4/. W każdym baraku najstarszy podoficer jest dowódcą sali i jako
taki odpowiedzialnym jest za porządek w izbie. Dowódcy kompani przy-
pilnują by w rejonie panował wzorowy porządek i czystość.

5/. Ustanawiam następujący porządek dnia: pobudka godz. 6 rano;
śniadanie 7. rano; 8.30 rano gimnastyka; 9-11 przedpoł. musztra; obiad
12. od 2-3 pod. wykład; 3-5 zabawy; 5. popoł. odczytanie rozkazu; 6.
wieczorem kolacja; castrayk o 9. wiecz. Dowódcy kompani przestrzegają
mają powyższego porządku dnia układając odpowiednio rozkład zajęć, a
dowódcy plutonu mają w czasie zajęć przybywać przy
we własnym zakresie działania służbę wewnętrzną koczarską. Wyznaczają
oni w ciągu dnia dzisiejszego komendantów poszczególnych baraków o-
ficerskich. Z nimi załatwiać będą bezpośrednio wszystkie sprawy, do-
tyczące obydwu grup oficerów przewiantowej, likwidującej i taborowej.

3. Podoficerowie B. Dow. Uzup. ordynansi oficerzy i kancelaryjni
obozujący w grupie B. przechodzą na stat komp. 10.

4. Podpor. Zytomirski organizuje własną służbę bezpieczeństwa
desygnując chor. Frus-Mitkiewicza do grupy A. celem utrzymania ładu
i porządku w obozie. Jestem przekonany, że wytworzy się wśród waszych
kierowników wysokie poczucie moralności żołnierskiej, które wyka-
że wszelką potrzebę ingerencji określonej regulaminem i prawem
karnym. Gdyby się jednak dzisiaj miało inaczej, winni zostaną napię-
nowani i oddani do austriackich aresztów.

5. Ustanawiam z dniem dzisiejszym wspólną dla całego obozu w
Dolinie komisję braterskiej pomocy, w skład jej wchodzi: ppużk. Ga-
lica jako przewodniczący, kap. Szeranc, por. Bogaczewicz, ppor.
Dr. Gutek i chor. Tomaszewicz jako członkowie. Ppor. dr. Gutek i
chor. Tomaszewicz przekaże powyższej komisji pozostałość z pienię-
dzy przeznaczonych swego czasu przez N.Z.M. na herbaciarnie żołnier-
skie w Bolesławowie w kwocie Ppużk. Galica wyznaczyl dla
obydwu grup podkomisyje żołnierskie, by wszystkie baraki były odpo-
wiednio w podkomisyjach reprezentowane. Celem komisji pomocy brater-
skiej jest udzielanie pomocy oficerom i żołnierzom.

Rozkaz powyższy odczytać należy we wszystkich barakach oficer-
skich i żołnierskich.

The first part of the document discusses the general principles of the system, which are based on the idea of a central authority that controls the flow of information and resources. This authority is responsible for ensuring that the system operates smoothly and efficiently, and for resolving any disputes that may arise.

The second part of the document describes the various components of the system, including the central authority, the local units, and the communication channels. Each component has a specific role to play, and they all work together to form a cohesive whole.

The third part of the document outlines the procedures for the operation of the system, including the methods for collecting and analyzing data, and the ways in which decisions are made. These procedures are designed to be flexible and adaptable, so that they can be used in a wide range of circumstances.

Finally, the fourth part of the document discusses the future of the system, and the ways in which it can be improved and expanded. It is clear that there is still much work to be done, and that the system has the potential to become an even more effective and powerful tool for managing complex organizations.

Land — Kraj

Gemeinde — Gmina

Polit. Bezirk — Powiat pol. *Leg. Abt. beim Ers. Baon des k. k. Schütz, Regmt. No. 34.*

Fort. Zahl — Liczba b.

LANDSTURMLEGITIMATIONSBLATT S.

KARTA LEGITYMACYJNA POSPOLITEGO RUSZENIA S.

Meldung bei der Gemeinde. — Zgłoszenie się w gminie.

(Vom Gemeindeamt auszufüllen). — (Wypełnić ma urząd gminny).

Vor- und Zuname: Imię i nazwisko: <i>Andreas Orkan</i>		Vor- und Zuname des Vaters: Imię i nazwisko ojca: <i>Mathias</i>	
Jahr und Tag: Rok i dzień: <i>27/II 1875.</i>		Vor- und Familienname der Mutter: Imię i nazwisko rodowe matki: <i>Theresia</i>	
Geburtsdaten Daty urodzenia	Ort: <i>Miejsce: Poremba Wielka</i>	[Heimatsberechtigung] [Zuständigkeit] Przynależność	Gemeinde: Gmina: <i>Poremba Wielka</i>
	Politischer Bezirk (Komitat): Powiat polityczny (Komitat): <i>Limanowa</i>		Politischer Bezirk (Komitat): Powiat polityczny (Komitat): <i>Limanowa</i>
	Land: <i>Kraj: Galizien</i>		Land: <i>Kraj: Galizien</i>
Sprachkenntnisse Znajomość języków: <i>poln. deutsch</i>	Schulbildung: Wykształcenie szkolne: <i>Univertität</i>	Lebensberuf: Zawód: <i>Literat</i>	
Aufenthaltsort: (genaue Adresse) Miejsce pobytu: (dokładny adres): <i>Stara Osiana</i>	Eigenhändige Unterschrift des Landsturmpflichtigen: Własnoręczny podpis pospolitaka: <i>Andreas Orkan</i>		
Anmerkungen: <i>Uwagi. nicht gem. nach dem Gesetz vom 10. VIII. 1914.</i>			

Arkan am *15. April* 1917.
(Datum — Data)



Arkan
(Unterschrift des Gemeindevorstehers).
(Podpis naczelnika gminy).

ERGEBNIS DER MUSTERUNG:

Wynik badania zdolności pospolitaka do służby w pospolitem ruszeniu:
(Von der Musterungskommission auszufüllen). — (Wypełnić ma komisya).

Körpergröße in cm Wzrost w cm	Zum Landsturmdienste mit der Waffe Do orężnej służby w pospolitem ruszeniu	Zuteilung Przydzielony do
<i>174</i>	geeignet — nicht geeignet. *) zdolny — niezdolny. *)	Gemeinsames Heer. — k. k. Landwehr wspólnego wojska. — c. k. obrony krajowej. *)

Der Obgenannte hat sonach ~~zur Dienstleistung~~ *) einzurücken und sich ~~nicht~~ beim k. u. k. Ergänzungsbezirkskommando ~~k. k. Landwehr (Landeschützen-) Ergänzungsbezirkskommando~~ in ~~.....~~ einzufinden. *)

Pomieniony przeto ~~winnien zgłosić się~~ *) do pełnienia służby wojskowej ~~.....~~ w ~~c. k. powiatowej Komendzie uzupełniającej~~ ~~c. k. powiatowej Komendzie uzupełniającej obrony~~

Arkan am *15. April* 1917.
(Datum. — Data).

Arkan
(Unterschrift des Präses der Musterungskommission).
(Podpis prezesa komisji).

*) Das Nichtzutreffende ist zu streichen.
*) Słowa nie mające zastosowania należy przekreślić.

Wenden! Obrócić!

Zur Beachtung

Die Nichteinrückung wird nach den Militärstrafgesetzen geahndet.

Das Landsturmlegitimationsblatt berechtigt zur freien Fahrt auf Eisenbahnen (Schnellzüge ausgenommen) und Dampfschiffen innerhalb der österreichisch-ungarischen Monarchie zur Musterung und zurück die zum Landsturmdienste mit der Waffe geeignet Befundenen auch zur freien Fahrt bei der Einrückung zur Dienstleistung; es ist vor Antritt dieser Fahrten jeweils bei der Personenkasse der Ausgangsstation abstempeln zu lassen. Fahrtunterbrechungen sind nicht gestattet.

Das Landsturmlegitimationsblatt ist aufzubewahren und gilt auch als Beweis über die erfolgte Musterung.

Baczność!

Zaniechanie zgłoszenia się karane będzie wedle karnych ustaw wojskowych.

Karta legitymacyjna pospolitego ruszenia uprawnia do wolnej jazdy kolejami żelaznymi (wyjąwszy pociągi pospieszne) i statkami parowymi w obrębie Monarchii austriacko-węgierskiej do stawki i z powrotem — pospolitaków uznanych za zdatnych do służby orężnej ponadto do wolnej jazdy celem zgłoszenia się do służby; przed rozpoczęciem każdej takiej jazdy należy postarać się o ostemplowanie tej karty w kasie osobowej stacyi odjazdu. Przerwy w jazdach są niedopuszczalne.

Kartę legitymacyjną należy starannie przechować, gdyż służyć ma ona jako dowód jawienia się do stawki.

16
95

Komisya dzielnicowa Straży Obywatelskiej

wyznaczyła Panu Smerczyński Stanisław F.42

ul. Smoleńsk Nr. 27 służbę
12 3 w nocy

na dzień 13. XII 1918, od godz. 6 do godz. zuzicko.

Zgłosić się należy 15 min. przed rozpoczęciem służby do

strażnicy dzielnicowej. Smoleńsk 29 garage

Komendant dzielnicy III

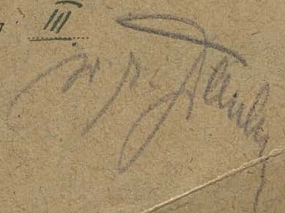

Obwiec!

W myśl rozkrycia P.K.L. Wydz. Adm.
z dnia 21/1 1918 d. 213/K.L. § 3 nastawieniu
się na stwinę karane. będzie grzywną 200K
uzgladnia wronem 3 dni.

[1918 ?]

96

Podziękowania niniejszym za chorągiew Władysława
Orkana - Świeżycyńskiego z powodu otrzymania
materacu płóc i lenicy z powodu chorągiewy
artystycznym powiniem przez 10-12 dni
poruszać w domu i być w Torku

Łódź 18. X. 1918

Ł. Świeżycyński

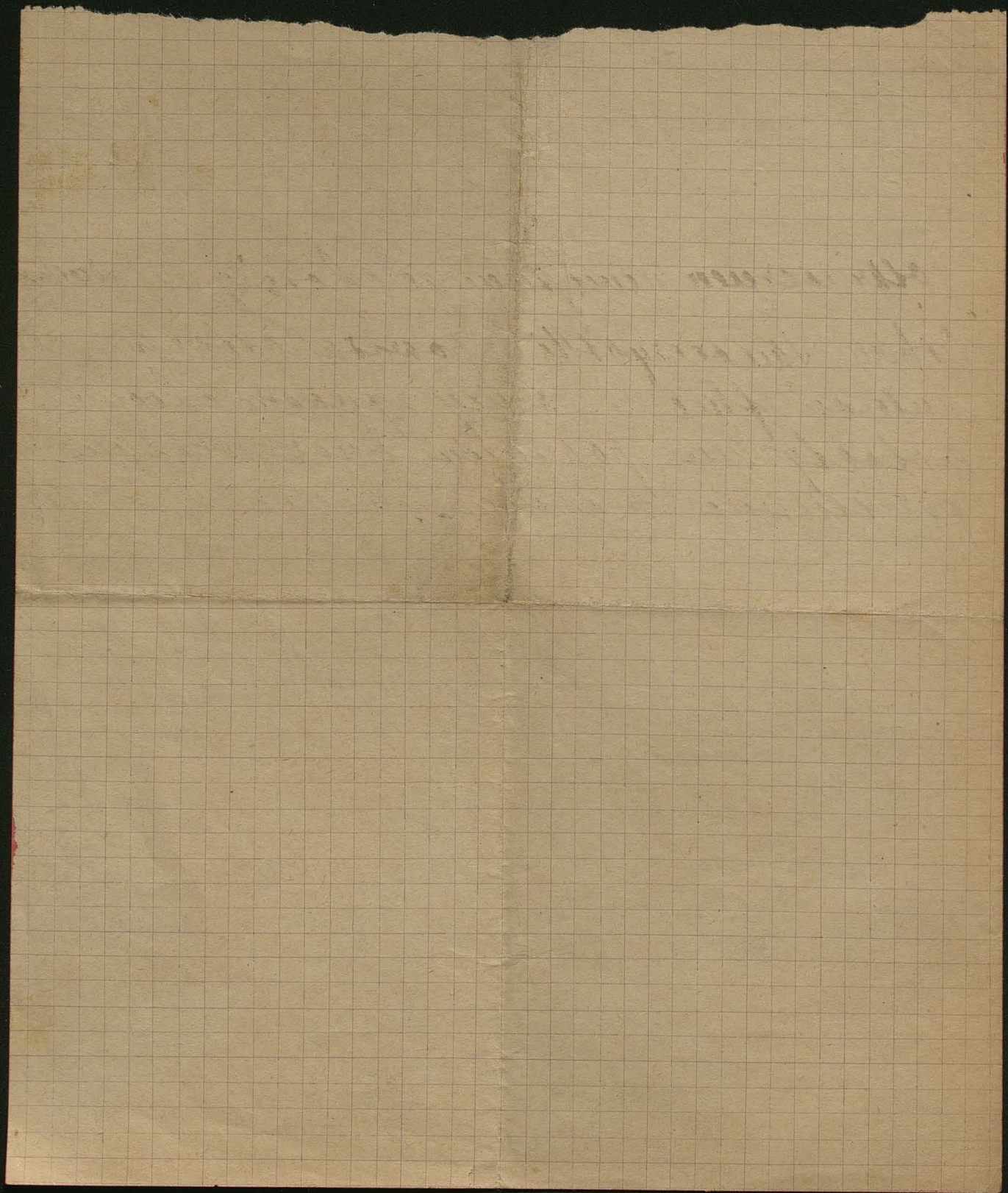



Dowództwo **WOJSKOWE DOWÓDZTWO**
Okręgu Podhalańskiego

L. 87./4520.

NOWY TARG Koszta ponosi Ministerjum Spraw Wojskowych.

97

Ilość biletów wojskowych:

- I Klasy ~~.....~~
- II » jedna
- III » ~~.....~~



Koszta podróży mają być

~~zapłacone~~
kredytowane

Kgr. ^{osobisty} ~~.....~~ _{slużbowy} pakunek.

75020

Dokument Podróży №

Dla Chorążego Artura Smoczyńskiego Władysława
S.O.P.

z rozkazu ściśle poufne
z Nowego Targu do Poręby i Makowa
i Poręby i z powrotem.

~~koleją żelazną, koleją polową, samochodem, podwodami i parowcami.~~

Wszystkie władze cywilne i wojskowe winne są w razie potrzeby okazywać pomoc i podróż ułatwić.

Nowy Targ dnia 14. 11. 19 19. r.
 Ważne od dnia 14. stycznia 19 19. r.
 do dnia 15. lutego 19 19. r.

Władysław Adam Smoczyński
Podpis właściciela dokumentu



Jalim
Podpis Dowódcy

Do wypełnienia w Komendzie przed doręczeniem dokumentu podróży:

- 1) Komenda prócz dokumentu podróży ~~wydała~~ nie wydała bilet wojskowy ~~list przewozowy~~.
- 2) Jadący otrzymał ~~nie otrzymał~~ pozwolenie na przejazd pociągami pospiesznymi lub kurjerskimi.
- 3) Żołd i zaprowiantowanie wydano do
- 4) Urlop zapisano ~~nie zapisano~~ do książki żołdu.
- 5) Zezwolono ~~nie zezwolono~~ na chodzenie po cywilnemu.

Uwagi dla jadącego:

- 1) Dokument podróży należy ostemplować w kasie biletowej.
- 2) Bilet wojskowy należy przedstawić w kasach: biletowej i bagażowej dla otrzymania biletu pasażerskiego i kwitu bagażowego.
- 3) Bilet i dokument podróży należy okazywać na żądanie kontroli pociągowej.
- 4) Dokument podróży po powrocie należy zwrócić swej władzy.

DOWÓDZTWO DWORCA

Widziano przy

Zakopane, dnia

9/10

195



Handwritten signature

Dowództwo

L. 460.

Oficer Placów w Zakopanem

Koszta ponosi Ministerjum Spraw Wojskowych.

Ilość biletów wojskowych:

Koszta podróży mają być

I Klasy ~
 II » 1.
 III » ~



zapłacone
kredytowane

Kgr. ^{osobisty} _{szluzbowy} pakunek.

Dokument Podróży № 156197

Dla ppor. Orkan - Smreczynski Władysław.
 z rozkazu D. O. P. w Nowym Targu.
 z Zakopanem do Soreby i Krakowa.
 i z powrotem.

koleją żelazną, kolejką polową, samochodem, podwodami i parowcami.

Wszystkie władze cywilne i wojskowe winne są w razie potrzeby okazywać pomoc i podróz ułatwić.

dnia 1/5. 1919. r.

Ważne od dnia 1 maja. 1919. r.

do dnia 31 maja. 1919. r.

Podpis właściciela dokumentu

Władysław Orkan - Smreczynski
ppor.



[Signature]
 Podpis Dowódcy

UNIwersytet Żolnierski

Oddział XIII. D. O. C. w Krakowie

4/V. Ppor. Włocławski powracający na służbę 10. V. dla definitywnego zastąpienia
spraw adiutantów oddziału pułku. Kucharski

Do wypełnienia w Komendzie przed doręczeniem
dokumentu podróży:

- 1) Komenda prócz dokumentu podróży ^{wydała} ~~nie wydała~~ bilet wojskowy—list przewozowy.
- 2) Jadący ^{otrzymał} ~~nie otrzymał~~ pozwolenie na przejazd pociągami pospiesznymi lub kurjerskimi.
- 3) Żołąd i zaprowiantowanie wydano do
- 4) Urlop ^{zapisano} ~~nie zapisano~~ do książki żołąd.
- 5) ^{Zezwolono} ~~Nie zezwolono~~ na chodzenie po cywilnemu.

Uwagi dla jadącego:

- 1) Dokument podróży należy ostemplować w kasie biletowej.
- 2) Bilet wojskowy należy przedstawić w kasach: biletowej i bagażowej dla otrzymania biletu pasażerskiego i kwitu bagażowego.
- 3) Bilet i dokument podróży należy okazywać na żądanie kontroli pociągowej.
- 4) Dokument podróży po powrocie należy zwrócić swej władzy.

L. p. 2363

Zgłosił się do pobytu dnia 6/V 1919

191

6 maja

1919

delegowany
Kucharski

Dowództwo

469

WOJAKOWE DOWÓDZTWO
Okręgu Podhalanskiego
NOWY TARG.

Koszta ponosi Ministerjum Spraw Wojskowych.

99

Ilość biletów wojskowych:

I Klasy 1

II » 1

III »

Koszta podróży mają być

~~zapłacone~~
kredytowane



Kgr. osobisty pakunek.
służbowy

75408

Dokument Podróży №

Dla

Por. Władysław Orszakiewicz

z rozkazu

z

Katowice

do

Łowicz i Krasna
z powrotem do Katowic.

koleją żelazną, kolejką polową, samochodem, podwodami i parowcami.

Wszystkie władze cywilne i wojskowe winne są w razie potrzeby okazywać pomoc

i podróż ułatwić.

Nowy Targ

dnia

10. I.

19 *19* r.

Ważne od dnia

10. maja

19 *19* r.

do dnia

5. lipca

19 *19* r.

Podpis właściciela dokumentu



Podpis Dowódcy

[Handwritten signature]

**Do wypełnienia w Komendzie przed doręczeniem
dokumentu podróży:**

- 1) Komenda prócz dokumentu podróży ^{wydała} ~~nie wydała~~ bilet wojskowy—list przewozowy.
- 2) Jadący ^{otrzymał} ~~nie otrzymał~~ pozwolenie na przejazd pociągami pociągami pociągami pociągami lub kurjerskimi.
- 3) Żołąd i zaprowiantowanie wydano do
- 4) Urlop ^{zapisano} ~~nie zapisano~~ do książki żołąd.
- 5) ^{Zezwolono} ~~Nie zezwolono~~ na chodzenie po dworze.

Uwagi dla jadącego:

- 1) Dokument podróży należy ostemplować w kasie biletowej.
- 2) Bilet wojskowy należy przedstawić w kasach: biletowej i bagażowej dla otrzymania biletu pasażerskiego i kwitu bagażowego.
- 3) Bilet i dokument podróży należy okazywać na żądanie kontroli pociągowej.
- 4) Dokument podróży po powrocie należy zwrócić swej władzy.

Widziano przy ^{przybyciu} ~~.....~~ 5/4 19.
dnia 5/4 1919.

N. Farag

Stouck

A.

Odcinek dla Kasy biletowej. 100

Na rachunek Ministerstwa Spraw Wojskowych.

Komenda

WOJSKOWE DOWÓDZTWO
okręgu Podhalańskiego
NOWY TARG.

BILET WOJSKOWY № 184.204.

na jednorazowy przejazd.

Z Krakowa do Nowej Wsi

przez

dla 1 oficerów i urzędników wojskowych klasą I

” 1 ” ” ” ” II

” ” ” ” ” III

Ważne dla pociągów pośpiesznych.
Nieważne

Należność kredytowa.

Wystawiono 10/V. 1919

Podpis [Signature]

Wydano bilet № 469.

Należność przypadająca:

Mk. fen.

Stempel Kasy biletowej

(Podpis kasjera)

UWAGA. Odcinek ten należy przedstawić Kontroli dochodów przy rachunku dziennym.



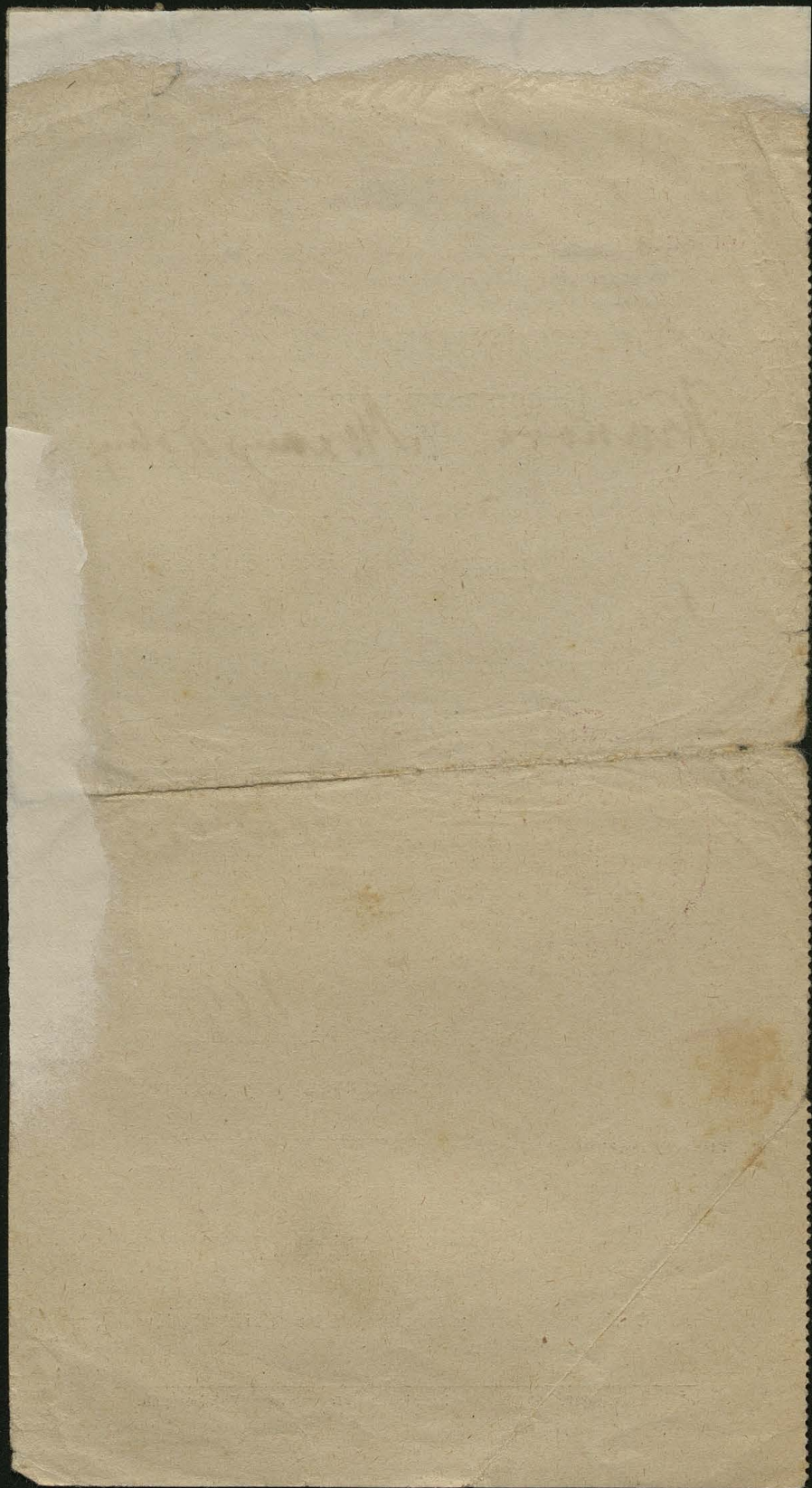

A.

Odcinek dla Kasy biletowej

Na rachunek Ministerstwa Spraw Wojskowych.

101

Komenda

WOJSKOWE DOWÓDZTWO
Okręgu Podhalańskiego
NOWY TARG.

BILET WOJSKOWY № 184.203.

na jednorazowy przejazd.

Z *Murawy Dobry* do *Wroclawa*

przez

dla oficerów i urzędników wojskowych klasą I

" 1 " " " " II

" żołnierzy i robotników " " III

Ważne
~~Nieważne~~ dla pociągów pośpiesznych.

Należność kredytować.

Wystawiono 10/V. 1919

Podpis *[Signature]*

Wydano bilet № 469

Należność przypadająca:

..... Mk. fen.

Stempel Kasy biletowej

(Podpis kasjera)

UWAGA. Odcinek ten należy przedstawić Kontroli dochodów przy rachunku dziennym.



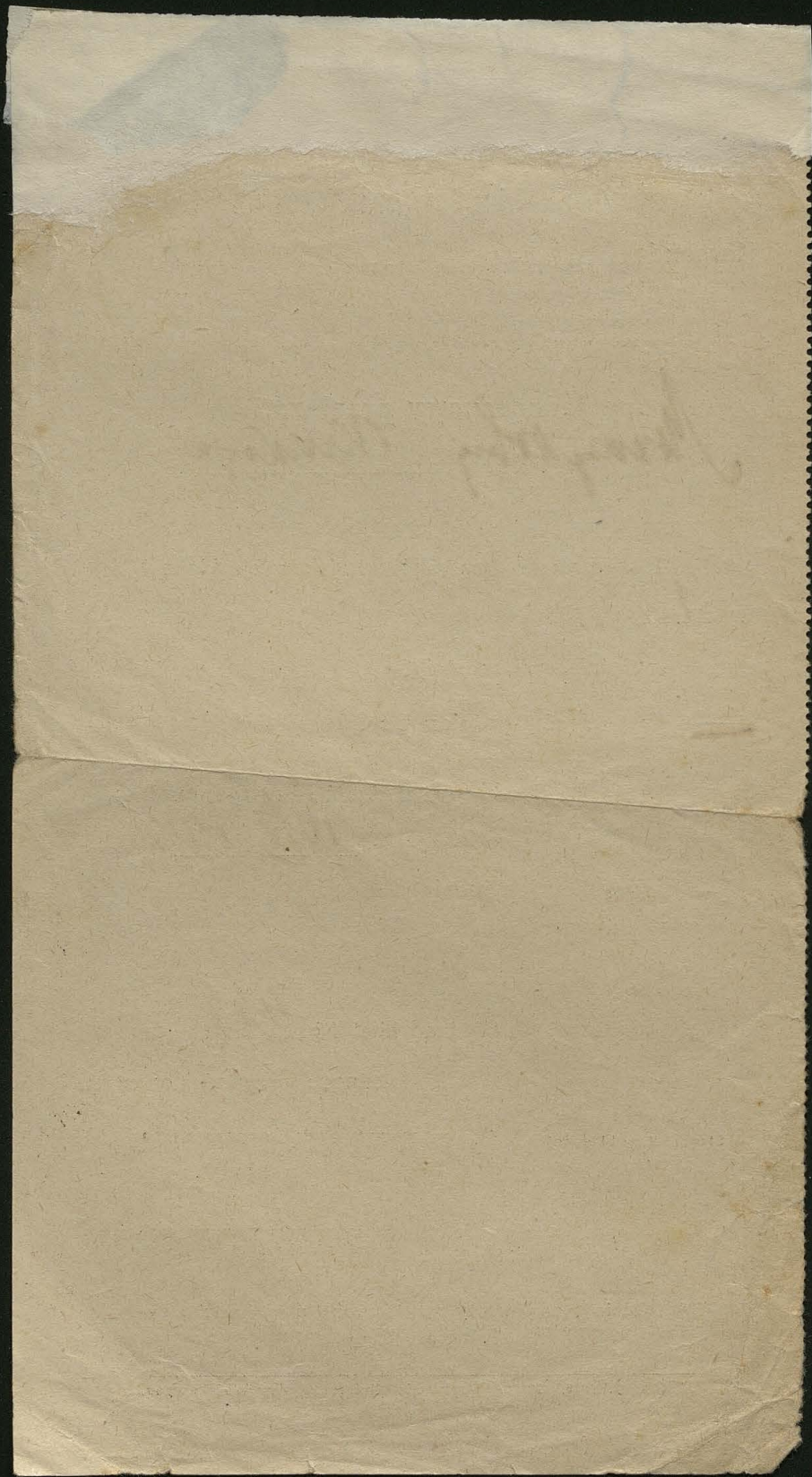

1101
07 0801
Ihor Orkan.

102

gara za mienim cremen	K: 931.50
dodatok polony za cmas od 15 IV - 9. V 19	K: 150 -
procent od spoyuzki vojennyj (anagnat rat)	K: 2 -
<u>Razem:</u>	<u>K: 1083.50</u>
odpada za stytchityj inzhenerov za khircini	630 -
za maj	651 -
za cremen	630 -
<u>Razem:</u>	<u>K: 1911 -</u>

7.

Winnem . K 1911 -

Otrzymuji: K: 1083.50

Porostaje do raptaciu K: 827.50

+ 100 k porostki wujny 100 -

Rarem

927.50

Polrim 3½ pomy a K: 180 -

Zakopane 7. VI 19

Mitkiewicz



DOWÓDZTWO GÓRSKIEJ BRYGADY

Dowództwo Strzelców Podhalańskich ~~Koszt ponosi Ministerstwo Spraw Wojskowych.~~

817

Ilość biletów wojskowych:

I klasy
II „ *jeden*
III „
50



Koszta podróży mają być

zapłacone
kredytowane

..... Kgr. osobisty pakunek
..... służbowy

Dokument podróży № *363 680.*

Dla *Por. Władysława Orkana Surowyńskiego*

z rozkazu *Dowództwa Górskiej Brygady*

Strzelców Podhalańskich

akta pułkowe do III paźni 2 prap.

z *Nowego Targu* do *Sauoka Jakopowego*
i z powrotem. *Tarbu Wielkiej*

Koleją żelazną, kolejką polową, samochodem, podwodami i parowcami.
Wszystkie władze cywilne i wojskowe winne są w razie potrzeby okazywać pomoc i podróż ułatwić.

Nowy Targ dnia *10 VII* 19*19* r.

Ważne od dnia *10 sierpnia* 19*19* r.

do dnia *10 września* 19*19* r.

Podpis Dowódcy

Podpis właściciela dokumentu

Władysław Orkan-Surowyński



Do wypełnienia w Komendzie przed wręczeniem dokumentu podróży:

- 1) Komenda prócz dokumentu podróży wydała / nie wydała bilet wojskowy — list przewozowy.
- 2) Jadący otrzymał / nie otrzymał pozwolenie na przejazd pociągami pośpiesznymi lub kurjerskimi.
- 3) ~~Żołąd i zaprowiantowanie wydane do~~
- 4) Urlop zapisano / nie zapisano do książki żołąd.
- 5) Zezwolono / Nie zezwolono na chodzenie po obozie.



Uwagi dla jadącego:

- 1) Dokument podróży należy ostemplować w kasie biletowej.
- 2) Bilet wojskowy należy przedstawić w kasach: biletowej i bagażowej dla otrzymania biletu pasażerskiego i kwitu bagażowego.
- 3) Bilet i dokument podróży należy okazywać na żądanie kontroli pociągowej.
- 4) Dokument podróży po powrocie należy zwrócić swej władzy.

COMPAGNIE WYSOKO-GÓRSKA
KADY STRZELCÓW POLSKICH I

Do
WIEDZWIĘDZ
4-1-2



104

J. W. P. Smirczynski Franciszek
ppor. w. p.

Poręba Wielka
15-
p. Wiedziwiedz

R Zakopane 1
22

100

WIELKA WIEDEŃ



c d p i s

Dowództwo Okręgu Generalnego
w Krakowie
II. C. W. 76609

Smereczyński Orkan Władysław
Sprawa przydziału.

2. pułk strzelców podh.

Kraków, 9 września 1919.

w Nowym - Targu.

Na podstawie sprawozdania z lustracji komp. wysoko-gorskiej nie pełni ppor. Władysław Orkan Smereczyński służby przy komp., mając rzekomo jakiś inny przydział ze strony Dowództwa 2. p. strzelców podh. nieznany Dowódcy komp. Sprawę niniejszą należy wyjaśnić.

Za Dowódcę O. Gen.

Piasecki Gen. podp. mp.

II.

2. pułk Strzelców Podhalańskich
w Nowym Targu

I: 220/II.

Do

Dowództwa Okręgu Generalnego I. IV.

Nowy Targ, dnia 17. IX. 1919.

w Krakowie.

Ppor. Orkan pisze z rozkazu Dow. Brygady księgę historyczną Brygady Strzelców Podhalańskich a w szczególności historię 2. p. s. p. w tym celu objeżdża poszczególne oddziały brygady i pułku.

Jako zawodowy literat o wysokich zaletach jest on na stanowisku tem w zupełności odpowiednim, wobec wątłego zdrowia jednak i słabej konstytucji ciała, nie może być inaczey użytym.

Wróblewski ppułk mp.

*Przepraszam ci o brygę
aktualną w Twojej sprawie
i skieruję do Ciebie*

*Polica
p. m.*

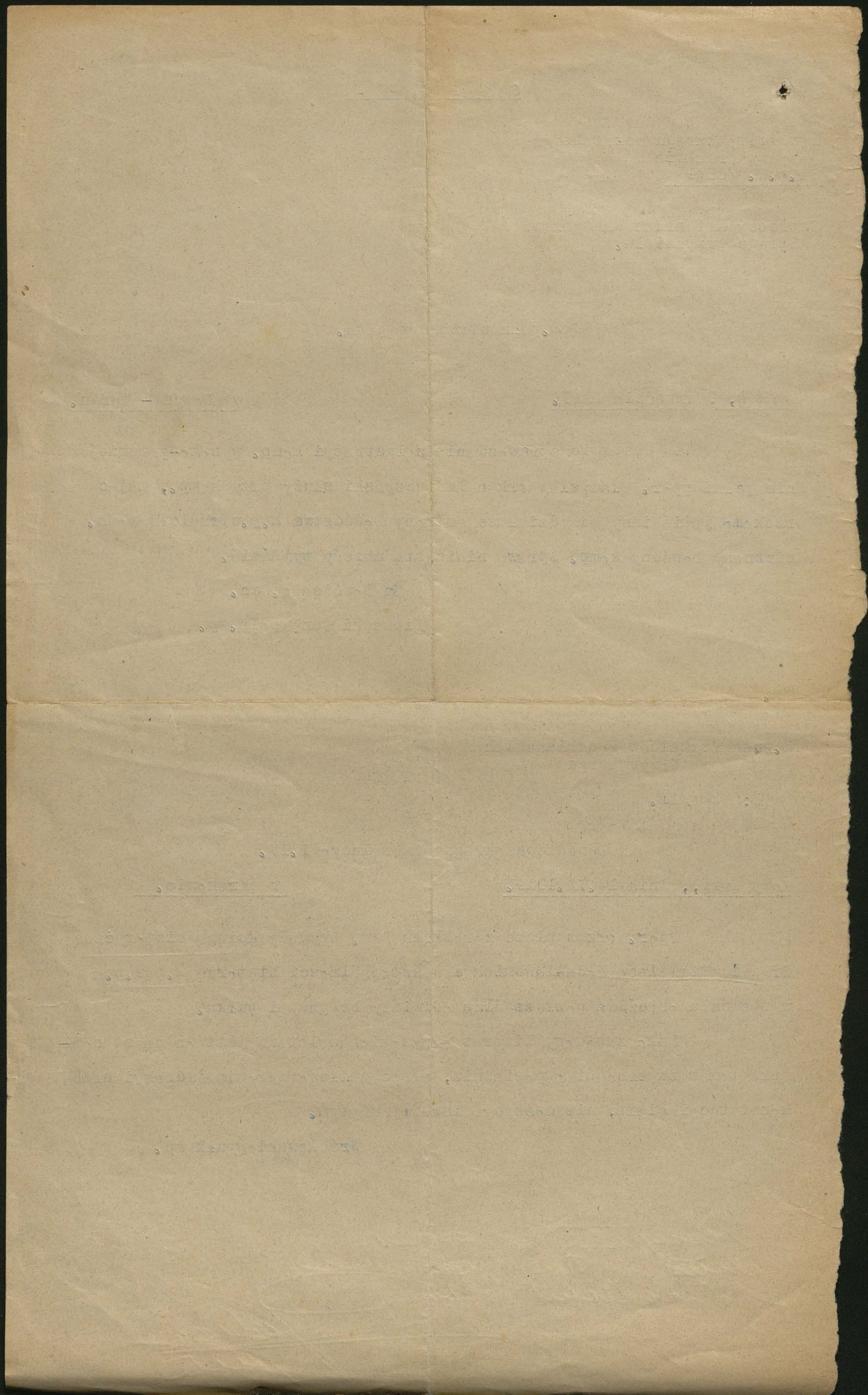



3 floor Place w Zakopanem **Karta służbowa**

Zakopane dnia *3/III* 1919

Depena z Dewolatwa Brygady do por. Orkana Władystawa.
Przyjechać nie mogę alia nie mam, jest zajęte
składam serdecznie życzenia.

Spor. Gwisdz.

Do
Por. Orkana Władystawa.
w *Zakopanem.*

ul. Kołomyjskiego
Willa Jordanówkowa.

Handwritten text, likely bleed-through from the reverse side of the page. The text is mirrored across the central vertical crease and is mostly illegible due to fading and the texture of the paper.

Handwritten text, likely bleed-through from the reverse side of the page. The text is mirrored across the central vertical crease and is mostly illegible due to fading and the texture of the paper.

107

Dowództwo 1888.

Serja f.

Intend. Bratw.

Koszt ponosi Ministerstwo Spraw Wojskowych

Ilość biletów wojskowych:

I klasy Jeden
II ..
III ..



Koszta podróży mają być

zapłacone
kredytowane

Kgr. osoblsty pakunek
służbowy

Dokument podróży № 152088.

Dla Kppr. Miodysław Czeran Smęczyński

z rozkazu Gen. i Gierkeij Przygody
Stref. Poch. do szpitala w atagi

celu kurstowania i chowia
z Karpianego do Charkowa
z powrotem.

Koleją żelazną, kolejką polową, samochodem, podwodami i parowcami.
Wszystkie władze cywilne i wojskowe winne są w razie potrzeby okazywać pomoc i podróż ułatwić.

Ważne od dnia 17 Sierpnia
do dnia 20. 78 Sierpnia

dnia 17. 10. 20.
18. 20.
19. 20.

Przewodnik

Podpis Dowódcy

Podpis właściciela dokumentu

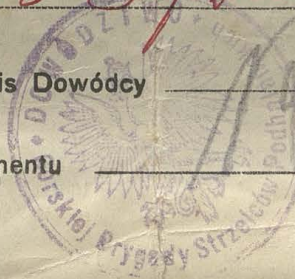
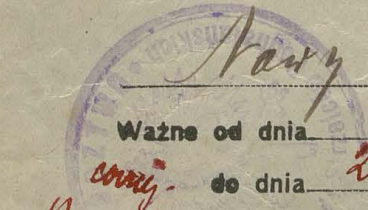

SZEF SZTABU

Do wypełnienia w Komendzie przed wręczeniem dokumentu podróży:

- 1) Komenda prócz dokumentu podróży ~~nie wydała~~ ^{wydała} bilet wojskowy — list przewozowy.
- 2) Jadący ~~nie otrzymał~~ ^{otrzymał} pozwolenie na przejazd pociągami pośpiesznymi lub kurjerskimi.
- 3) Żołd i zaprowiantowanie wydano do.....
- 4) Urlop ~~nie zapisano~~ ^{zapisano} do książki żołdu.
- 5) ~~Nie zezwolono~~ ^{Zezwolono} na chodzenie po cywilnemu.

Uwagi dla jadącego:

- 1) Dokument podróży należy ostemplować w kasie biletowej.
- 2) Bilet wojskowy należy przedstawić w kasach: biletowej i bagażowej dla otrzymania biletu pasażerskiego i kwitu bagażowego.
- 3) Bilet i dokument podróży należy okazywać na żądanie kontroli pociągowej.
- 4) Dokument podróży po powrocie należy zwrócić swej władzy.

Do wypełnienia w Komendzie przed wręczeniem dokumentu podróży:

- 1) Komenda prócz dokumentu podróży ~~wydała~~ ^{nie wydała} bilet wojskowy — list przewozowy.
- 2) Jadący ^{otrzymał} ~~nie otrzymał~~ pozwolenie na przejazd pociągami pośpiesznymi lub kurjerskimi.
- 3) Żołd i zaprowiantowanie wydano do *Parasowski pol.*
- 4) Urlop ~~zapisano~~ ^{nie zapisano} do książki żołdu.
- 5) ~~Zezwolono~~ ^{Nie zezwolono} na chodzenie po cywilnemu.

Uwagi dla jadącego:

- 1) Dokument podróży należy ostemplować w kasie biletowej.
- 2) Bilet wojskowy należy przedstawić w kasach biletowej i bagażowej dla otrzymania biletu pasażerskiego i kwitu bagażowego.
- 3) Bilet i dokument podróży należy okazywać na żądanie kontroli pociągowej.
- 4) Dokument podróży po powrocie należy zwrócić swej władzy.

DOWÓDZTWO DWORCA KOLEJ. W ZAKOPANEM

Podwierdza się ~~przejeździe~~ ^{odjaza} dnia 20. VII 1920

godz. 16h 30'

Dowództwo Okręgu Generalnego

w Krakowie.

IV a. O.W.24062.

por. Smreczyński Orkan Władysław
superrewizja.

D wo Baonu zap.4 psp.w Nowym Targu.

Kraków dnia 1 kwietnia 1920

Superrewizja por. Smreczynskiego Orkan Władysława odbędzie się
w dniu 12 kwietnia 1920 w tut. DO Gen. ul. Stradom.

W tym celu ma się wyżej wymieniony w dniu powyższym zgłosić
o godzinie 9 w biurze Szefa sanitarnego I piętro biuro Nr.42.

O godzinie 12 przed komisją superrewizyjną I piętro biuro
Nr.37.

Z a Dcę O.Gen.

Piasecki gen.podpor.mp.

Podpis

109

10/10/10

10/10/10

W. H. ...

...

...

...

...

...

...

...

...

...

Wojskowy Referat plebiscytowy.

110

L. 129.

K a r t a s ł u ż b o w a .

Nowy Targ 10 kwietnia 1920 roku.

W załączeniu przesyła się odpis pisma DOGen Kraków celem stawienia się przed Komisją superrewizyjną w Krakowie dnia 12 b.m.o godzinie 9, względnie 12 przed południem.

R. Kat

H. K. Dygala

Do

Porucznika Orkana Śmreczyńskiego

w Porębie Wielkiej

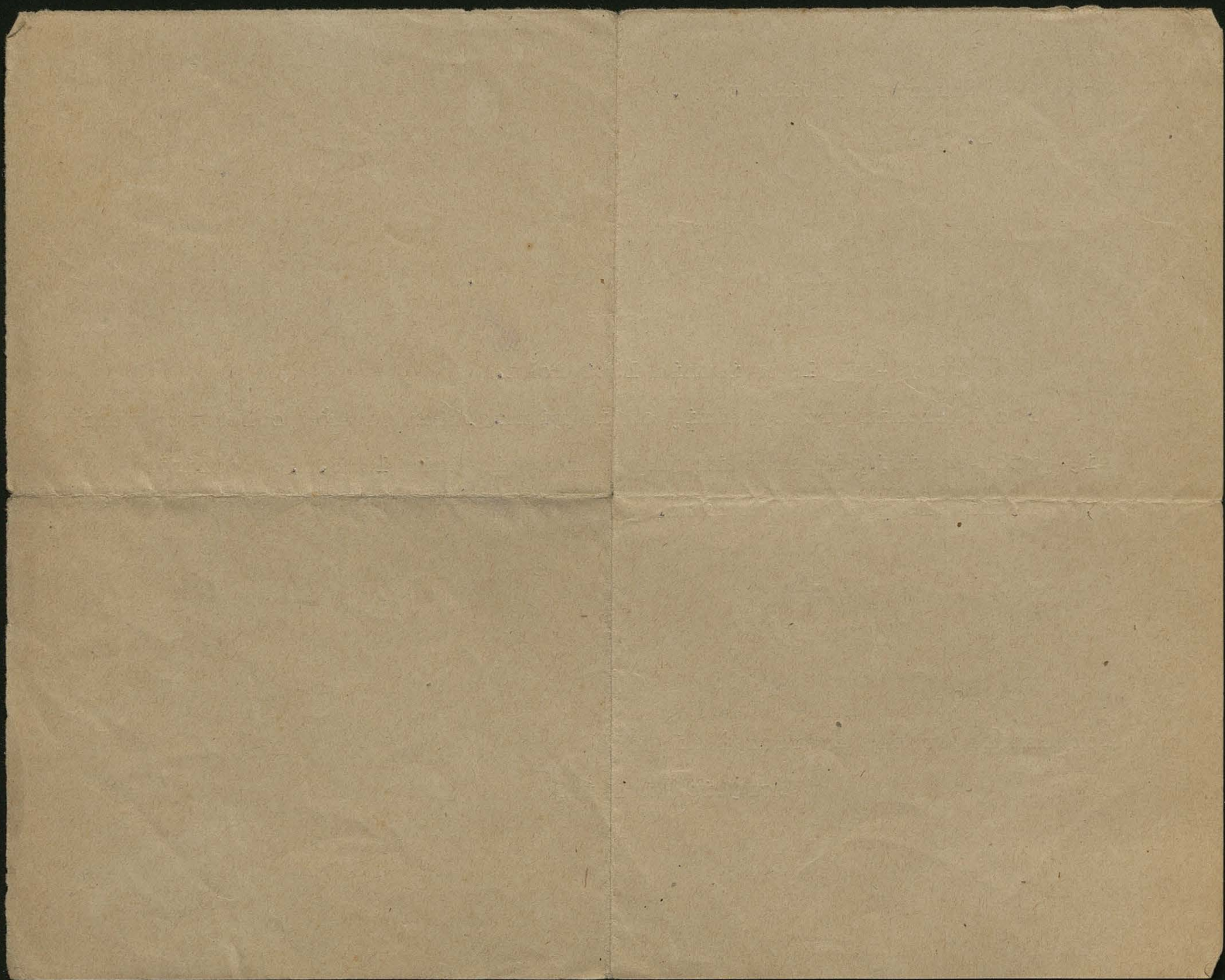

Dowództwo Baonu zapas. 4. P. Strz, Podh.

111

Dowództwo

L. 305

Serja f.

Gen. O. Gen. Kowalski
Koszty ponosi Ministerstwo Spraw Wojskowych.

Ilość biletów wojskowych:

I klasy
II " -1-
III "



Koszta podróży mają być

zapłacone
kredytowane

Kgr. osobisty pakunek
służbowy

Dokument podróży № 10895

Dla por. Smerczyński - Urban - Władysław
z rozkazu Gen. O. Gen. Kowalski reklam. starostwa
niś przed. Komisji imp. przy S. O. Ga

z Nowego Targu do Seraiowa
i z powrotem.

Koleją żelazną, kolejką polową, samochodem, podwodami i parowcami.
Wszystkie władze cywilne i wojskowe winne są w razie potrzeby okazywać pomoc i podróż ułatwić.

..... dnia 10. IV. 1920 r.
Ważne od dnia dyktando 1920 r.
do dnia 10. IV. 1920 r.

Podpis Dowódcy Stanawski

Podpis właściciela dokumentu

IVa. OW. 24062/20

Przedstawioną przed komisją superrewizyjną przy tyt. D. O. Gen.
dnia 12. / IV. br. por. Luroczepiński - Oskar Władysław
został klasyfikowany jak następuje:

Insyalida do służby służby wojennej nie zdolny do służby.
Klasyfikacja stała. Służba do czasu nie sumiejszawa.

~~Przydzielony zostaje nadal do służby przy~~

Urlopowanie aż do nadziejcia potrzebnizna M. S. Waj. nastąpi
w drodze służbowej. -

Kraków, dnia 12. kwietnia 1920.

General-poaprocuznik

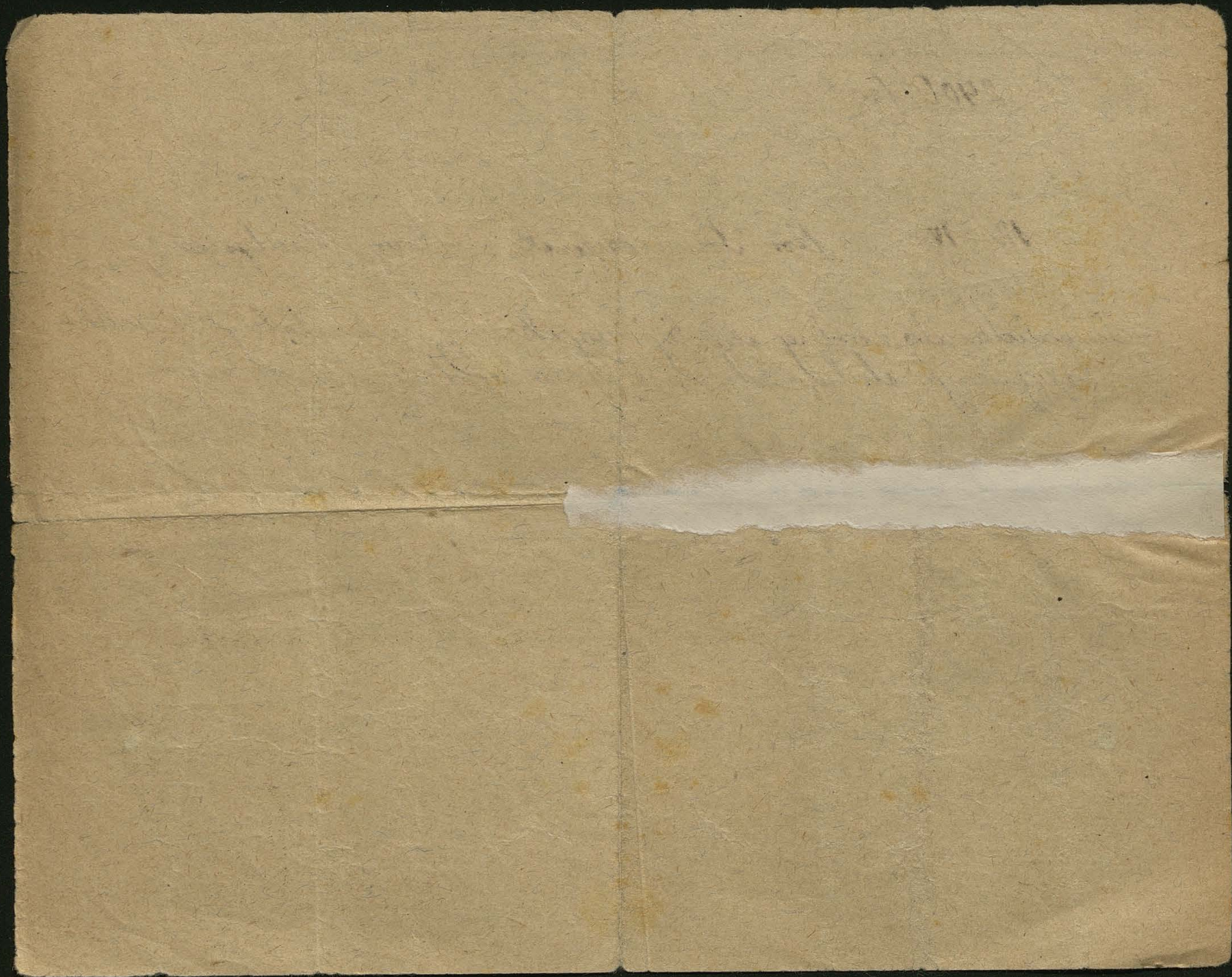

L. 255.

K a r t a s ł u ż b o w a .

Nowy Targ, dnia 23. kwietnia 1920.

W załączeniu przesyła się telegraficzny rozkaz Dowództwa Dywizji
górskiej odejścia ^{do} batalionu zapasowego 2.p.s.p. w Sanoku. Dokument
podróżny załącza się.

Zarazem wzywa się Pana do stawienia się w Komisji gospodarczej
Baonu zapasowego 4.p.s.p. w Nowym Targu celem podjęcia należnych Panu
za miesiąc kwiecień poborów.

2 załączniki.

Kierownik Expozytury:

Do

Pana Por. Władysława Orkana Smereczańskiego

w

Porębie Wielkiej.

32. 2
Lepcha

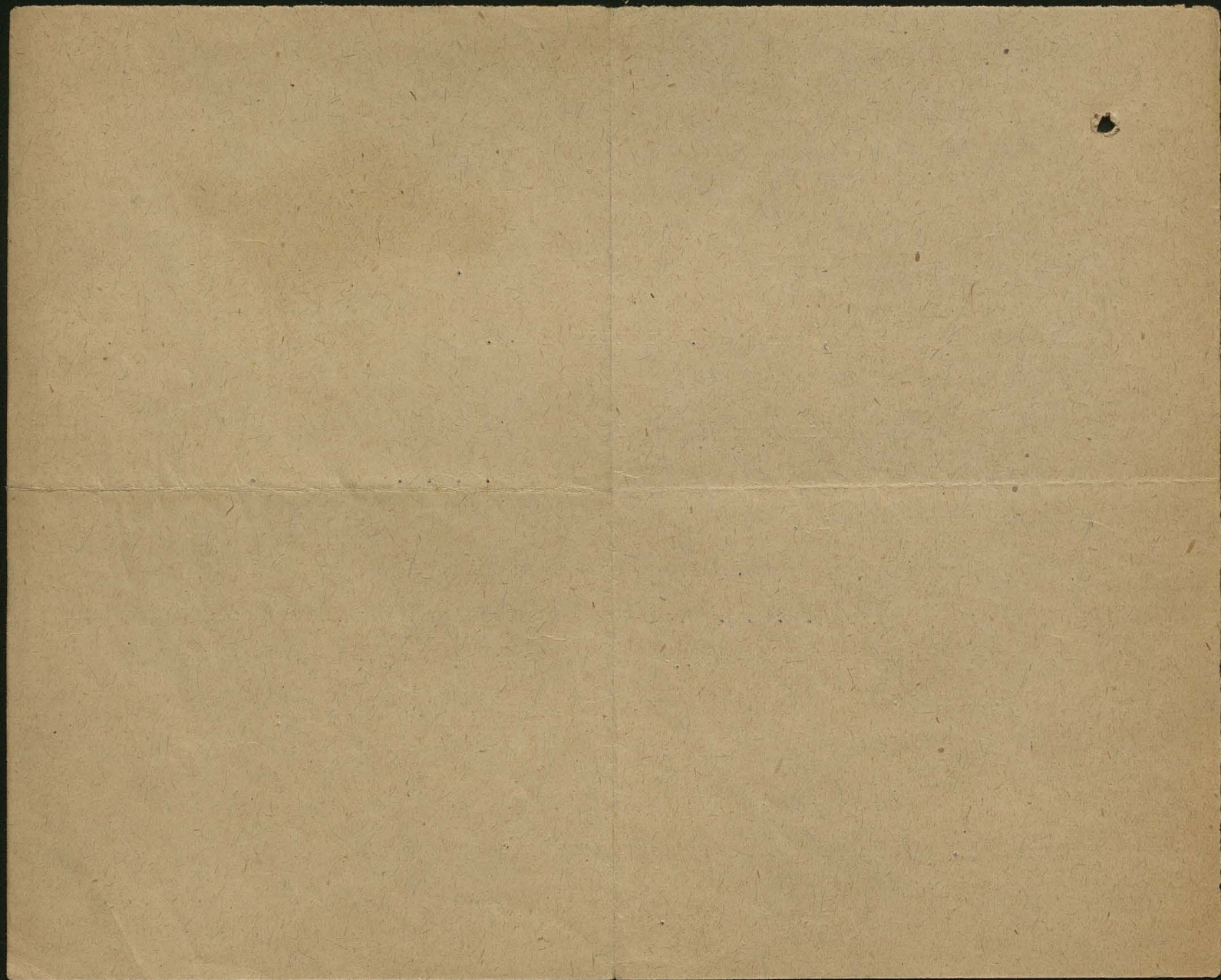

Batalion zapas. 4. p. strz. podhal.

Dowództwo

L. 441.

Serja f.

Intend. Obr. Gen. Kraków.

~~Koszt ponosi Ministerstwo Spraw Wojskowych.~~

Ilość biletów wojskowych:

I klasy

II „ 1

III „



Koszta podróży mają być

~~zapłacone~~
kredytowane

..... Kgr. osobisty pakunek
służbowy

Dokument podróży № 21042.

Dla por. Władysława Orkana Sawieczńskiego.

z rozkazu Batalion zapas. 4. p. strz. podhal.

celem zwalnienia ze służby wojskowej.

z Nowego Targu do Krakowa Janochów.

i z powrotem.

Koleją żelazną, kolejką polową, samochodem, podwodami i parowcami.
Wszystkie władze cywilne i wojskowe winne są w razie potrzeby okazywać pomoc i podróż ułatwić.

Nowy Targ dnia 23. IV 1920.

Ważne od dnia dwudziestego trzeciego kwietnia 1920.

do dnia dwudziestego kwietnia 1920.

Podpis Dowódcy

Ranbarthi por.

Podpis właściciela dokumentu

Do wypełnienia w Komendzie przed wręczeniem dokumentu podróży:

- 1) Komenda prócz dokumentu podróży ~~wydała~~ nie wydała bilet wojskowy — list przewozowy.
- 2) Jadący ~~otrzymał~~ nie otrzymał pozwolenie na przejazd pociągami pośpiesznymi lub kurjerskimi.
- 3) Żołd i zaprowiantowanie ~~wydano~~ wydano do Rantanki por.
- 4) Urlop ~~zapisano~~ nie zapisano do książki żołdu.
- 5) ~~Zezwolono~~ Nie zezwolono na chodzenie po cywilnemu.

Uwagi dla jadącego:

- 1) Dokument podróży należy ostemplować w kasie biletowej.
- 2) Bilet wojskowy należy przedstawić w kasach: biletowej i bagażowej dla otrzymania biletu pasażerskiego i kwitu bagażowego.
- 3) Bilet i dokument podróży należy okazywać na żądanie kontroli pociągowej.
- 4) Dokument podróży po powrocie należy zwrócić swej władzy.

Przewodzenie

Wielce szanownemu
re. p. poturum Władysław Orlikan Inżynier
na na inżynierii państwa przy Przemysłowej
Szkoły Inżynierskiej w Warszawie ul. 10, i w Warszawie
przy ulicy inżynierskiej ul. 8, i w Warszawie ul. 12.

Zakopane dnia 11 maja 1920

Przewodzenie



Stawski

Gmina:

Ulica:

Nr. domu:

Oświadczenie w miejsce przysięgi.

Oświadczam niniejszem w miejsce przysięgi:

- 1) że w moim gospodarstwie domowym po wyłączeniu dzieci niżej 4 lat, mam na wyżywieniu osób,
- 2) że w moim gospodarstwie domowym niema więcej jak jeden kilogram kawy na każdą w mem gospodarstwie na wyżywieniu zostającą osobę (wylaczywszy dzieci niżej 4 lat).

....., dnia 1916.

.....
Podpis.

Kto w oświadczeniu podaje nieprawdę, będzie karany karą pieniężną aż do 5000 K, albo aresztem do 6 miesięcy. Zapasy zatajone przypadną na rzecz państwa.

Oficer Placow w Zakopanem

L. dz. 108/Pow.

Karta służbowa.

Zakopane, dnia 2. czerwca 1920

Stosownie do telegramu Dyw. Górskiej 143/20
zechce M. por. Orkana-Imierczyński jawnie się bez-
zwrotnie we własnej sprawie u Oficera Placu.

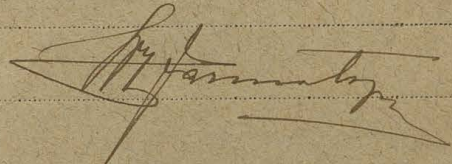

Do

M. Pana por. Orkana-Imierczyńskiego
w Zakopanem

Willa „Pod Jordaniówką”

Handwritten text, possibly a name or address, appearing as a faint, mirrored bleed-through from the reverse side of the paper.





51c Placu w Zakopanem

L. dz. L. 108/Pouf.

Karta służbowa.

Zakopane, dnia 3. września 1920

Wzywa się ponownie p. por. Arkauz-Imerczyński
skiego i Władysława do bezwzględnego jawnienia się
u Giera Kac.

[Signature]
Sodgórski

Do
W. Por. Arkauz-Imerczyńskiego

Zakopanem
Willa, Jordaniówka

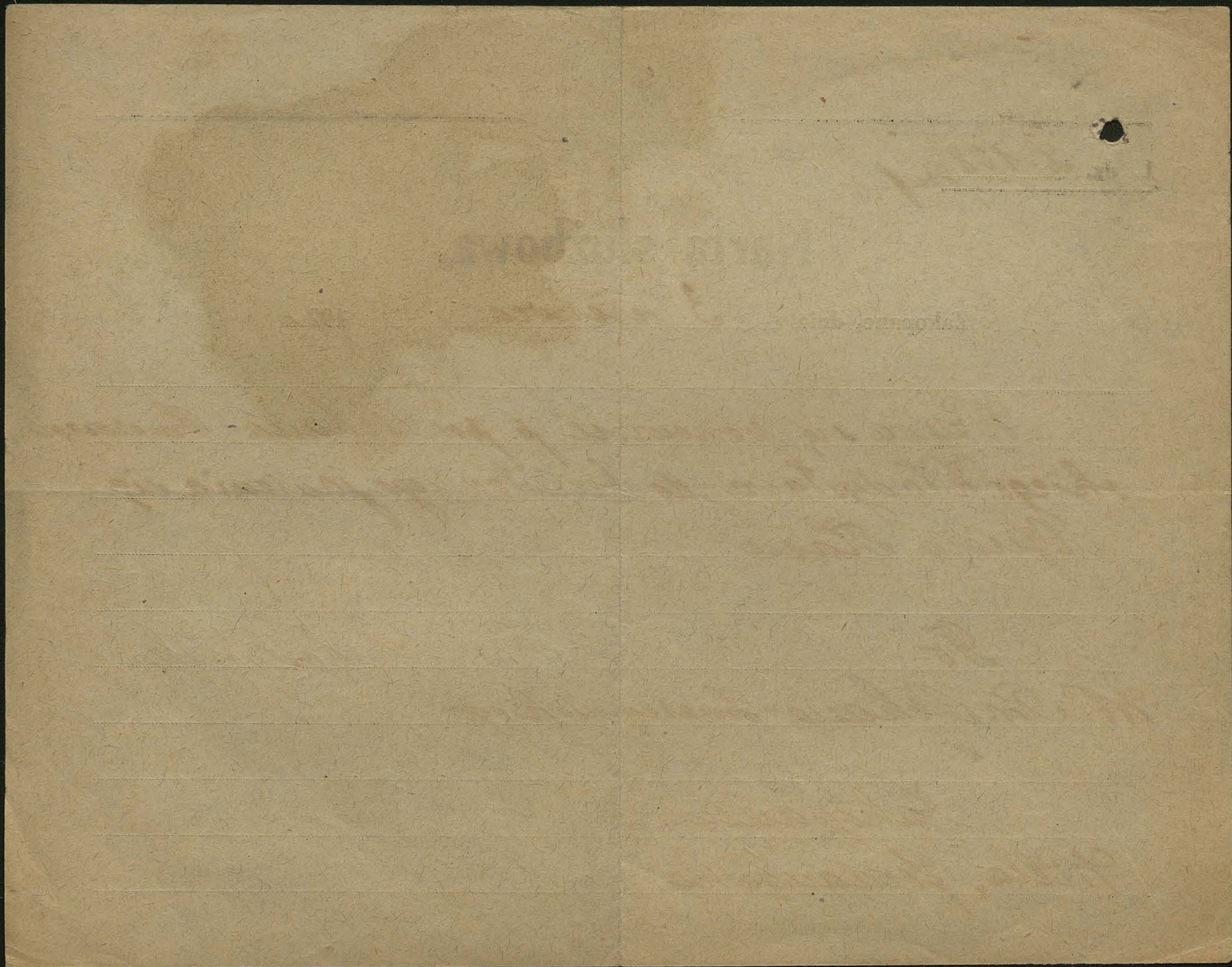

STAROSTWO W NOWYM TARGU.

L. p. 2278

Przepustka
do przekroczenia granicy na Spisz i Orawę.

Imię i nazwisko: Władysław Orkwa
 wiek 36 religia rym. - kat.
 zawód literat
 miejsce zamieszkania Porcubie Wielka
 miejsce podróży teren plebiscytory brany
 cel podróży sprow. plebiscytore
 Ważność przepustki do: 25 lipca 1920.

Opis osoby:

wzrost wielki
 twarz podługina nos proporc.
 włosy ciemne usta otw.
 oczy ciemne szczególne znamiona _____

Nowy Targ, dnia 15 lipca 1920.

Własnoręczny podpis:
(względnie odcisk wskazującego palca)

Władysław Orkwa



Kierownik Starostwa:
W zastępstwie:

J. K. [Signature]

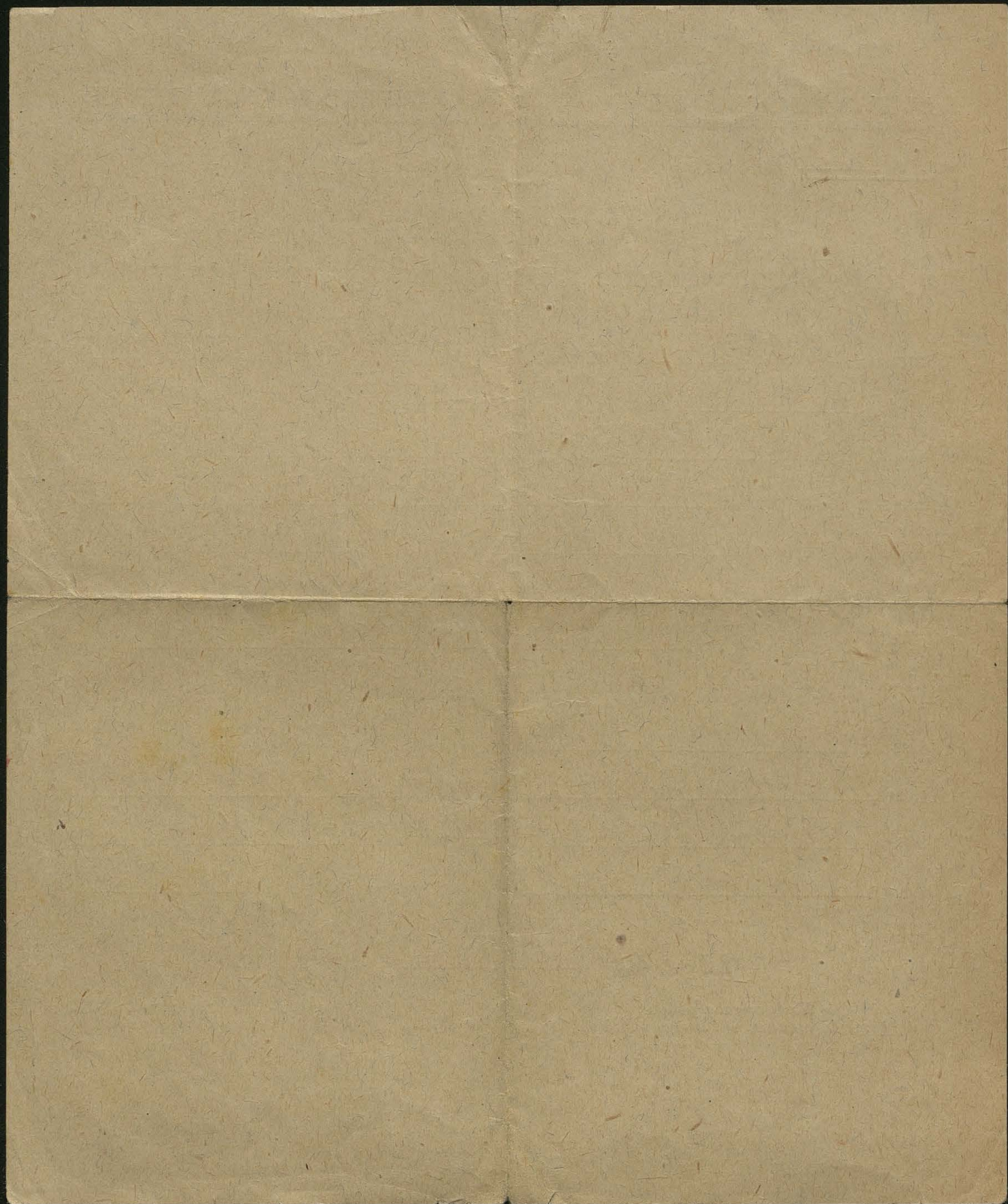

EXPOZYTURA WYDZ. II. SZT. D. O. Gen. KRAKÓW

119

ZAKOPANE

Dowództwo

23303

Serja f.

Koszt ponosi Ministerstwo Spraw Wojskowych.

Ilość biletów wojskowych:

I klasy

II

III

Wjeden!

Kgr. osobisty służbowy pakunek

Koszta podróży mają być

zapłacone

kredytowane



Dokument podróży № 7746

Dla

Kapitana Władysława Orkana Amerykańskiego

z rozkazu

EXPOZYTURA WYDZ. II. SZT. D. O. Gen. KRAKÓW

ZAKOPANE

W sprawie powołanej
z Warszawy do Zakopanego

do *Zakopanego*
i z powrotem.

Koleją żelazną, kolejką polową, samochodem, podwodami i parowcami.
Wszystkie władze cywilne i wojskowe winne są w razie potrzeby okazywać pomoc i podróż ułatwić.

Ważna od dnia

Zakopane dnia *18/10* 19*20*r.

do dnia

trzydziatego *listopada* 19*20*r.

Podpis Dowódcy

Zych

Podpis właściciela dokumentu

Władysław Orkan - Amerykański

Hariny do 8 grudnia 1920 r. do dnia 2 grudnia 1920 r. do dnia 2 grudnia 1920 r.



EXPEDYTOR WYDZIAŁU II SET. O. O. G. W. KRAKÓW
KRAKÓW

Do wypełnienia w Komendzie przed wręczeniem dokumentu podróży:

- 1) Komenda prócz dokumentu podróży wydała / ~~nie wydała~~ bilet wojskowy — list przewozowy.
- 2) Jadący otrzymał / ~~nie otrzymał~~ pozwolenie na przejazd pociągami pospiesznymi lub kurjerskimi. *przed 5. XII*
- 3) Żołąd i zaprowiantowanie wydano do
- 4) Urlop zapisano / ~~nie zapisano~~ do książki żołąd.
- 5) Zezwolono / ~~Nie zezwolono~~ na chodzenie po cywilnemu.

Uwagi dla jadącego:

- 1) Dokument podróży należy ostemplować w kasie biletowej.
- 2) Bilet wojskowy należy przedstawić w kasach: biletowej i bagażowej dla otrzymania biletu pasażerskiego i kwitu bagażowego.
- 3) Bilet i dokument podróży należy okazywać na żądanie kontroli pociągowej.
- 4) Dokument podróży po powrocie należy zwrócić swej władzy.



Przedłuża się ważność niniejszego

zgodnie z dokumentu podróży

do 10. XII. 1920 ze względu na drogę

Wrocław, dnia 9. XII. 1920.

W I O L A G

z Dz. Rozk. Wojsk. Nr. 36/24. poz. 536 z dnia 9/IX.1924 r.

**PRZEPISY O NOSZENIU MUNDURU PRZEZ OFICERÓW, NIEPOZOSTAJĄCYCH
W SŁUŻBIE CZYNNEJ - Przypomnienie rozkazu.**

Z uwagi na to, że przepisy o noszeniu nie są przez oficerów niepozostających w służbie czynnej przestrzegane przypominam, że w myśl rozporządzenia wykonawczego do ustawy o podstawowych obowiązkach i prawach oficerów W.P. /do-dod. do Dz. Rozk. 11/23. poz. 149/ uzupełnienia do § 72 i 106 rozp. wykonawczego /Dz. Rozk. Nr 11/1923. po z

149/ uzupełnienia do §.72 i 106 rozp. wykonawczego Dz. Rozk. Nr. 18/24. poz. 276 / oraz uzupełnienie do ust. l. § 71 rozp. wyk. /Dz. Rozk. Nr. 34 z 1924. poz. 508 / noszenie mundurów nie jest dozwolone.

Oficerom, w stanie spoczynku /72. rozp. wykonawcz./

- a/ przy wystąpieniach mających charakter polityczny /udział w wiecach, zebraniach i t. p.,
- b/ przy wykonywaniu zawodów cywilnych,
- c/ podczas wykonywania czynności, związanych z zajęciem handlowym lub przemysłowym,
- d/ przy wykonywaniu obowiązków wypływających z zajmowanych przez nich stanowisk w państwowej służbie cywilnej lub samorządowej,
- e/ w lokalach, do których jest zabroniony wstęp oficerom, będącym w stanie czynnym lub nieczynnym,
- f/ w myśl uzupełnienia §.72 rozp. wykon. /Dz. Rozk. Nr. 18/24. poz. 276/ przy wszelkiego rodzaju kvestach, zbiórkach i t. p. jak również asystowaniu przy tym, o ile dany oficer nie uzyskał przedtem pisemnego zezwolenia od Dowódcy Garnizonu na założenie mundurów.

- W y c i a g -

z Dz. Rozk. Wojsk. Nr. 36/24. poz. 536 z dnia 9/IX.1924 r.

**PRZEPISY O NOSZENIU MUNDURU PRZEZ OFICERÓW, NIEPOZOSTAJĄCYCH
W SŁUŻBIE CZYNNEJ - przypomnienie rozkazu.**

Z uwagi na to, że przepisy o noszeniu mundurów nie są przez oficerów niepozostających w służbie czynnej przestrzegane - przypominam, że w myśl rozporządzenia wykonawczego do ustawy o podstawowych obowiązkach i prawach oficerów W.P. /dodatek do Dz. Rozk. Nr. 11/23. poz. 149/ uzupełnienia do §.72 i 106 rozp. wykonawczego /Dz. Rozk. Nr. 18/24. poz. 276/ oraz uzupełnienia do ustępu pierwszego §.71. rozp. wykonawczego /Dz. Rozk. Nr. 34/24. poz. 508/ - noszenie mundurów nie jest dozwolone.

Oficerom rezerwowym, nie powołanym do pełnienia służby wojskowej z wyjątkiem następujących wypadków /§.106 rozp. wykon. /

- a/ w dniach ustawowo ustalonych, świąt państwowych,
- b/ w razie uczestniczenia w świątkach i uroczystościach państwowych,
- c/ przy uroczystościach rodzinnych, z każdorazowym zezwoleniem P.K.U.n. którego terenie oficer się zbija, oraz
- d/ z wyjątkiem wypadku, kiedy oficer rezerwowy występuje w charakterze obrońcy przed oficerskim honorowym /uzupełnienia §.106 rozp. wykon. ogłoszonego w Dz. Rozk. Nr. 18/24. poz. 276/

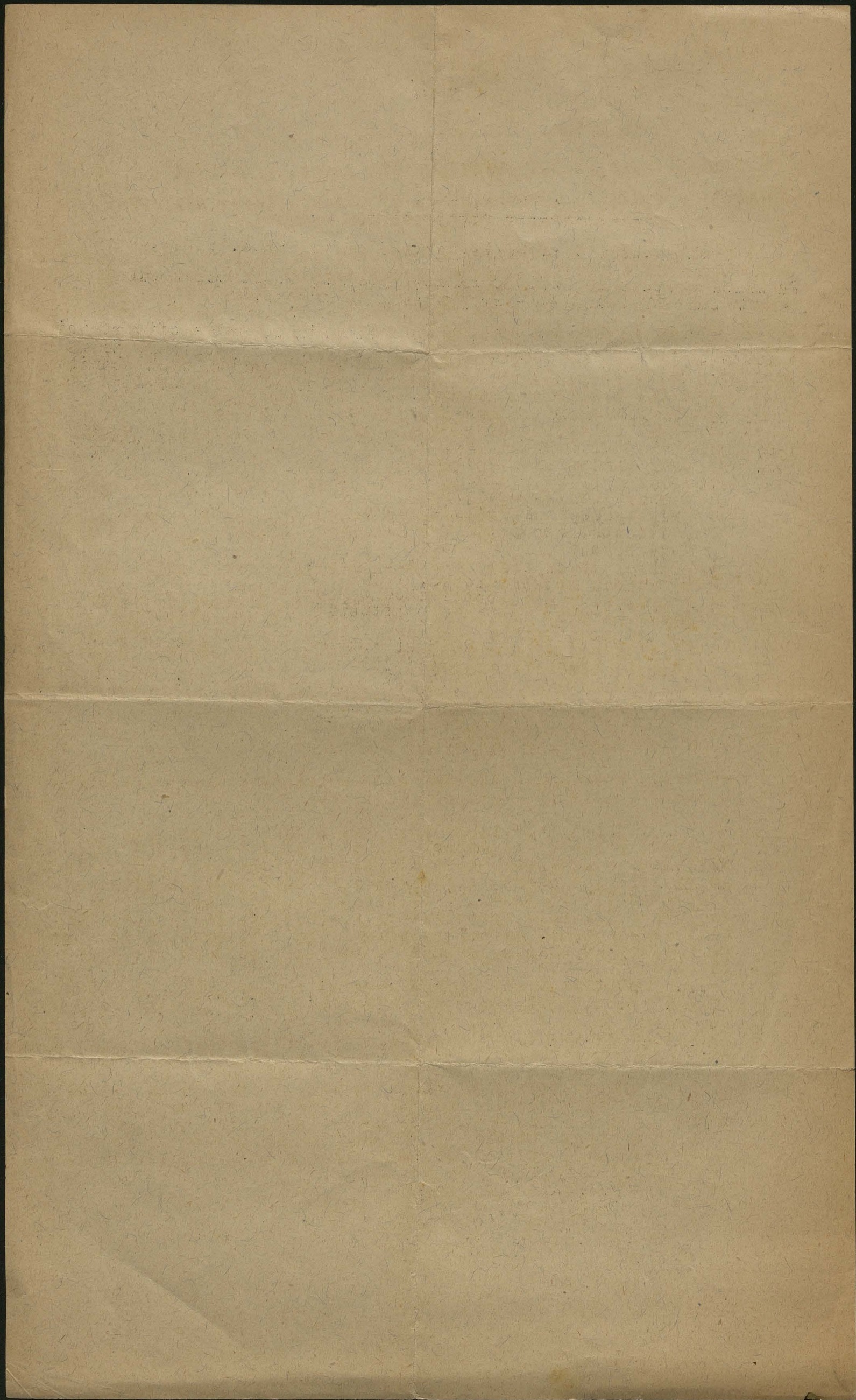

Wydawnictwo...

121

Grybowski



**KSIĄŻECZKA STANU
SŁUŻBY OFICERSKIEJ**

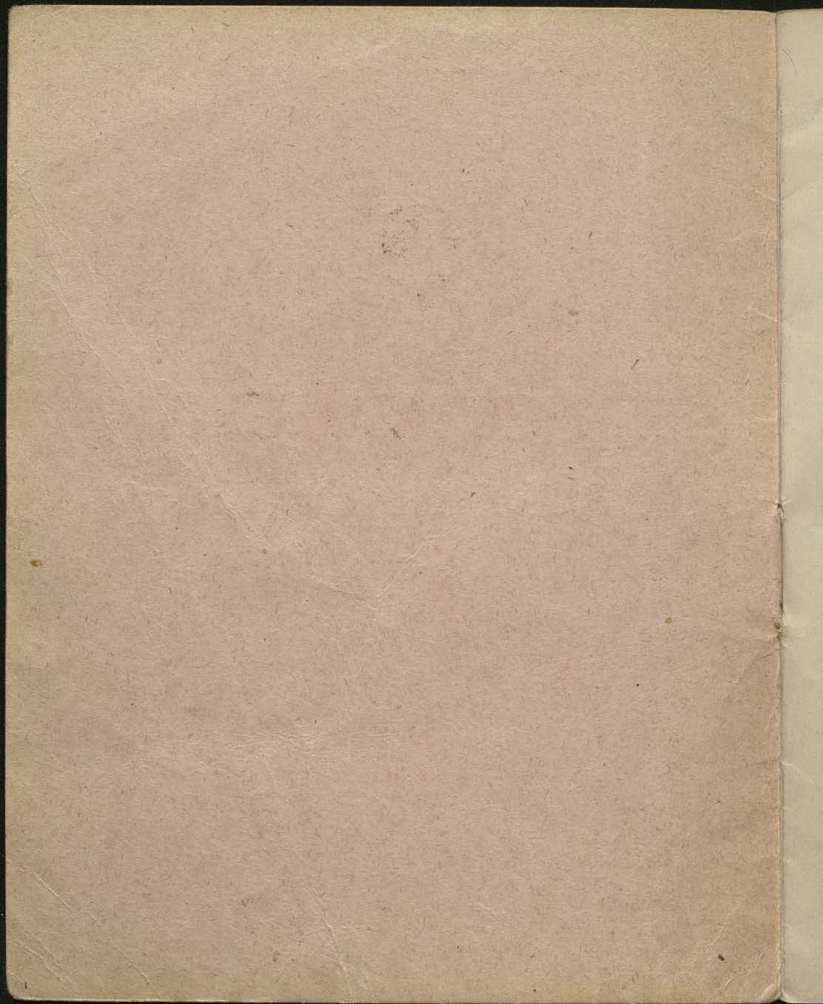



KSIĄŻECZKA STANU SŁUŻBY OFICERSKIEJ

Nazwisko *Orkan - Smreknyski*

Imię *Władysław*

Stopień *Kapitan rex.*

Korpus personalny *piechota*
22. pułku piech.

Oddział macierzysty *2 p. s. p.*

Komenda oddl. mac. w p. p. o. p. ul. 22. p. p. preprocedura
ul. podchorążego, Łódź, of. 1923



21. VII 1924.

Paum
(*) Pułkownik
Pułkownik

A. STAN CYWILNY.

Urodzony dnia 27 / XI roku 1875

w Początki St. Powiat kucałowski

Województwo Krakowskie

Religja kr-kat, stan: wolny, żonaty;

Zawód: literat Zamieszkuje

w Początki St. p. kucałowski

(Miejscowość)

ulica

Zmiany stałego miejsca zamieszkania:

.....

.....

.....

.....

123



RYŚ OPIS:

Wzrost *średni*
Tusza *średnio*
Kolor włosów *ciemny*
Twarz *podługina*
Oczy *niebieskie*
Usta *średnie*
Nos *prosty*
Zarost *broda i wąsy ciemne*
Szczególne oznaki *nie ma*

Stan zdrowia: (orzeczenie lekarskie, szpitalu)

Ćwiczenia odbyte w rezerwie, wzgl.

w pospolitem ruszeniu.

Stawil się do zeznania d. 4./XI. 1925.

przed Komisją kontroli Nowym Targu.

od do Podpis: [Signature] przy jaśniejszej formacji



[Handwritten signature]

B. SŁUŻBA W ARMJACH OBCYCH.

Armja

Ostatni stopień

Rodzaj broni

C. STOSUNEK DO WOJSKA POLSKIEGO.

Służył w W. P. od 20/X. 1918 do 2/X. 1920Przyjęty do W. P. Dz. Pers. 212/X. 1920. Dekr.Weryfikowany w stopniu kapitańDz. Pers. 220/X. 1920 Dekret

Zwolniony z czynnej służby rozp. M. S. Wojsk.

Szt. Gen. Oddz. V. L. 216/1920 k. IV - a - 04.(Dz. Pers. 28500)

UDZIAŁ W WOJNACH.

W wojnie przeciw ¹⁴⁸⁹⁹⁴..... od do

„ „ *Rosji 15/1. 918.*

„ „ „ „

„ „ „ „

ORDERY I ODZNACZENIA.

Polskie (Dz. Pers.....)

.....

.....

Cudzoziemskie

.....

.....

.....

.....

126

Wyjeżdżę do rejestracji
oficerów na paradyk Nr. III.
P. Wyj. d. 12400 Pt. I. In. Gen. org.
z 1922. —

Nowy Targ dnia

20/7

1922



22 Gerasym

127

Zmiany miejsca pobytu, zaświadczenia
ze strony P. K. U.:

L. dr. 556/24 Gji. Rozruch. Ofic. 1923. xuniana oddz.
mac. z L.p.o.p. na ~~22~~ 22 p.p.
Kp. rez. ze starsz. 1.6.1919. Lok. 827.
Nowy Targ, dn. 21 lipca 1926.

Komendant P. K. U.



Padlewski
(-) Padlewski
Ppułkownik

Zgłoszony do księgi rezerwistów
pod L: 126 jako kapitan rezerw.

Passimba wielka dnia 27/IV 1927

Jan Zapata wojt



[Faint, illegible handwriting]

[Faint, illegible handwriting]

[Faint, illegible handwriting]

[Faint, illegible handwriting]

[Faint, illegible handwriting]

[Faint, illegible handwriting]

[Faint, illegible handwriting]

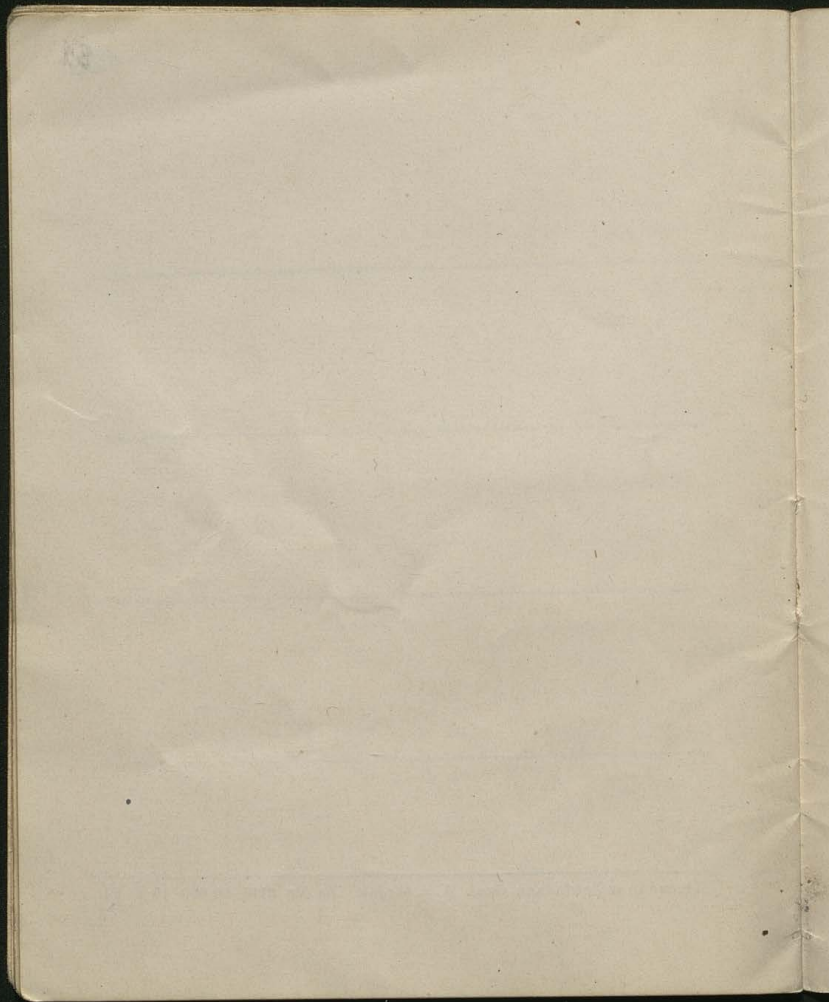

129

POUCZENIE

dla oficera rezerwy (pospolitego ruszenia).

1. Każdy oficer rezerwy obowiązany jest zgłosić swój stały pobyt w P. K. U., na której terenie zamieszkuje.
2. O ile P. K. U. znajduje się w miejscu pobytu, zgłoszenie odbywa się osobiście, w przeciwnym wypadku pisemnie (kartą korespondencyjną podając dokładny adres).
3. Każdy oficer rezerwy ma obowiązek zawiadomić swój oddział macierzysty o miejscu swego stałego pobytu, jakoteż o jego zmianie.
4. Zmiany miejsca stałego pobytu należy zgłosić jak pod 2), przy przeniesieniu się na teren innej P. K. U. zgłosić pobyt w nowej P. K. U. do dni 7-miu od dnia przybycia.
5. Każdy oficer rezerwy (posp. rusz.) obowiązany jest ściśle wykonywać polecenia i rozkazy otrzymywane ze swego oddziału macierzystego, wzgl. z P. K. U.
6. W wypadkach mobilizacji, o ile nie posiada specjalnej karty przeznaczenia, obowiązany jest do zgłoszenia się w ciągu 48-miu godzin od jej ogłoszenia, w swym oddziale macierzystym.
7. Każdy oficer rezerwy (posp. rusz.) obowiązany jest do posiadania jednego kompletnego munduru polowego i przepisanego uzbrojenia.
8. Otrzymane z P. K. U. potwierdzenia zgłoszenia się, wzgl. zmiany miejsca pobytu, należy przechowywać w książeczce.

