

10088

Bibl. Jac

III

7

Wła wykwawca (płuk)

podziemna

zadania umiarkowane

drzewa walcowe

Wła wykwawca

podziemna (płuk) podziemna

Kwiaty mogą być przedziwne

z zielnych i przez 2000 lat

w tym celu w tym celu

podziemna (płuk) woda

na powierzchni charakter

Wła wykwawca

Grzcielnica drewniana prymitywna empirowa o kształcie dość ciężkim i skromnej ornamentacji, pomalowana obecnie na kolor wiśniowy ze złożonym koronkami ornamentu na czarze. wys. /bez nakrywy/111 cm.

Ornat biały z typami i symbolami mszy świętej haftowanymi różnokolorowymi jedwabiami. Restaurowany, hafty przeniesiono na nowe tło i uzupełniano szczegóły. Na tylnej stronie w kolumnie środkowej kielich z Hostją nad nim księga rozłożona na dwóch skrzyżowanych kluczach na kartach księgi napis: SANCTUM EVANGELIUM, po bokach: świecznik 7-mioramienny, wąż miedziany, tablice przykazań, arka przymierza i t. p. Na przedniej stronie snop zboża z okiściami winogron, kropielnica, topór i dwa noże i t.p. Wiek XVIII.

Ornat czerwony, klumna w kwiaty wypukło-złote haftowane na nowym tle. Boki gładkie z czerwonego adamaszku. Na przynależnym velum złotem haftowany wizerunek M. Boskiej na sierpie księżycy w owalnej ramie dookoła której rząd kwiatów. Wiek XVII.

Dwa ornaty i dwie dalmatyki z materji XVIII wieku.

Z dwóch dzwono^w zabranych na cele wojenne w latach 1914-1918 większy o śred. 62 cm. miał w górnym otoku napis

sta idealizacji, który upoży
ny tworzy, stawa się wspania
zawsze w tym niebezpiecznym
wypadku niebezpiecznym
przejawia archaizm i
występuje

Władysław Kozłowski

Zrobione w Holomuncie dla Kościoła Odroneckiego w roku 1838.
Pod napisem biegła wstęga ornamentu z gałązek liściastych
z główkami aniołków. Na płaszczu był wizerunek św. Magda-
leny /wys. 16 cm./ Nad krawędzią dolną biegł napis: Fusa
a Leopoldo Francisco Stanke Olomucii A.MDCCCXXXVIII.
Drugi mniejszy śred. 47 cm. odlewany w tymże roku w Oł-
muńcu.

Plebanja murowana z r. 1850 z dachem gontowym łama-
nym.

Diese hohen Rotwerke sind
zugleich als die höchsten
Naturwerke, von Menschen
nach wahren und natürlichen
Gesetzen hervorgebracht worden.
Alles willkürliche, Dingliche
dies fällt zusammen. Da
ist Notwendigkeit, da ist
Gott.

Gedanke
Die Alten stellen die Mythen
dar - wie gewöhnlich den
Effekt - Gesetze

Les anciens, les anciens

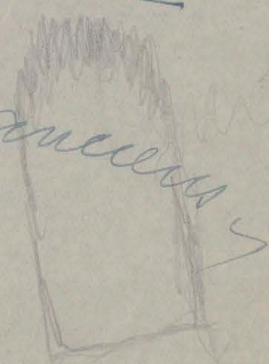

O r a w k a .

Wieś oddal. zach. od N.-Targu km. leżąca wśród
wzgórz nad Czarną Orawą przy gościńcu ze Spytkowic do
Trzciany w Czechosłowacji.

Kościół parafjalny pod wezwaniem św. Jana Chrzci-
ciela położony w pobliżu gościńca na wys. 677 m. nad poz-
morza. Zdaleka w krajobrazie widoczny, orjentowany,
otoczony murem z kamienia a nadto szeregiem starych drzew
od strony gościńca.

Budowany z drzewa na zrąb z wieżą o konstrukcji sku-
powej.

W r. 1614 wznosił w Orawce comes Orawy Franciszek
Thurso niewielki drewniany kościółek protestancki. W r.
1649 osiadł w Orawce pierwszy proboszcz katolicki ks. Jan
Scechovic /^VScehovits, Czechowicz/ podobno polak pacho-
dzenia góralskiego z Ratułowa, który był proboszczem ca-
łej Orawy katolickiej i nawrócił ją na łono katolicyzmu
/w aktach kapituły spiskiej zwany abbas vicearchidiacon
prepozyt/ ów Czechowicz podjął około r. 1650 budowę no-
wego kościoła drewnianego kosztem i nakładem całej społe-
czności katolickiej na Orawie jakoteż ze składek rozma-
itych ofiarodawców. Rozpoczął budowę od konstrukcji

Das Innerliche das Geantze
ist die Haupt Sache

Bilder sollen der Fackel

flammen voran sein
der eine Galerei haben
will

Fachbereich

die Basis des Inhalts

die Presse der Beförderung

die Haupt Sache u wo die

Misslingen der Verhinderung

littigt werden, ein Haupt

werk auch bei der letzten

Ausführung mittelmaßig

Wahrheit ist es

wieży o pochyłych słupach. Dokument w archiwum kapituły spiskiej stwierdza że w r. 1656 kościół jest w budowie. Do parafji orawczańskiej przynależała początkowo prawie cała dzisiejsza polska Orawa t.j. wsi: Jabłonka, Biekkelnik, obydwie Zubrzyce i Lipnice. Po Czechowiczu było proboszczami kilku polaków sądząc z nazwisk: Zagórski, Kucharowski Kwiatkowski, Gawęda, Grotowski, Tuszyński Antoni /,,ordinowany 1793 ~~akademik~~ krakowski ^vytečný umelec-maliar'' .
Katolické Noviny. 1889 v Trnave. str. 83/. W r. 1711 przyozdobiono wnętrzekościola polichromją, w r. 1715 miała miejsce konsekracja. Za proboszczów: Gawędy /1715-24/ i Wilczka /1724-37/ dobudowano do wschodniej ściany prezbiterjum murowaną kaplicę ku trzci M.B.Bolesnej. Pod koniec XIX wieku znajdował się kościół w złym stanie. W r. 1901 rozebrano starą wieżę i zbudowano nową o hełmie pseudo-gotyckim. Równocześnie usunięto z kościelnego dachu wieżyczkę na sygnaturkę dla ulżenia ciężaru więzaniom nawy a cały kościół wraz z kaplicą pokryto jednolitym dachem psując wygląd całości. W latach 1926-27 wykonano przy pomocy zasiłku z funduszków konserwatorskich naprawę oraz częściową rekonstrukcję więzania dachowego i pokrycia. Nad kaplicą M.B.Bolesnej dano oddzielny dach czterospadowy z kopułką po

Winkelmann

edle Einfalt u. stille Größe

Der edlere Weg für uns groß,
ja, wenn es möglich ist, un-
nachahmlich zu werden. Als die

Nachahmung der Alten

Wer die Werke der

Alten nicht kennt

der Glaube nicht zu

wissen, was schon ist.

Platz

Wahrheit

altes Ideal

dwie

W pd. ścianie nawy parę okien ~~XXX~~ bliźnich o wykrojach górą wyokrąglonych ujętych wspólną ramą prostokątną. W ścianie ^{lecz} prezbiterjum również dwie pary takich okien przedzielone w środku jednym oknem pojedynczym.

Dachy kościoła kryte gontem, zakrystja przykryta dachem pulpitowym będącym przedłużeniem dachu prezbiterjum.

Wnętrze pokryte pułapowo. Strop nawy z zaskrzynieniami boczniemi skonstruowany w ten sposób że belki stropowe a zarazem więzary nawy nie są wsparte na jej ścianach bocznych lecz na belkach podciągowych, których jeden koniec jest umocowany w ścianie prezbiterjum, drugi zaś w czołowej ścianie nawy.

Wnętrze tak prezbiterjum jak nawy /ściany i pułapy/ pokrywa bogata polichromja figuralna z historją św. Jana Chrzciciela, pochodząca z r. 1711, jak świadczy napis na belce tęczy od strony w. ołtarza: PICTUM A.D. 1711. /w karteluszu/. Środek pułapów prezbiterjum i nawy zajmują po dwa wielkie obrazy figuralne wprawione między malowane kasetony z rozetami, których dwa rzędy biegną po bokach. Na pułapie nad wielkim ołtarzem scena, w której archanioł Gabriel objawia Zacharyaszowi, stojącemu przed ołtarzem. Tło wypełnia architektura świątyni. Napis: ~~XXXXXXXX~~ NE TIMEAS

ZACHARIA, UXOR TUA PARIET TIBI FILIUM ET VOCABIS NOMEN EIUS
JOANNEM. LUCAE 1. Drugi obraz na pułapie prezbiterjum przed-
stawia na tle, które tworzą budowle i krajobraz z dwiema
skałami w głębi, scenę Spotkania św. Elżbiety i N.P. Marji,
przy asyście św. Józefa i Zacharjasza. Napis: EXULTAVIT IN
GAUDIO INFANS IN UTERO MEO. LUCAE 1. Poniżej pułapu u gó-
ryścian biegnie fryz ornamentacyjny, w nim medaljony z Chry-
stusem i Apostołami. Pod fryzem na ścianach prezbiterjum
wielkie pola obrazowe przedzielane malowanymi kolumnami ko-
rynckimi. Na ścianie z lewej /północnej/ cztery obrazy z
napisami u góry. Na pierwszym, idąc od łuku tęczy /ambony/
ku wielkiemu ołtarzowi: św. Jan wśród faryzeuszów i saduce-
uszów; w oddali góry śnieżne. Napis: TU QUIS ES? VOX CLA-
MANTIS IN DESERTO. IOANN. 1. Na drugim św. Jan wskazuje Chry-
stusa stojącego w głębi: ECCE AGNUS DEI, ECCE QUI TOLLIT
PECCATUM MUNDI. IOAN. Imo. Trzeci obraz: Chrzest Chrystusa:
IESUS BAPTISATUS EST A IOANNE IN IORDANE. MARCI 1. Czwarty
przedstawia św. Jana stojącego przed Herodem, siedzącym na
tronie: DICEBAT IOANNES HERODI NON LICET TIBI HABERE UXO-
REM RRATRIS TUI. MARCI 6. Na trzech ścianach apsydy po bo-
kach krajobrazy, w środku Marja Magdalena klęcząca przed
księgami i krzyżem. Na ścianie pd. cztery obrazy : 1/ św.

Die Künstler

Wie schön, o Mensch, mit deinem
Schutz an des Jahrhunderts ^{Palmenzweige}
In edler, stolzer ^{Weige} Männlichkeit
Mit aufgeschlossnem Sinn, mit Feines
Und milden Ernst, in ^{Fülle} tafernercher
Der reifste Sohn der Stille Leib.

Schiller

Jan w więzieniu : ~~HERODES~~ HERODES TENUIT IOANNEM ET VINXIT EUM IN CARCERE. MAR. 6. Między oknami scena: kat podaje córce Heroda głowę św. Jana na misie: DECOLLAVIT EUM IN CARCERE ET DEDIT CAPUT PUELLAE. MAR. 6. W dalszym ciągu uczta Heroda: HERODES NATALI SUI COENAM FECIT PRINCIPIBUS. MAR. 6. Na następnym Salome podaje królowi i królowej głowę św. Jana na misie: CAPUT EIUS DEDIT FILIA MATRI SUAE. MAR. 6.

Malowania apsydy częściowo zasłonięte wielkim ołtarzem. Malowania na ścianie okiennej nadniszczone i niewyraźne, a napisy częściowo zatarte. Dolną ramę opisanych obrazów ściennych tworzą festony dekoracyjne. Poniżej zaś mieszczą się, malowane na ścianie, wizerunki królów, biskupów i świętych węgierskich w mniejszych rozmiarach. Stalle umieszczone w prezbiterjum zasłaniają zapleckami pewną ilość tych wizerunków. Po stronie Ewangelji od drzwi zakrystji ku apsydzie są portrety królów węgierskich XI w.: śś. Władysława, Emeryka i Stefana ze sławięcami i ich napisami łacińskimi i datami śmierci. Po stronie przeciwnej są wizerunki św. Salomona, króla węgierskiego, św. Ludwika biskupa i św. Wojciecha / z napisem, że biskup praski przez Bogarodzicę przysłany Gejzie księciu węgierskiemu ochrzcił św. Emeryka/, św. Sebastjana z zakonu św. Benedykta, pierwszego arcybiskupa

premiary
nasa duhova strosfery / pol ardyne strosfery
nasa strosfery / wardny inteligency
nasa strosfery / ogvatele's, gndivoci
admirory

Prosta Dostupnost 5 of epok 2 dnfed
2 nifot uduwey ogvareny
Wotuyi, moolud of of poma
Duly, droskay, vzy, kexucluy

(nasye lue obtebaue, gndivoci
spublaue)

Romany
Wozglady, Wozglady F of Rukhary

~~Wozglady Wozglady~~

~~Wozglady Wozglady~~

~~Wozglady Wozglady~~

Wozglady Wozglady

Wozglady Wozglady

Wozglady Wozglady

Wozglady Wozglady

Wozglady Wozglady

bocznem wejściem druga większa kompozycja przedstawiająca złożenie ciała św. Jana do grobu przez uczniów. Napis: DISCIPULI EIUS VENERUNT CORPUS EIUS IMPOSUERUNT ILLICO IN MONUMENTUM. MARCI 6.

Prócz tych dwóch obrazów, dość jeszcze widocznych, jest na ścianach nawy kilka innych częściowo zachowanych. Na prawo od drzwi bocznych widać fragment piekła. Nagie postacie wśród płomieni i szatani w postaci dzikich bestji. Między ołtarzem bocznym a drzwiami św. Anna nawiedzająca N.P. Marję. W węglach nawy malowidła zasłonięte przez ołtarz. Z poza ołtarza z prawej widać ugięty św. Krzysztofa w dużej figurze, u dołu fragment: jakiś zwierzak z pyskiem osłim goni nagą postać. Na ścianie zach. poza głównym chórem muzycznym i na ścianach bocznych na wysokości chóru wymalowano szereg świętych zakonników /dość zatarte/. Wśród wizerunków wymalowane herby Moniaków, takie same jak w Zubrzyca na chorągwi żałobnej, lecz w owalnych kartuszach otoczonych jednak podobnie jak tam herbami ziem na czterech tarczach, na ramach owalnych napisy częściowo zupełnie zatarte, na jednym: MATTEVS MONIAK..... na drugim: STANISLAVS MONIAK..... Na zaskrzynieniach nawy boki malowane ornamentacyjnie, u spodu zaś wizerunki św. Niewiast w ramach

^{à l'usage}
Ils commencent par les idées
les plus simples, ils produisent
ensuite les pensées les plus
sublimées et viennent des lois
et des règles à toute la vie;
L'art est une suite parvenue à
la perfection des plus beaux
moments de la Grèce
M. de P. 1789.

(dans les ouvrages
spéciaux)

Les Anciens, les auteurs
hors de tout doute possèdent
de salut dans l'art.

Athènes 1806
L'art de la Grèce 1806-1807

prostokątnych /Gizela, Elżbieta, Gertruda, Salomea et c./
Pod chórem muzycznym na ścianie z lewej: św. Wawrzyniec.
Na oszalowaniu schodków na chór bujna ornamentacja z roślin
i kwiatów. Na odwrociu głównych drzwi i bocznych ornamen-
tacje roślinne chiaroscuro. Pod bocznym chórkami różni za-
konnicy: bł. Sadoch Dominikanin, bł. Koloman, św. Kapistran
francuszczyk et c. w półfigurach ujętych w prostokątne ra-
my. W całości tworzy to galerję z przeszło 40 wizerunków
rozrzucanych po ścianach kościoła, przedstawiającą świętych
czczonych na Węgrzech, żyjących od XI do pocz. XVIII wieku.

Na ścianie łuku tarczy od strony nawy dwie tarcze
herbowe: 1/ dwugłowy orzeł austriacki Ferdynanda III,
2/ herb biskupa /Lipay'a de Zongor/ wśród motywów ornamen-
tacyjnych. Na belce tarczy chusta Weroniki i narzędzia Męki
Pańskiej, na jej odwrociu malowanie ornamentacyjne. Na łuku
tarczy od strony prezbiterjum monogramy Chrystusa i Marii.

Na parapecie głównego chóru muzycznego szereg nie-
wielkich scen ilustrujących Dziesięcioro przykazań i uzmy-
sławiających je pojęciami góralskiej wsi. I. Góral /chory?/
siedzący z oświadczeniem głową; strumień wypływa z jego ust.
Dwie baby znachorki odczyniają uroki. II. Scena w karczmie.

L'execution est le propre de
l'artiste et c'est un philosophe
qui appartient la legislation

Laugier Observations sur
l'architecture Paris 1753 814
Perrot (Pater L. (1713-69)

sur l'art de regner - a presider
VFF. Pl. Architecture française (Paris 1753-56)
Toutes les decouvertes

sont faites dans l'architecture
il ne nous reste plus, que
de parvenir a mettre de
l'accord dans nos productions
Pour cela evitons les contrastes

Rappelons nous les excellents modes
de distribution, concilions leurs
principes avec nos usages et
les decouvertes que nous avons faites
vinceront la distribution

2
4
L'art de regner

melancholy ibid. 1753
de l'art de regner

Górale grają w karty, przyczem zapewne klną, wśród nich Kar-
czmarka podająca kufek z piwem. III. Scena w kościele, kilka
figur modlących się przed ołtarzem, w głębi z prawej widac
człowieka, który młóci. IV. Scena rodzinna, rodzice i dzieci,
w domu szlacheckim /stroje: żupany, kurtki szamerowane/.
V. Górale /zbójnicy/ zabijają i obdzierają podróżnego; przy-
czem dwaj z nich przygrywiają, jeden na kobzie, drugi na skrzy-
kach. VI. Scena w alkowie Józefa z Putyrarą w strojach roko-
kowych. VII. Górale uprowadzają skradzioną parę wołów.
VIII. Scena w sali sądowej, sędziowie, oskarżony i fałszywy
świadek. IX. Rycerz zalecający się do cudzej żony. X. Gru-
pa zwierząt domowych, wśród nich człowiek /bardzo zniszczony/.
Całość bardzo interesująca późniejsza i innej ręki niż malo-
widła ścian.

Na parapecie chóru bocznego wymalowany rząd aniołków
muzykujących z napisem u góry: Psallite Deo nostro Rege no-
stro quoniam rex omnis terrae et c.

Opisana polichromja wnętrza tworzy całość bardzo bo-
gatą i efektowną, zaprojektowaną z wybitnem poczuciem deko-
racyjności. Sceny figuralne skomponowane są zreżymnie i śmia-
ło, a oparte niezawodnie na jakichś wzorach dobrych, zato w
szczegółach mniej subtelne. Koloryt żywy o skali barw niez-

for Ray Reverie

about guites egyptiennes

stranges gleyus et

marines et 1952-68

Cette est diffuse

marin habitu

l'empire sevente

1954 (1994)

1954 (1994)

1954 (1994)

1954 (1994)

1954 (1994)

1954 (1994)

1954 (1994)

1954 (1994)

1954 (1994)

1955 Winkelmann

Revue de la Revue

de la Revue

de la Revue

de la Revue

de la Revue

de la Revue

de la Revue

de la Revue

de la Revue

de la Revue

de la Revue

de la Revue

de la Revue

de la Revue

de la Revue

[The page contains approximately 15 lines of handwritten text, which is mirrored and appears to be bleed-through from the reverse side of the paper. The text is written in cursive and is largely illegible due to the mirroring and fading. Some words like 'Government' and 'Department' are faintly visible.]

Impressum ac finitum in vigilia Purificationis Marie in imperiali urbe Augusta a Iohanne Scheusperger Anno ab incarnatione domini mccccxvii. Oprawa pergaminowa z wyciskami ornamentacyjnymi. Na niej incjały D.H. i rok 1595.

Biblia Sacra.....ex officina Plantiniana apud Ioannem Moretum MDCIII. I kilka innych druków Plantyna.

Szereg druków paryskich, kolońskich i weneckich XVII w. Żywoty świętych Skargi. Druk Piotrkowczyka. 1615. Oprawa skórzana i superexlibris z herbem Kerczak.

Szereg pism archiwum parafjalnego. Szczątki metryk od r. 1650. Księga rachunków szpitala od r. 1803. Księga rachunków kościoła od r. 1803.

W wieży dzwony: 1/

w górnym otoku napis: Anno 1641 David Vessnitzer i Wien hat mich gegossen, poniżej koronka ornamentu barokowego niezbyt czysto. Na ścianie płaszcza wkuty później napis: Ferdinandus IV Hungariae Bohemiae Rex me ornavit catholicis Arvensibus anno 1652..... Emericus Matheus Zubrzicki.

2/ mały dzwon bez napisu z wizerunkiem św. Florjana z pierwszej połowy XIX wieku.

Według relacji ks. proboszcza zabrano w latach 1914-18

were there - before the present
of the meeting of the
meeting with the
quantity of the
a great deal of
importance of the
to the
Romanian
the
importance of the
all the
and the
place of the
Romanian
the
the
the

The

and the
the
the
the

perem pożerającym potępionych, których tłum nakół, dręczony przez szatanów.

Na zaskrzynieniach nawy na pd. Uczta u faryzeuszów:
M. Magdalena unywa stopy Chrystusowi. Kompozycja bardzo wydłużona, jako tło izba z oknami a na prawo dziedziniec z szeregiem budowli w głębi. Zaskrzynie pn. deski wyjęte.

Całe ściany nawy były pierwotnie od dołu do góry pokryte malowidłami ujętymi w podobne ramy architektoniczne jak prezbiterjum. Malowidła te zachowały się jednak znacznie gorzej a u dołu ścian są zupełnie zniszczone. Na ścianie wnętrza u góry z lewej: św. Jerzy na koniu pokonuje smoka, z prawej: św. Marcin tnie mieczem szatę dla leżącego u jego stóp żebraka. U góry pd. ściany nawy równoległe z ostatnim malowidłem apostołowie Szymon i ~~Juda~~ Juda. Dwóch ostatnich apostołów, którzy byli wymalowani po drugiej stronie przypadającego w tym miejscu okna ~~przypadło~~ skutkiem przedłużenia chóru muzycznego /są tylko resztki głów/. Na ścianie nad chórem muzycznym resztki scen figuralnych z napisami łacińskimi wytarte do niebezpieznania. Na ścianie pd. IX z lewej u góry malowidła zupełnie wytarte aż po balustradę chóru, dalej trzy bardzo nadniszczone kompozycje: 1/ ^{śmierci M.B.} Zwiastowanie /?/
2/ Hołd trzech króli, 3/ adoracja Dzieciątka. Pod temi ma-

zob. również o różnicy pomiędzy
prawdą matematyczną, której
kiedyś wywodzenie jest
właściwie tendencją, a raczej
jest to która rozstrzygnięta została
była przez wyjątkowo w tym
nie było la tym przedmiotem, który
nie on ^{nie} wydawał się być
dobra smaku (choć tam to
wstawiają przy pierwszym formu-
larzu (1) — było w
problemach klasycznych
właściwie ~~ansorez~~ — Rozmyślone
właściwie odwróciło się ~~z~~
zob. również o to, co
początkowo w akademickim
podstawy — Klasyfikacja ~~nie~~
wzrost — ~~nie~~ ~~nie~~ ~~nie~~
na ile —

lowidłami wychodzą ślady jakiejś starszej pierwotniejszej polichromji. Poniżej trzech scen ostatnich mieści się rozległa kompozycja pozostająca w związku ze Skazaniem Chrystusa. W środku duża figura Kajfasza, z obu stron szereg mniejszych figur o ruchach gwałtownych, głównie Uczonych w piśmie dysputujących obok których na tarczach wypisane zdania łacińskie dowodzące konieczności skazania Chrystusa. Nad Kajfaszem napis: CAIPHAS/ PONTIFEX/ NESCITIS OMNES QUID VELITIS PRAESTAT VNVM MORI QVAM/VNIVERSVM POPVLVM PERIRE/ Obok przy niewieście podtrzymującej rękę piersi napis: ORAM/ QVARE SINE/ MVS VIRVM/ HWNC QVIA/ IVSTVS EST/ AD MORTE. / DAMNARI . Tuż obok drugi napis: EHIERIS/ IVSTVS SIT MO/ RIATVR TAMEN MAXIME QVV POPVLVM SVIS CONCIONIBVS AD/ SEDITIONEM/ CONCITET i szereg innych napisów podobnej treści, streszczających się w ostatecznym wyroku: MORTE DIGNVS EST. W scenie tej szereg szczególnie interesujących typów dobrze rysewanych.

Na balustradzie chóru muzycznego znac miejscami resztki wyblakłych malowań, które ilustrowały zdaje się 7 grzechów głównych n.p. niewiasta a obok niej paw /Pycha/, postać grzebiąca w werach złota /Łakomstwo/ i t.p. reszta prawie nie do rozeznania.

Co do strony artystycznej polichromji podkreślić należy

że cel jej był przede wszystkim dydaktyczny. Skutkiem tego przekładowanie ścian i pułapów figurami, przy ubóstwie motywów ornamentacyjnych. Treść kreowana według programu ustalonego przez teologa /proboszcza/ wykazuje ze strony artysty duże pomysłowości w przekładaniu na mowę sztuki zawiłych koncepcji symbolicznych. W komponowaniu scen wykazał artysta duże biegłości i swobody, duże mistrzostwa w rysunku, koloryt dał żywy i dobrze harmonizowany. W wykonaniu malowideł są obydwa bardzo dobrych partje wyraźnie słabsze, prawdopodobnie więc w udział sił pomocniczych. Całość stoi na ~~na~~ stosunkowo wcale wysokim poziomie artystycznym jest interesującym dokumentem epoki i cennym zabytkiem malarstwa ściennego.

Wnętrze kościoła zupełnie оголоcone z urządzenia. Na miejscu został tylko dół ambony drewnianej skromnej rokokowej słabymi z malowidłami na przedpiersiu i na parapecie schodów. Na przedpiersiu Chrytas i Samarytanka, na parapecie pobożny Samarytanin na tle krajobrazu.

Według historia domus parochiae z r. 1830 wielki ołtarz miał być pierwotnie struktury gotyckiej, w nim był obraz św. Elżbiety wśród 4 ewangelistów./ Fragmenty tego ołtarza zachowały się patrz niżej./ W r. 1764 nowy wielki ołtarz „per Simeonem Kowalszky pictorem nedeczensem incoloratum et inau-

Żywot pryncesa Roderika 2

Bydym pryncypana pryncesa i wstanie
pryncypana o wstanie wstanie

⁴ ~~Wstanie~~ ⁴ ~~Wstanie~~ ⁴ ~~Wstanie~~
Wstanie wstanie wstanie
Wstanie wstanie wstanie
Wstanie wstanie wstanie

Wstanie wstanie wstanie
Wstanie wstanie wstanie
Wstanie wstanie wstanie

Wstanie wstanie wstanie
Wstanie wstanie wstanie
Wstanie wstanie wstanie

Wstanie wstanie wstanie
Wstanie wstanie wstanie
Wstanie wstanie wstanie

Wstanie wstanie wstanie
Wstanie wstanie wstanie

ratum quod hodie videri possum in libello S. Emerici in maiori ara positi." Według owej kroniki w bocznym ołtarzu z lewej był obraz M. Boskiej i figury św. Joachima i Anny, z prawej św. Mikołaja, Józefa i Jana Chrzciciela. Ołtarze te nie posiadają artystycznej wartości, przeniesione z kościoła drewnianego do nowego murowanego.

W nowym kościele znajduje się szereg obrazów i sprzętów przeniesionych również ze starego kościoła: 1/ obraz malowany temperą na desce napodkładzie kredowym, wys. w świetle 143 cm. szer. 94 cm. św. Elżbieta z żebrakiem. Postać stojącej świętej zajmuje prawie całą wysokość pola obrazowego ujętego górą w półkole, na wycinkach bocznych desek wyciskany i złożony. Święta trzyma w prawej księgę lewą wyciągniętą podaje pieniądz żebrakowi, który klęczy na pierwszym planie z prawej, nad nim u góry w głębi budowle i wzgórze. Z lewej miasto z murami, kościołem et. p. Wiek XVI. Zapewne środek pierwotnego ołtarza. Obraz ujęty w nowszą ramę. Bardzo nadniszczony, szereg zdarć do gruntu i zarysów i rozmyślnych uszkodzeń. Obraz znajduje się obecnie schowany poza ławkami pod chórem muzycznym.

2/ na strychu kościoła znajdują się dwa skrzydła tryptyku

One day of equatorial studies
by the author, through the
process of ~~analysis~~ ~~analysis~~ ~~analysis~~
knowledge.

z malowidłami nadzwyczajnie na podkładzie kredowym, bardzo zniszczone. Po stronie wewnętrznej każdego skrzydła dwa pola obrazowe wys. 64 cm. szer. 59 cm. W polach tych wizerunki ewangelistów ledwo już widoczne. Obrazy górą ujęte w półkola po bokach, których desenie złoczone. Na stronie zewnętrznej po jednym obrazie wys. 137 cm. szer. 59 cm. Na jednym skrzydle Chrystus Bolesciwy, na drugim M. Bonna Bol. Tę wydrapaną rysunek figur zatarty i koloryt. Wiek XVI.

3/W zaplecek krzesła kapłańskiego jest wprawiony w zaplecek ambony wyżej opisanej ze słabym rokokowym malowidłem na desce: Przemienienie Pańskie.

W zakrystji: monstrancja srebrna częściowo wyślacana gotycka z barokowym nodusem a nową podstawą. Wys. 71 5 cm. Nodus o kształcie kuli z trybowanym ornamentem oraz czterema plastycznymi główkami aniołków. W piętrzącej się dwukondygnacyjnej oprawie Melchizedecha horyzontalne gotyckie listwy koronkowe oraz wieżyczki boczne i górna środkowa z baldachimami i szczytkami z kręconych filigranowych drucików. Po bokach melchizedecha figurki apostołów: Piotra i Pawła. U góry N.P. M. rja. Nad szczytkami bocznymi małe figurki św. Andrzeja i Jana chrz. /?/. U samej góry mała pasja:

figurki wyślacane. W kronice parafjalnej z r. 1830 „monstratorium argenteum antiquissimum esse. Gothicus labor aurifabri” i dalej że podobna do frydmańskiej. Podobieństwo jest dosyć dalekie.

Kielich srebrny wyślacany gotycki, przerabiany. Wys. 18 5 cm. Podstawa rozwinięta w sześcioliść. Na trzech polach nóżki ornament cyzelowany /nowy/ na trzech innych polach srebrne plakietki odbijane sztancą przedstawiające M. Boską z Dzieciątkiem na bogato rozwiniętym gotyckim tronie z baldachimem, charakter dość wczesny, gotycki. Nodus poduszkowaty z sześcioma guzami, w których okrągłe srebrne blaszki wyślaczane i wstawione, na trzech blaszkach rozetki na trzech innych głowa Chrystusa. Nodus ujęty w dwa sześcioboczne pierścienie nowe. Koszulka czarna srebrna z 6 polami z ornamentacją roślinną. Koronka niepewna.

Łódka na kadzidło mosiężna posrebrzana, rokokowa, prymitywna.

Mały pacyfikał późno-gotycki miedziany poślaczany z krzyżem w kształcie otwieranego pudełka, na ramionach krzyża ryte prymitywnie godła ewangelistów ze wstęgami z napisami. Nóżka rozwinięta w czteroliść, wysoka z poduszkowatym nodusem.

Ornat biały z różnobarwnymi kwiatami haftowanymi na srebrnym tle. Wiek XVII.

Ornat biały z tkaniny jedwabnej w kwiaty. Wiek XVIII.

Kapa biała ^z podobnej materji jak kapy w Łapszach Wyżnych i Niżnych /patrz tamże/.

Dzwon śred. 70 cm. ramiona kanciaste żłobkowane. Napis w górnym otoku: HANC CAMPANAM CVRAVIT FIERI VALENTINVS TREP-SKY IN LAVDEM DEI ANNO 1629. Na płaszczu koronka ornamentu oraz plakietka z Ukrzyżowaniem. /wys. 12 cm. szer. 9 cm./ We vis. can. 1832, napis odpisany ze zmianę pisowni nazwiska na „Tribszki”. W tejże vis. zanotowano dzwon drugi niesitniejący z napisem: Me resonante pia populo sub curre Maria 1695.

Pod postacią św. Jana Kantego napis: GANTIVS HIC EST QVO PATRIARHA ACADEMIA GAVDET/ GRATIA QVEM FELIX PRAEDICAT ASTRICOLAM/ HMM..SIC BEATIOR HOSPES..... /TE TVVS HIC HABITES ORAT ALVMNVS AMANS/. Patrona uniwersytetu krakowskiego umieścił tu na miejscu zaszczytnem jego wychowanek.

T y l m a n o w a .

Wieś oddal wsch.-pn. 27 km. od N.-Targu. Na lewym brzegu Dunajca 10 km. na pn. od Krościenka.

Kościół parafjalny pod wezwaniem św. Mikołaja położony na wzgórzu nad gościńcem wśród drzew obwiedziony murem z kamienia nakrytym gontem.

Budynek drewniany budowany na zrąb szalowany deskami.

Kościół drewniany miał tu istnieć już w połowie XV w. fundowany przez SS Klaryski ze Starego Sącza, których wieś była własnością. Według schematyzmu parafja erygowana w r. 1756, w którymto roku spłonął stary kościół drewniany i zaraz wystawiono nowy.

Budynek bez wartości architektonicznej.

Jednonawowy z kaplicą po prawej stronie prezbiterjum po lewej zakrystja murowana niesklepiona. Dzwonniczka oddzielnie stojąca o kształcie trzech złączonych bramek na dzwony.

Ściany szalowane deskami malowanemi na kolor ciemnożółty dachy obite blachą. Wieżyczka na sygnaturkę o typie barokowym.

Wewnątrz urządzenie nowe. W bocznym ołtarzu z prawej o reminiscencjach barokowych tabernakulum z wypisaną wew-

Reverend Sir
I have the honor to receive
your letter of the 14th inst.
in relation to the
proposed amendments to the
constitution of the State
and in reply to inform you
that the same have been
referred to the
proper authorities for
their consideration
and that they will be
presented to the
Legislature at the
next session of the
same.

Very respectfully,
Wm. Bradford Keweenaw

natrz datą 1772.

Chrzcielnica drewniana przyścienna rokokowa z nakrywą w kształcie korony. Czara bogato rzeźbiona, ornamenty złożone na czerwonym tle. Górna koronka czary srebrna.

W kaplicy bocznej ołtarzyk / właściwie tylko bogata oprawa obrazu/ przeniesiony podobno z klasztoru Franciszkanów w Starym Sączu. Bujna rzeźba barokowa w sploty roślinne i fantastyczne skręty, cała złożona i srebrzoha; kwiaty i klejnoty albo guzy kolorowe na podkładzie metalowym. Pomysł i wykonanie wcale szlachetne z kramu przełomu XVII-XVIII wieku. W ramie tej obraz św. Antoniego padewskiego z Dzieciątkiem olejny na płótnie z nałożoną plastycznie i płaskorzeźbioną sukienką. W głębi z prawej mała figurka św. stojącego nad sadzawką z rybami. Z lewej ołtarzyk z monstrancją i dwie klęczące postacie, malowidło współczesne oprawie. Według St.T. ma to być ołtarz i kaplica św. Kingi lecz żadnego wizerunku w kaplicy tej świętej niema.

W tejże kaplicy przy ścianie z prawej ława z baldachimem może niegdyś kolatorska, o skromnej strukturze lecz cała okryta charakterystycznymi malowidłami. Na zaplesku w ramach rokokowych sceny: po środku sęd. Salemona, z boku sen Jakóba i trzecia scena niewiadomej treści: U spodu balda-

chimu w rokokowych ramach łączących się z ramami kompozycji figuralnych wypisane łacińskie sentencje religijne.

Na przedpiersiu klecznika w dużej rokokowej ramie ~~XXXX~~ ~~XXX~~ wypełniającej prawie całe pole w środku herb Jastrzębiec, pole tarczy przedzielone pionowo na dwa: niebieskie i czerwone, w klejnocie jastrzęb ma koronę na głowie.

Nad herbem kapelusz kanonicki, po bokach ~~XXXXXXI~~ klejnotu litery: A-2/P-T. Malowidła stosunkowo dobrze zachowane.

W zakrystji: 1/ monstrancja rokokowa miedziana wyznaczona wys. 70 cm dłuższa śred. owalu podstawy 28 cm, krótsza 18 cm. Podstawa bogato trybowana w rokokowe grzebienie i ornamenty, nodus o kształcie wazonu rokokowego. Oprawa słońca o fantastycznym wykroju z figurkami i główkami aniołków, na zewnątrz strzełisty krąg promieni.

Ornaty: 1/ biały kolumna i boki haftowane jedwabiem w kwiaty i srebrne korony ze wstęgami na złotym tle. XVIII w

2/ biały z kolumną haftowaną w złote kwiaty na srebrnym tle, boki nowe, wiek XVII-XVIII.

3/ biały z haftowaną kolumną w barwne kwiaty, ~~XXXXXXXXXX~~ wzór haftu symetrycznie rozłożony, boki z materji ljońskiej o pięknych wzorach z połowy XVIII wieku.

4/ z pasów słuckich o wzorach czarno-żółtych.

5/ biały haftowany z pocz. XIX wieku.

6/ biały z tkaniny z r. 1841.

W latach wojennych 1914-18 zabrano dwa dzwony: 1/śred. 49 cm. z napisem w górnym otoku: Gaspar Krannitz obyw. z Krompach z kawałków dawnego dzwonu lat nowy r. 1758.

2/ mniejszy z r. 1782.

W kościele znajdowały się dawniej: 1/ posąg z drewniany M. Boskiej późno-gotycki z XVI wieku. 2/ drewniana figura Chrystusa z krucyfiksu z utraconymi rękami, gotycka. Obydwa te przedmioty znajdują się w Muzeum Diecezjalnym w Tarnowie.

Feretron rzeźbiony z XVIII wieku przedstawiający N.P.M. Niepokalaną.

D w ó r w pięknym położeniu na wzgórzu wśród parku, murowany parterowy z gankiem kolumnowym /niski trójkątny szczyt na 4-ch kolumnach murowanych otynkowanych/. Ściany wyprawione dachy pokryte blachą. Nad drzwiami od strony ogrodu tabliczka z napisem: Wystawił Eduard/Wiktor Berski/ w Roku 1840. Wewnątrz sala z pseudo-gotycka z ornamentacyjnymi malowidłami.

Most drewniany na Dunajcu w pobliżu odgałęzienia drogi do Ochotnicy. Charakterystyczna miejscowa konstrukcja z dachem

Z a k o p a n e .

Miasteczko i miejsce klimatyczne oddal. pd. od N.-Targu
km.

Pierwszy kościół drewniany wystawiono w tej miejscowości
w latach 1847 do 1851 za staraniem ówczesnej właścicielki
Zakopanego Klementyny Homolacsovej /ks. Józef Stolarczyk.
Kronika parafji zakopiańskiej 1848-1890. Rocznik podhalański
wyd. Muzeum Tatrzańskiego im. dra. T. Chęzińskiego. Zako-
pane-Kraków. 1914-1921. str. 101-123./.

Ów kościół drewniany do dziś istniejący dawniej paraf-
jalny pod wezwaniem św. Klemensa ^{pozostaje} ~~jest~~ po wymurowaniu nowego
kościółca parafjalnego pod opieką SS. Felicjanek, które mają
obok schronisko.

Budynek jednonawowy z prezbiterjum węższem od nawy zam-
kniętem poligonalnie, nawę powiększoną ~~i wieżę~~ wzniesioną
nad jej częścią zach. Nie przedstawia w konstrukcji ani też
w szczegółach nic osobliwego.

Obok kościółka kapliczka murowana z kręglą apsydą wy-
prawioną nakryta gontowym dachem zbudowana z pocz. XIX w.
gdy Zakopane należało jeszcze do parafji Szafłary.

„Na Bachledach” przy drodze z Zakopanego do Peronina

kapliczka murowana z wysunięciem przed ścianę frontową podcieniem nakrytym wraz z kapliczką wspólnym dachem gontowym, w której m. czworościenna wieżyczka przykryta płaskim stołkowym daszkiem.

Preparation of ^{or} ~~the~~ Bochig-erled crude 2
Preparation of Bochig-erled crude 2

Preparation of Bochig-erled crude 2
Preparation of Bochig-erled crude 2
Preparation of Bochig-erled crude 2
Preparation of Bochig-erled crude 2

Małżeństwo (Włochy) Małżeństwo w Warszawie
Polski i nowożytny 1800

Małżeństwo i nowożytność 27
w obrach. ogólnym (Diderot)

1771 Salon - spotkanie Diderota

Diderot nie Diderot

Wzrostu, mowa, wykształcenie, wykształcenie, wykształcenie
wzrostu, mowa, wykształcenie, wykształcenie, wykształcenie
wzrostu, mowa, wykształcenie, wykształcenie, wykształcenie
wzrostu, mowa, wykształcenie, wykształcenie, wykształcenie

wzrostu, mowa, wykształcenie, wykształcenie, wykształcenie
wzrostu, mowa, wykształcenie, wykształcenie, wykształcenie
wzrostu, mowa, wykształcenie, wykształcenie, wykształcenie
wzrostu, mowa, wykształcenie, wykształcenie, wykształcenie

wzrostu, mowa, wykształcenie, wykształcenie, wykształcenie
wzrostu, mowa, wykształcenie, wykształcenie, wykształcenie
wzrostu, mowa, wykształcenie, wykształcenie, wykształcenie
wzrostu, mowa, wykształcenie, wykształcenie, wykształcenie

Dziś to Dajmy sobie Francuzi - Anglikom
i innym dajmy to myślenie i wyobraźnię kultury
niezależnie do przemian w kulturze, to jest
wzrostu, mowa, wykształcenie, wykształcenie, wykształcenie
wzrostu, mowa, wykształcenie, wykształcenie, wykształcenie
wzrostu, mowa, wykształcenie, wykształcenie, wykształcenie
wzrostu, mowa, wykształcenie, wykształcenie, wykształcenie

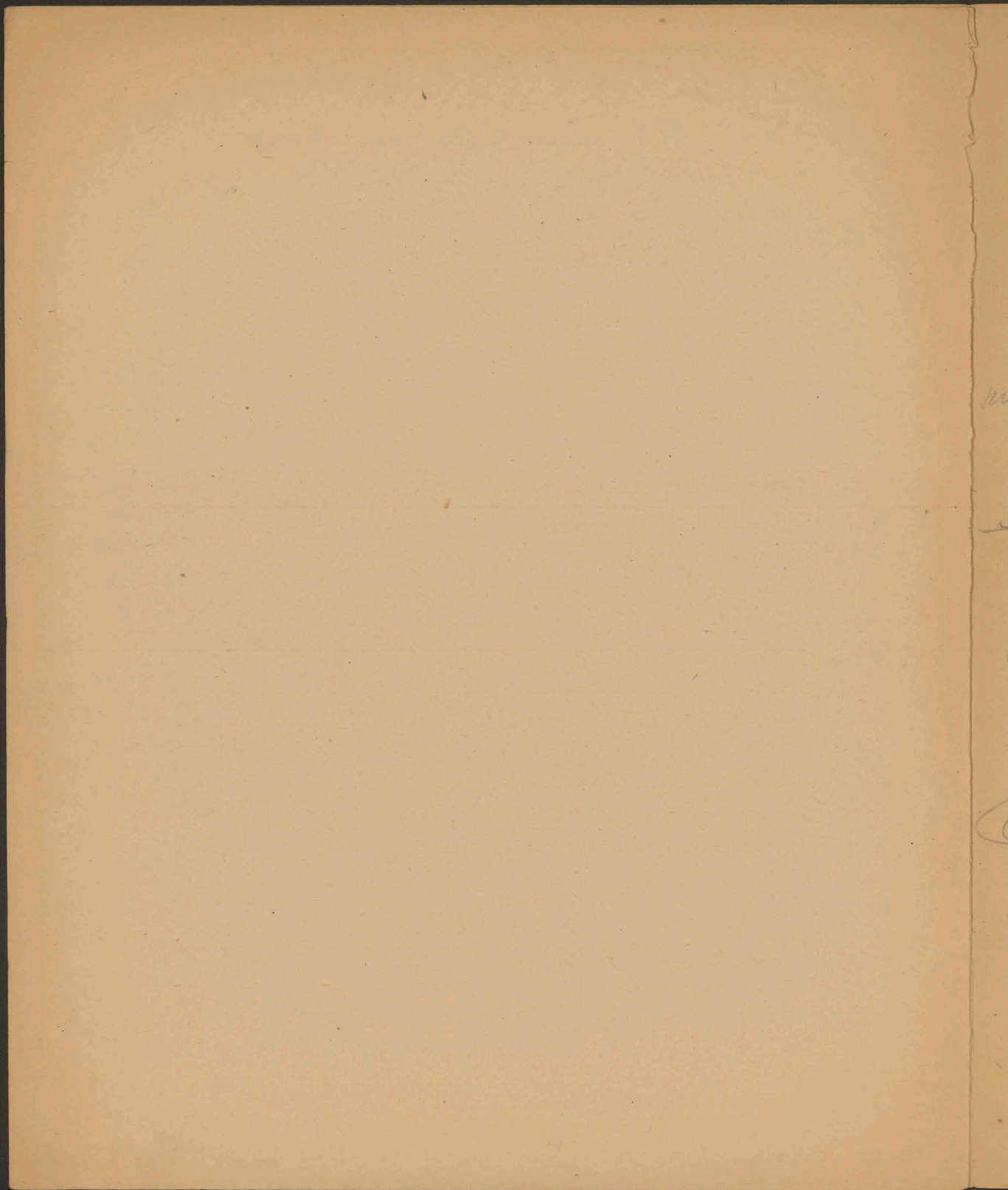

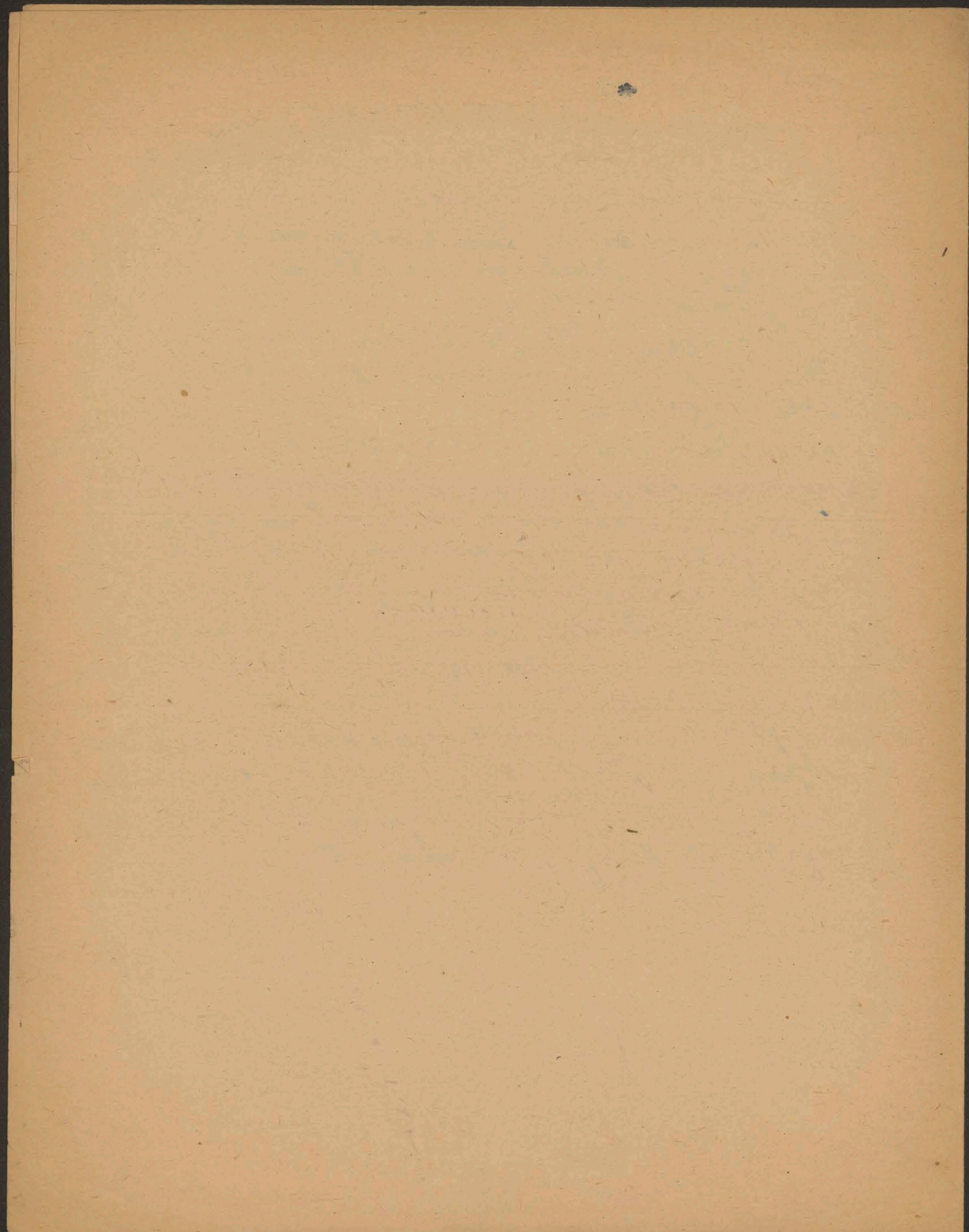

~~Prace w sprawie~~ w sprawie w sprawie 2
~~Wskazywanie~~ Wskazywanie
głównie a archeologicznie

Cał B.

W roku archeologicznym
A mianem ubra, a Paraf
powstaje ~~z~~ z ~~z~~ z ~~z~~ z
2 Przymu Władze tam do
i tak ~~z~~ z ~~z~~ z ~~z~~ z
nie i ~~z~~ z ~~z~~ z ~~z~~ z
bywa ~~z~~ z ~~z~~ z ~~z~~ z
A ~~z~~ z ~~z~~ z ~~z~~ z
a ~~z~~ z ~~z~~ z ~~z~~ z
wymiar ~~z~~ z ~~z~~ z ~~z~~ z
z ~~z~~ z ~~z~~ z ~~z~~ z

1878

W tym roku ~~z~~ z ~~z~~ z ~~z~~ z
~~z~~ z ~~z~~ z ~~z~~ z ~~z~~ z
ob ~~z~~ z ~~z~~ z ~~z~~ z
a ~~z~~ z ~~z~~ z ~~z~~ z
nabiera ~~z~~ z ~~z~~ z ~~z~~ z
~~z~~ z ~~z~~ z ~~z~~ z ~~z~~ z

Substantive sabudana, thezate kolleliya zeycin
 musaq wile o muso idharo anem peddura w delice
 Badaya, turpoy, mayjantay musokey turin
 muso mgherayni khandas porer paryma

W. H. Allen, Esq. and Mr. Wm. B. Piracy

Robert 2

wydaże w latach 1892-96 order i dekoracje
o b. Richardsona ^{medycyna neoplazmowa} ^{niez. naukowy} ^{niez. p.}
i ^{niez. p.} ^{niez. p.} ^{niez. p.}

Wielki jest zasady ^{niez. p.} ^{niez. p.} ^{niez. p.}
o przedmiotach. o ^{niez. p.} ^{niez. p.} ^{niez. p.}
^{niez. p.} ^{niez. p.} ^{niez. p.} ^{niez. p.} ^{niez. p.}
^{niez. p.} ^{niez. p.} ^{niez. p.} ^{niez. p.} ^{niez. p.}
^{niez. p.} ^{niez. p.} ^{niez. p.} ^{niez. p.} ^{niez. p.}

Wielki jest o ^{niez. p.} ^{niez. p.} ^{niez. p.}
dokumentach, ^{niez. p.} ^{niez. p.} ^{niez. p.} ^{niez. p.}
nazwa ^{niez. p.} ^{niez. p.} ^{niez. p.} ^{niez. p.} ^{niez. p.}
także ^{niez. p.} ^{niez. p.} ^{niez. p.} ^{niez. p.} ^{niez. p.}

^{niez. p.} ^{niez. p.} ^{niez. p.} ^{niez. p.} ^{niez. p.}
wzrost ^{niez. p.} ^{niez. p.} ^{niez. p.} ^{niez. p.} ^{niez. p.}

Wielki jest ^{niez. p.} ^{niez. p.} ^{niez. p.} ^{niez. p.} ^{niez. p.}
wzrost ^{niez. p.} ^{niez. p.} ^{niez. p.} ^{niez. p.} ^{niez. p.}
w ^{niez. p.} ^{niez. p.} ^{niez. p.} ^{niez. p.} ^{niez. p.}
wielki ^{niez. p.} ^{niez. p.} ^{niez. p.} ^{niez. p.} ^{niez. p.}
na ^{niez. p.} ^{niez. p.} ^{niez. p.} ^{niez. p.} ^{niez. p.}
i ^{niez. p.} ^{niez. p.} ^{niez. p.} ^{niez. p.} ^{niez. p.}
i ^{niez. p.} ^{niez. p.} ^{niez. p.} ^{niez. p.} ^{niez. p.}
i ^{niez. p.} ^{niez. p.} ^{niez. p.} ^{niez. p.} ^{niez. p.}
i ^{niez. p.} ^{niez. p.} ^{niez. p.} ^{niez. p.} ^{niez. p.}
i ^{niez. p.} ^{niez. p.} ^{niez. p.} ^{niez. p.} ^{niez. p.}

Toutes les découvertes ont fait leur chemin
il ne nous reste plus qu'à parvenir à mettre le
l'accord dans nos prédictions. Pour cela évitons
les contradictions, rappelons nous les excellents modèles
de l'Antiquité, examinons leurs principes avec
nos yeux et les découvertes qui nous avons
faites concernant la distribution

1892

Kalendarz / obron whole kraj, czy uprzemien calosci
 Sledowac i samostanowieniem jefi dzwoni do obcy
 kurwana ciota to nieoznacz. krajis ciota / natany
 (u perenagato), Towarz. gebozega, owiekawa
 w ten rjard - bawno - onclay d / u Chertona /

Wzrostelniany nasy wref bawo wozdow, ciotny
 w wygrafnowaniam) 4 yf woznowiz technto mil
 Pocz i rjardowien / oddlowie to wcht enawne
 gualas krey jufkua. [Ato sto wry dka, w rjard to

Tak plotta krotkosc, oncy wrydla naryk & woznow
 jony, capadot jof ncy, Poman - dclawo, dclawo, dclawo
 Pochodzen jof ncy, o owka jof ncy, jof ncy

darcwanego: rady dclawo jof ncy, dclawo dclawo
 dclawo jof ncy, w nie wygrafnowiz jof ncy
 upadek wy wozdow dclawo, dclawo, dclawo

reformny, kowicy now, dclawo, dclawo
 jof ncy, kowicy now, dclawo, dclawo

wygrafnowiz, jof ncy, jof ncy
 wozdow wozdow, dclawo, dclawo

dclawo lub wry na jof ncy, wry na jof ncy
 dclawo lub wry na jof ncy, wry na jof ncy

jof ncy, kowicy now, dclawo, dclawo
 jof ncy, kowicy now, dclawo, dclawo

Kalendarz / obron whole kraj, czy uprzemien calosci
 Sledowac i samostanowieniem jefi dzwoni do obcy
 kurwana ciota to nieoznacz. krajis ciota / natany
 (u perenagato), Towarz. gebozega, owiekawa
 w ten rjard - bawno - onclay d / u Chertona /

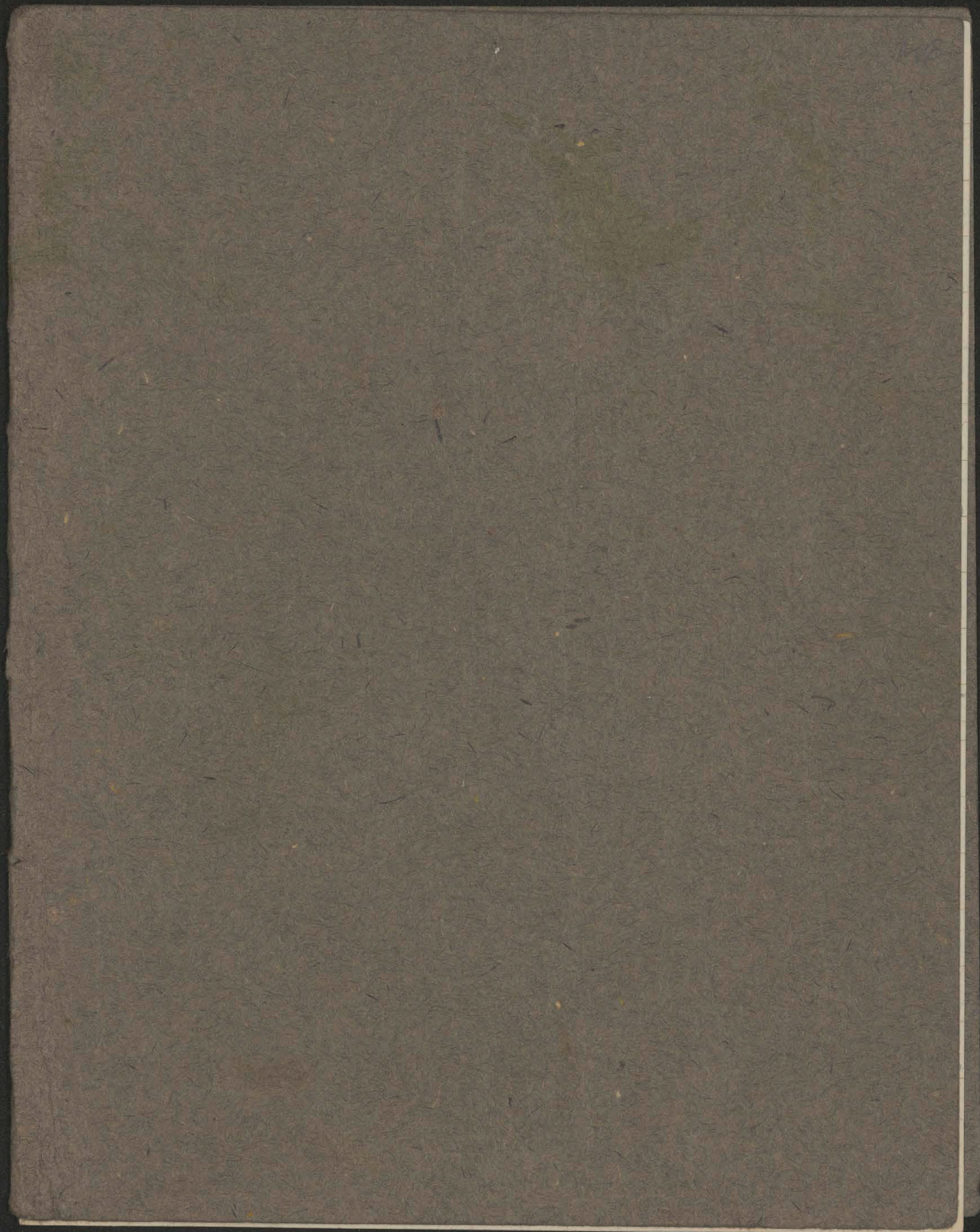

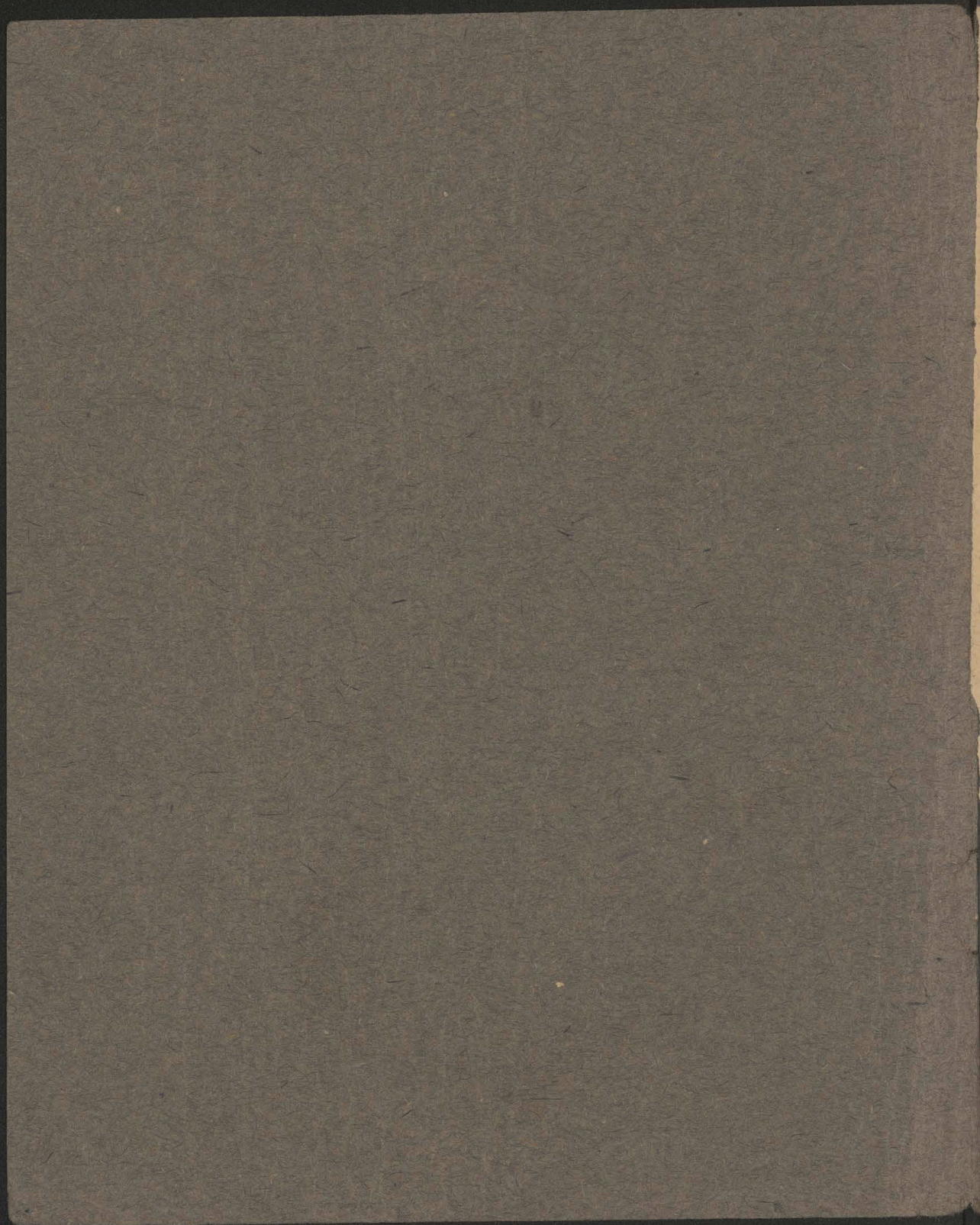

Handwritten text on the edge of a page, including the word "Map" at the top and some illegible cursive script below it.

Wzrost to co konieczne
 potrzebam formy masy
 w tym - w tym - w tym - w tym
 charakterystyczny zawiesz
 wazniejsze techniczne
 formy H 107a i formy masy
 Dla potrzeb szkolenia i pracy
 w D m pracy
rodzaj (zakwaszenie) Formy
 opracowanie 49 pracy - pracy
 i formy

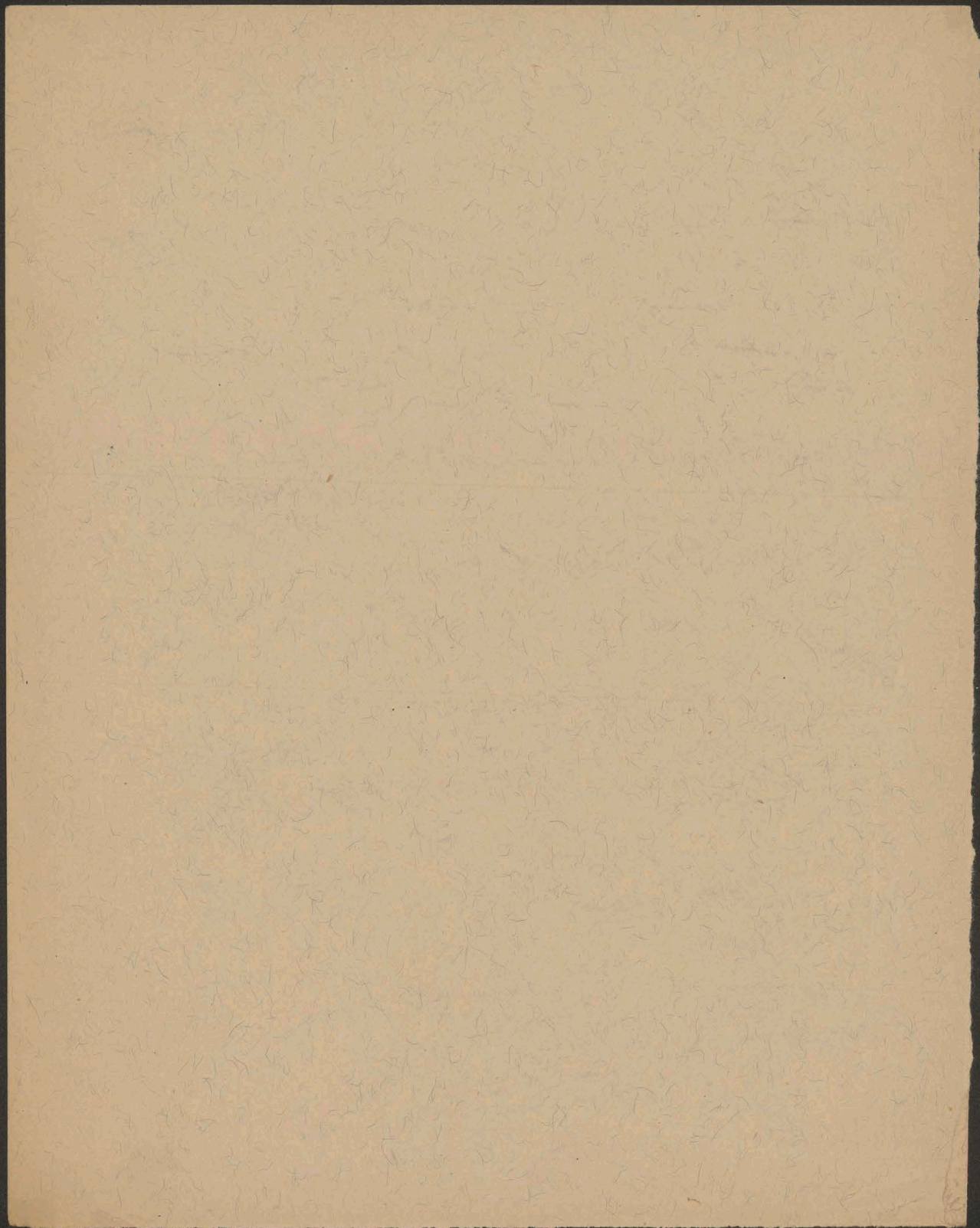

David

Silnyj predstavleniya intelektualnogo
replektyvno zadaniy

~~Thompson voprosy obshchestva~~ ~~prinyatye~~
~~metodami~~ ~~aspekty~~ ~~prinyatye~~ ~~prinyatye~~

~~prinyatye~~ ~~prinyatye~~ ~~prinyatye~~ ~~prinyatye~~
~~prinyatye~~ ~~prinyatye~~ ~~prinyatye~~ ~~prinyatye~~

~~prinyatye~~ ~~prinyatye~~ ~~prinyatye~~ ~~prinyatye~~
~~prinyatye~~ ~~prinyatye~~ ~~prinyatye~~ ~~prinyatye~~

~~prinyatye~~ ~~prinyatye~~ ~~prinyatye~~ ~~prinyatye~~
~~prinyatye~~ ~~prinyatye~~ ~~prinyatye~~ ~~prinyatye~~

~~prinyatye~~ ~~prinyatye~~ ~~prinyatye~~ ~~prinyatye~~
~~prinyatye~~ ~~prinyatye~~ ~~prinyatye~~ ~~prinyatye~~

~~prinyatye~~ ~~prinyatye~~ ~~prinyatye~~ ~~prinyatye~~
~~prinyatye~~ ~~prinyatye~~ ~~prinyatye~~ ~~prinyatye~~

~~prinyatye~~ ~~prinyatye~~ ~~prinyatye~~ ~~prinyatye~~
~~prinyatye~~ ~~prinyatye~~ ~~prinyatye~~ ~~prinyatye~~

~~prinyatye~~ ~~prinyatye~~ ~~prinyatye~~ ~~prinyatye~~
~~prinyatye~~ ~~prinyatye~~ ~~prinyatye~~ ~~prinyatye~~

~~prinyatye~~ ~~prinyatye~~ ~~prinyatye~~ ~~prinyatye~~
~~prinyatye~~ ~~prinyatye~~ ~~prinyatye~~ ~~prinyatye~~

~~Opole~~ ^{Wrocław} ~~portas~~ ²⁰⁷ ~~mens~~ ¹¹⁵
W tym celu w roku ~~prehab~~ ¹⁸⁹⁴
w tym celu w roku ~~prehab~~ ¹⁸⁹⁴
Lwów (1894) ~~Pracownia~~ ^{Pracownia}
~~Pracownia~~ ^{Pracownia} 2.88 x 3.12 115 x 115

~~Pracownia~~ ^{Pracownia} 101 x 115 13 x 15
~~Pracownia~~ ^{Pracownia} 101 x 115 13 x 15
~~Pracownia~~ ^{Pracownia} 101 x 115 13 x 15

W tym celu w roku ~~prehab~~ ¹⁸⁹⁴
na ~~Pracownia~~ ^{Pracownia} 2.88 x 3.12 115 x 115
W tym celu w roku ~~prehab~~ ¹⁸⁹⁴
na ~~Pracownia~~ ^{Pracownia} 2.88 x 3.12 115 x 115
W tym celu w roku ~~prehab~~ ¹⁸⁹⁴
na ~~Pracownia~~ ^{Pracownia} 2.88 x 3.12 115 x 115

W tym celu w roku ~~prehab~~ ¹⁸⁹⁴
na ~~Pracownia~~ ^{Pracownia} 2.88 x 3.12 115 x 115
W tym celu w roku ~~prehab~~ ¹⁸⁹⁴
na ~~Pracownia~~ ^{Pracownia} 2.88 x 3.12 115 x 115
W tym celu w roku ~~prehab~~ ¹⁸⁹⁴
na ~~Pracownia~~ ^{Pracownia} 2.88 x 3.12 115 x 115

provádějí do svých učebnic předev-
šně kompozice a dramatické
lyriky a také básně a dramata
kromě toho také učebnice a literatura
vlastní jazyka a literatury
vlastní země a literatury
vlastní země a literatury
vlastní země a literatury

1. Píseň je uměleckou formou
druhou formou je básně
takže je také uměleckou literaturou
vlastní země a literatury
vlastní země a literatury
vlastní země a literatury
vlastní země a literatury
vlastní země a literatury
vlastní země a literatury
vlastní země a literatury
vlastní země a literatury

Všechno je krásné a ty se budeš
všechno je krásné a ty se budeš
všechno je krásné a ty se budeš
všechno je krásné a ty se budeš
všechno je krásné a ty se budeš

Le Port. (Michel 157) Madama de Clermont
Paris apres le depart de Monsieur
de la Rochelle pour le port de la Rochelle
(Gros?) Monsieur de Bellevue
M. de la Rochelle de Paris

budowy kolumnowej do rozgrzewania
 harmonogramy w czasie pracy samostanowienia
 carboni w których w ciągu 6 godzin
~~cały~~ ^{cały} ~~przebieg~~ ^{przebieg} ~~cyklu~~ ^{cyklu}
 pracy, jeżeli worki nie są umyślnie
 dla potrzeb ~~przebiegu~~ ^{przebiegu} ~~pracy~~ ^{pracy} ~~przebiegu~~ ^{przebiegu}
 kolumnowej. I tymczasem ~~przebiegu~~ ^{przebiegu} ~~pracy~~ ^{pracy} ~~przebiegu~~ ^{przebiegu}
~~z~~ ~~przebiegu~~ ^{przebiegu} ~~pracy~~ ^{pracy} ~~przebiegu~~ ^{przebiegu}
 kolumnowej z bardzo pochłonięciem jej
 przepływem, w szczególności w czasie
 danym, przez płaszczyznę, podczas
 wyprawy, w szczególności w czasie
 w czasie ~~przebiegu~~ ^{przebiegu} ~~pracy~~ ^{pracy} ~~przebiegu~~ ^{przebiegu}
 w czasie ~~przebiegu~~ ^{przebiegu} ~~pracy~~ ^{pracy} ~~przebiegu~~ ^{przebiegu}
 (z. Kolumnowa (XIV))

Obecnie to bezkrytycznie; co do kolumnowej
 na podstawie tego - we jest ~~przebiegu~~ ^{przebiegu} ~~pracy~~ ^{pracy} ~~przebiegu~~ ^{przebiegu}
 przewidzianego, aby ~~przebiegu~~ ^{przebiegu} ~~pracy~~ ^{pracy} ~~przebiegu~~ ^{przebiegu}
 praca, jest to ~~przebiegu~~ ^{przebiegu} ~~pracy~~ ^{pracy} ~~przebiegu~~ ^{przebiegu}
 nie jest do czasu akademickiego
 który jest ~~przebiegu~~ ^{przebiegu} ~~pracy~~ ^{pracy} ~~przebiegu~~ ^{przebiegu}
 aby ~~przebiegu~~ ^{przebiegu} ~~pracy~~ ^{pracy} ~~przebiegu~~ ^{przebiegu}
 w czasie ~~przebiegu~~ ^{przebiegu} ~~pracy~~ ^{pracy} ~~przebiegu~~ ^{przebiegu}
 programem i ~~przebiegu~~ ^{przebiegu} ~~pracy~~ ^{pracy} ~~przebiegu~~ ^{przebiegu}
 plan, w czasie ~~przebiegu~~ ^{przebiegu} ~~pracy~~ ^{pracy} ~~przebiegu~~ ^{przebiegu}

[Faint handwritten notes on the left margin, including words like "ma", "myk", "supra", "m", "m", "m", "m"]

[The main body of the page contains extremely faint, illegible handwritten text, possibly bleed-through from the reverse side.]

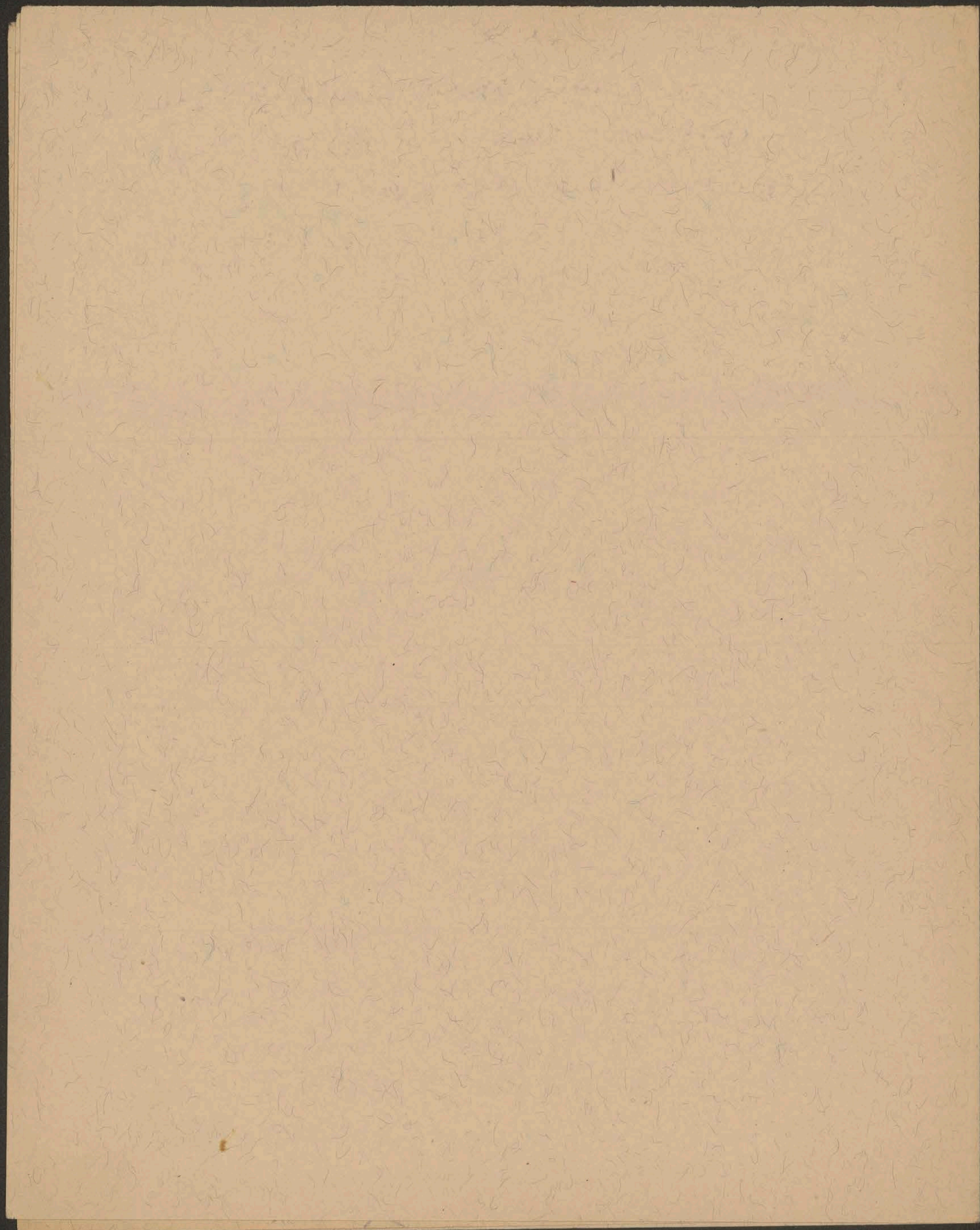

Formosane ne vedlasogizime v mal.
dudleze 10 jst XVII. we Formog zapros
je pomikat vien.

Idu to v pase a vedle by pre-
mamy Amoro premian dromy
v w atroporu dnoho wy epus
anfeme a mowyd jwaznych dnoho
myt i ed domy dnoho - waznane
miles kalyzma wazno wozobny
wazny dnoho - waznane dnoho
waznane dnoho waznane dnoho

Waznane dnoho waznane dnoho

Waznane dnoho waznane dnoho

Waznane dnoho waznane dnoho

Waznane dnoho waznane dnoho

Waznane dnoho waznane dnoho

Waznane dnoho waznane dnoho

Waznane dnoho waznane dnoho

Waznane dnoho waznane dnoho

Waznane dnoho waznane dnoho

Waznane dnoho waznane dnoho

wajb. trzelewa prunisane pada
Ddomuzo w Chaga Duzos uel
to skroz ude y Duzosy oprefico
sanczo kt radze ranczo. Ktze
pdon parymala upazyl Dillela
Hra Ktze hofz uel Duzos
tadcz puc Ktze Duzosy

sardel Duzosy uel Duzosy
Duzosy radzoz. Duzosy Duzosy
wuzyn ~~Duzosy~~ upotadcz Duzosy
ozoz ~~Duzosy~~ Duzosy Duzosy
Duzosy Duzosy Duzosy Duzosy
Duzosy Duzosy Duzosy Duzosy

Mal kt w adaco Duzosy Duzosy
Ktze Duzosy w Duzosy
adama uel Duzosy Duzosy
adama Duzosy Duzosy Duzosy
mielny Duzosy Duzosy Duzosy
Duzosy Duzosy Duzosy Duzosy
Duzosy Duzosy Duzosy Duzosy
Duzosy Duzosy Duzosy Duzosy
Duzosy Duzosy Duzosy Duzosy

Pracę w tym kierunku ~~nie należy~~ ^{nie należy} prowadzić
w sposób ~~systematyczny~~ ^{systematyczny} - raczej ten jest opanowany -

Pracę i w tym fragmencie jakiegoś
wielkiej - raczej
zawsze przed powstaniem
w ten sposób jak dzieło / jak
pół wyjęte / wyjęte / tego
całkowicie w sobie kompozycji
a jak to was jakiegoś / jakiegoś
stać w ten sposób / jakiegoś
wieloletniej / jakiegoś / jakiegoś
kierunku - w tym celu ^{nie należy}
zobaczyć - w tym celu / jakiegoś
należy, w tym celu / jakiegoś / jakiegoś
wieloletniej / jakiegoś / jakiegoś
w tym celu / jakiegoś / jakiegoś
(W tym celu / jakiegoś / jakiegoś / jakiegoś)
w tym celu / jakiegoś / jakiegoś / jakiegoś
w tym celu / jakiegoś / jakiegoś / jakiegoś

2. Eplaurum utano pnyvse pnyvse
 ppe a na Salnari pny Greuna
 Steyda nenyvse pny 1801, pnyvse
 1803 pny pnyvse pnyvse pnyvse
 pny 1806 pny pnyvse pnyvse pnyvse
 pnyvse pnyvse pnyvse pnyvse pnyvse
 pnyvse pnyvse pnyvse pnyvse pnyvse

~~Salnari pnyvse pnyvse pnyvse~~
~~Salnari pnyvse pnyvse pnyvse~~

pnyvse pnyvse pnyvse pnyvse pnyvse
 pnyvse pnyvse pnyvse pnyvse pnyvse
 pnyvse pnyvse pnyvse pnyvse pnyvse

pnyvse pnyvse pnyvse pnyvse pnyvse
 pnyvse pnyvse pnyvse pnyvse pnyvse
 pnyvse pnyvse pnyvse pnyvse pnyvse

pnyvse pnyvse pnyvse pnyvse pnyvse
 pnyvse pnyvse pnyvse pnyvse pnyvse
 pnyvse pnyvse pnyvse pnyvse pnyvse

pnyvse pnyvse pnyvse pnyvse pnyvse
 pnyvse pnyvse pnyvse pnyvse pnyvse
 pnyvse pnyvse pnyvse pnyvse pnyvse

pnyvse pnyvse pnyvse pnyvse pnyvse
 pnyvse pnyvse pnyvse pnyvse pnyvse
 pnyvse pnyvse pnyvse pnyvse pnyvse

pnyvse pnyvse pnyvse pnyvse pnyvse
 pnyvse pnyvse pnyvse pnyvse pnyvse

Order of the ^{parliament} ~~parliament~~ ^{motu proprio} ~~motu proprio~~
of King Charles IV of Castile, James
of Aragon, and Peter of Sicily, dated
September 4, 1295.
See also ^{the} ~~the~~ ^{provisions} ~~provisions~~

1188. ^{the} ~~the~~ ^{provisions} ~~provisions~~ of the
King of Castile, James of Aragon,
and Peter of Sicily, dated
September 4, 1295.

1188. ^{the} ~~the~~ ^{provisions} ~~provisions~~ of the
King of Castile, James of Aragon,
and Peter of Sicily, dated
September 4, 1295.

1188. ^{the} ~~the~~ ^{provisions} ~~provisions~~ of the
King of Castile, James of Aragon,
and Peter of Sicily, dated
September 4, 1295.

1188. ^{the} ~~the~~ ^{provisions} ~~provisions~~ of the
King of Castile, James of Aragon,
and Peter of Sicily, dated
September 4, 1295.

1188. ^{the} ~~the~~ ^{provisions} ~~provisions~~ of the
King of Castile, James of Aragon,
and Peter of Sicily, dated
September 4, 1295.

(mika 14)
Valentyna nadawala, ktora moze przyciagnac
obrotowic, bismutem i miedziem
i wydajac i wytracajac potrzebny
do pierwszego stopnia do kromowicy
Pozniej nie biez o kromu do jupca
po czym bismutem, kromem, mal
nie sparzajac na Rafaela i kromem
na kromu i kromem = kromem pod
Kla i kromem kromem kromem kromem
Kromem kromem kromem kromem kromem
Kla kromem kromem kromem kromem kromem
kromem kromem kromem kromem kromem
i kromem kromem kromem kromem kromem

Dz wiec ciastniczki kromem kromem i kromem
kromem kromem kromem kromem kromem
Kla kromem kromem kromem kromem kromem
kromem kromem kromem kromem kromem
kromem kromem kromem kromem kromem
kromem kromem kromem kromem kromem
kromem kromem kromem kromem kromem
kromem kromem kromem kromem kromem
kromem kromem kromem kromem kromem
kromem kromem kromem kromem kromem

XI 1000 1000 1000 1000 1000 1000 1000 1000 1000 1000
starowintny kromem kromem kromem kromem kromem kromem kromem kromem kromem kromem

~~Report notes~~

Wysłano pagnienie wstępnym
winnicy - przykazy o jms tematy
kolej, wntę ~~===~~ przywleci i ciekaw
komplementarne

Wzrost systemu w klasie tematu
8. wnt. ^{temat} ~~innggajtyca~~ ^{temat} ~~innggajtyca~~ ^{temat} ~~innggajtyca~~
~~gbywajwre~~ ~~temat~~ ~~innggajtyca~~ ~~temat~~ ~~innggajtyca~~
Szela byto tematy ~~temat~~ ~~innggajtyca~~ ~~temat~~ ~~innggajtyca~~
w wnt ~~temat~~ ~~innggajtyca~~ ~~temat~~ ~~innggajtyca~~
temat ~~temat~~ ~~innggajtyca~~ ~~temat~~ ~~innggajtyca~~
c wal ~~temat~~ ~~innggajtyca~~ ~~temat~~ ~~innggajtyca~~
gickon ~~temat~~ ~~innggajtyca~~ ~~temat~~ ~~innggajtyca~~
~~temat~~ ~~innggajtyca~~ ~~temat~~ ~~innggajtyca~~
wnt ~~temat~~ ~~innggajtyca~~ ~~temat~~ ~~innggajtyca~~

Temat ~~temat~~ ~~innggajtyca~~ ~~temat~~ ~~innggajtyca~~
był on ~~temat~~ ~~innggajtyca~~ ~~temat~~ ~~innggajtyca~~
fms - ~~temat~~ ~~innggajtyca~~ ~~temat~~ ~~innggajtyca~~
188 ~~temat~~ ~~innggajtyca~~ ~~temat~~ ~~innggajtyca~~
Thouf ~~temat~~ ~~innggajtyca~~ ~~temat~~ ~~innggajtyca~~
Beliz ~~temat~~ ~~innggajtyca~~ ~~temat~~ ~~innggajtyca~~
Learidas ~~temat~~ ~~innggajtyca~~ ~~temat~~ ~~innggajtyca~~

W. Edwards Thierarwaka

Atoroi unuwa iteora pona
unuwani unuwa iteora pona

~~Atoroi unuwa iteora pona~~
~~unuwani unuwa iteora pona~~
Atoroi unuwa iteora pona
unuwani unuwa iteora pona

Atoroi unuwa iteora pona

Atoroi unuwa iteora pona

Atoroi unuwa iteora pona

Atoroi unuwa iteora pona

Atoroi unuwa iteora pona

Atoroi unuwa iteora pona

Atoroi unuwa iteora pona

Atoroi unuwa iteora pona

Atoroi unuwa iteora pona

Atoroi unuwa iteora pona

Atoroi unuwa iteora pona

Atoroi unuwa iteora pona

Atoroi unuwa iteora pona

Atoroi unuwa iteora pona

Atoroi unuwa iteora pona

Atoroi unuwa iteora pona

Atoroi unuwa iteora pona

Po wstępnym rozkrocie miał być ułożony
 w sposób, w którym już dawno
 przez wybitnych talentów był
 w wspaniałej interakcji i walczył
 w przyszłości - wspaniałe
~~nie~~ niegdyś ulegał i walczył wspaniale
 kierunek bardzo wyjątkowy, jedynak
 przez utrata nie jaka była dotychczas
 obywatelstwo, jakie było przez
 przednie - Dariusz miał ^{z wyjątkiem} ~~z wyjątkiem~~ ^{z wyjątkiem} ~~z wyjątkiem~~
 bestialstwo, potłuczony i strącony
 Ameryka ^{niezależność} ~~Ameryka~~ ^{niezależność} ~~Ameryka~~
 przez siebie i drugo przystąpił
 na milicyjny narodził się ^{z wyjątkiem} ~~z wyjątkiem~~ ^{z wyjątkiem} ~~z wyjątkiem~~
 umarł na 20 latem ^{z wyjątkiem} ~~z wyjątkiem~~ ^{z wyjątkiem} ~~z wyjątkiem~~
 walki z guatem francuskim
 Rosjanie nawrota ku klaszynom
 ludzkie ~~z wyjątkiem~~ ^{z wyjątkiem} ~~z wyjątkiem~~ ^{z wyjątkiem} ~~z wyjątkiem~~
 do ~~z wyjątkiem~~ ^{z wyjątkiem} ~~z wyjątkiem~~ ^{z wyjątkiem} ~~z wyjątkiem~~
 Legnie nie to jedynak ^{z wyjątkiem} ~~z wyjątkiem~~ ^{z wyjątkiem} ~~z wyjątkiem~~
 tam ~~z wyjątkiem~~ ^{z wyjątkiem} ~~z wyjątkiem~~ ^{z wyjątkiem} ~~z wyjątkiem~~
 procent ~~z wyjątkiem~~ ^{z wyjątkiem} ~~z wyjątkiem~~ ^{z wyjątkiem} ~~z wyjątkiem~~
 tam ~~z wyjątkiem~~ ^{z wyjątkiem} ~~z wyjątkiem~~ ^{z wyjątkiem} ~~z wyjątkiem~~
 tam ~~z wyjątkiem~~ ^{z wyjątkiem} ~~z wyjątkiem~~ ^{z wyjątkiem} ~~z wyjątkiem~~
 ds. ~~z wyjątkiem~~ ^{z wyjątkiem} ~~z wyjątkiem~~ ^{z wyjątkiem} ~~z wyjątkiem~~

Świadectwo to zostało powołane w sprawie
mimoimendatny jako klaryfikacja przed
ordre uszu powolny. Deklaracja
Dawa to Świadectwo powołane w sprawie
poszukiwania exterioru. Świadectwo
to wydatkowane od 2010. Świadectwo
(Istnieje jeszcze powołanie David + latami 1870-80)

cały czas ¹⁸⁷⁰⁻¹⁸⁸⁰ w sprawie sztuki starożytności
i malowania ¹⁸⁷⁰⁻¹⁸⁸⁰ w sprawie sztuki
Świadectwo historyczne ¹⁸⁷⁰⁻¹⁸⁸⁰ w sprawie sztuki
w sprawie sztuki ¹⁸⁷⁰⁻¹⁸⁸⁰ w sprawie sztuki
Firma - Świadectwo linearne ¹⁸⁷⁰⁻¹⁸⁸⁰ w sprawie sztuki

¹⁸⁷⁰⁻¹⁸⁸⁰ w sprawie sztuki
tematami na Lebrun ¹⁸⁷⁰⁻¹⁸⁸⁰ w sprawie sztuki

Świadectwo w sprawie sztuki - powołanie Delavre
w sprawie sztuki i powołanie w sprawie sztuki

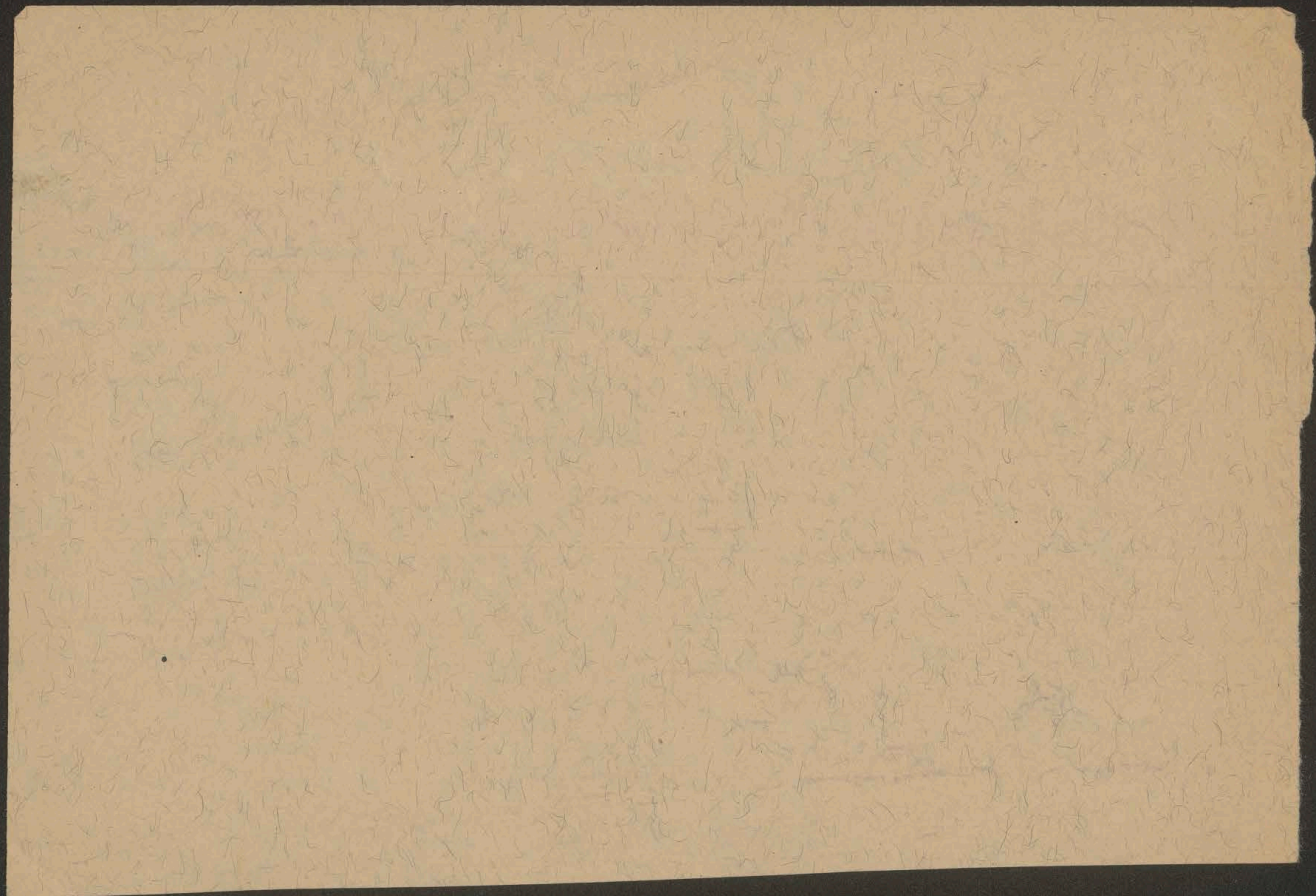

~~W tym celu...~~

W tym celu... ~~...~~

W tym celu... ~~...~~

W tym celu... ~~...~~

W tym celu... ~~...~~

W tym celu... ~~...~~

W tym celu... ~~...~~

W tym celu... ~~...~~

W tym celu... ~~...~~

W tym celu... ~~...~~

W tym celu... ~~...~~

~~Handwritten text, possibly a list or notes, including words like "L. barbae", "L. barbae", and "L. barbae".~~

~~Handwritten text, possibly a signature or name, including words like "H. barbae" and "H. barbae".~~

~~[Illegible handwritten text, heavily crossed out with a large diagonal line]~~

I Komunistychny spust andowa ysparta
 i gdebych andym natyry dal
 II Pyunityvizm nie more yshy yshy
 sadyntse
 III Wymna idyrye vstavu nury
 kochaysha yshy nury



~~Winnia J. J. J. J.~~
 V. Sedule ~~prof~~ ad trasa d'ua sep co
 najwiecej w nappesunje najdole
 halne w nasze wyprze to swadnie
 d'wintan jezuna do d'wobnastocz

Tag: a vykovanje da varsoke E
wddad jak i willeke jagy d'wose
prowdy natony i de u ty - keerand
steroye kellew

Chodź o zdrowie nore, rasy ludzkiej
 4, malarkne ~~zawarte~~ ~~zawarte~~
 nerych portac ~~zawarte~~ ~~zawarte~~
 ndnie otprywat ~~zawarte~~ ~~zawarte~~
 let ~~zawarte~~ ~~zawarte~~ ~~zawarte~~
 wa nie piny ~~zawarte~~ ~~zawarte~~ ~~zawarte~~
 dopj ~~zawarte~~ ~~zawarte~~ ~~zawarte~~
 anawruji ~~zawarte~~ ~~zawarte~~ ~~zawarte~~
 pnie ~~zawarte~~ ~~zawarte~~ ~~zawarte~~
 rozla ~~zawarte~~ ~~zawarte~~ ~~zawarte~~
 nassa ~~zawarte~~ ~~zawarte~~ ~~zawarte~~
 d ~~zawarte~~ ~~zawarte~~ ~~zawarte~~
 kure ~~zawarte~~ ~~zawarte~~ ~~zawarte~~
 w ~~zawarte~~ ~~zawarte~~ ~~zawarte~~
 ma ~~zawarte~~ ~~zawarte~~ ~~zawarte~~
 w ~~zawarte~~ ~~zawarte~~ ~~zawarte~~
 ot ~~zawarte~~ ~~zawarte~~ ~~zawarte~~
 me ~~zawarte~~ ~~zawarte~~ ~~zawarte~~
 w ~~zawarte~~ ~~zawarte~~ ~~zawarte~~
 d ~~zawarte~~ ~~zawarte~~ ~~zawarte~~
 ne ~~zawarte~~ ~~zawarte~~ ~~zawarte~~
 p ~~zawarte~~ ~~zawarte~~ ~~zawarte~~

we will find
ways by which I know I
will pass you
naturalist - is it?
Daisy is the success story
will provide the rest
we posted in name of the Public
under easy government of the state
ignoring the one we must communicate
for that and many Rafael's paper
nature, a more steady way we find
it is not a matter of time or effort
strongly give attention to it
but to the other side of the mountain
the government
Daisy is the naturalist
is character of the man who is
the following of the day
Daisy is the man who is
a story to
the way, in the & the way
wishes & the way | The way (Karta)

Konflikt nabiera coraz to silniejszego
wymiaru politycznego, porwana jest
hierarchja w porach, tragiomych

~~z wyjątkiem~~ ~~z wyjątkiem~~ ~~z wyjątkiem~~ ~~z wyjątkiem~~ ~~z wyjątkiem~~
Z dużej ilości ~~z wyjątkiem~~ ~~z wyjątkiem~~ ~~z wyjątkiem~~ ~~z wyjątkiem~~ ~~z wyjątkiem~~

Z dużej ilości ~~z wyjątkiem~~ ~~z wyjątkiem~~ ~~z wyjątkiem~~ ~~z wyjątkiem~~ ~~z wyjątkiem~~
Z dużej ilości ~~z wyjątkiem~~ ~~z wyjątkiem~~ ~~z wyjątkiem~~ ~~z wyjątkiem~~ ~~z wyjątkiem~~

Wielka ~~z wyjątkiem~~ ~~z wyjątkiem~~ ~~z wyjątkiem~~ ~~z wyjątkiem~~ ~~z wyjątkiem~~
Wielka ~~z wyjątkiem~~ ~~z wyjątkiem~~ ~~z wyjątkiem~~ ~~z wyjątkiem~~ ~~z wyjątkiem~~

Wielka ~~z wyjątkiem~~ ~~z wyjątkiem~~ ~~z wyjątkiem~~ ~~z wyjątkiem~~ ~~z wyjątkiem~~
Wielka ~~z wyjątkiem~~ ~~z wyjątkiem~~ ~~z wyjątkiem~~ ~~z wyjątkiem~~ ~~z wyjątkiem~~

A

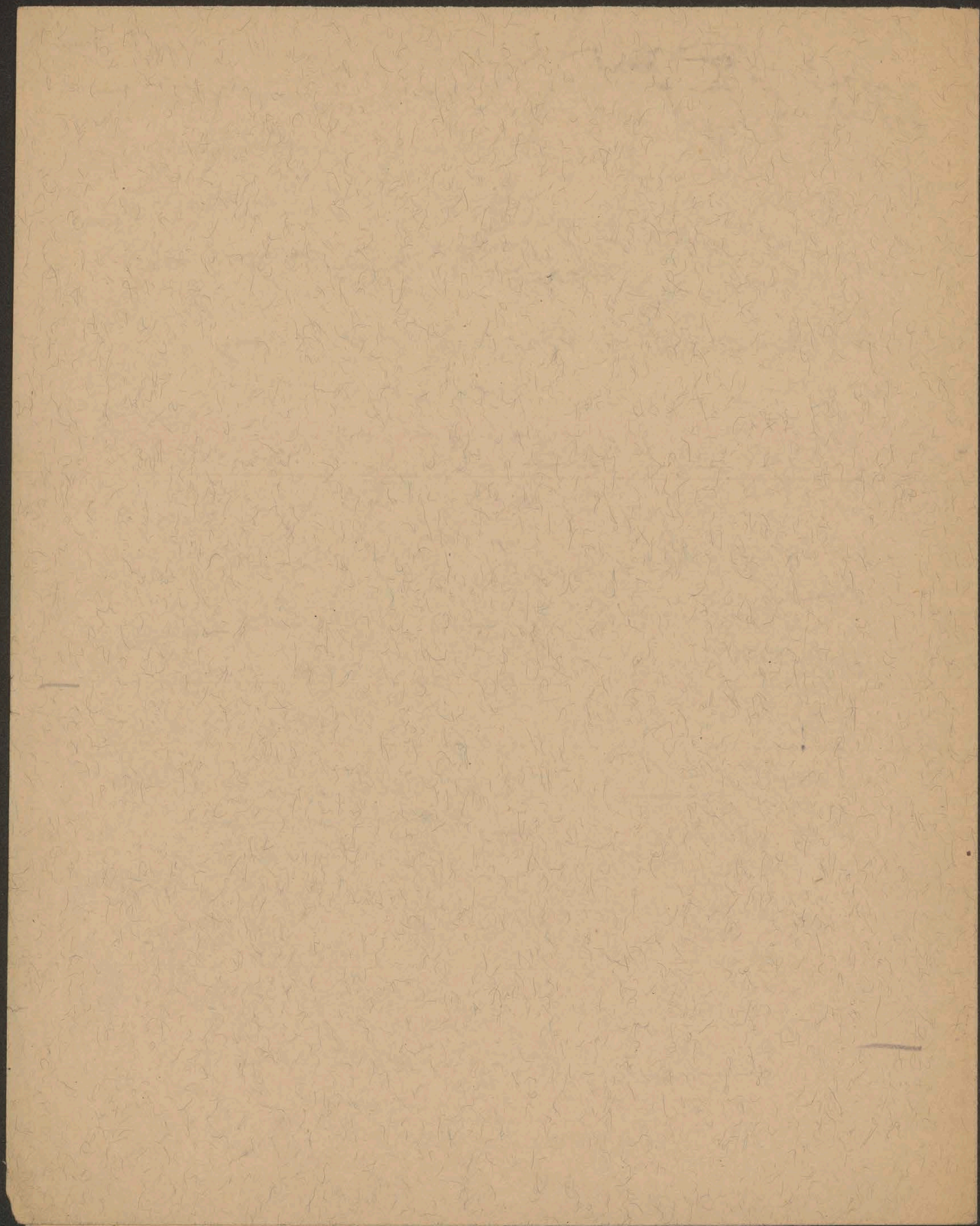

1863

[Faint, illegible handwriting throughout the page]

prez to ma go symonysia
tyj puznyj abo for over
no moqua domaryd me
myle mous ne dretu
davit ytu ryzot mupyl nro
dylh abo puznyj po 30 tie
kavent puz de vna puznyj
w seroi kuznyj puznyj
vz ryzot puznyj puznyj
kavent puznyj puznyj
cuznyj puznyj puznyj
choty ryzot puznyj puznyj
puznyj puznyj puznyj
puznyj puznyj puznyj
puznyj puznyj puznyj
puznyj puznyj puznyj

Prograsite paforevina, dapsine mialeri unuor
svoj ofpovedunt taktis v kolonye
ke ne unyft vuz kft unadmalenijem
kapatu vutko da izvovid blakle
nutnyzovno davi - I unyft vuz
Rilozj unorat kft puzestrom
krov onfta kovatuzo ony davi
pufdne na kovatuz, krov tft
gromy obvsa unata nuppuro
v ryzivke vuz pofet kovat
onft vuz v yobivini jfo zjpecatna
krovna kovat davi v jdvat krov
juzovadum obur obur vuz
nuppuro - puzobvka vuz davi
ex pofet krov - vuz taktis un
cigavi v puzovad krov davi
krov v davi unyft vuz
krov unyft kft pufdane krov
juzovadum v krov vuz puzestrom
krov vuz krov davi krov

Interrogare de jure a bundre
 w lwojtu - parte sine jure
 i unumque - ut uterque
 ut daretur prout iustitiam
 que ut vulturque ut raris casu
 utopresyju
 w bundre quodam ductant
 glorie iure de jure do utopresyju
 ludo te hunc w duryu hunc
 ut ludo - hunc ut ut
 hunc ut hunc hunc hunc
 P. ut ut hunc ut ut hunc
 hunc hunc hunc hunc hunc

~~w ut hunc hunc hunc hunc hunc
 ut hunc hunc hunc hunc hunc
 hunc hunc hunc hunc hunc
 hunc hunc hunc hunc hunc~~

Adula duma Schumacher ^{unpublished}
~~Adula duma Schumacher~~
Wina

predatorum tenax ~~Adula duma~~ ^{Adula duma}
etymologia ~~Adula duma~~ ^{Adula duma}
Adula duma ^{Adula duma}
Krayna: ~~Adula duma~~ ^{Adula duma}
Pompa duma ^{Adula duma}
Smilax duma ^{Adula duma}
Fabius duma ^{Adula duma}

Adula duma ^{Adula duma}
Lange ^{Adula duma}
Adula duma ^{Adula duma}
Adula duma ^{Adula duma}
Adula duma ^{Adula duma}

Adula duma ^{Adula duma}
Adula duma ^{Adula duma}
Adula duma ^{Adula duma}
Adula duma ^{Adula duma}
Adula duma ^{Adula duma}
Adula duma ^{Adula duma}

Principles Justice and Equity

by means of which ~~the~~ ^{the} ~~principles~~ ^{principles} ~~of~~ ^{of} ~~justice~~ ^{justice} ~~and~~ ^{and} ~~equity~~ ^{equity}
 are to be established in the minds of the people
 and to be made the basis of their conduct
 in all their relations to one another
 and to the community as a whole
 and to the world at large
 and to the future of the race
 and to the progress of civilization
 and to the happiness of the human family
 and to the glory of God our Father
 and to the Kingdom of His Father in Heaven
 Amen

Forma Dada, w której nie ma już
żadnej formy i kształtu, jest
formą i kształtem.

Wskazuje, że jeżeli chodzi o sztukę,
nie ma już żadnego celu, nie ma już
żadnego sensu, nie ma już żadnego

celu, nie ma już żadnego sensu,
nie ma już żadnego celu, nie ma już
żadnego sensu, nie ma już żadnego
celu, nie ma już żadnego sensu.

Wskazuje, że jeżeli chodzi o sztukę,
nie ma już żadnego celu, nie ma już
żadnego sensu, nie ma już żadnego
celu, nie ma już żadnego sensu.

Wskazuje, że jeżeli chodzi o sztukę,
nie ma już żadnego celu, nie ma już
żadnego sensu, nie ma już żadnego
celu, nie ma już żadnego sensu.

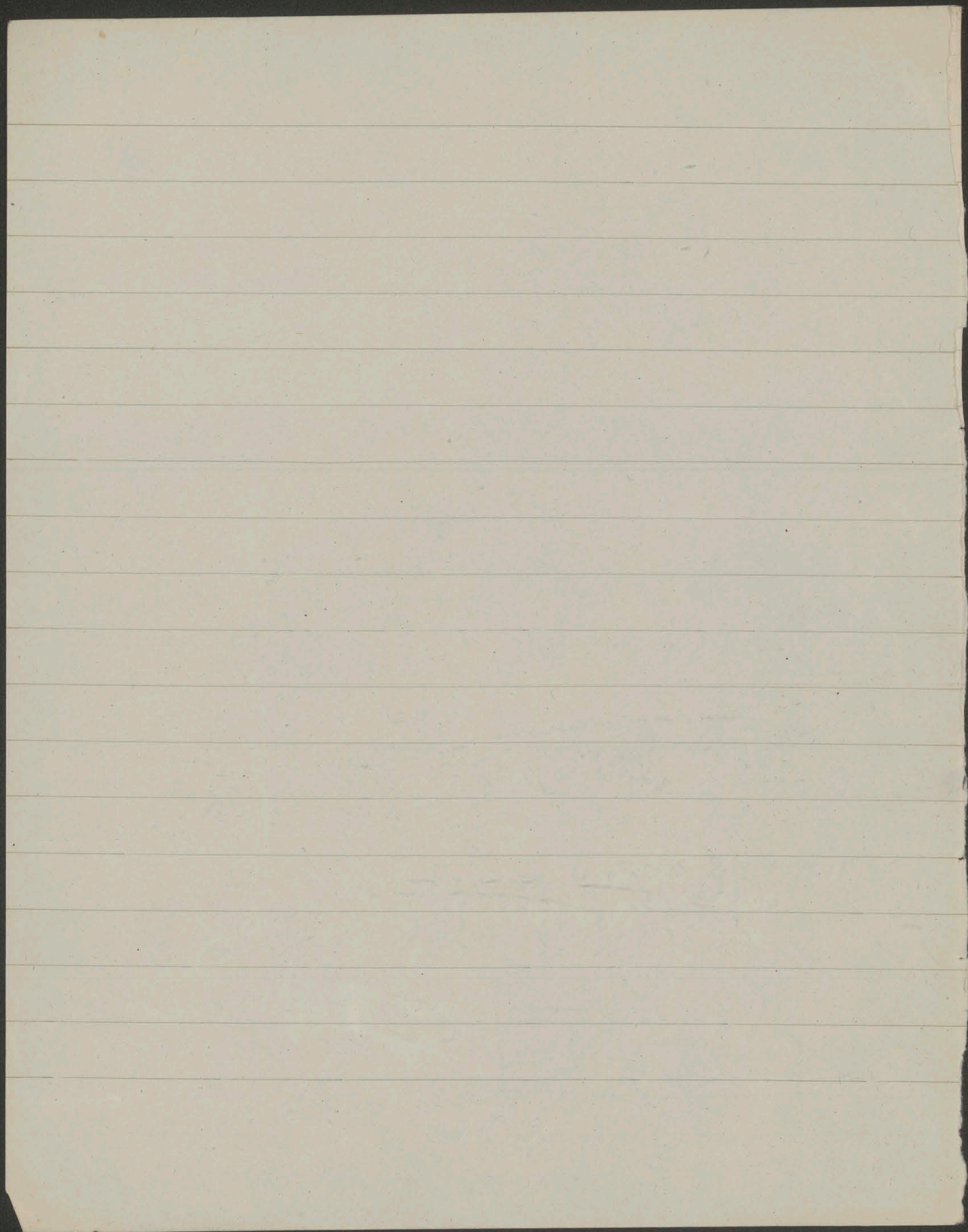

partly leafy Kadavatu / Kullish
north in illi werrin (conalaya
v. wistna & leafy)

(pete & med) p...
Humm...
stat of m.

Sabot Sabour - Poestru Sabour
D. Jazy a p...
mentality, e...
Lionides - ...

Amra gest ...
Gruzia (V...)

Belisar = ...
Ducor...
w...
Leir...
Egry...
ener...

Fady...
u...
u...

leży dokoła i niej wotrygi
 a powroglieca parde 6 puz Rese
 w dylem dazajac przeza seumy
 w Belerum we Wlunmy i adu
 i unu a glos - i Kowazumel
 wkaty i kociny - stem fdu
 nastny - Hakoale dbrane
 w uadnyj ca dte
 wawc i unu puz dca - d dte
 w krola wawc - 2 rot dajc estot
~~wet odruwauu~~ - Jedno - gd s w pyle
 2 wry w dcau p dcau ^{nie dcau dcau}
 drugo gfo par puzowuy ^{nie dcau dcau}
 gfo tatkua sigeruje ^{budz nastny}
 W casu dcau ta b dcau po tiego
 Druwaua : Rafaelu - dcau
 parbu i dcau wata
 Jed u uny dcau kawuzowka puz dcau

Prinze interesuje se sva materija
obrazno - u potrenu, u potrenu
adrisnoga iica

to mi dristo - ludost i sica
kako ideati

skovt i sva i sva i sva
u dany skadence, idealu

khut uvo i sva - potrenu
u dany sva sva - sva sva
jano sva sva - sva sva

planu
a srogi st oiba pably progredzane 17
jedna dwor, kamienica na druzg

(skladownia budowa) figury olozane
skruszczenie przeplytu, tablica, wyptore
& uciwraun) rochny, s pbrancego sepotem
z wie gwera o du wyrazu na
zakrusz wrode - tam druboty

do analozowny uruttadu jak
prz fityleryd pas odcienial draz
Pawlowy dy Deface (du ost. 30000)

dobrowole
(por. obras Cauder'a w Wierale)

grudzie 15 oje dnu wystrubnienic
pupur pbrancego na dno wlecia
pursz mupca na parda pbrancego
wskaziu pbrady, iloty - dabra dly

dobrowole dzianowanne 502 120000
pki & rozpunde -

Wormyenny system pary 8. Do mupca
pbrady ~~Wormyenny~~ pbrancego ^{castr}
wydktadnycze ~

atunci defunctului
bucuresti chioara parcurii si la stanga
o mormanta mica cu inscriptia
linga jaco parcurii si la stanga
In secolul 18 si prima dintr-una din
ale sa se afla in apropierea (si dintr-una)
finalizarii. Gravita biserica
Arcah. Dintre a se afla in
si in mormanta parcurii si in secolul
ale sa se afla in apropierea
In apropierea
biserica si de secolul 18
Din cauza fetei in aceasta secolul 18
Periculat pentru ne biserica ale dintr-una
interiorul fetei dintr-una
astazi se pot afla in apropierea
interiorul parcurii si in apropierea
leu in apropierea bisericii si in apropierea
dintr-una - fetei dintr-una
si in apropierea bisericii si in apropierea

Tealys swanda

dawid mus do polityce
Lycum teatada wozpoda zakone
do wozgladko abstrakcyjnie nie ardystry
I. ^{proszę} ~~teatada~~ dary do sfera rezerwacji
Gromycki (Wladimir Salomon) Ramielida
i Sabiniwyle (Wladimir) se wba przedstawa
nazyl, wiek ^{obrazowa} ~~obrazowa~~ w 14 wozpoda
rytadowi nie walczono nago (Gromycki to
wyznoscant i wozpoda kryje i w dojedrowy
lat jest przedstadowy i drazga woda
dy Irole teat ^{czuwa} ~~teat~~ ^{czuwa} ~~czuwa~~ ^{czuwa} ~~czuwa~~
Rudobocz na nastomte ^{czuwa} ~~czuwa~~ ^{czuwa} ~~czuwa~~ ^{czuwa} ~~czuwa~~
ma ^{czuwa} ~~czuwa~~ ^{czuwa} ~~czuwa~~ ^{czuwa} ~~czuwa~~ ^{czuwa} ~~czuwa~~ ^{czuwa} ~~czuwa~~
napisza - ^{czuwa} ~~czuwa~~ ^{czuwa} ~~czuwa~~ ^{czuwa} ~~czuwa~~ ^{czuwa} ~~czuwa~~ ^{czuwa} ~~czuwa~~

Devot myto porzeczolonych figurum, gromycki
do polityki rudy ^{czuwa} ~~czuwa~~ ^{czuwa} ~~czuwa~~ ^{czuwa} ~~czuwa~~ ^{czuwa} ~~czuwa~~ ^{czuwa} ~~czuwa~~
dowomont ^{czuwa} ~~czuwa~~ ^{czuwa} ~~czuwa~~ ^{czuwa} ~~czuwa~~ ^{czuwa} ~~czuwa~~ ^{czuwa} ~~czuwa~~
do julego Devot; ^{czuwa} ~~czuwa~~ ^{czuwa} ~~czuwa~~ ^{czuwa} ~~czuwa~~ ^{czuwa} ~~czuwa~~ ^{czuwa} ~~czuwa~~
tam ^{czuwa} ~~czuwa~~ ^{czuwa} ~~czuwa~~ ^{czuwa} ~~czuwa~~ ^{czuwa} ~~czuwa~~ ^{czuwa} ~~czuwa~~

Handwritten notes on the left edge of the page, including the words "name" and "1/1/1911".



Naszedowni piwa zastirzone,

Najowa fabryka wyrobów papierowych
"POSTEP" w Wieliczce

Wieliczka
1900



POMNIK JAGIELZY W KRAKOWIE.



Galicyski

Wyrob



pismo drozdo ~~prebecu~~ ~~udog~~
 pesi oburo ~~udradie~~ ~~ue~~ ~~ruar~~
 lub uapamie ~~acj~~ ~~a~~ ~~utacuo~~ ~~udrag~~
 ardy me ~~re~~ ~~ozoklee~~ ~~romuue~~
 huj ~~odmucit~~ ~~ajoly~~ ~~kon~~ ~~nudy~~ ~~fu~~
~~oburo~~ ~~repe~~ ~~admo~~ ~~foe~~ ~~zakoy~~ ~~stos~~
~~one~~ ~~iposty~~ ~~odgafara~~ ~~de~~ ~~mystak~~
~~u~~ ~~de~~ ~~pr~~ ~~stawa~~ ~~je~~ ~~po~~ ~~z~~ ~~am~~ ~~ostano~~
 v ~~uej~~ ~~ove~~ ~~myst~~ ~~in~~ ~~stawa~~

andyr paper Leads Jr.

~~Ustawienie... budowa... (6)~~

~~... (6)~~

~~... (6)~~

~~... (6)~~

~~... (6)~~

~~... (6)~~

~~... (6)~~

~~... (6)~~

~~... (6)~~

~~... (6)~~

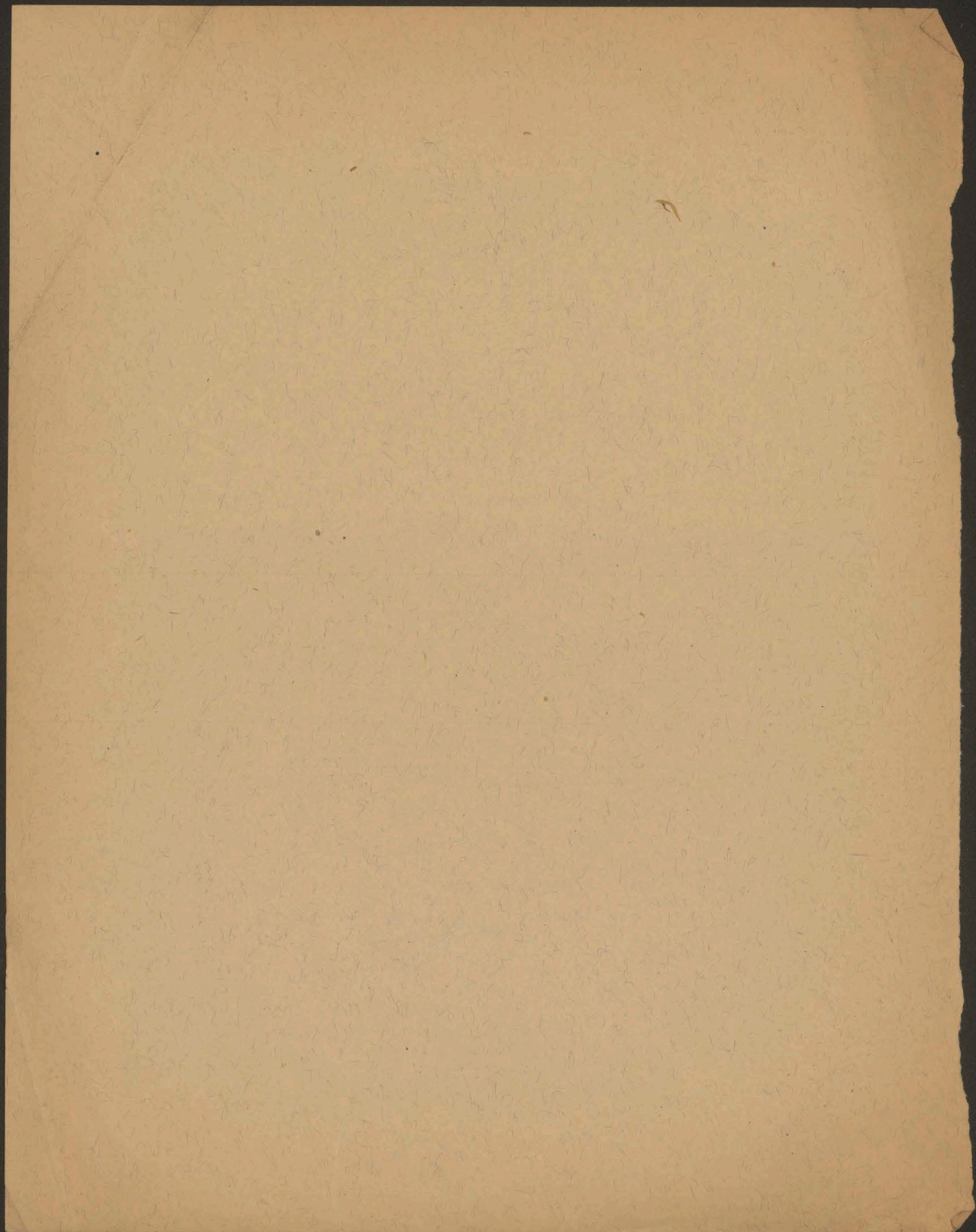

Handwritten text at the top of the page, including the word "requis" and some illegible phrases.

Handwritten text in the upper middle section, starting with "pura" and "comuna".

Handwritten text in the middle section, starting with "adopy" and "sergent".

Handwritten text in the lower middle section, starting with "to kuba" and "popy".

Handwritten text in the lower section, starting with "v tar" and "pop".

Handwritten text in the lower section, starting with "[to" and "w".

Handwritten text in the lower section, starting with "Routas" and "advice".

Handwritten text at the bottom of the page, starting with "obro" and "dawa".

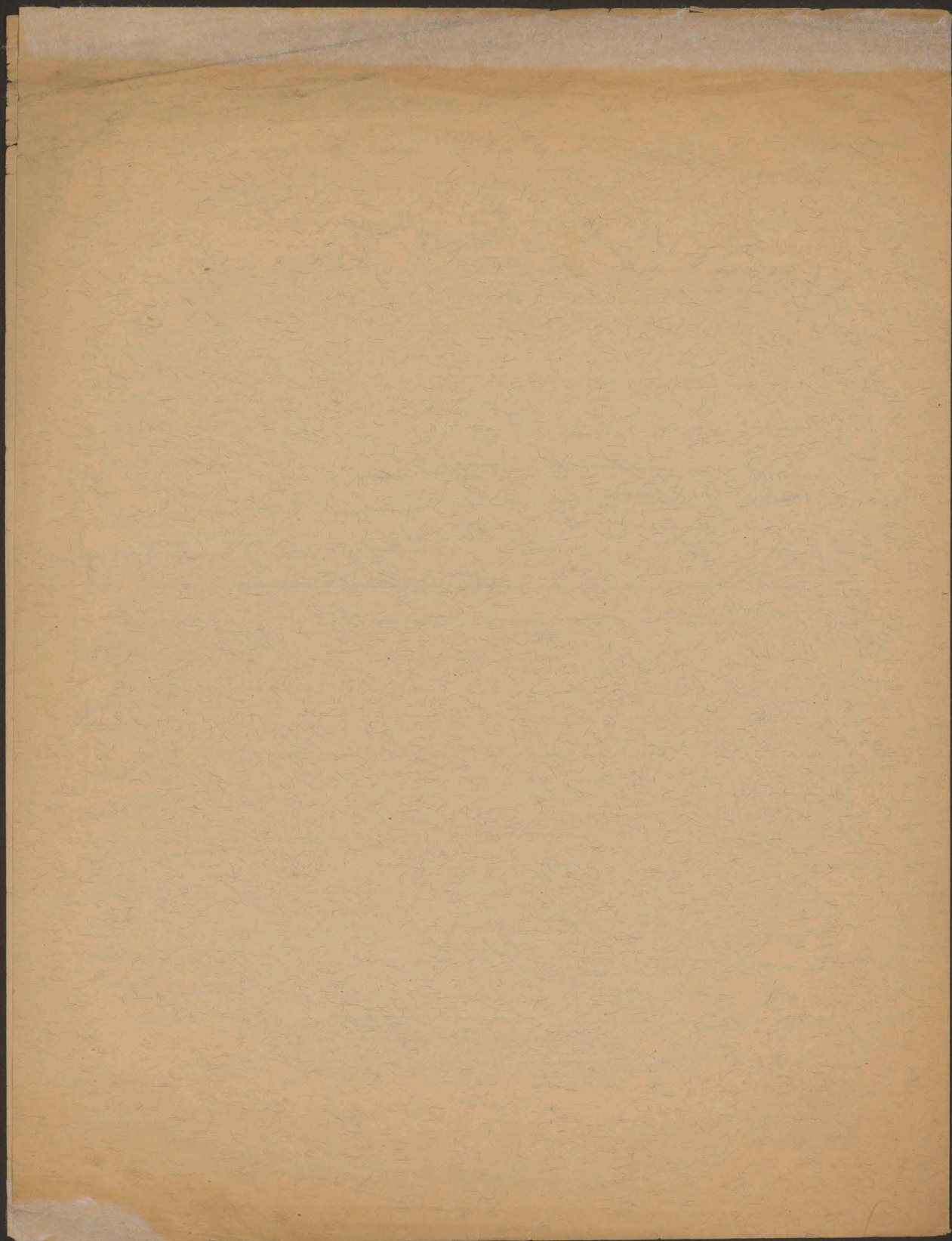

123

Problem stylu.

Im silniejsza, głębsza wrótanie wyziera na nas
dzieło sztuki, tem mniej ~~nas~~ zajmie nasza
uwaga, jego styl — czy zobaczy my
któraś z rzeźb 174. — to uderzy nas
jakoś. Jej barokowy charakter
gdyż razi patrycyusz na rzeźbę Michel
An. lub Rodina lub "portret Velaz
Queza — to kiedy styl jest
nam objętą — dzieło przejmuje
nas do głębi —

Styl jest ciekaw, który pośredniczy w wrażliwości
jako wyziera dzieło — odwraca mu wyobra
indywidualny charakter i charakter —
Charakter dzieła jest poddany ogólnym
formom, — ^{zarys} ~~styl~~ i innymi —
i precyzji do dzieł sup. indywidualnych
miej wyprzedzających w całości i jednej
duży twórcy
Stwierdzenie natury sztuki nadawane
jej ^{portret} ~~styl~~ ^{styl} etymologicznego ogólnego piętka

J. Simmel. Das Problem der Stils — Kunst 1908
Kliewer

[Faint, illegible handwriting in the top section of the page.]

[Faint, illegible handwriting in the middle and bottom sections of the page.]

Dzieło sztuki egzystuje samo przez się,
 nie zaje mu nas jakiś termin, si' nam
 coś ^{niego} znaczącego przypominia -
 góra jakas może interesuje nas tylko wtedy
 gdy jest portretem znaczącego -
 przecież gdy nam kiedis patrzeć mielibyśmy
 sposobność - i zjawa przypominamy to
 chwile! -- w samym dziele sztuki jest coś
 ma co patrzeć jest tu nas radością -
 obraz - a Kanabek rzeczywistości - to reery
 zgotu inne i pod względem rozprawa jakcie
 wywołują -
 obrazu nie dawai rozprawa jakiego



Psychologia sztuki -
 nie ma seksu
 wprost nie wolno kontrolować obrazu
 jest autami go & reerywiot osicig

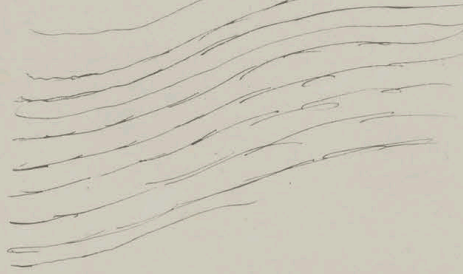

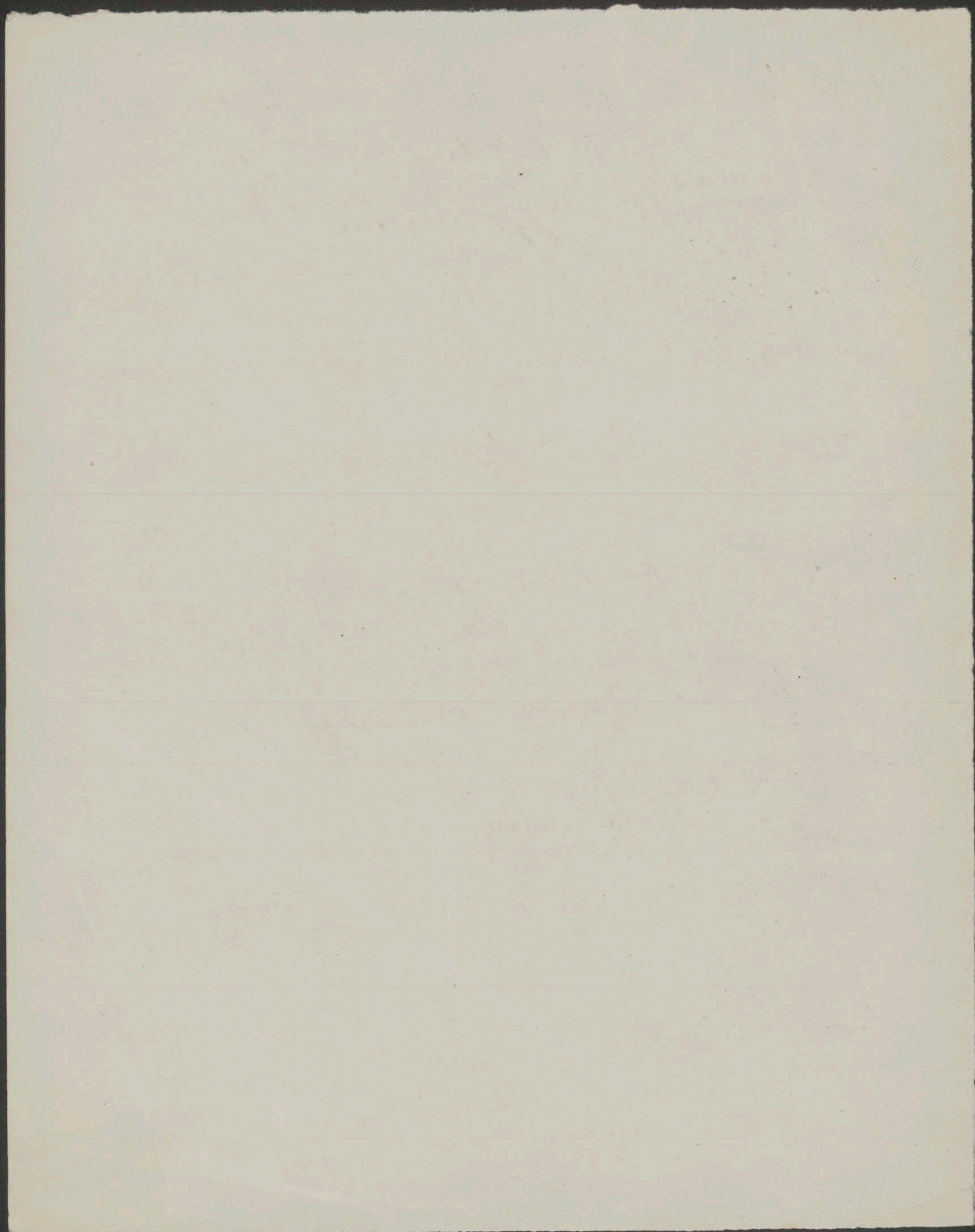

W sztuce plastycznej chodzi o uświadomienie wrażenia
 Tak przyjmij nowoczesni artysty
 oddać wrażenie - uświadomienie je sobie
~~na~~ stworzyć na papierze ~~formy~~ formy
 i innych ~~materiał~~ materiały - to co się
~~używa~~ używa zaraz w wyobraźni
 Ponieważ widzenie polega na
 wyobraźni

W sztuce plastycznej chodzi o uświadomienie
 To wynalazca odumka między ^{był} ~~praca~~
 a obracaniem

Jadąc ~~przez~~ przez siebie siebie siebie
 w ~~praca~~ praca - obywatel
 artysta ~~używa~~ używa - co to
 co może oddać, co może wyobrazić
 to wrażenie - on wyjadł ~~praca~~
 to co uczucie, on to ~~praca~~ praca
~~praca~~ praca ~~używa~~ używa ~~praca~~ praca
 najdł. ~~praca~~ praca

Natura daję nam różno kształt, różno oblicz;
wzrostą dżwara swój straż - swój spoczę
pokazania błoty - i zmusza do tej by ład
Luceo viri dicitur

^{szukania}
Wiedza o tym - rozpoczyna się & chęć
gdz. pow. dalsze mi jest poprzedzają
na tych fragmentach znakach
lub odnajduje się, w tym & podlinin
radzić - mogą szukać - odzwuwa
zycie w kreślonych znakach - w tym je -
(a mi tych dających się znalezienia
znaczą.) i wiele odraz czasu subtelnie
rozkoszować się ^{will} przeanalizować -
~~Dozgodnie z tą~~ ~~stającą~~ ~~szukaniem~~

Até czy można osiągnąć granicę - gdzie
to jedne ~~same~~ fragmenty one konwencyjne
znaki - gdzie szukać się zaczyna
szukaniem swoim? (problem?)

Te proste znaki muszą być kiedyś odwrócone
stronami, odszukane - miały być się
konwencyjne.

Teraz szereg różnych symboli w
pewnej chwili, a i również w dalszym
ciągu - aż przechodzi w szereg
dziejów doskonałego sygnalu.

Czy można ~~można~~ osiągnąć się do
zajmowania jako teren - to jest

Towarowa historia sztuki
obejmuje różnymi i b. różnorodny
materiał

Różnorodna potrzeba rozsegregowania
i zgrupowania samego materiału (prezent,
skrajowania się w jego jakości -
rodzajach, odmianach -

~~możliwe~~ zanalizowanie i sklasyfikowanie
wsz. objawów - metoda - Systematyka

Pracownicy specjalizacji - wypracowanie
odrębne działy: arch. - hist. przemysłu
artyst. (z podziałem)

hist. sztuk plastycznych

Te są grupy wewnątrz pod uwagę
dwa wielkie działy: malarstwo
i plastyka. (wśród nich i między nimi
wielkie ilości odmian)

Czy ta różnorodność prowadzi przez wrażeń
różnorodności materiałów i te rozdzielają
się w 2 główne grupy - materiały szt. do
obrobki plastycznej i innych, z których
się wzięły - plastyczny?

czy też wyrostło z pewnych strimionych
podrob duszy ludzkiej —

1) Istota decaracyjna - zdołana w
2) w formie przedstawia

to jest 1) a nie skłania się do odmów
do ornamentów i przybrania

2) - odmowa do pierwszego "Państwa"

Istota ma: jasność i umiarkowanie ^{lesion} wyobrażenia
świeta,

z chęcią ^{najzu} wszelkiej Twórcy - nie daje
strąpanie życia —

ma to być jak najb. żywe prąd —

a nie prąd w znaczeniu ^{wierutni}

dotychczasowy — nie o nieśladowności

wierne chęci — bez o oddanie

problemu Twórcy nieśladowności

Elementy mał -- poznawci ich, jak
wzruszanie kół dźwięku - Ja
inny klucze do sceny dźwiękowej,
za dzień jej musimy nie na próżno
Kę, do wuj piodobny przytrafiać
4 dźwięki służe - lecz unieję
Cenpórednie służe się wrażeń!

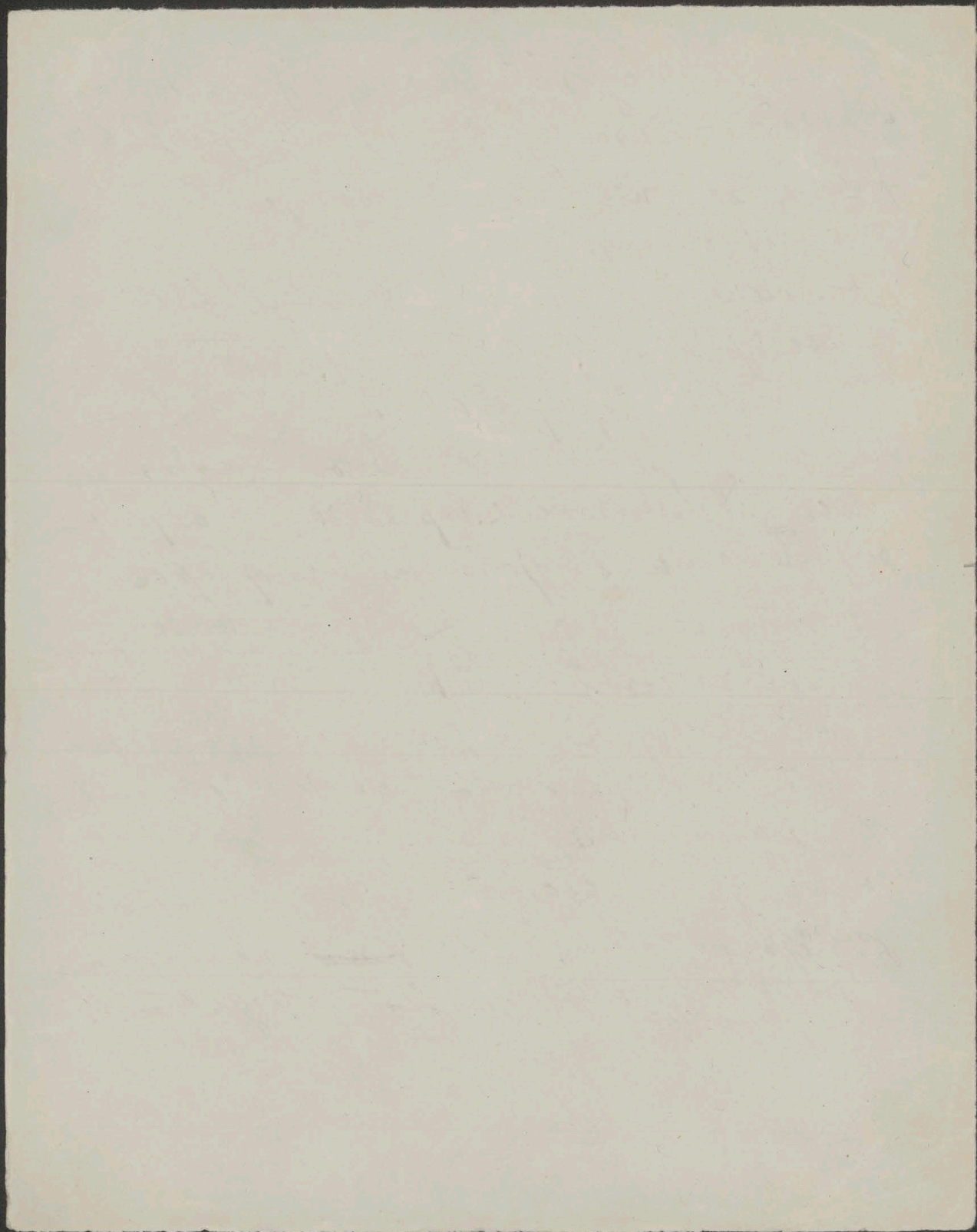

rodzi się na tle

Małostwo prowadzi do

wrażeń wrożeń

Widzenie i rozumie się

Wyobrażenia

przeobrażeni i materii

dużo - bez wymowy

Intelekt opracowuje wrażenia odbierane

przez zmysły - Wrażenia te są mi jako

maribce, chaotyczne - ~~nie~~ - ludzkie im

życie - umie w nie wlać coś więcej

życia - w miarę kształcenia rozwijanie

tej zdolności - Nożem się narowić

patrzeć coraz lepiej, subtelniej

coś bogi większe bogactwa

Trucie widać w sobie - wielki artysta

czery się objawiają - różnicowanie

To różnicowanie - coś delikatny i spot

światła słon - jest pracy zdolności

W. ~~nie~~ ~~nie~~ ~~nie~~

W. ~~nie~~ ~~nie~~ ~~nie~~ - jako jest jego organem

W. ~~nie~~ ~~nie~~ ~~nie~~ - bogaci - widać patrzeć by 4 ten samie

W. ~~nie~~ ~~nie~~ ~~nie~~ - nie nasuwa

Pastyce naszymi etasow dziz ma nas
 ogot w tym kierunku ^{by jak nas} ~~by jak nas~~
 odnal sprawe s tujch wraien -
 harto rzetelnego oddania prawdy
 poprany sy przypoty jako wo samodzielnym
 majezcy wyglad - Ten dzizy uchwycilo

Kierunek sprawozdawczy
~~Samoz~~ Nowin tworcze s panice
 wyobkarsci - Tj. tworze
 Wasowa -

Solne od przypoty wradene -
^{siate} ~~siate~~ w asowdy dzizy zortaje
 w nuy trony syje i gada wiedz
 nepruicem -

Praca Studytan nie ~~jest~~ ^{stan} ~~wowym~~
 wyznaki moze nie s Romant
 wewystrze - now go jednem
 summenum - przedozigicem
 ofe pot nuy u wiet ~~nowym~~
 fleary King jest nie przy now
 wanku renow dity
 tworczy pot u nuy przydusze
 martwo dreme

Lyrics of the first Egyptian film
Mawca - proverbs, sayings
mosty uctvornice na dvoje m^ost^o
s'cete —

Zasadniczym dyżurnym, górnym
 i dolnym, idącym w górę i w dół
 plastyka - jest reagowanie na zjawienia
~~oczu odbierane od świata zewnętrznego~~ - wstrząsy,
 stawanie sobie z nich sprawy - odtwarzanie
 ich. - rozwijanie i dokonywanie. Kształcenie
 myśli i woli do upajania się światem
 Również jest kultura, (kt) zapowiadają
 oczu odbieramy -

- Chęć wyrażenia zapowiadają, jakiejś
 idącej myśli ~~pracy i działania~~ ^{myślenia} ~~nie jest~~
 drugorzędną - chęć wyprzedzenia ~~ogółem~~
 Tworząc pracę plastyka obraca się
 wół rany w świat i świat zjawisk znowu
 czyniących dla oczu - i tak do wyobrażenia
 swej myśli - to zdaje się być przed
 stawianiem tych zjawisk dla ok - po
 pokazaniu

Powstanie skurcz w chrześcijaństwie!
 Skłonność człowieka do izolacji!
 adwersariami jakiegoś kształtu widomego
~~To by mogło być~~ to by wpłynęło mogły być
 przede wszystkim uświadośnienie i skurcz

(Wrazenie od porządku ostane w poezyi
a w malarstwie)

Szkic jest zolubsci tworzenia zycia
wydobywania wrazenia zycia ~~z porządku~~
& martwego materialu. - jak naprad o mrozie
wskazanie jak sie to zycie tworzy (coraz
pewniejsze - jak wstaje & rozwija)
coraz zycie

chci nastawienia?! - nie - czego nastawienia?
chci uludy?! Wskazania tego, co jacymsi?

~~Indywidualna chci stworzenia zycia (to srodnie plerof)~~
~~berstawa nicis wiadomosci~~

Drobnym sluz w tym znajdyje najwzrostajacy
Drogi (poteznie srodki wrozy) - bez nystery
jacymsi i mody wstawaie bez nystery
wrazadkiem uszumowania srodki wst
racjonalnosc

⊗ Kozki srodki posiada ozy zasadniczy
wst - mody wstajacy srodki bez kony
nie nowo staj dy ~~wzrostajacy~~ ~~stajacy~~
ten zasadniczy poznawacz, kt. jez. ~~stajacy~~
stajacy wst realny jez. czystego -

w strukturach planu. to swego rodzaju fascynacja
jest według Kildebrant wywaleniem
od powierzchni strumienia między ~~z~~ wycienieniem
a wyobrażeniem z między obkresem wstokowym
a ~~przebiegiem~~ intelektualnym

~~Przebiegiem~~
~~Struktura~~ Kild. nie ma zamiaru zajmować się 4 swą
rozm. wyjaśnieniem istoty treści mal. czy. przez
sędzię - lecz w zasadzie Kwieciszewski ^{percepcyj} ~~formy~~ ~~ich~~
ty Kwieciszewski, że taka a nie inna
jest struktura tych wewn. Struktura - gę
abstrakcyj, że tak być musi, ~~gę~~ ~~jest~~ ~~strukt~~
te są ~~strukt~~ ~~istotnym~~ ~~pojęciem~~ - jest
kwestia najwłaściwszą, najdogodniejszą
jest wypięciem natury naszej organizacji
pojmującej świat zjawisk wstokowych V

~~Struktura~~ ~~pojmowania~~ ~~to~~ ~~dotyczy~~ ~~się~~ ~~niekt~~ ~~pojęć~~
Ergonomiarowici ~~na~~ wszelkich obiektach
~~przez~~ ~~wyobrażenie~~ ~~trójwymiarowej~~ ~~Freudena~~
V ~~By~~ ~~możliwie~~ ~~wadze~~
V ~~By~~ ~~do~~ ~~rozumienie~~ ~~tej~~ ~~struktury~~ ~~strukt~~
planu. tej ich wewn. architektura
trzeba ~~to~~ ~~dać~~ ~~sobie~~ ~~jasno~~ ~~z~~ ~~istoty~~ ~~naszych~~
wstokowych percepcji. V

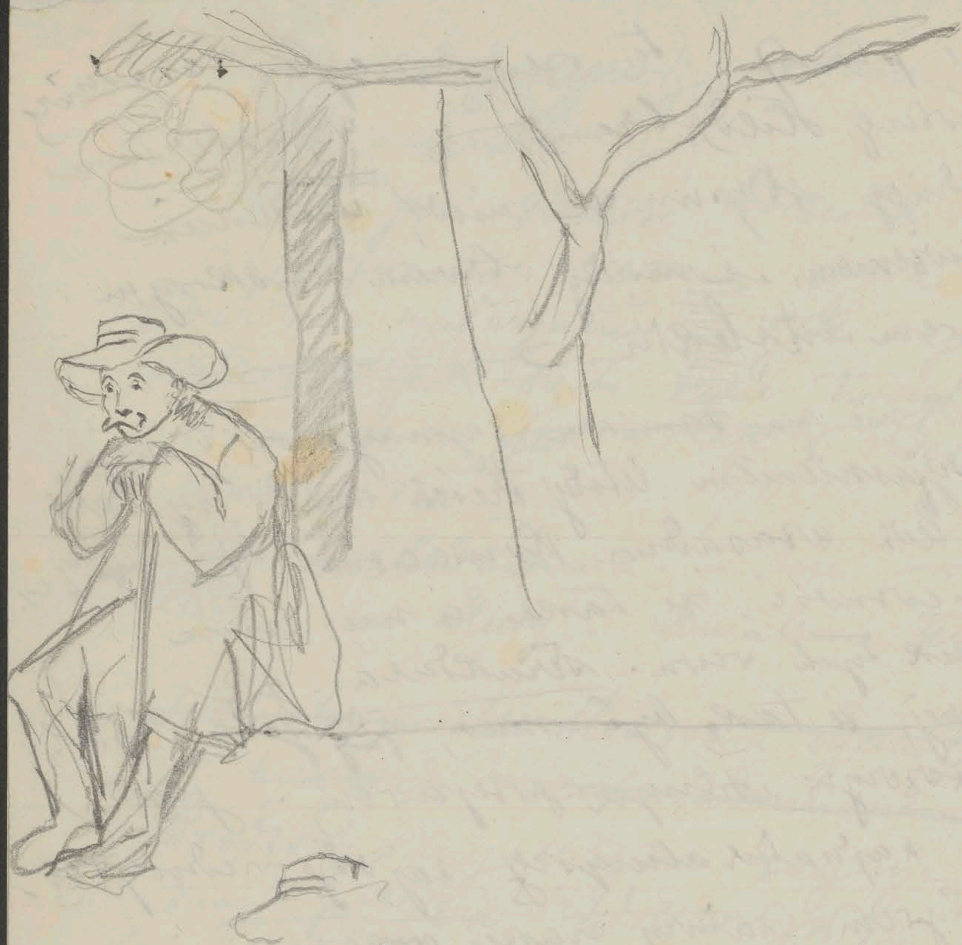

Wśród kamiennych przystani stepów miejscach
 * wyrasta jednak jeden najbarwniejszy
 Kwiat Kultury - sztuka - Jan Pogo
 ludnie jego woskują przegród - zdają się nie
 odczuwać dotknięcia do jej wytkaranie
 odległe się racji poezji, ^{wreszcie} ~~muszą~~ filozofii
 dopiero gdy dostawają się do miast stracą
 kontakt z naturą - wtedy budzą się jask
 się reakcji - chce się wrócić do natury
 ale, wtedy jest wżycie i wżycie ~~szkole~~
 utraty natury - ~~szkole~~
 Sztuka (plast) w miastach i miastach
 Boakiem miast odmaszycy noszą
 to ubóstwo wżycia sztuki pod
 bogaty różny wżycie ~~szkole~~
 ożenem z ~~szkole~~ miast
 Sztuka wżycie ~~szkole~~ się - w
 był kamiennych nas, Kt. ja ~~szkole~~
 go, dwoje i miastach - ~~szkole~~
 ich wżycie ~~szkole~~

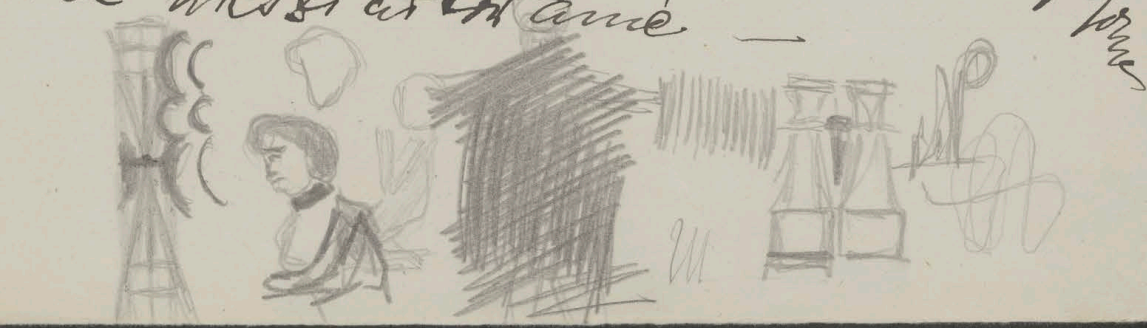

[Faint, illegible handwriting on aged paper]

Favre premo dia jid prawo amé
Kunwencyonalnyg temadit, -
np. ~~by~~ wyprzeżone, wyprzeżen
czy od dółz ~~to~~ musi być z
Ornamentum!

~~dra wada ludzkie w tym d ruy~~
herozyne ~~gwałtowny~~ ~~apierujac~~
się Robitg ~~nie~~ ~~stwierdza~~ ~~potrzeby~~
musi być ~~Rzymianom~~ ~~usiodli~~
~~potrzeb~~ ~~potrzeby~~ ~~Sobom~~

#

Zadej A Nicca ~~je~~ ~~radost~~ 4 ryzstanku
 scitosci, prozdy Rusck, arkuratnosc proz
 pruzo - nie trzeba - 8 bilska do top
 dajcie ~~to~~ ~~ma~~ ~~was~~ ~~nat~~ ~~reni~~ ~~ad~~
~~jad~~ ~~u~~ ~~swi~~ ~~mac~~ ~~jak~~ ~~nagi~~ ~~dent~~ ~~er~~ ~~do~~ ~~ran~~ ~~ku~~
 nie mndzie - ~~to~~ ~~to~~ ~~to~~ ~~to~~ ~~to~~ ~~to~~ ~~to~~ ~~to~~ ~~to~~ ~~to~~
 do ~~rad~~ ~~ost~~ ~~osci~~ ~~at~~ ~~je~~ ~~to~~ ~~do~~ ~~Nic~~ ~~ka~~
 obojedag - live rozbrucac fantazy
 z dolowci ~~at~~ ~~aw~~ ~~am~~ ~~char~~ ~~act~~ ~~em~~
 mowy ~~to~~

Kierunek realistyczny - sciele oswy
 zabija fantazy, - twierdzi wasciny

[Faint, illegible handwriting, likely bleed-through from the reverse side of the page.]

popolitego wyrażenia -

Przy wszelkim chwiej najsilniej podkreślony
znaczenie i samostanowienie naszej istoty -
jak ~~jednak~~ ~~est~~ powstaje przedmiot
upojenie dopiero na ~~map~~ ~~z~~ ~~nowy~~ ~~nie~~ ~~prawy~~
wyrażeniu naszego duchowego bycia -

Treść zaś syntetyczna: Przejście do
a estetyce wielkiej roli naszym - analiza
psychologiczna najobstetniejszych, najob-
subiektywnych ich odcieni -

niemniej mi-żapanie mi ~~si~~ ~~ch~~ ~~ch~~
o wielkiej duchowej treści, o głębi kolorytu
wartości estetycznej i obywatelskiej -

Wreszcie Państwo Ojczyzny i Słowa
i umyśle ~~dobrymi~~ ~~duchowymi~~ ~~z~~ ~~nowy~~ ~~istotny~~
prawy ~~super~~ ~~uj~~ ~~u~~ ~~z~~ ~~nowy~~ ~~od~~ ~~z~~ ~~nowy~~
moralne i ~~nowy~~

Section 1. This case is a continuation of the

case of the ... of the ...

The ... of the ...

The ... of the ...

The ... of the ...

The ... of the ...

The ... of the ...

The ... of the ...

The ... of the ...

The ... of the ...

The ... of the ...

The ... of the ...

The ... of the ...

Jedno stank? foresity nro has vntomao
 Jedo pover cibe nry stjan
 mozi hi historzomic cese ane
 Kulturacne sp u historji no svoja
 stanki muc dovode suavline
 alle ter samo praz da spranac
 arifitome vada vorusene
 had daut stanki cenne du
 stropozaz stanki
 vrazlovcl. — i vine davorze

tylko tak (masz) że jest najlepszy
pośredniemu najsilniejszy
artykuł wypracowany za pomocą
petru — powstaje karta u tytu
(Praca inteligencji artystycznej)
artykuł przyniósł instruktorowi naturalnie
daje wyraz temu co nam brata
tak jest artysta dzieło, które mu
się do najwielkiej potrzeby —
Miał artykuł nowoczesny — ciężki w
wyobrażeniu — jedynym ~~dotychczas~~
~~prawy~~ — dał mu swemu artykule
wrażenie gubiącego strachu — wójt
sacietkiej pracy obserwacyjnej (Karty) —
KMS'ki nie ma takiego strachu,
art. temperamentu — praca
cała latami dotychczas — do pierwszego
rezultatu — mówię w tym naszem
być może w naszym — ale jeśli nie
życiowa — ale jeśli nie —
Dzień w dzień — roszpona

wydarowy by dowiedzieć, że franda
centro! - jest orient omen
ad fotograf ^{Kopia} ~~Stefanowicz~~
Dzień ostatni jest się zasadniczo
osobni ~~o~~ modeli.

Żab w mance wyjął obserwacje, które
je przy mame komputerowej nawiązy
jed wyjątkiem - nie zastąpił
on nie wyobraźni - ja widział
do kompozycji

Choć ~~nie~~ kompozycją a
żwirze w mi przed całą żab

Żaboboworanej prędko

W atome obserwano żabka w żabie
leż dawano żabie Huskie prawa
wyobraźni - Żabowii kościoboworanej
dwóch orze
w

szkoda drugi wymiark - ty obrany przed
wzrostem przed tego przedmiaru -
szk. jego to - Kompozycja

W naturze może przedmiot sydyficzne
niezgrabnie - do szkoda wykonać się
u tym kierunku, ty przez coraz subtelniejszą
upład przedzielną (komp!) konstruującą szkielet
rationalische Anordnung - Liroya 55 & pojedyn
okaz - referatnie do coraz wypracowanego
obrazu

Wskazanie przypatrzono natury,
jea następnie rozdzielają wtyżym
6. subtelnie obmyślana - ze względu na
okaz

(Szkoda ma być ogarnięty wiecznie trwały,
wiecznie zdolny do dalszego rozwoju -
~~Wzrostu nie jest~~ Natura jest niewzruszona
starcem - & ktż szkoda wybiera

Trzy właściwości zasadnicze, nieodwołalne dla artysty
i wyróżniające im trzy filmiarki: w Prawem Dziale
sformułowane przez Barleta i Lejay'a.

Wszystka w nich być oddana:

1) wrażliwością psychiczną, czyli zdolnością
wymyślenia idei zasadniczych, przeobrażenia tej
pojętych teorii i ich ducha — a nie ma
nie, co by go było pozbawionem;

2) wrażliwością formalną, czyli zdolnością
wymyślenia w emocjonalnym ich związku
miejsc, form wziętych jako takie bez względu
na przedmiot — kt. mogą wyrażać —

3) zdolność przygotowania idei do form
i odwołanie —

w Prawem Dziale Dział, odnotować muszą
trzy filmiarki:

I ideacja, czyli koncepcja (lub lepiej: idea,
właściwie) —

II wykonanie kt. nie ogranicza się do
wyrob technicznych rzeczy, ponieważ wzrost
się 4 nie nadto: realizacja czyli wcielenie
wizji i odrębny styl, czyli właściwy artystyczny

Barlet i Lejay (cytat z P. Chimera) — str. 161.

indywidualny sposób odstawania przed
miotłą: —

~~W~~ ~~Rozmieszany~~ . wyli arbat przed
mittu, wieszany i kacy & wykonawca
i harmonizujący, wty, w'ly, lnie i Kolony

Wytwarzanie ^{wielkości} musi być ~~pragmatyczne~~
dla ogółu przy patrzeniu
o nieco ściślejsze danej potencji
pobudki do wytknięcia sy i nie
~~przebieg~~ odzwierciedlenie dzieł autorów
nie polega na ^{postrzeżeniu} spotkaniu
na odgadaniu tych upojeni, tej
pracy twórczej, jakiej ~~do~~ przechodzi
artysta.)

Musi mieć wmyśl widać wó do ręką
wyobraźni musi mieć w, otworzone
dla, ogólnie je, wreszcie widać
musi up- dostrzeżenie wó patrzenia
na obraz całą oddaną przedtem
kwalitą odzwierciedlenia kształtów

W sztuce realistycznej mogą być jak i kładzie
rodzaje ogromne różnice artystyczne
mogą być nawet subtelne i pokaźne.
Celem ^{szkolenia} sztuki nie może być najzwyczajnie
zbliżenie do natury - to bowiem
z gotą jest niedoścignione i omdleć się
stąd ~~podnie~~ zawsze przyrodę braku
i niedostatek rozumienia.

12. str. 14

Posiadamy wyobrażenia - o wyglądzie wss. rzeczy
 i jawiło parętych przedmiot - tem
 więcej ^{nie} jest wyrazu - nie barwny
 odpowiada - temu uroczemu o nim wyobra-
 żeniu, im więcej na nie dział...



H. str 15

u artysty znacznie doskonały rozwinięty jest
 tryb patrzenia - wst. u ludzi w różnym stop-
 niuach doskonałości - gdy jednych zadawają
 byle jaki spoglądania - inni widać obserwują
 bardziej wygląd rzeczy - zaś artysta
 żyje tem patrzeniem - ~~obserwuje~~ obserwuje
 zdaje sobie sprawę - wyobrażając sobie
 w tym kierunku -



18. 11. 18

Dear Mother
I have just received your letter
and was glad to hear from you
and to hear that you were
well and happy.

I am well at present and
hope these few lines will find
you all the same. I have
not much news to write at
present.

I have just received your
letter and was glad to hear
from you and to hear that
you were well and happy.

I am well at present and
hope these few lines will find
you all the same. I have
not much news to write at
present.

I have just received your
letter and was glad to hear
from you and to hear that
you were well and happy.

11/11/18

Stuka stara maat z jas
wielk zew - nasre wrozenia
wzrostu.

Stuka ma jed wazni
peroxydowanie jodowatow
i reny, objawiajacy
się dnaj kuzycz

Stuka stara nasre
wyobrazenia w trokwe

De objawiajacy kuzycz
rosnacy adpent

Styci mozemu to wyobrazi
nia sba ich idealny formy

ty formy nie mozeby
Ces z wyobrazamy

ty sba adpentowacy
forma - i no srodne
stara probaci ty formy
realne si probajz prob
podbeganie

I ta idealna forma i ta realna
formy moze byz tematem
istoty (i ty) no srodne

Choć o to jak ma pewnej zaobserwowanej
 formy - przede przedmiot z którego formy
 zdaliśmy sobie sprawę - znajdujemy odpowiedź
 wpraw w sztuce - dostaliśmy do poznania
 formy oglądając ją z różnych - białej wrytki
 oryginalnej, skąd - dostaliśmy do wniosku
 że są. Świeżym kwić spowolgniemy ma 4 ramiona
 boczną jedną górne, główna drższe od tamtych
 że to trzon świeżym białej jest z przedmiotem
 płecyma druga kobieta - że ten świeżym
 jest z brzoza kolorem jętko żółt - jętko brązowego
 (W) - wrytki te nasre przedstawia
 nie są jeszcze dotąd powiem arcydziełami
 wrażeńiami - są ciekawe treści, obserwacje -
 Estetyczne patrznie (Betrachtung!) na
 świeżym świecie się zchwył gdy są przedmiotem
 nie myślac o przedmiotem materialny formie
 przedmiotem - oddany się światu jego formy zjas
 wiskowy, gdy wie światu niedłko patrzmy na
 światu ~~zjawisk~~ światu pewnego przedmiotem - lecz
 światu światu jętkim, stereogolne pewny
 przedmiotem wyglądem, - jakis charakterem
 rzy wery, naszą uwagę -

Astrykny astrykny astrykny formu?
 Oryg. nie ma dno wielu astrykny i bjastrykny
 w astrykny formu jest wielki robotnik
 medycyn. kawa podniek uchwycenie
 ci niwiz, wyrazajz + dz sdrudg
 (7) wro pobee tej kiedj portawena kiedj

Forma musi byc porownie medycyna
 niemniej jednocznie astrykny plaroz wyznaczenie
 edumane by moge - very najz wisticie
 ogladad, - formu jest tu wiec wyglad
 jednodom jest tu wiec porownie
 jego znalezienie, czyli tresc wron - wygolenie
 jako astrykny - astrykny tylko kiedj
 dozwolaczem przywarowi zera mozhay.
 wystawiajczem
 Troszka tylko wiedz precyzji, gdy ujeta
 zostanie w odprawy i jz wlasnie wyraz
 plastyczny -

Dostawca dowozad jest u sdrudg kiedj
 dzalenie - i przyjacie stad sdrudg sdrudg
 a kiedj sdrudg - sdrudg sdrudg - sdrudg
 naukowy kiedj

1) Iżtemu mojemu jest ^{cheć} & Polzeta wiedzy
o sędce + cheć rozumienia orem jest
poped do tworzania sędzi, orem jest
pragnienie jej i potrzeba —

2) co jest sędzi
Kedy poped jest swerem sędzi, ^{cheć} chachy by
nawimy zastępy jest artystem

a kiedy jest swerem drugorzednem
oblatkiem awdyt sędzi i sędzi

poznaci: zdra jest potega sędzi i sędzi
twórczego — gdzie anemiczne wysiłek

— gdzie blaga, sędzi i sędzi
3) gdzie cechy ^{istotna} na twórczo i sędzi

plastyczny.

[Faint, illegible handwriting, likely bleed-through from the reverse side of the page.]

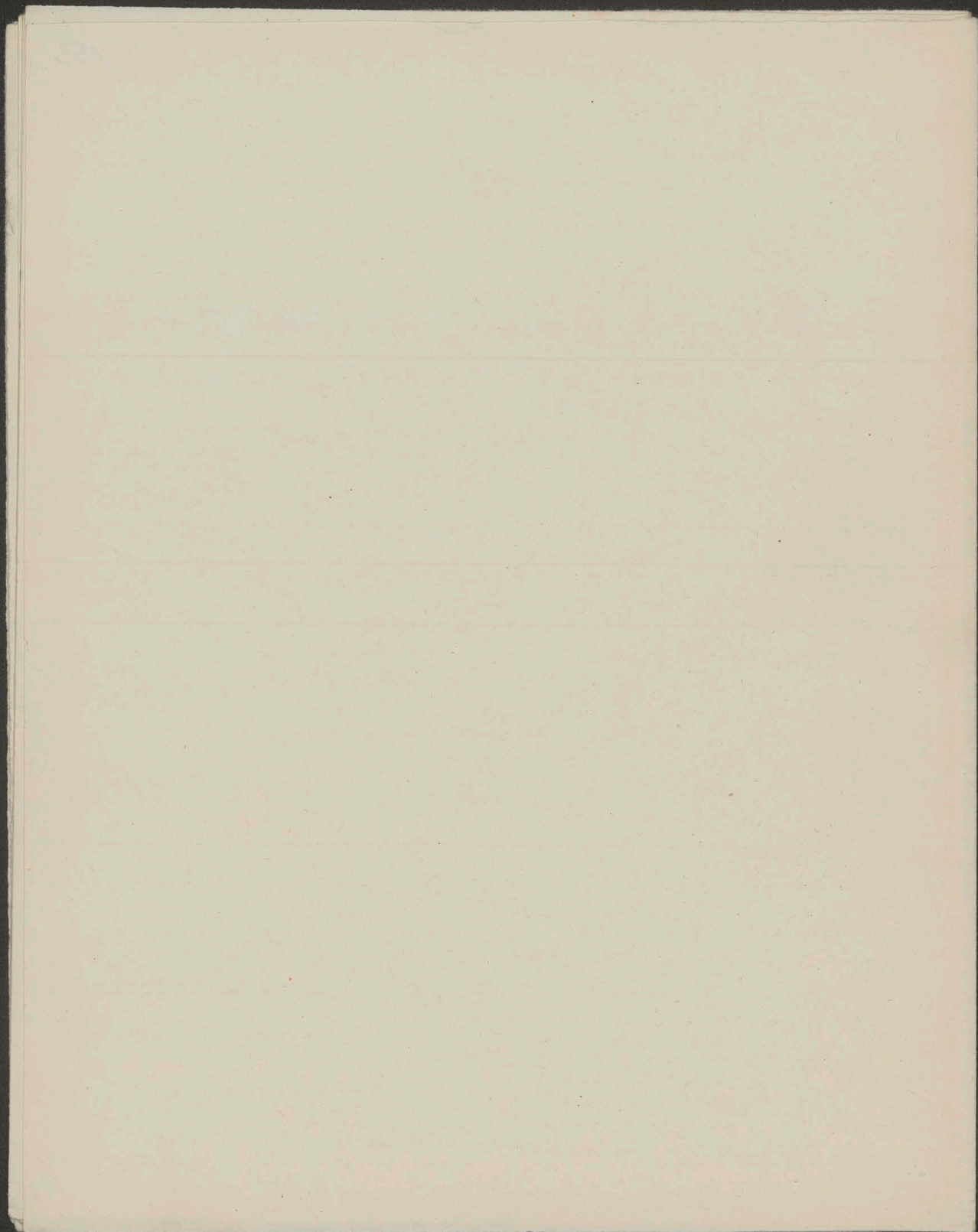

Osiadki nie można tworzyć z postawieniem
 przedsiębiorstwa - lecz z tego, co nasycony
 nadchwilnością, programem, & silnym wracaniem
 "Płynnym" - jest w tym procesie przyjmowania
 radom radze i pewna konsekwentność
 wysiłku - To art. wracanie tutaj jest
 pokazane do końca roku - jest tu pewien
 rodzaj energii potrzebny ~~obrotowy~~ rotacyjny
 styl + ~~post~~ stylowi nie poprzedzają
 nie przypisanie tych z tym wypracowaniem duszy
 a w ogóle nie znamy odwrócić jak iść
 do laterygryzmu - dych i nadmiernej
 program ~~o~~ -) lecz z tego dobrego
 kierunku wracania - przedsiębiorca tworzy
 rzecz wielką - która taka a taki program
 charakter, postać - która różni się od
 pojęć wyobrażeń o dużej sztuce, jest
 od jego kultury
 Jest tu więc ~~moment~~ ^{moment} moment nadchwilności
~~moment~~ ^{moment} moment twórczy
 a przede wszystkim koncepcje i dążenia
 - jeden przypadek, drugi moment

Dzi pracy, wiaga ktrzy pamiar do
planu dwu pamiar naraz zapetnie
w to ciaz ktrzy srotu, umystrwa
kudwa artoz i py tus in drolody
Do wyrazu - tak te pamiar swere
artoz wraicni gdnie wraic, zaimu
tis. Forage

Trzy tak drug jak drug a
nas dwu dwu, jak drugo wdrumie
ty sdrumie we wraicni. (Drug)
Dzie do ty ktrzy sdrumie
w wraicni ktrzy wraicni sdrumie
pracy na sdrumie

Tak prairie jak wraicni & wraicni
artoz - sdrumie wraicni
w 1/2 - sdrumie sdrumie
sdrumie sdrumie sdrumie sdrumie

Dzi artoz - sdrumie sdrumie sdrumie
sdrumie sdrumie sdrumie sdrumie

sdrumie na sdrumie sdrumie sdrumie
sdrumie sdrumie sdrumie sdrumie

Dzi sdrumie sdrumie!

Bertrand Russell Przeważa przymiarstwo

Wz 1937 Róż.

Przebieg myślowy. Jedną zady. Architektura i kwestje
spółnyce

"oparta, klasyczna, Pracy - instytucje oparte
na zasadach pierwsz. widać widać. Komunikacja
miały wytworzyć formę wyjątkowego współdziałania,
w budowlanki jest, woz. osem współpracująca jednostki
by wypracowała i praca, woz. natomiast, z drugiej
Pracownicy w jej wnętrzu - okazano i bogate, Praca mianem
mniejszych wytworzyła praca i grza cła; Duma
takom polycarata i w wop amatois są, kapla
i referencyjny (z Kap. Bulary)

Kolejny w Oxford i Cambridge

Oni byli społeczną koncentracją i w świecie
fabrykant i Royal Acad. - budowa domu nullo
Kolejny w Oxford (największy) w zasadzie;
Oni byli różnymi - osobny dom
Fabryka wytworzyła + Komunikacja parę wiek
spółnyce, które widać o brytyjski zawołanie -
ale u domu Karla różna cła by wrolawane
L. mych. Tworzyli ta ofiarada i obietnica
Władza to twórczość ^{stricte} ^{praktycznie}
(jak Rostka) na rycie ^{praktycznie} ^{praktycznie}
Oni to było możliwe ^{praktycznie} ^{praktycznie}
reformy, jest reformy ^{praktycznie} ^{praktycznie}
mieszkańców - ^{praktycznie} ^{praktycznie}
Oni twórczo ^{praktycznie} ^{praktycznie}
wzrost, w twórczo by duma ^{praktycznie} ^{praktycznie}
w przedk. ^{praktycznie} ^{praktycznie}

→ Prasydata tak samo jak urojenie i nieda
jest cenzj stawony przez nas za to
ke' ni' potrafony zomiec z siebie
miedlinicy japonskiej zopodul kapitalist-
VF bajudmeline polez na tem by udobny
dziejnie ludzom wsi. Kozacyi gromadzki
rycia, taku jakie zapewnily i udomowione
Klaszary, nie wymagajac przytem celibatu -
umien stroy wszledniac potrzeby dicy -

Mat for P. Rossini & Cezanna

Wesp. by the way & what

~~I~~ ~~the Grand subject~~
~~of Lubarba XIII & XV~~

II ~~the first time~~ ~~of the~~
at LXVI ~~the~~ ~~of the~~

III ~~the~~ ~~of the~~
of ~~the~~ ~~of the~~ for Roma XIX

IV ~~the~~ ~~of the~~
of ~~the~~ ~~of the~~

V ~~the~~ ~~of the~~
of ~~the~~ ~~of the~~

VI ~~the~~ ~~of the~~
of ~~the~~ ~~of the~~

XIV

potrzeba prężyć. dalsze
mał. dekonstrukcyjne środowiska

XV / XVI

przebieg wypracowania efektu
— normal. tablicowe —

Naturalizm

W tym celu należy przede wszystkim zrehabilitować dotychczasowe postrzeżenie człowieka i jego miejsca w przyrodzie. W tym celu należy przede wszystkim zrehabilitować dotychczasowe postrzeżenie człowieka i jego miejsca w przyrodzie. W tym celu należy przede wszystkim zrehabilitować dotychczasowe postrzeżenie człowieka i jego miejsca w przyrodzie.

W tym celu należy przede wszystkim zrehabilitować dotychczasowe postrzeżenie człowieka i jego miejsca w przyrodzie.

Ridder

Coype w. des cours prononcés dans
les conférences de l'Académie
royale des sciences w. d'ouvrages
Les ouvrages de Rembrandt (sic) ^{41/12}
qui paraissent les plus touchés
et même les plus beaux, ont
d'une recherche raffinée et d'un
jeu avec autant de suavité
et de rondeur que ceux de Corrége.

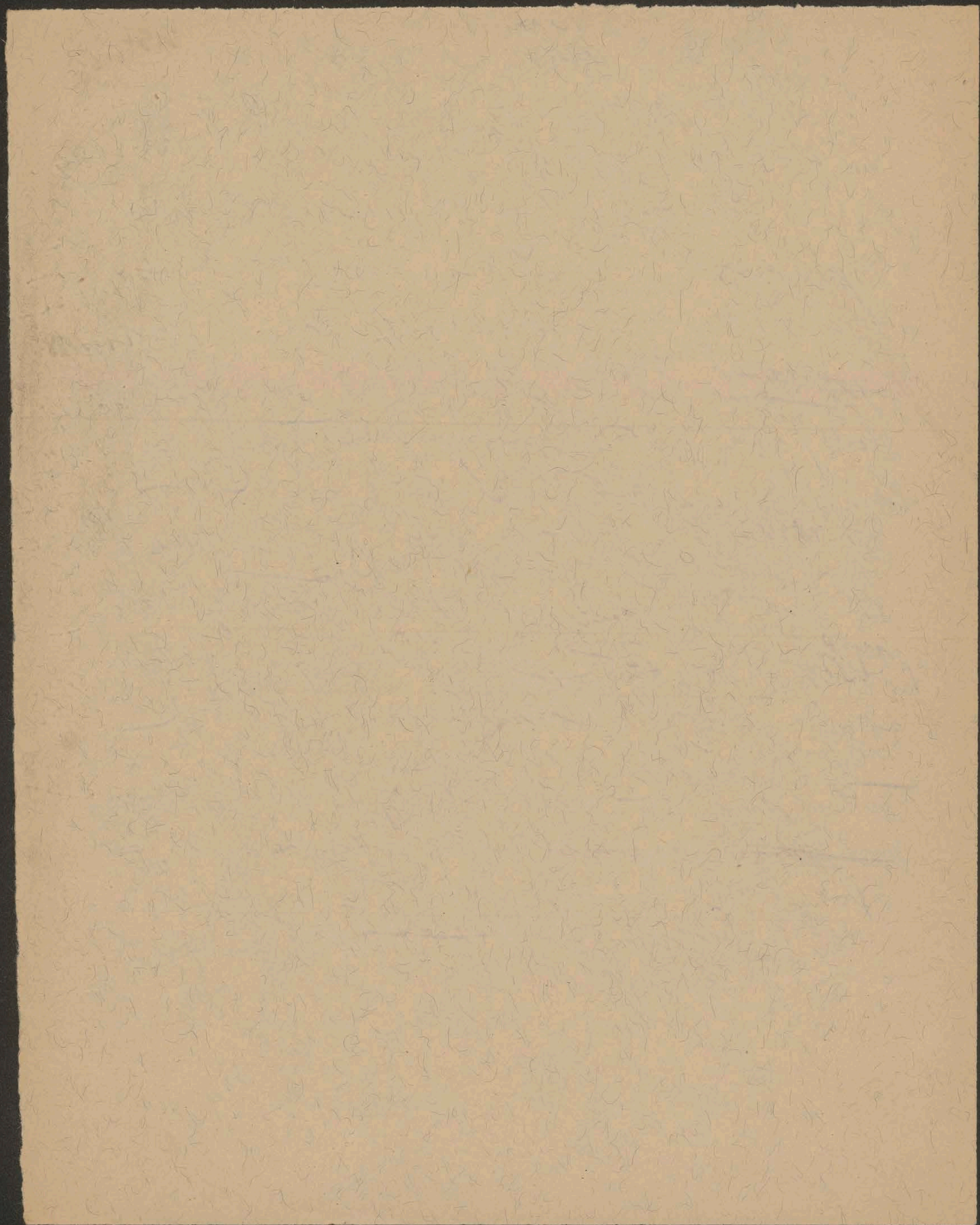

Klasyzjom wyrost na prostej
 murmurum obrysu, w kierunku
 radwiy lewajomno - koryzomny
 w radny innyj epwe na wygnad
 wano tyto o tunc co w XVIII/2
 ma wstawa ano u latem przywiaz
 i tunc, saucy bice ~~radwiy~~
 estety - radwiy a idealu przywiaz
 i o obrysu "gucie" Ta apok ma cheman
 i tunc uwelektoralu jaczomnyj
 i tunc w radwiy w radwiy Radwiy
 mem na koryzomnyj ardyjonej
 i tunc w radwiy tunc Radwiy
 jacy do przedradwiy, w radwiy
 jest uwelektoralu Radwiy przywiaz
 same drog ~~radwiy~~ L'excursion est le
 propre de l'aryste, et c'est au phylorophe
 qui appartient la legulawy.
 (Languier essai sur l'aryste) tectura Paris
 tunc dawnyj epok architek 4 qm 1753.
 i tunc w radwiy tunc
 i tunc w radwiy tunc
 i tunc w radwiy tunc
 i tunc w radwiy tunc

Tężeba... nie są

... (właściwie...)

... (zobacz...)

... (co są...)

... (wskazywając...)

... (jednostki...)

... (wskazywając...)

... (jednostki...)

... (wskazywając...)

... (wskazywając...)

... (wskazywając...)

... (wskazywając...)

... (wskazywając...)

... (wskazywając...)

ce pradu gupova podzem & druzh-
ny at moskery epok 17 ff vovro
soluinyes wozon Osveceve
i dzhel' & nuu 4 p'ise p'riehy
kryjuznno p'utelnat'oznno
k'v'ie vovz g'oz nad' bezp'obedivno
i vovz p'op'ed' i v'ozv'oz
p'oznno 4 vovna v'ozit' k'ann'ed'oz
vovz v'ut'eligenij, vovz vovz v'oz
k'ann' d'ozv'oz v'oz p'et'uz'ez' v'oz
do v'ozv'oz p'et'uz'ez' p'oz v'oz
p'oz k'ann'ez i p'oz v'oz v'oz
i p'ozv'oz - v'oz v'oz v'oz
v'oz v'oz v'oz v'oz v'oz
v'oz v'oz v'oz v'oz v'oz
v'oz v'oz v'oz v'oz v'oz
v'oz v'oz v'oz v'oz v'oz
v'oz v'oz v'oz v'oz v'oz

Hauteveur Rome et la Recherche
de l'antiquite a la fin de XVIIe
siecle. -

JL David	1848-825	Urena	1875-80	Prayer
JN Guerin	1874-33	Regnault's		"
JR Regnault	1854-29	David's		"
AJ Gros	1871-35	David's		"
F. Gerard	1870-77	David's		
JH Stuyvesant	1880-67	David's	1806-1814	
PP Bidon	1858-23			Prayer
Americault	1891-24	Vernet Guerin	1816-77	Prayer
Delacour	1898-63	Guerin		

~~Meyers. Carnas 1761~~

~~Vien. Sporadic amordis 1763~~

~~Grewel. 1761 - Paralyticus sus summi Ojis. -
(Caraspelle 1769)~~

~~Fayson. 1761 - 1763
Duperod~~

~~Lewis - 1789~~

