

11252

Bibl. Jag.

IV

1

Mam zaszczytawiadomić iż ślub
mojej córki Wandy z Panem
Drem Janem Pawlikowskim
odbędzie się w dniu 17^{go} Października 1885 r. o godzinie
6^{tej} wieczorem w kościele C. C. Kapucynów.

Kraków
w Październiku 1885 r.

Augusta Abramowicz.



N. P.

Imię i nazwisko chorego: *Ant. D. Jan Białobielski*

Rozbiór chemiczny:

MOCZ *nieczysty, przy ogrzewaniu wyjąsina się, pęsetuje*
 barwy *szarawo-czółtej jasn. [100 ogrzewam] - glumirato czółtej*
 oddziaływania *Rwaśnego,*
 cięż. gatunk. *1,032, (100 + 14° R.)*
 osadu *silnie jasn. białym, gęsty, czółto czółtej barwy.*

zawiera w rozczeniu

		w ilości	
S k l a d n i k i:	prawidłowe	z ciał aroma tycznych	urochrom w mniejszej ilości. indoksył w prawidłowej. [urotsantyn - indikan]
		mocznik	„ nieco
		kwas moczowy	„ bardzo silnie jasn. białym; (0.6% 100)
		chlorki	„ w prawidłowej.
		fosforany ziem.	„ nieco jasn. białym;
		„ potasowców	„ silnie jasn. białym
		siarkany	„ w prawidłowej.
		białko	„ brak miedzy jasn. i jasn. białym <u>ani śladu</u>
		śluz	„ niobecy.
		cukier	„ <u>brak</u> .
nieprawidłowe	aceton	„ <u>brak</u> .	
	urobilina	„ nieco mniejszej.	
	barwik żółci	„ } niobecy.	
	barwik krwi	„ }	
	diazoreakcyja	„ <u>brak</u> ujemnie.	

W osadzie: pojedyncze i łańcuszki kryształki, bardzo jasn. i łaci bezpostaciowych mokraków - i wśród nich pojedyncze mniejsze i większe kłopoty szarawo-czółtej barwy - oraz wielkie (pojedyncze) kryształki barwy jasn. białym Rwaśnego - jasn. białym.

L. Jankowski
 pęset. labor.

Lwów *1898*

Wielmożny Pan

Do Pana Józefa Szmalberga
Banku Włost. w Warszawie.

Janina

N. P.

Imię i nazwisko chorego: *Ang T.*

Rozbiór chemiczny:

MOCZ *mieco mstry*

barwy *winiowo-żółtej;*
 oddziaływania *stabo alkalimowej;*
 cięż. gatunk. *1,027 (przy 140R.)*
 osadu *miękkona ilości - barwy białawej.*

zawiera w roztworze

w ilości

Składniki:	prawidłowe	z ciał aroma- tycznych	urochrom	? <i>wprawidłowej.</i>	
			indoksył	? <i>wprawidłowej.</i>	
				<i>[uroksantyn - indikan]</i>	
		mocznik		<i>w mieco miękkoniej.</i>	
		kwas moczowy		<i>10.48%.</i>	
		chlorki		<i>wprawidłowej.</i>	
		fosforany ziem.		<i>w silnie miękkoniej.</i>	
		„ potasowców		<i>w mieco miękkoniej.</i>	
		siarczany		<i>w mieco miękkoniej.</i>	
	nieprawidłowe	białko	<i>brak.</i>		
śluz		<i>śluz.</i>			
cukier		<i>mieobecny.</i>			
aceton		<i>Brak.</i>			
urobilina		<i>w wyjątkowej.</i>			
barwik żółci					
barwik krwi		? <i>mieobecny.</i>			
diazoreakcja		<i>ujemnie.</i>			

W osadzie: *pojedyncze cięta słusne, pojedyncze jstacie przybaci,*
bardzo silne kryształki (kryształki Rhinoceros, karbonowal pyrene,
Wielkie jstacie pojedyncze kazy, jstacie tworzy rozety i białe grupy jstacie
fosforanu wapnia (Dicalciumphosphat), bezpostaciowe fosforany i lamine
Rozetaty dwufosforanu (fosforanu amonowego) - jstacie lamine białe.

J. J. J.
Janowski

Wielmożny Pan

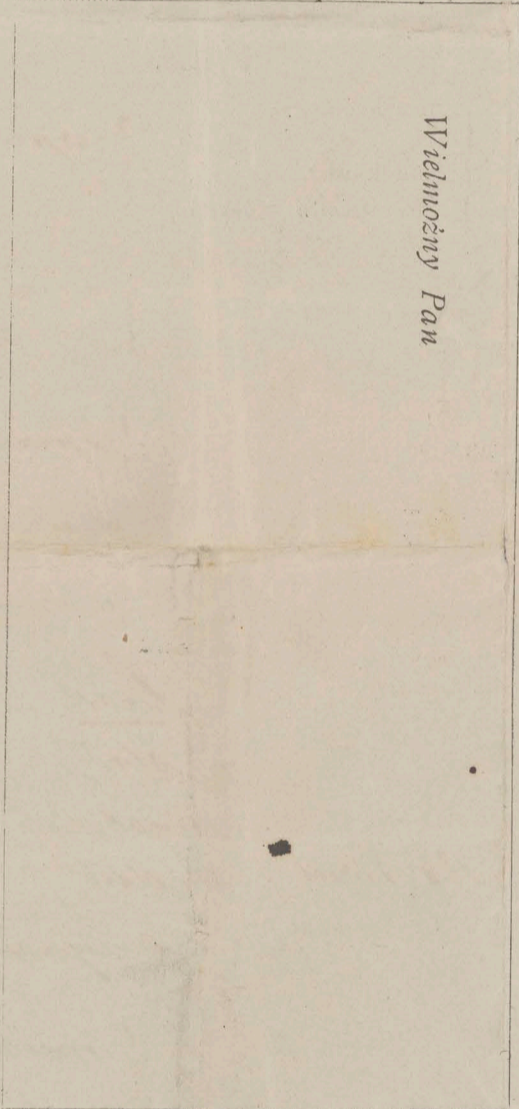

Wielmożny Pan

Paul Kruger

W piątym dniu 44

Poprawnie - badanie!

cięż. 1, 029 -

jauny -

uniost. zot. barowy

osad - amestazony (drobny piasek
barowy podawo - ocerwosniej)

Hot: Raca i lat

chłodzi - 4 pramid.

fosforowy kalcium } zimniejsza
alk. }

KW. m. emistrony 0.58%

Biarta piąsowy brok

Hotrie - sylko - bardzo
czarowa; 'loi' Raynt. Kw. na-
czony; teyr cony tomerydy
bez rad myk innyet skłofaktyy

Stoburky

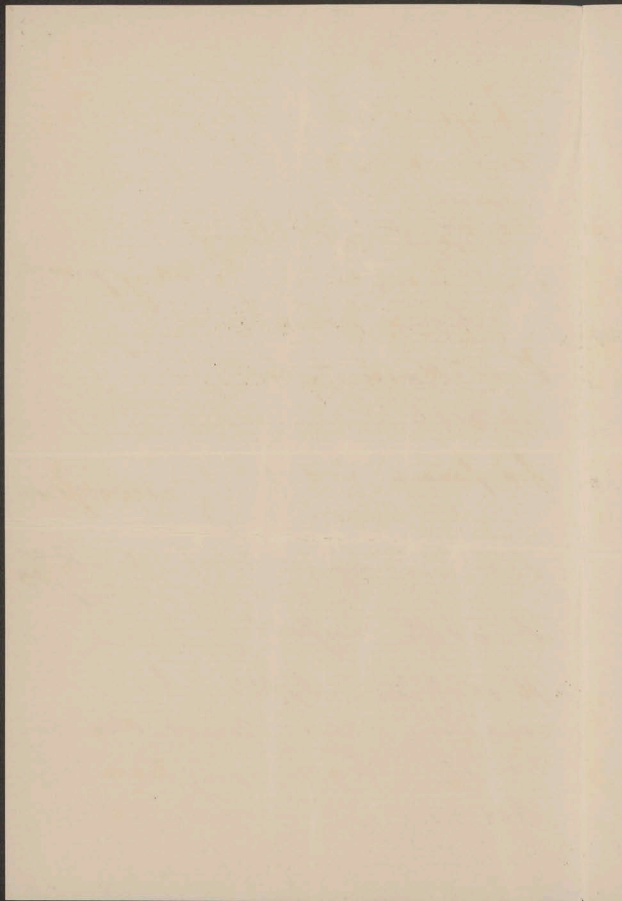

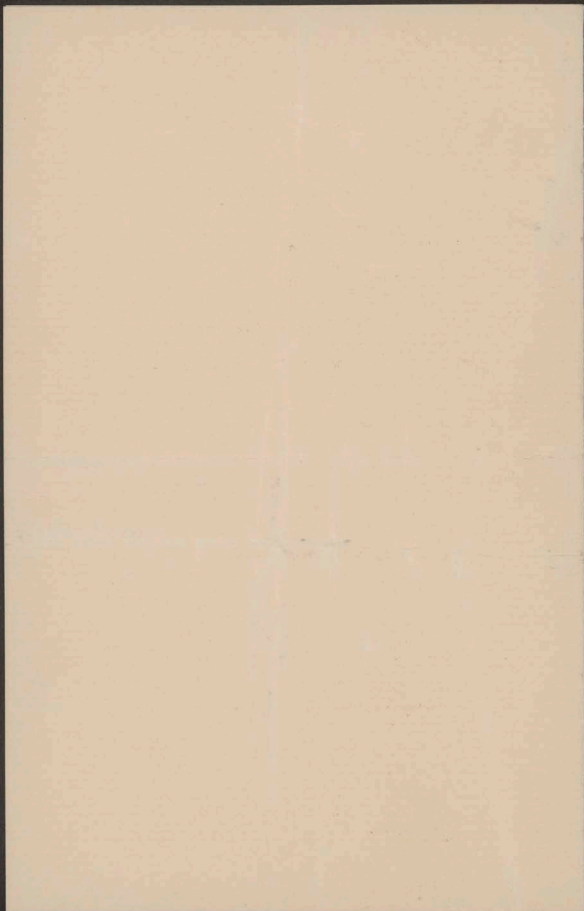

Yr.	Temp.	28/3 ^p	Yr.	Temp.	29/3 ³	Yr.	Temp.	30/3 ⁴	Yr.	Temp.	21/3 ^{III}	Yr.	Temp.	1/4 ^{IV}	Yr.	Temp.	2/4 ^V	Yr.	Temp.	3/4 ⁶
		Choda			Ciwanted			Pistet P.2			Labata P.4			Widriela P.3			Pamid. P.2			Wored
11	38.6 38.7 38.8	5 rawo	38.4	4 rawo	$\frac{1}{2}$ Tyridi na baror	3 rawo	38.6	baror	1 rawo	37.7	baror	12 $\frac{1}{2}$	rawo	$\frac{1}{2}$ Tyridi ledarotro	3 $\frac{1}{4}$	37.6	ledarotro			
12	—	ledarotro na baror	10 p.	4 $\frac{1}{2}$	38.9	6 $\frac{1}{2}$	38.2	tinua herbata	6 $\frac{1}{4}$	38.3	chinina herbata	1	37.9	9 $\frac{1}{4}$	37.7	herbata				
		10 $\frac{1}{2}$	38.4	5	—	9 $\frac{1}{2}$	38.7	prosed	9 $\frac{1}{2}$	38	chinina	5 $\frac{1}{2}$	38.1	ledarotro $\frac{1}{2}$ Tyridi	11 $\frac{1}{2}$	—	chinina cr. rawo			
		4 $\frac{1}{2}$	37.7	10	39.3	12 $\frac{1}{2}$	39	herbata 2 capryng prosed	12 $\frac{1}{2}$	37.5	nalatan bawapan filiranda jelly	7 $\frac{3}{4}$	37.4	chinina herbata re im.	12	37.6	rosot			
		9 $\frac{1}{4}$	38.6	1 $\frac{1}{2}$	38.8 $\frac{1}{2}$	12	—	herbata $\frac{1}{2}$ filiranda	3	—	prosed	9 $\frac{1}{2}$	38.1	chinina herbata re im.	1 $\frac{1}{4}$	—	baror, jelly sumpang			
		11	—	4	—	4 $\frac{3}{4}$	38.3	baroran $\frac{1}{4}$ filiranda	3.55	37.5	baroran $\frac{1}{4}$ filiranda	11.5	—	$\frac{1}{2}$ Tyridi ledarotro sumpang	4	36.9	$\frac{1}{2}$ Tyridi ledarotro			
				7	38.8	5	—	herbata $\frac{1}{2}$ wilmanti	7	—	prosed	1.5	37.6	herbata re im.	4 $\frac{1}{2}$	—	mlado 5 stj herbata			
				8	—	10 $\frac{1}{2}$	38.1	herbata 2 tinua 0.95	7 $\frac{1}{2}$	37.9	prosed	1 $\frac{3}{4}$	—	baror	7 $\frac{1}{2}$	37.6	$\frac{1}{2}$ Tyridi ledarotro baror, herbata			
				10	38.1	11 $\frac{1}{2}$	—	chinina	10	37.5	chinina	3 $\frac{3}{4}$	37.8 $\frac{1}{2}$	baror $\frac{1}{2}$ Tyridi ledarotro	10 $\frac{1}{2}$	37.7	chinina cr. rawo sumpang			
											12	—	chinina	7 $\frac{1}{4}$	37.6	mlado, herbata $\frac{1}{2}$ Tyridi ledarotro				
Stada 4/4			CIWANTED 7/4			Pistet 6/4			Labata 7/4			Widriela VIII 8/4			IX 10/4 Wored					
4 $\frac{1}{2}$	37.5	ledarotro	4 $\frac{1}{4}$	37.9	5	37.8	8 $\frac{1}{4}$	37.6	atq olejod	4 $\frac{1}{2}$	37.2	ledarotro na rawo	9 $\frac{1}{2}$	—	chinina	11 $\frac{1}{2}$	37	jajlo, rina herbata		
11 $\frac{3}{4}$	37.7	herbata re im. 12 chinina i cr. rawo	11	37.7	11	37.7	12	herbata	12	baror	12 $\frac{1}{2}$	37.1	chinina	11	38.1	$\frac{1}{2}$ Tyridi ledarotro	2	—	baror	
2	—	baror, jelly	11 $\frac{3}{4}$	—	12	10	—	chinina	2	37.8	—	1 $\frac{1}{4}$	—	mlado	11	36.9	herbata	5	37.4	3 potrasotro jelly baror tinua sumpang
3	37.7	$\frac{1}{2}$ Tyridi ledarotro	1 $\frac{1}{2}$	37.5	2	37.9	5	mlado mbalanya prosed	5	37.6	mlado rosot	3 $\frac{1}{2}$	—	baror, jelly	12	—	rosot mlado	6 $\frac{1}{4}$	—	chinina
6 $\frac{3}{4}$	37.6	mlado, herbata	2	—	2 $\frac{1}{2}$	—	8	baror	8	37.8	4 $\frac{1}{4}$	37.2	ledarotro	2 $\frac{3}{4}$	—	potrasotro cr. rawo	6 $\frac{3}{4}$	—	mlado	
9 $\frac{3}{4}$	37.2	baror, jelly	3 $\frac{1}{2}$	—	4	—	10 $\frac{1}{2}$	—	rosot	—	5 $\frac{1}{2}$	—	mlado	3 $\frac{3}{4}$	37.1	—	8 $\frac{1}{2}$	—	herbata jajlo rina rawo	
10	—	chinina	5	—	4 $\frac{3}{4}$	37.5	11 $\frac{1}{2}$	—	chinina	7 $\frac{1}{2}$	37.2	—	5	—	mlado	5	—	9	37.1	—
			5 $\frac{1}{2}$	38.3	5 $\frac{1}{2}$	—	12	37.5	—	9	—	rosot	6	—	chinina	11	—	11	—	Raslatro waciarane
			8 $\frac{1}{2}$	38.5	9	38.2	10	—	prosed	10	37.5	chinina mbalanya	7	37.4	—	—	—	7	—	—
			10 $\frac{1}{2}$	—	10	—	—	—	chinina mbalanya	—	—	—	8 $\frac{1}{2}$	—	—	—	—	8 $\frac{1}{2}$	—	—
			12	38.2	11 $\frac{1}{4}$	38.1	—	—	—	—	—	—	10 $\frac{3}{4}$	37.5	ledarotro	12	—	12	—	rosot baroran tinua

[Faint, mirrored handwriting, likely bleed-through from the reverse side of the page. The text is illegible due to fading and bleed-through.]



[Faint handwritten text, possibly a date or reference number.]

[Faint handwritten text, possibly a list or notes.]

11/4	12/4 P1.	13/4 P1.	14 P1	15/4	16/4 XII	17/4	7
6 r. 36.6	12 1/2 36.5	2 m. 37.1	7 36.9	2 m. 37.1	11 r. 36.8	2 m. 36.9	
11	3 3/4 37.2	11	11 36.6	1	2 36.5	11 36.6	1 1/2 m. 36.6
11 1/2 36.5	5.20	11 1/2 36.4	7 37.1	9 m. 37.3	6 36.9	5 3/4 36.7	5 1/2 china
1 1/2	6 -	6 37.5	9				
3 1/2	6 1/2 37.1	9					
4 1/2 37.1	9	9					
6	11 37	10 37.3					
7							
8 3/4							
9 1/2 36.7							

18/4	19/4	20/4	21/4	22/4	23/4	24/4
10 r. 36.6	10 r. 37.1	10 1/2 36.6	10 36.4	10 36.7	10 r. 36.6	10 r. 36.8
		11 r. 37.2	10 1/2 37.2	11 r. 36.8	11 1/2 m. 36.6	7 m. 37
7 r. 37	11 37.2					

7 - 36.9
11 - 36.6

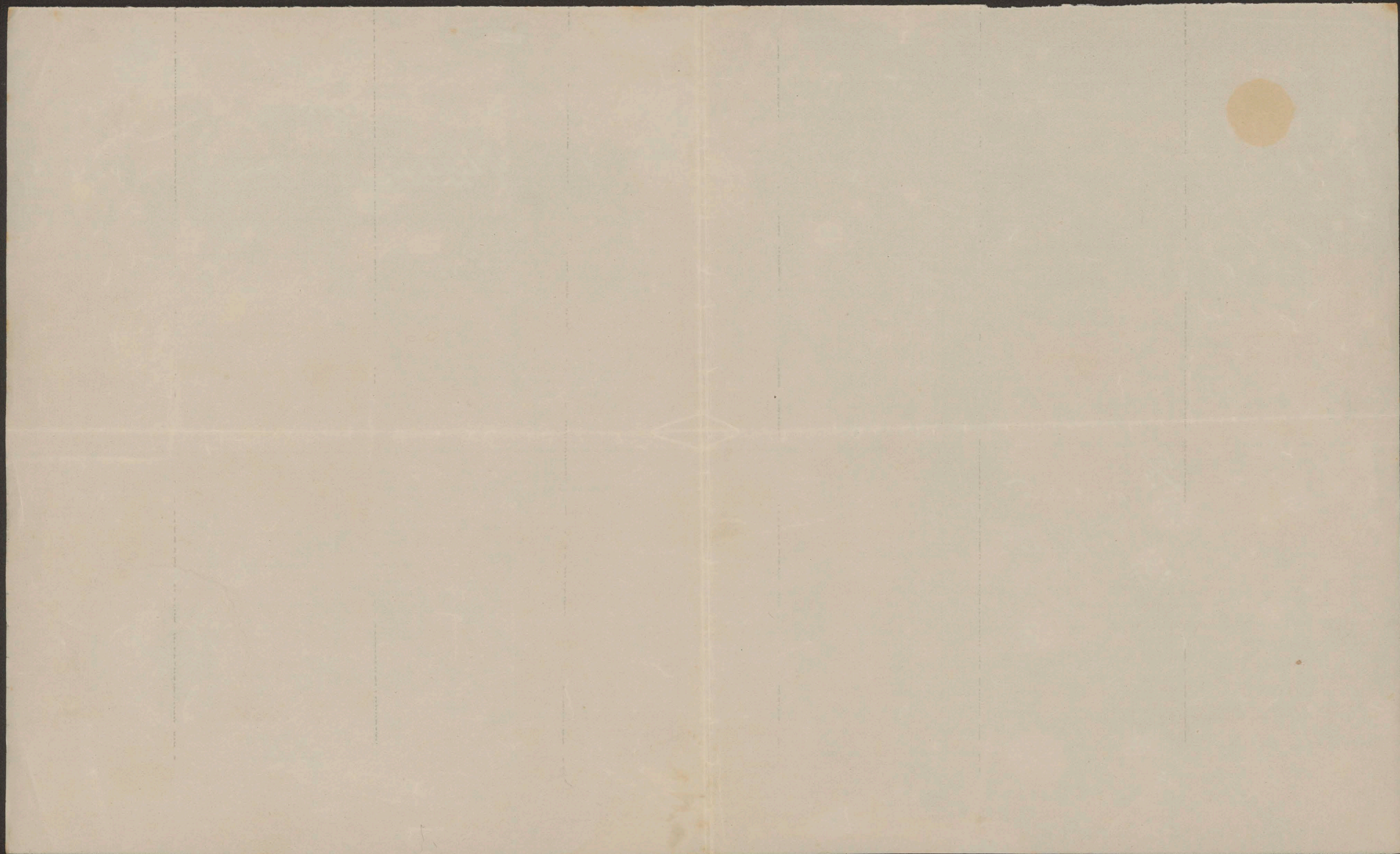

Sekcja Pojahańskiego Oddziału Polskiego Tow. Krajoznawczego „Dom Wycieczkowy“ im. Ks. Stolarczyka dla młodzieży szkolnej w Zakopanem.

Legitymacja Nr 1

Członka Założyciela „Domu Wycieczkowego“.

W. P. *Prof. Dr. J. G. Parlikowski*

Udział wpłacony sto koron.

Zakopane, dnia *26 września* 1919

Skarbnik:

Prezes:

Dr. WACŁAW KRASZEWSKI

J. Hromek

12058 TV

Wieloletni kierownik Zakładu Fizjologii i Biochemii
Instytutu Zoologii i Zoologii w Zakładzie

Prof. dr hab. inż. Janusz Węgrzyn

ul. Karkonoska 10, 50-100 Wrocław, Polska

1977

Wieloletni kierownik Zakładu Fizjologii i Biochemii

10

10

10

10

10

9

Sekcja Podhalańskiego Oddziału Polskiego Tow. Krajoznawczego „Dom
Wycieczkowy“ im. Ks. Stolarczyka dla młodzieży szkolnej w Zakopanem.

Legitymacja Nr 2

Członka Założyciela „Domu Wycieczkowego“.

W. Pani *Wandy Pawlikowskiej*

Udział wpłacony sto koron.

Zakopane, dnia *26 września* 1919

Skarbnik:

Prezes:

Dr. WACŁAW KRASZEWSKI

S. Złomka

Wydawnictwo Literackie, Kraków
ul. Szpitalna 10, tel. 10 10 10

Wydawnictwo Literackie

ul. Szpitalna 10, tel. 10 10 10

Wydawnictwo Literackie

ul. Szpitalna 10, tel. 10 10 10

Wydawnictwo Literackie

ul. Szpitalna 10, tel. 10 10 10

Sekcja Pojahańskiego Oddziału Polskiego Tow. Krajoznawczego „Dom Wycieczkowy“ im. Ks. Stolarczyka dla młodzieży szkolnej w Zakopanem.

Legitymacja Nr 3

Członka Założyciela „Domu Wycieczkowego“.

W. Pani Wandy Pawlikowskiej

Udział wpłacony sto koron.

Zakopane, dnia 26 września 1919

Skarbnik:

Prezes:

DR. WACŁAW KRAJEWSKI
ZAKOPANEM.

S. Złom

Wojciechowski, Jan. Wzrost 170 cm. Ciężar ciała 70 kg. Ciężar serca 250 g. Ciężar płuc 1000 g. Ciężar wątroby 1500 g. Ciężar nerek 150 g. Ciężar pęcherzyka żółciowego 100 g. Ciężar trzustki 100 g. Ciężar śledziony 100 g. Ciężar wątroby 1500 g. Ciężar nerek 150 g. Ciężar pęcherzyka żółciowego 100 g. Ciężar trzustki 100 g. Ciężar śledziony 100 g.

Legitymacja Nr

Wojciechowski, Jan. Wzrost 170 cm. Ciężar ciała 70 kg. Ciężar serca 250 g. Ciężar płuc 1000 g. Ciężar wątroby 1500 g. Ciężar nerek 150 g. Ciężar pęcherzyka żółciowego 100 g. Ciężar trzustki 100 g. Ciężar śledziony 100 g.

W. P.

Legitymacja dla Wojciecha

19

Zakopane, dnia

Wzrost:

Wzrost:

11

Sekcja Pojahańskiego Oddziału Polskiego Tow. Krajoznawczego „Dom
Wycieczkowy“ im. Ks. Stolarczyka dla młodzieży szkolnej w Zakopanem.

Legitymacja Nr 4

Członka Założyciela „Domu Wycieczkowego“.

W. P. Prof. Dra J. G. Pawlikowskiego

Udział wpłacony sto koron.

Zakopane, dnia 26 września 1919

Skarbnik:

Prezes:

DR. WACŁAW KRASZEWSKI

J. H. W. omk

Wzrost: 1,70 m. Ciężar ciała: 70 kg. Ciężar serca: 300 g. Ciężar płuc: 1,2 kg. Ciężar wątroby: 1,5 kg. Ciężar nerek: 150 g. Ciężar pęcherzyka żółciowego: 50 g. Ciężar pęcherzyka moczowego: 50 g. Ciężar prostaty: 20 g. Ciężar jądra lewego: 5 g. Ciężar jądra prawego: 5 g. Ciężar przysadki: 0,5 g. Ciężar nadnerczy: 5 g. Ciężar trzustki: 70 g. Ciężar śledziony: 150 g. Ciężar węzłów chłonnych: 100 g. Ciężar gruczołu krokowego: 20 g. Ciężar gruczołu sutkowego: 50 g. Ciężar gruczołu tarczycy: 20 g. Ciężar gruczołu przytarczniczego: 0,5 g. Ciężar gruczołu krokowego: 20 g. Ciężar gruczołu sutkowego: 50 g. Ciężar gruczołu tarczycy: 20 g. Ciężar gruczołu przytarczniczego: 0,5 g.

Legitymacja Nr

.....

W P

.....

Nakopane, dnia

.....

.....

Sekcja Pojahańskiego Oddziału Polskiego Tow. Krajoznawczego „Dom
Wycieczkowy“ im. Ks. Stolarczyka dla młodzieży szkolnej w Zakopanem.

Legitymacja Nr 5

Członka Założyciela „Domu Wycieczkowego“.

W. P. Prof. Dra J. S. Pawlikowskiego

Udział wpłacony sto koron.

Zakopane, dnia 26 września 1919

Skarbnik:

Prezes:

DR. WACŁAW KRASZEWSKI
W ZAKOPANEM.

J. Lwowicki

Wzrost: 1,70 m. Ciężar ciała: 65 kg. Ciężar serca: 250 g. Ciężar płuc: 1,2 kg. Ciężar wątroby: 1,5 kg. Ciężar nerek: 150 g. Ciężar pęcherzyka żółciowego: 50 g. Ciężar pęcherzyka moczowego: 50 g. Ciężar prostaty: 20 g. Ciężar jąder: 20 g. Ciężar nadnerczy: 5 g. Ciężar trzustki: 70 g. Ciężar śledziony: 150 g. Ciężar węzłów chłonnych: 100 g. Ciężar gruczołu krokowego: 20 g. Ciężar gruczołu sutkowego: 50 g. Ciężar gruczołu tarczycy: 20 g. Ciężar gruczołu przytarczniczego: 100 mg. Ciężar gruczołu krokowego: 20 g. Ciężar gruczołu sutkowego: 50 g. Ciężar gruczołu tarczycy: 20 g. Ciężar gruczołu przytarczniczego: 100 mg.

Wzrost: 1,70 m.

Wzrost: 1,70 m. Ciężar ciała: 65 kg. Ciężar serca: 250 g. Ciężar płuc: 1,2 kg. Ciężar wątroby: 1,5 kg. Ciężar nerek: 150 g. Ciężar pęcherzyka żółciowego: 50 g. Ciężar pęcherzyka moczowego: 50 g. Ciężar prostaty: 20 g. Ciężar jąder: 20 g. Ciężar nadnerczy: 5 g. Ciężar trzustki: 70 g. Ciężar śledziony: 150 g. Ciężar węzłów chłonnych: 100 g. Ciężar gruczołu krokowego: 20 g. Ciężar gruczołu sutkowego: 50 g. Ciężar gruczołu tarczycy: 20 g. Ciężar gruczołu przytarczniczego: 100 mg.

Wzrost: 1,70 m.

Wzrost: 1,70 m. Ciężar ciała: 65 kg. Ciężar serca: 250 g. Ciężar płuc: 1,2 kg. Ciężar wątroby: 1,5 kg. Ciężar nerek: 150 g. Ciężar pęcherzyka żółciowego: 50 g. Ciężar pęcherzyka moczowego: 50 g. Ciężar prostaty: 20 g. Ciężar jąder: 20 g. Ciężar nadnerczy: 5 g. Ciężar trzustki: 70 g. Ciężar śledziony: 150 g. Ciężar węzłów chłonnych: 100 g. Ciężar gruczołu krokowego: 20 g. Ciężar gruczołu sutkowego: 50 g. Ciężar gruczołu tarczycy: 20 g. Ciężar gruczołu przytarczniczego: 100 mg.

Wzrost: 1,70 m. Ciężar ciała: 65 kg. Ciężar serca: 250 g. Ciężar płuc: 1,2 kg. Ciężar wątroby: 1,5 kg. Ciężar nerek: 150 g. Ciężar pęcherzyka żółciowego: 50 g. Ciężar pęcherzyka moczowego: 50 g. Ciężar prostaty: 20 g. Ciężar jąder: 20 g. Ciężar nadnerczy: 5 g. Ciężar trzustki: 70 g. Ciężar śledziony: 150 g. Ciężar węzłów chłonnych: 100 g. Ciężar gruczołu krokowego: 20 g. Ciężar gruczołu sutkowego: 50 g. Ciężar gruczołu tarczycy: 20 g. Ciężar gruczołu przytarczniczego: 100 mg.

Wzrost: 1,70 m.

Wzrost: 1,70 m.

13
WP. Prof. Dr. Jan Gwałbert Pawlikowski

złożył 5 kor. jako wkładkę członka zwyczajnego za lata 1915-19

L. 185

Rok 1919

Sekretarz:

F. Korwin-Towarz

Przewodniczący:



REGULAMIN.

Każdy członek Sekcyi jest obowiązany przyczyniać się wedle możliwości do osiągnięcia celu Sekcyi (§ 6, 1. statutu), a więc do pieczy nad zachowaniem krajobrazu tatrzańskiego w najszerszem tego słowa znaczeniu (§ 2 statutu).

Wypełnienie tego obowiązku polega:

1. na stałym dążeniu do zabezpieczenia całości Tatr przed czynnikami, zacierającymi pierwotny charakter krajobrazu tatrzańskiego i ukształtowania powierzchni (czynnikami tymi mogą być budowle, urządzenia komunikacyjne, przemysłowe itp.);
2. na unikaniu niszczenia i tępienia oraz nabywania właściwych okolicom górskim rzadszych gatunków roślin i zwierząt tatrzańskich;
3. na unikaniu zaśmiecania gór i zakłócania ciszy górskiej (hałasowania, strzelania, strącania kamieni itp.);
4. na przeciwdziałaniu w miarę możliwości tego rodzaju przekroczeniom przez wystąpienie czynne lub zawiadomienie Zarządu Sekcyi

TOWARZYSTWO TATRZAŃSKIE SEKCYA OCHRONY TATR.



LEGITYMACYA
CZŁONKA SEKCYI

94
POLSKIE TOWARZYSTWO TATRZAŃSKIE

Nr legitymacji 62428

LEGITYMACJA CZŁONKOWSKA

Nr. 4242



1938



Legitymacja ta pod warunkami określonymi w postanowieniach Konwencji turystycznej polsko - czeskosłowackiej, zawartej w Pradze 30 maja 1925 roku (Dz. Ust. R. P., nr. 57, poz. 333 z dnia 11 czerwca 1926 r.), daje prawo przekraczania granicy polsko-czeskosłowackiej i swobodnego poruszania się w obrębie pasa turystycznego w okresie całego roku kalendarzowego.

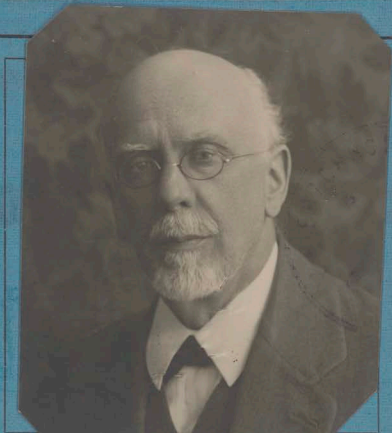

Pieczętka Oddziału.

Oddział Lwowski zaświadcza, że

Pan (i) Dr Pawlikowski Józef ^{Dr}

stałe zamieszkały (a) w Lwowie

jest członkiem Głównym T. T.

in. Włeko

Przew. Oddziału

Sekretarz Oddziału

Pieczętka

Podpis posiadacza legitymacji.

Objaśnienia dla posiadacza legitymacji.

Pas turystyczny na podstawie art. 2 konwencji turystycznej polsko-czeskosłowackiej z dnia 30 maja 1925 obejmuje trzy części, ograniczone po stronie czeskosłowackiej następującymi liniami:

a) Od koty 559 w punkcie, gdzie granica państwa przecina gościniec Konieczna — Zborov (Zborów), następnie wzdłuż drogi wiodącej przez Zborów — Bardjów (Bardějov) — Tarnów (Tarnov) — Malczów (Malčov) aż do Obrucznej (Obručna), stąd wzdłuż granicy państwowej do rzeki Popradu, dalej wzdłuż gościńca prowadzącego przez Pławiec (Plavec), Pławnicę (Plavnica), Starą Lubowlę (Stará Lubovňa) do Podolińca (Podolinec), stąd wzdłuż linii kolejowej Podoliniec — Poprad Wielka (Poprad-Velká) — Lipt. św. Mikołusz (Lipt. Sv. Mikuláš) — Królewiany (Kralovany) — Żylina (Žilina) — Czaca (Čadca) do Turzówki (Turzovka), stąd wzdłuż gościńca wiodącego z Turzówki przez koty 508 i 867 do Bilej, a wreszcie wzdłuż linii kolejowej Bilá — Frýdland, Frýdland — Frýdek Mi-

stek, Frýdek Mistek — Czeski Cieszyn (Český Těšín).

b) Od skrzyżowania drogi Oporzec — Vyšne Studene, doliną potoku Zimnego (Studený Potok), aż do Iski, stąd przez Bukowiec (Bukovec) na Górę Hrabie (Hrabě) (1374 m), dalej grzbietem połoniny Borszawy (Boršava), przez Wielki Wierch (Velký Vrch, 1598 m), Stoh (1679 m), Zeniowią (1367 m), do stacji kolejowej Woczi (Voči), stąd na północ wzdłuż linii kolejowej, lub drogi do Wołowca (Volovec), stąd wzdłuż gościńca Wołowiec-Wyżny Werecki (Vyšny Verecki), do Zdeniowej (Zdeňová), stąd doliną Zdeniówki (Zdeňovka) i przez Bukowiec (Bukovec) do szczytu Ruski Put (1311 m).

c) Ze szczytu Stoh (1655 m) wzdłuż granicy czeskosłowacko-rumuńskiej po grzbiecie górskim Karpat Marmaroskich przez Korbul (1700 m), Nieniskę (Něneska, 1820 m), Międzypotoki (Mezipotoky 1716 m), Bandriaskę (1947 m), Pop Iwan Marmaroski (1960 m), Prelukę (1416 m), Žouty 1893 m), aż do stacji kolejowej Trebuszany (Trebušany), stąd doliną rzeki Cisy (Tisy) ku północy, aż do Bilina (Bilin, 494 m), dalej ścieżką górską przez szczyt Douhy (Dlouhýj, 870 m), na grzbiet pasma Świdowca (Svidovec) i wzdłuż niego ku pół-

nocy przez szczyty Stare (1475 m), Bliźnicę (1883 m), Stih (1707 m), Tatulską (1774 m), Tatarówkę (Tataruvka, 1710 m), stąd przez przełęcz Okole na szczyt Bratkowskiej (1792 m).

Pas turystyczny w grupie a) sięga od linii kolejowej Bielsko — Cieszyn — Frydek Mistek po Konieczną na wschód od Krynicy, w grupie b) obejmuje szczyty Bieszczad po obu stronach linii kolejowej Stryj — Ławoczne — Mukačevo, zaś w grupie c) szczyty i pasma górskie położone po obu stronach linii kolejowej Stanisławów — Worochta — Trebušany.

Członkowie Polskiego Towarzystwa Tatrzańskiego mają prawo przebywania również w miejscowościach, przeciętych liniami kolejowymi, stanowiącymi granicę pasa turystycznego. Poza granicami pasa turystycznego mają oni po stronie czeskosłowackiej prawo do korzystania z pociągów kursujących na liniach kolejowych Czeski Cieszyn (Český Těšín) — Bogumin (Bohumín) oraz Piotrowice (Petrovice) — Bogumin (Bohumín), jednakże tylko tranzytowo bez prawa wysiadania.

Członkowie Polskiego Towarzystwa Tatrzańskiego mogą w obrębie pasa turystycznego przekraczać granicę państwową pieszo również na drogach turystycznych. Uwa-

za się za nie drogi i ścieżki opatrzone turystycznym znakowaniem lub drogi i ścieżki, używane zwykle przez turystów, względnie narciarzy, a oznaczone na mapach wojskowych.

Przekraczanie granicy, przy użyciu jakichkolwiek środków lokomocji (jak rowerów, motocyklów, samochodów, koni, powozów i t. d.) jak również przekraczanie granicy przez turystów, posiadających bagaż, umieszczony w walizach i kufrach, dozwolone jest posiadaczom legitymacyj, tylko na drogach celnych, natomiast na drogach turystycznych mogą przekraczać granicę tylko turyści bez bagażu, lub z bagażem umieszczonym w plecaku.

Omawiane środki lokomocji, o ile są krajowego pochodzenia i wychodzą czasowo zagranicę, muszą być w odnośnym Urzędzie Celnym, — dla zapewnienia sobie prawa powrotnego wprowadzenia ich do kraju bez cła, — urzędownie zarejestrowane i w odpowiednie zaświadczenie zaopatrzone, o ile zaś są one pochodzenia zagranicznego muszą być przy wejściu na tutejszy obszar obszar celny, poddane warunkowej odprawie celnej za złożeniem gotówkowego zabezpieczenia.

Zwrot złożonego w Urzędzie Celnym zabezpieczenia celnego, może nastąpić po

myśli okólnika Min. Skarbu z 25 kwietnia 1923, L. DC/2638/II/23, ogłoszonego w Dzienniku Urz. Min. Skarbu Nr 9, poz. 227/23 w tym wypadku, o ile wywóz zagranicę oclonych warunkowo środków lokomocji nastąpi w ciągu jednego miesiąca od uskutecznionej warunkowej odprawy celnej. Urzędy Celne oznaczają dokładnie na kwiecie celnym termin wywozu tych środków lokomocji.

Zwrot zabezpieczenia celnego, po bezskutecznym upływie terminu wywozu środków lokomocji, oznaczonego w kwiecie celnym, zarządzać będzie Dyrekcja Ceł.

Członkowie Polskiego Towarzystwa Tatrzańskiego przy przekraczaniu granicy będą korzystać z **udogodnień celnych**, przewidzianych dla ruchu podróźnych. Na podstawie przepisów cłowych polskich, w szczególności na mocy art. 10, pkt. 11 rozp. z dnia 11 czerwca 1920 o taryfie celnej (Dz. Ust. R. P. Nr 51, poz. 314), mogą podróźni z zagranicy przewozić bez cła ekwipunek turystyczny, używaną odzież i bieliznę oraz obuwie w ilości odpowiadającej potrzebie i inne przedmioty używane, które mają przy sobie do swego osobistego użytku, nadto żywność i lekarstwa potrzebne w czasie podróży, o ile wszystkie te przedmioty, pod względem ilości i jakości odp-

wiadają potrzebie i stosunkom osób podróżujących. Prócz tego podróżnym zezwala się na wprowadzenie bez cła do Polski 50 sztuk papierosów lub 20 sztuk cygar albo 50 gramów tytoniu, wreszcie napojów spirytusowych do jednego litra, o ile są przenoszone w naczyniach otwartych, świadczących o przeznaczeniu napoju do osobistego użytku w czasie podróży. Przy przekraczaniu granicy z Polski do Czechosłowacji przestrzegane być winny przepisy o ograniczeniu wywozu zagranicę złota i srebra.

Posterunki straży celnej mogą również na drogach turystycznych dokonywać bez pobrania cła rewizji celnej turystów, która może się również rozciągnąć na ilość posiadanego przez nich złota i srebra. W razie, gdyby ilość lub jakość przedmiotów niesionych przez turystę, przekraczała wyżej określoną normę, turysta będzie odstawiony do najbliższego Urzędu Celnego dla dokonania prawidłowej odprawy celnej, o ile nie zechce cofnąć się z powrotem zagranicę.

Wedle przepisów celnych czeskosłowackich (taryfa celna z dnia 13 lutego 1926, art. X, ustęp I Dz. U. P. L. 20, oraz § 29 rozporządzenia wykonawczego do Ustawy o taryfie celnej z dnia 13 lutego 1926, L. 22 Dz. U. P.), dozwolony jest dowóz bez

cla w granice czeskosłowackiej republiki rzeczy podróżnych jako to: bielizny, ubrania, przyborów podróżnych, przyborów fotograficznych, zegarków i t. p., żywności i lekarstwa w ilości potrzebnej w czasie podróży, oraz tytoniu i wyrobów tytoniowych w ilości najwyżej 10 cygar i 25 papierosów, lub 35 gramów tytoniu, wszystkie te przedmioty, o ile są przeznaczone dla użytku osobistego podróżnego, a co do ilości i jakości dostosowane do jego potrzeby, stanu i innych okoliczności.

Przekroczenie granicy państwa na innych drogach niż drogi celne lub turystyczne, przekroczenie granic pasa turystycznego, albo przedłużenie pobytu po stronie czeskosłowackiej, poza okres ważności legitymacji będzie karane wedle dotyczących ustaw i rozporządzeń czeskosłowackich względnie polskich.

Członkowie Polskiego Towarzystwa Tatrzańskiego będą na kolejach państwowych czeskosłowackich, względnie na kolejach lokalnych, pozostających w zarządzie państwowym, po czeskosłowackiej stronie pasa turystycznego korzystać z 33 % zniżki przy wycieczkach zbiorowych, o ile w nich weźmie udział przynajmniej 10 członków. Analogiczne zniżki za zgłoszeniem w kasie biuletowej stacji wyjazdu przysługują na kole-

jach polskich w granicach pasa turystycznego.

Legitymacja niniejsza jest ważna tylko w razie umieszczenia odpowiedniej nalepki prolongacyjnej na okładce oraz wpisania przez polską władzę administracyjną i czechosłowacki Konsulat poświadczeń na odnośny rok w przeznaczonym na ten cel miejscu wewnątrz legitymacji.

Po myśli reskryptu Ministerstwa Spraw Zagranicznych Nr P. I. K. 73.140 zaznacza się, że obywatele polscy nie mający jeszcze ukończonych 17 lat, a zaopatrzeni w legitymacje uczestników Polskiego Towarzystwa Tatrzańskiego, mogą korzystać z uprawnień przyznanych w wyżej wymienionej Konwencji posiadaczom przepustek turystycznych, określonych w art. 4 Konwencji, jeżeli znajdują się w towarzystwie osoby należącej do ich rodziny i posiadającej przepustkę turystyczną wymienioną w art. 4 Konwencji.

Wielkopolskiego.

Wielkopolska

Wielkopolska

W celu podjęcia w przedmiotym punkcie bieżących
spraw.

Wskazywana uchwała jest skierowana
w celu umożliwienia odpowiedniej pomocy
pobliższej na obszarze oraz wypłaty
w tym zakresie. Wskazywana uchwała
dotyczy również sprawy administracyjnej i
dotyczy również sprawy administracyjnej
dotyczy również sprawy administracyjnej
dotyczy również sprawy administracyjnej
dotyczy również sprawy administracyjnej

Na mocy rozkazu Ministerstwa Spraw
Zewnętrznych Nr P. J. K. 11110 z dnia
1937, do obywateli polscy nie mających
w tym zakresie. Wskazywana uchwała
dotyczy również sprawy administracyjnej
dotyczy również sprawy administracyjnej
dotyczy również sprawy administracyjnej
dotyczy również sprawy administracyjnej
dotyczy również sprawy administracyjnej
dotyczy również sprawy administracyjnej
dotyczy również sprawy administracyjnej
dotyczy również sprawy administracyjnej
dotyczy również sprawy administracyjnej
dotyczy również sprawy administracyjnej
dotyczy również sprawy administracyjnej

MAPKA PRZEGLĄDOWA

pasu turystycznego polsko-czeskosłowackiego.

1:1.500.000



Objaśnienie: - - - granica państwowa, granica pasu turyst., — koleje.





6. 4. 47. 38
19³⁸ Poświadczenie władzy administracyjnej I. instancji miejsca stałego zamieszkania okazyjczyela, że legitymacja niniejsza ma ważność granicznej przepustki turystycznej w okresie od 1-go stycznia do 31-go grudnia 19³⁸

W dnia 19³⁸

STAROSTA GRODZKI

Pieczątka.

Dr DEMBOWSKI
Wicestarosta grodzki

Podpis.

19³⁸ Konsulát Republiky Československé v *e Luovce* stvrzuje, že tato legitymacie plati jako turistická, hraniční přepustka v období od 1. ledna do 31. prosince 19³⁸

v *e Luovce* dne *26. VII.* 19³⁸

Razitko.

Podpis.

21
19 Poświadczenie władzy administracyjnej I. instancji miejsca stałego zamieszkania okazyjczyela, że legitymacja niniejsza ma ważność granicznej przepustki turystycznej w okresie od 1-go stycznia do 31-go grudnia 19

W dnia 19

Pieczątka.

Podpis.

19 Konsulát Republiky Československé v stvrzuje, že tato legitymacie plati jako turistická, hraniční přepustka v období od 1. ledna do 31. prosince 19

v dne 19

Razitko.

Podpis.

19 Poświadczenie władzy administracyjnej I. instancji miejsca stałego zamieszkania okazyjca, że legitymacja niniejsza ma ważność granicznej przepustki turystycznej w okresie od 1-go stycznia do 31-go grudnia 19

W dnia 19

Pieczątka.

.....
Podpis.

19 Konsulát Republiky Československé v stvrzuje, že tato legitymacie platí jako turistická, hraniční přepustka v období od 1. ledna do 31. prosince 19

V dne 19

Razitko.

.....
Podpis.

Członkowie P. T. T. mają prawo korzystania z urzędzeń, ułatwień i udogodnień przez P.T.T. gdziekolwiek zaprowadzonych lub uzyskanych, z prawem pierwszeństwa przed osobami do P.T.T. nienależącymi. Celem uzyskania zniżek i udogodnień należy legitymacje okazać dzierżawcom lub zarządcom schronisk.

Członkowie P. T. T. obowiązani są do przestrzegania regulaminów schronisk, dbania o ścieżki, schroniska i t. p. urzędzenia P. T. T., zachowania ciszy w górach i niezasmiecania gór, oraz do ochrony przyrody górskiej przed niszczeniem jej fauny, flory i krajobrazu (łapieniem kozic, jeleni, świstaków, ptactwa i ryb, niszczeniem limb i szarotek, kosodrzewiny, rzadkich kwiatów i t. p.).

Legitymacja członkowska, typu uprawniającego do przekraczania granicy polsko-czeskosłowackiej (potrójnie składana) jest ważną tylko w wypadku uzyskania zatwierdzenia władz administracyjnych. W razie nieuzyskania powyższego zatwierdzenia, członek P. T. T. obowiązany jest zwrócić niezatwierdzoną legitymacje potrójnie składaną do Zarządu Oddziału, który wystawi mu legitymacje zwykłą (podwójnie składaną).

Legitymacja zwykła uprawnia do wszelkich zniżek i uprawnień członkowskich z wyjątkiem uprawnień wynikających z konwencji turystycznej.

Legitymacja potrójnie składana bez zatwierdzenia władz administracyjnych nie uprawnia do żadnych udogodnień.



AP 332

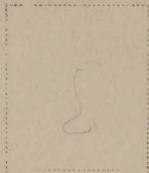

Four horizontal dashed lines, likely serving as a guide for writing or a separator.

- Cey pami' nupokangah

22 laka 99-900-901

Rogloni' me' jupobaw laka Ikuw
wale'ey! 2

- Ine oahunahi' (Lunuch
Anega

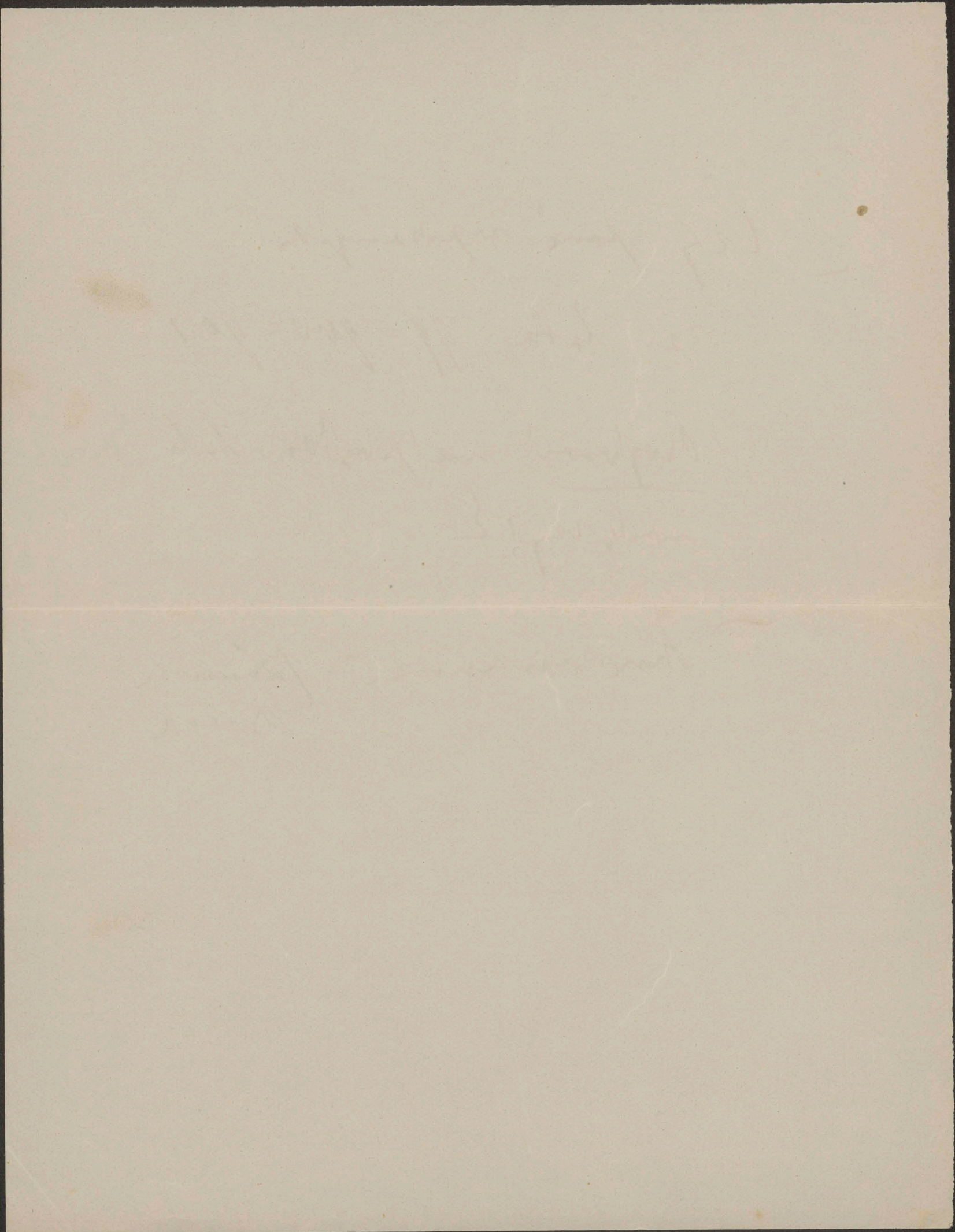

Przebieg i stan zdrowia

1) Choroba nr. 160 A,

2) Działalność w ciągu choroby		240.11
nr. 161	_____	
nr. 162	_____	121.91
nr. 163	_____	269.50

3) Działalność w okresie powrotu do zdrowia

nr. 164	_____	4.54
nr. 165	_____	11.20
nr. 166	_____	182.66
nr. 167	_____	115.70

Wszystko ——— 35.50 (2 non 21.)

Uwaga: W chorobie nr. 160 B, w czasie choroby i w okresie powrotu do zdrowia (w tym czasie) — 5529.30 zł

1. Moachunshak anff
fleune nardspice

emilang - ju ppoardem
kardner e Proumman.

27/7 kaz menden a robu W. Lohy
celinski 1000:- zas 1000 robu
vaden u Cehama na moy
mahnach.

17/8 puzos krah do krahoban 900

Wp. / 27/7 Waudie 200

" vobri ~~proctre~~ / 200
1/8 Rujovni - 20 -

1/8 Waudie - 100 / 1/2 pole
puzos 200

W. Lohy
vaden vobri) vobri proctre / 200

- futmanovi na zelkavce
doga i 10. do
vujer 100

18/8 v krahob. vobri (proctre) 100

19/8 Waudie puz. 150

" vobri (proctre) 150

21/9 - ^{svetle} demondovi a Lunnelvi 105 (1. rok. J.)

27/9 vobri (proctre) 100

22/11 vobri 150 (v den 106 u davor) /

Plm.

28/9 Do siebie 490 (z dep. W. 400)

(20/10 z woty do Zakł. 1000)

2/11 umowa o dostawę drewna i piła
i siłowni 45.

4/11 Dostawa materiałów i sprzętu
przy i folia 10 fl.

5/11 Przywóz na osad 500.

5/11 W. 350 (z dep. na osadzie asfaltu.)

Stut. Pr. salomon . Oronojo.

Isabella 1.40

Myra 73.

Salomon

7/1/1914

Salon

- 1) Kruh okrajový 115 cm střednice
 vypracován do měřené hloubky 76.
- 2) Kánska (Káns) 265 cm výška 1/2 průměr 106 cm⁽³⁾
 1/2 průměr = průměr 65 vnitřní / výp. vnitřní 27.
 2 vnitřní
 2 vnitřní průměr 28
 1/2 průměr vnitřní - doplnění do průměru = 75

Amby Fra Kupčičo z výp. 1/2
 vnitřní Te denu landanus
 i. Glava in Exclats.

Diphanie 40 cm D.
 26 1/2 cm vnitř.

— Měří 1/2 vnitřní průměr
 26 1/2 cm vnitř. 7 fl. a výp. vnitřní
 na samé 1/2 průměr 2 fl. = 10.

~~L. P. P.~~

Schuyler

Dr. ocherkownik N. Roza!

Noragi

~~by obrovitka liny v...
obrovitka v... 15. 10. 97.~~

~~zaki, v...
raskn... ~~... ..~~~~

~~... ..
... ..~~

by
mily 25/9 97 a 2/10 97
... ..

... ..
... ..
... ..

1075.04
02.26

1475.24

1075.29

25'26.21
1075.29
~~2475.092~~
~~2701.56~~

26901.50

"Łowisko łososiowe A" (Łowisko Rybnickie)

1/2 w. rybnickie

- 11.1 - 500 fl.
- 7 - 500
- 10 - 500
- 11 - 500
- 12 - 500
- 13 - 1000
- 15 - 1000
- 16 - 1000
- 17 - 500
- 19 - 1000 13200
- 20 - 1000
- 21 - 500
- 22 - 500 14920
- 23 - 500
- 26 - 500
- 27 - 500 15820
- 28 - 1000
- 29 - 500
- 34 - 960 12720
- 35 - 960 11920
- 35 - 50 10960
- 36 - 1000 10420
- 38 - 500
- 41 - 500
- 45 - 500
- 46 - 150
- 49 - 500
- 51 - 500 7400
- 52 - 50 6400
- 54 - 500
- 60 - 200
- 66 - 600
- 75 - 500 5700
- 76 - 100
- 86 - 1000
- 88 - 1000
- 89 - 500
- 96 - 100
- 101 - 50
- 105 - 350
- ? 108 - 600
- 109 - 200

- 1/2 w. III - 500 fl.
 - 112 - 200
 - 113 - 500
 - 116 - 200
 - 4 - 500
- 28920

64 - 150 (dane z Rybnickiego łowiska)

24120 (w. rybnickie)
S. e. s. o.

- rybnickie (na rybnickim)
- nr 5 - 500
 - nr 106 - 46.60
 - " 107 - 0 -
 - 119 10
-
- 559.60

2. c. /

- 1/11 w. rybnickie - 500 fl.
- 1/12 200 fl.
- 1/13 500 fl.

~~24120~~
~~25720~~

21/11 200

1500
+ 24120

25620

~~10000~~
~~13000~~
~~100~~
24120

~~14050~~
~~4200~~

18250
~~9200~~

21500
~~1620~~

20220

Warszawa, 10 Kwiecia 1903 r.



EGZYSTUJĄCA OD 1840 R.

FABRYKA FORTEPIANÓW
I PIANIN
J. Kerntopf i Syn
w WARSZAWIE
Ulica Miodowa №12.

FILJA w KIJOWIE KRESZCZATIK №33.



Wielmożny
D^r Jan Pawlikowski
S^{ro}wa.

Niniejszym mamy zaszczyt donieść
Wam Doktorowi, że obecnie posiadamy
na składzie pianino w stylu kabo-
pjańskim, zrobione według rysunku
mistrza St. Wilkiewicza. Wiedząc
o tym że Pan Doktor jest pro-
fektorem swojej Szkoły Hoso-
wawej, składamy ofertę swoją,
względem tego pianina, chcąc
sprzedać takowe po cenie kosztu
w sumie 875 rb. byle tylko in-
strument ten był w posiadaniu
Wasza Doktor.

Jednocześnie zataczamy odbitkę
pianina.
Polecamy się Jego Waszemu powiśle
Szczęśliwy wyraz szacunku i poważenia
S^{ro}wa
J. Kerntopf

[Faint, illegible handwriting in cursive script, likely bleed-through from the reverse side of the page.]

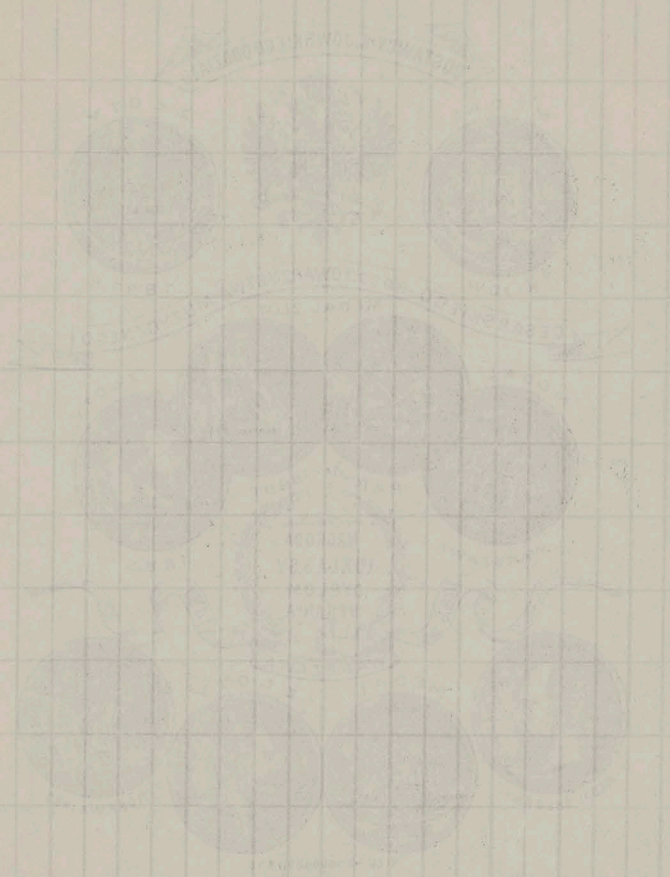

[Faint, illegible text, likely bleed-through from the reverse side of the page.]

Kraków 16/03

Wielmożny Panie!

W przejeździe przez Wawramę
wizualnie w Perutopfa prawi-
no w stylu rakopiańskim. Ktoś
mi się natwierza, jak
poł wylewem dźwięku, jak
powierzechności - podobno.

Ilustracje z obrazem.

Wiedząc iż w Pan zamierza
nabyć prawnie w stylu ra-
kopiańskim, to, mogą tylko bardzo
polecić:

Łucję wyrazu wysokiego znaczenia

WIKTOR BARABASZ
Stół fortepianów.

1871

Robert Jones

100

100

100

100

100

100

100

100

100

100

100



PIANINO

w stylu Zakopiańskim

podług rysunku St. Witkiewicza.

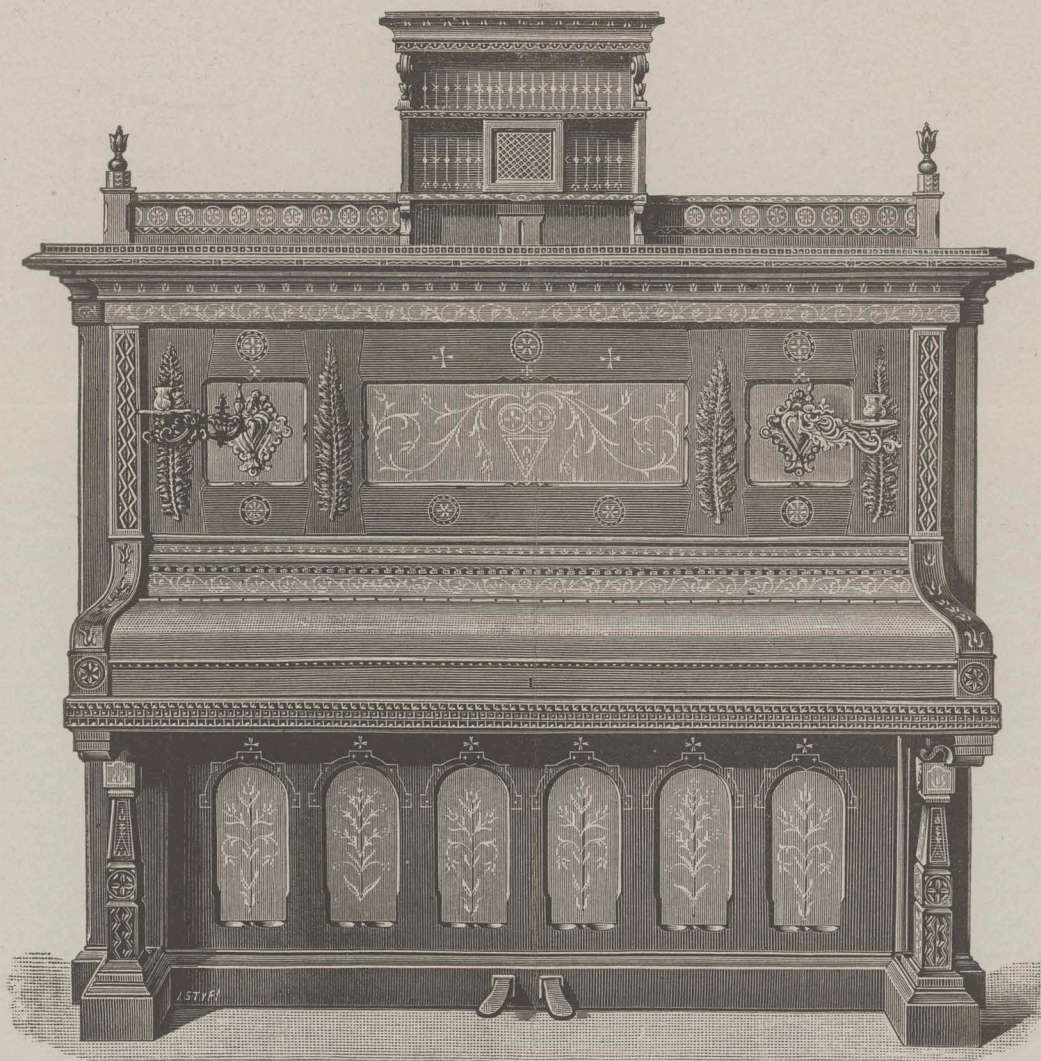

FABRYKA FORTEPIANKI
J. KERNTOPF i SYN
Miodowa 12, w Warszawie

ORIGINAL

Ms. A. 1. 2. 3.

1860



Prognam Wieczornicy Góralskiej

- 1) Słowo wstępne powie Jędrzej Tadrzyński
- 2) Deklamacja z Pieśni Janusza Pola opowie Wójtusi Rogi.
- 3) Szabalowa nuta, wagna Bartek Obrochta.
- 4) Spiany rytm - wygłosi Suleja
- 5) Bajki Szabalome Stopki, wygłosi Józef Stoch.
- 6) O stylu rakopiańskim urdajal Biega
odczyta Stasiek Jochym.
- 7) Deklamacja: List Hanusin Sitmajera
wygłosi Bronia Obrochtozna
- 8) Gładziarz i piernikalka.
- 9) Żywy obraz. Pradki z opowiadaniem
Suleji o boginkach.
- 10) Tańce góralskie i rbojęckie.

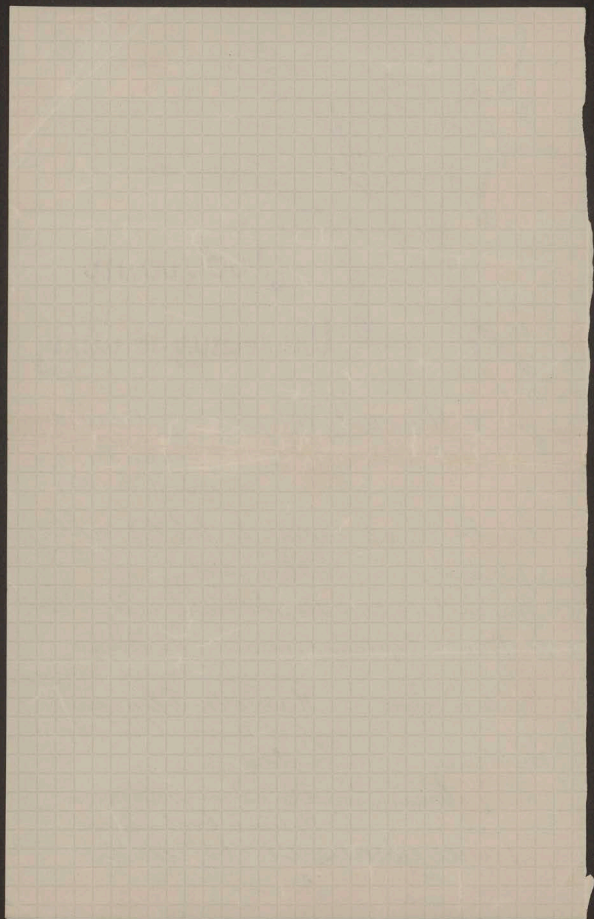

25 / 16 22

Dozyczytem dla prof. W. Steubnera od prof. J. S.
Pauli Ponskiego.

- 1) E. A. Martel
- 2) Krauss F.

La Spéléologie.
Höhlenkunde.
Wien Gerold 1894.

Scientia m. S.
Georges Carrié et
C. Jaud

Juliusz Borowski.

M. Borowski
przepraszam

22

Handwritten text, likely bleed-through from the reverse side of the page. The text is mirrored and difficult to decipher but appears to include names and possibly a date.

Handwritten signature or name, possibly "J. J. ...".

25/10 22

35

Zakopane

Przy cyfrowaniu od p. prof. Pawła Potockiego Z. Zn.
w dniu dzisiejszym:

1) E. A. Martel: La Spéléologie
Scientia nr 8
Georges Carre' et C. Sand Editeurs.

2) Franz Kraus: Höhlen Kunde
Wien 1894.
C. Gerold

Konstanty Stulz

52 172

General and
particular

of the
nature

of the
subject

of the
matter

of the
case

of the
proceedings

of the
trial

of the
verdict

WP.

Grono miłośników Tatr i Podhala, pragnąc stworzyć podstawę dla polskiej, nowocześnie urządzonej stacji klimatycznej, a zarazem udostępnić wartości klimatyczne i piękno przyrody tatrzańskiej dla polskiej inteligencji pracującej, odepchniętej dziś od świeżego powietrza i słońca, postanowiło utworzyć stacje letnicze i turystyczne na Spiszu, który jako niewyzyskany dotąd pod tym względem obszar, posiada wszelkie warunki, by stać się nowożytnym schroniskiem klimatycznym, a zarazem przedsiönkiem wyniosłego majestatu Tatr polskich.

Przedsięwzięciu temu postanowiono nadać formę spółki akcyjnej, opartej na obowiązującym tu węgierskim kodeksie handlowym, utworzonej na czas nieograniczony z kapitałem 10,000.000 Mkp., rozłożonym na 1.000 imiennych akcji po Mkp. 10.000. Jako firmę przyjęto:

„Murań“, Spółka akcyjna dla ruchu turystycznego,

a za siedzibę Spółki obrano Jurgów, wieś nad Białką na Spiszu.

Jako naczelne zasady postępowania Spółki przyjęto: 1) działalność w porozumieniu z czynnikami rządowymi i pokrewnymi zrzeszeniami polskimi, w szczególności z Towarzystwem tatrzańskim, 2) nienaruszalność piękna przyrody i zwalczanie niechlujstwa, szerzonego obecnie przez rosnącą szarańczę nowych turystów, obcych pięknu i obcych polskości, 3) możliwie najwyższy postęp organizacyjny i techniczny we wszystkich swych urządzeniach.

Zapraszając niniejszem WP. do udziału w tem przedsięwzięciu oznajmiamy, że wpłaty wynoszące conajmniej 30% subskrybowanego kapitału przyjmuje Polski Bank krajowy, filja w Krakowie do dnia 1 sierpnia 1922 roku.

O ile subskrypcja w tym terminie zapewni pełny kapitał zakładowy, zwołane będzie w przeciągu 2 miesięcy od tegoż terminu Walne Zgromadzenie akcjonariuszów dla uchwalenia statutu, wyboru Zarządu i Rady nadzorczej, ewent. podwyższenia kapitału zakładowego i ustalenia planu działania. W przeciwnym razie Spółka się nie utworzy, a wpłacone kwoty zostaną zwrócone wraz z 4% w stosunku do roku.

Podpisany Komitet założycieli zastrzega sobie prawo nieprzyjęcia subskrypcji bez podania powodów, ponadto dla każdego ze swych członków zastrzega przywileje, jakie I. konstytuujące Walne Zgromadzenie Spółki uzna za właściwe.

Zgłoszenia przyjmuje i wszelkich wyjaśnień udziela Zarząd, tymczasowo w Krakowie, Mały Rynek 4, I. p.

Jurgów, w maju 1922 roku.

KOMITET ZAŁOŻYCIELI:

Sebastjan Chowaniec,
gazda w Jurgowie.

Ks. Antoni Sikora,
proboszcz w Jurgowie.

Leon Szkocki,
urzędnik pryw. w Krakowie, Salwator.

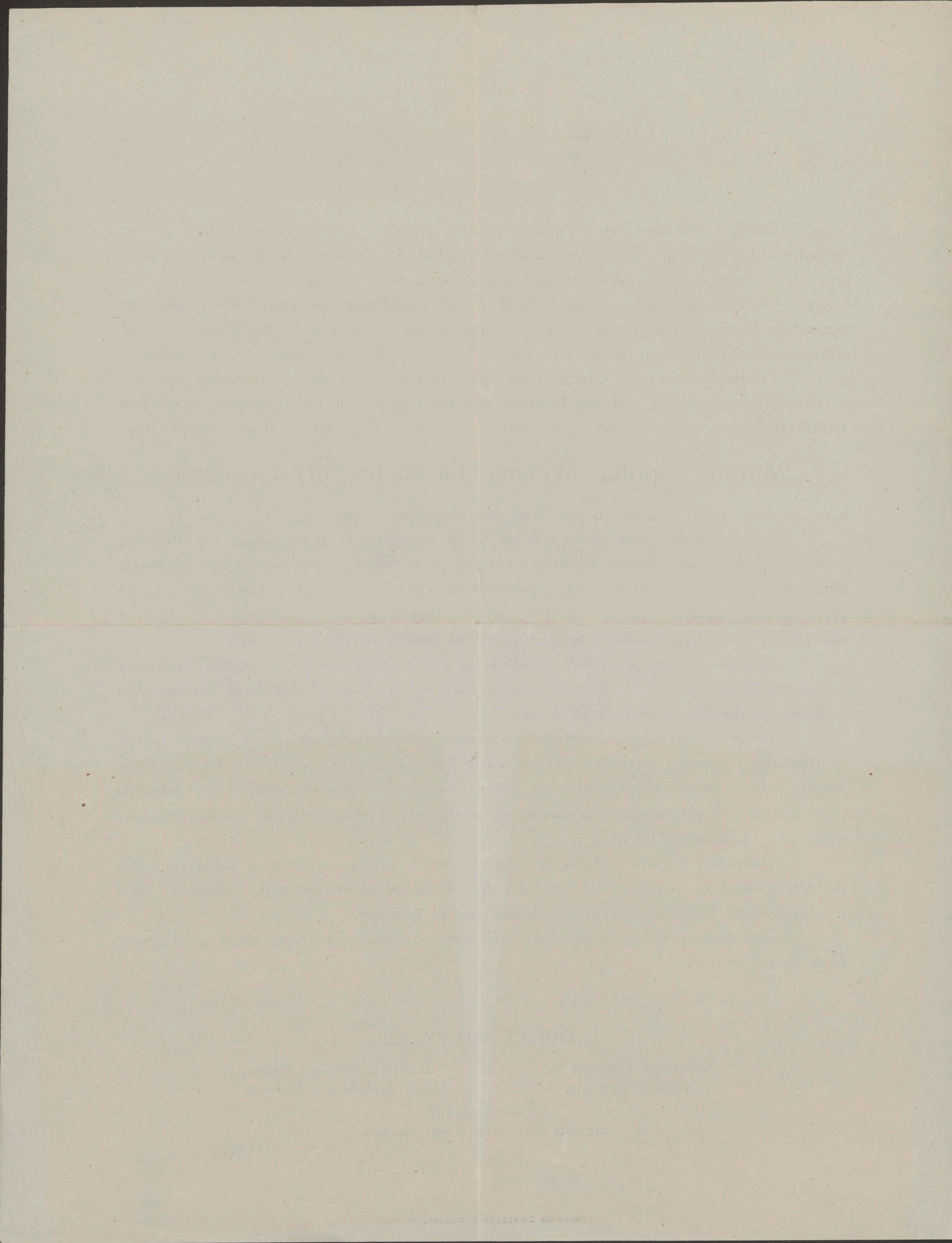

L.

Oświadczenie.

Na podstawie prospektu Komitetu założycielskiego, przystępuję do zawiązać się mającej pod nazwą „Murań“ Spółki akcyjnej dla ruchu turystycznego w Jurgowie na Spiszu i zobowiązuję się niniejszem, w terminie statutem oznaczonym wpłacić cenę akcji po Mkp. 10.000 — łącznie kwotę Mkp. na poczet których wpłacam równocześnie do filji Polskiego Banku Krajowego w Krakowie 30⁰/₀ tej sumy, t. j. Mkp.

..... dnia 1922 r.

Imię i nazwisko :

Zawód :

Adres :

Advertisement

The undersigned, proprietors of the ...
do hereby announce that they have ...
and are now open for business ...
at the ...

...

...

...

...

„MURAŃ“ Spółka Akcyjna

DOWÓD ODBIORU.



na wpłatę w kwocie Mk. f. t. j.

(słowami)

marek

na konto czekowe w Pocztovej Kasie Oszczędności w Warszawie № 141.242

Właściciel konta:

Bank Krajowy Królestwa Galicji
i Lodomerji z Wielkiem Księstwem
Krakowskiem.
Filja w KRAKOWIE.

Podpis urzędnika pocztowego:

Pieczęć
pocztowa.

BLANKIET NADAWCZY.

DOWÓD ZŁOŻENIA.

Mk. f.

wpłacił(a)

w

na konto № 141.242

dnia 19...

Wypełnić na stronie.

Pieczęć
pocztowa.141
W

Urzędnik pocztowy ma ten blankiet odłączyć
i posłać z wykazem dziennym do P. K. O.
w Warszawie.

Miejsce na korespondencję do właściciela konta
za przyklepieniem znaczka pocztowego na 15 f.

Celem dokonania wpłaty blankietem nadawczym należy obie części blankietu odpowiednio wypełnić i oddać wraz z nadawaną gotówką w jednym z urzędów pocztowych.

Blankiet nadawczy wypełnić można atramentem, drukiem lub pismem maszynowym. Jako datę musi nadawca podać zawsze ten dzień, w którym wpłaca pieniądze.

Urzędnik pocztowy kwituje dowód odbioru, a odłączywszy go od dowodu złożenia, zwraca nadawcy, jako potwierdzenie uiszczenia wkładki.

Urzędy pocztowe nie przyjmują blankietów nadawczych, na których cokolwiek wyskrobano, przekreślono lub zmieniono. Również nie przyjmują blankietów nadawczych wypełnionych niewyraźnie, zanadto zbrukanych lub podartych.

„MURAŃ” Spółka Akcyjna
dla ruchu turystycznego w Jurgowie
Zarząd tymcz. Kraków, Mały Rynek 4.



39

W. prof. Dr. Jan Grabber
Pawlikowski

Króń
2. maja 5

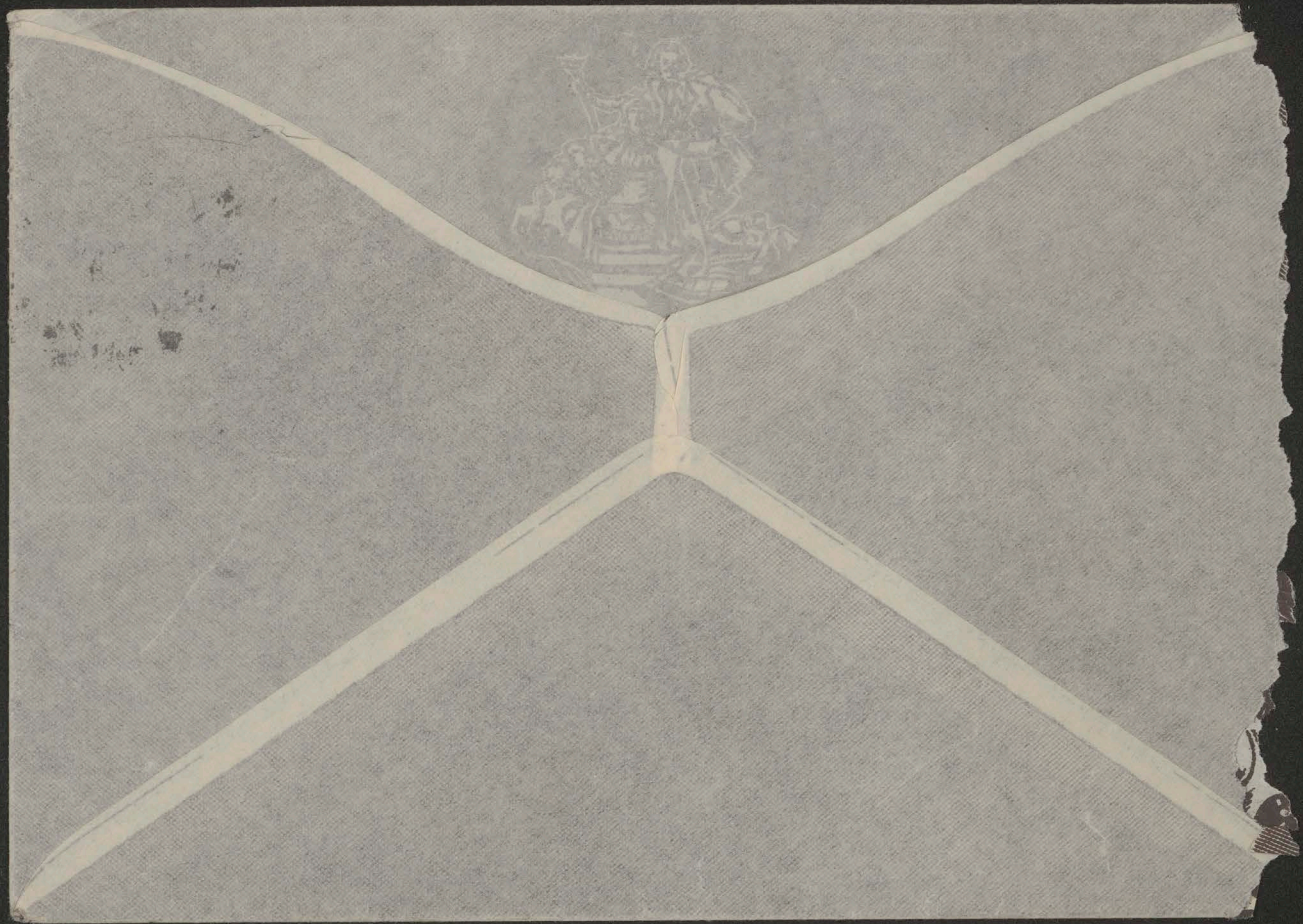

PERKEO

RĘCZNA PIANOWA GAŚNICA.

PERKEO GASI NIEZAWODNIE:

BENZYNE, OLEJE, NAFTE, SPIRYTUS, FILMY, KARBID etc.

NAJPROSTSZA,
NAJTAŃSZA,
NAJTRWAŁSZA,
NAJPEWNIJSZA.

ZAOPATRZONA
W WENTYL
BEZPIECZEŃSTWA.

BEZKONKURENCYJNA
w EFEKCIE
GAŚNICZYM.



CZAS DZIAŁANIA
1 i 2 minuty.

PROMIEŃ DZIAŁANIA
ok. 12 metrów.

POJEMNOŚĆ
9 i 13 litrów.

WYDAJNOŚĆ
kilkakrotnie
większa od
pojemności.

Każda gaśnica wypróbowana jest na ciśnienie 20 atm.

Sposób napełniania i użycia dołączony jest do każdego aparatu.

Biuro Przemysłowo-Handlowe
=PIOTR BRYL=
W ZAROPANIE, KRUPÓWKI 39.

PERKEO-gasi każdy pożar w zarodku.
PERKEO-chroni majątek przed zniszczeniem.
PERKEO-obniża premję asekuracyjną.

PERKEO
jest niezbędną w każdym budynku,
fabryce, warsztacie, kinie, składzie,
garażu, mieszkaniu prywatnym.

PERKEO

GASI niezawodnie, szybko i skutecznie.

Pianowe ręczne gaśnice „PERKEO“

pod każdym względem odpowiadają wszelkim warunkom, stawianym uniwersalnym nowoczesnym aparatom do gaszenia ognia.

PERKEO-typ normalny o pojemności 9 litrów wyrzuca przy działaniu silnym strumieniem ok. 60 litrów piany, obfitującej w dwutlenek węgla, która gasi przedmioty stałe bezporównania szybciej i pewniej, niż woda.

Piana gasi niezawodnie wszelkie łatwopalne płyny, jak to: **benzynę, spirytus, naftę, oleje**, oraz łatwopalne przedmioty, jak to: **karbid, filmy i t. p.**

Po ugaszeniu, tworząc szczelną powłokę na powierzchni, piana **chłodzi** ugaszone płyny i **zabezpiecza** skutecznie **przed ponownym zajęciem** się od iskier, lub znajdującego się w pobliżu ognia. Piana nie niszczy gaszonych przedmiotów.

PERKEO-wyrabiane są z blachy żelaznej grub. 1 $\frac{1}{4}$ mm., spawanej, z armaturą miedzianą niklowaną. Blacha zabezpieczona jest od szkodliwego działania kwasów i rdzy **zewnątrz i wewnątrz** grubą warstwą **ołowiu**, oraz wewnątrz lakierem asfaltowym, co daje gwarancję bezpieczeństwa (blacha nie jest osłabiana przez rdzę) i wieloletniego działania aparatu.

PERKEO-próbowane są fabrycznie na ciśnienie 20 atmosfer.

PERKEO-zaopatrzone są ponadto w **wentyl bezpieczeństwa**, działający samoczynnie w razie utworzenia się wewnątrz aparatu nadmiernego ciśnienia, który wyklucza wszelką możliwość eksplozji.

PERKEO-posiadają naboje, zawierające **kwas rozcieńczony** i zabezpieczony ponadto **od parowania** specjalną **domieszką**, tworzącą na powierzchni warstwę ochronną. Dzięki temu usuwa się zupełnie szkodliwe działanie kwasu na metalowe części aparatu i zabezpiecza przed osłabieniem z biegiem czasu siły naboju.

PERKEO-funkcjonują po upływie całego szeregu lat równie dobrze i pewnie, jak natychmiast po napełnieniu.

PERKEO

uznana jest za najlepszą przez czynniki miarodajne i instytucje państwowe.

PERKEO-posiadają szklany zbiornik na kwas, umieszczony na stałe wewnątrz aparatu. Sposób umieszczenia zbiornika wyklucza wszelką możliwość rozbicia w czasie napełniania lub transportu. Zastosowanie dwóch otworów ułatwia napełnianie gaśnicy, usuwając możliwość pomyłki.

PERKEO-jest najprostszą w użyciu i nie wymaga specjalnej umiejętności gaszącego, w przeciwstawieniu do aparatów innych systemów.

PERKEO-należy natychmiast po napełnieniu **zawiesić na wieszaku i oplombować.**

Nienaruszona plomba gwarantuje gotowość gaśnicy w każdej chwili do działania, i tak zaraz po zawieszeniu, jak również po upływie całego szeregu lat.

PERKEO-jest dla swoich zalet, najbardziej rozpowszechnioną gaśnicą na kontynencie.

PERKEO-dostarczane są **Ministerstwu Spraw Wojskowych**, które po przeprowadzeniu szeregu prób uznało je za **najlepsze** wśród aparatów konkurencyjnych krajowych i zagranicznych i za w zupełności odpowiadające wszelkim ciężkim warunkom, stawianych przez Wojskowość.



W Y C I A G

z „Protokołu posiedzenia Komisji Technicznej“
w dniu 8 kwietnia 1925 roku.

„Po rozpatrzeniu protokołów z dnia 31. III i 6 IV. 25 r. Komisja Techniczna zrobiła zestawienie wyników prób, załączone przy niniejszym protokule, i uchwaliła przydatność gaśnic do celów Ministerstwa Spraw Wojskowych w punktach (pełność 7 punktów) w następującym porządku:

1) „PERKEO“ — 6,7 pkt.

- 2) „Knock-Out“ — 4,9 „
- 3) „Delfin“ — 4,9 „

Członkowie:

- (—) Inż. Sokołowski, komandor
- (—) Inż. Szczepański, mjr.

Przewodniczący:

(—) Inż. Tuliszkowski

Za zgodność:

(—) Rudomino, kpt. inż.”

PERKEO

GASI PIANĄ.

W czasie prób dn. 31 marca i 6 kwietnia 1925 roku stosownie do „Zestawienia wyników prób z gaśnicami pianowemi, przeprowadzonych przez Komisję Ministerstwa Spraw Wojskowych dn. 31. III i 6. IV 1925 roku“.

w OSOBACH:

Przewodniczącego ppulk.-inż.
Tuliszkowskiego.

Członków: kmdr.-inż. *Sokołowskiego*
mjr.-inż. *Szczepańskiego*

gaśnice „PERKEO” wykazały następujące rezultaty:

1. Czas działania — 1'53", 2'8", 2'25", 2'25".

2. Długość prądu — 12 do 13 metrów.

Uwaga: **Gaśnice „PERKEO” rzucały na tej odległości PIANĘ przez dłuższy czas, niż aparaty innych firm.**

3. Pokrycie pianą powierzchni pionowej ściany.

14 metrów kwadratowych w czasie 2'8", z odległości 3 metrów.

4. Próby na ciśnienie.

Wentyl bezpieczeństwa otworzył się przy ciśnieniu 8 kg./cm.²

Korpus gaśnicy wytrzymał bez zmian ciśnienie 23 kg./cm.²

5. Po zgłoszeniu zgaszenia przepisowego stosu drzewa, oblanego obficie smołą, naftą i benzyną, w czasie 2'25", gaśnica jeszcze przez dłuższy czas działała.



Biuro Przemysłowo - Handlowe

PIOTR BRYL

W ZAKOPANEM, KRUPÓWKI 39. II. p.
w lokalu W. Śniegockiego
Insp. P. D. U. W.

Zakopane, dnia 30 STY 1928 1928

**PRZEDSTAWICIELSTWO
GAŚNIC PRZECIWPOŻAROWYCH**

„PERKEO”

*Skuba w nocy
Józef Skoczek*

W. P

Niebezpieczeństwo pożarów nigdzie nie jest tak groźne, jak w Zakopanem, gdzie domy są przeważnie drewniane i do tego źle i nieracjonalnie zabudowane.

Ostatnie wypadki wykazały, że ogień powstaje nie tylko wskutek wadliwego urządzenia kominów i pieców, lecz również z powodu wielu niewiadomych, niezbadanych przyczyn — jak krótkie spięcia prądu elektrycznego — samozapalenie się niektórych chemikalji — tłuszczów itp.

W chwili powstawania pożaru powierzchnia ognia bywa zawsze z początku niewielka. Łatwo więc ogień w zarodku ugasić — trzeba jednak mieć pod ręką odpowiedni aparat do gaszenia, tak zwaną gaśnicę, zdolną do użytku — i gaszącą wszystkie rodzaje ognisk pożarowych.

Do takich gaśnic należy gaśnica systemu „PERKEO” — ostatnie słowo zdobyczy techniki na tem polu.

Gaśnice „PERKEO” dostarczane są wraz z założeniem na miejscu — oraz z odpowiednim pouczeniem.

W każdym domu — pensjonacie, powinna być jedna lub kilka gaśnic — o potrzebie tego wydane było odpowiednie rozporządzenie przez Starostwo w Nowym Targu oraz przez Inspektora Polskiej Dyrekcji Ubezpieczeń Wzajemnych.

Zamówienia na gaśnice należy skierować pod adresem :

*Biuro Przemysłowo Handlowe
Piotr Bryl
Zakopane, ul. Krupówki 39. II. p.
w lokalu Inspektora Polskiej Dyrekcji
Ubezpieczeń Wzajemnych
W. Śniegockiego.*

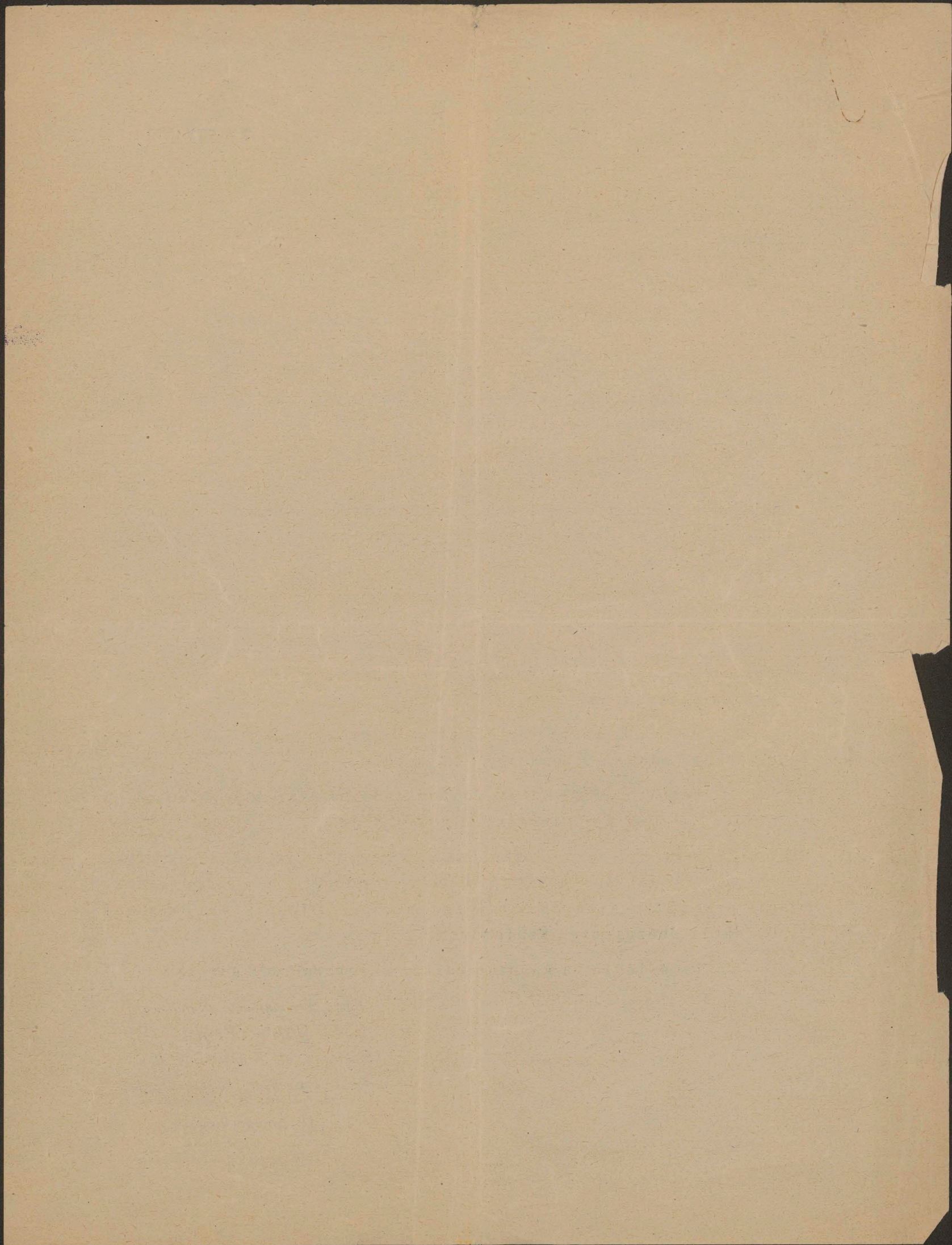

43

..... dnia 19

Nr 8517

Zamówienie

dla firmy

KRAJOWA WYTWÓRNIĄ GAŚNIC MINIMAX

T-wo KOMISPOL Sp. z ogr. odp. w WARSZAWIE.

Ilość	Ręczne Gasnice Minimax	Cena zł.	Suma zł.
.....	Typ „B“ komplet
.....	„ „C“ „
.....	„ „G9“ „
.....	„ „Ta2“ „
.....	„ „Ta6“ „
.....	„ „Auto“ „
.....	Ładunki i części zapasowe:
.....
.....
.....
.....
.....
.....
.....

WARUNKI: Dostawa loco skład T-wo Komispol w Warszawie bez opakowania. Dostarczone gaśnice pozostają własnością T-wo Komispol do czasu uiszczenia przez nabywcę całkowitej ceny kupna. W razie odbioru gaśnic wskutek niedotrzymania przez nabywcę warunków płatności, zastrzega sobie T-wo Komispol prawo do odszkodowania w wysokości 30% ceny kupna.

Miejscem prawnym dla obu stron jest Warszawa.

Kolejowa stacja odbiorcza:

Firma zamawiającego:

Miejsce zamieszkania..... Poczta.....

Podpis zamawiającego:

.....
Podpis przedstawiciela:

Zamówienie

dla firmy

KRAJOWA WYTWÓRNIA GĄSNIC MINIMAX

TWO KOMISPOL Sp. z ogł. ođp. w WARSZAWIE

Typ	Opis	Cena zł.	Suma zł.
Typ B, komplet			
" C			
" Gs			
" Taz			
" Tab			
" Auto			

Tabulki i części zapasowe

WARNAŃ. Dotyczy toon srodka T wo Komispol w Warszawie bez opakowania. Dostarczone gąsnice porządają w wysokości T wo Komispol do czasu naskazania przez nabywcę (zakładowe) ceny kupna. W razie odbioru gąsnic, wskazek niedotrzymania przez nabywcę warunków płatności, zawiera się sobie T wo Komispol gwałt do odszkodowania w wysokości 30% ceny kupna.

Terminem płatności dla obu stron jest Warszawa.

Kolejowa stacja odbiorcza

Firma zamawiająca

Miejsce zamieszkania

Poczta

Podpis zamawiającego

Podpis przedstawiciela

44

O d p i s

P r o t o k ó ł z dnia 10 kwietnia 1927 r.

z odbytej próby aparatem Krajowej Wytwórni Gaśnic "MINIMAX" Two Komispol w Warszawie, wyrabianemi gaśnicami swoimi w Fabryce w Warszawie.

Do pokazu nie stawily się żadne inne aparaty konkurencyjne.

Gaszono aparatem typu " B " "MINIMAX".

1/ s t o s dwumetrowy, wysokiego drzewa pokupanego, wypek-
nionego wiórami i oblanego benzyną .

Stos ugaszono 1/ jednym/ aparatem typu " B " "MINIMAX" w ciągu
45 sekund/słownie czterdzieści pięć/ sekund/ , przyczem zużyto
z a l e d w i e połowę zawartości gaśnicy.

Próba odbyła się w Zakopanem w obecności:

WP. Inż. P i r g o, Referenta dla spraw budowlanych,

WP. Rady inż. P i o t r o w s k i e g o

WP. Wojciecha R o j a Prezesa Ochotn. Straży Pożarn. w Zakopan

WP. Stanisława R o j a Naczeln. " " " " " " " " " " " "

WP. Dr. Konstantego Starosolskiego, w imieniu Komisarza Rząd-
du p. Człyszczewskiego,

WP. M i k u ł y , Ofic. Związku Straży Pożarn. Wojew. Krakowsk.

Zakopane dnia 10 kwietnia 1927 r.

1. The first part of the report...

2. The second part of the report...

3. The third part of the report...

4. The fourth part of the report...

5. The fifth part of the report...

6. The sixth part of the report...

7. The seventh part of the report...

ADMINISTRACJA
KOLONJI AKADEMICKIEJ
CENTRALI AKAD. BRATN. POMOCY
NA UCZELNIACH WARSZAWSKICH.
GRÓJECKA 39 41.
TELEFON 304-37.

Warszawa, dn. 25 listopada 1926r.

L.dz.776

Do

Towarzystwa Komispol
Krajowa Wytwórnia Gaśnic MINIMAX

w miejscu

Niniejszym stwierdzamy, iż gaśnice WPanów użyte w czasie wypadku pożaru w Kolonji Akademickiej w V-ym Pawilonie przyczyniły się do ugaszenia pożaru i okazały się najzupełniej na wysokości zadania, dzięki czemu uchroniły nas od mogących powstać dużych strat.

Na skutek powyższego dalszy obstalunek aparatów Minimax pragniemy również uczynić u WPanów.

Z poważaniem
ADMINISTRACJA
KOLONJI AKADEMICKIEJ

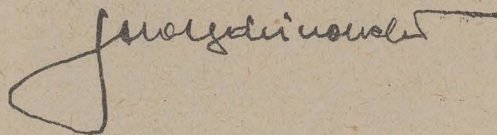

STATE OF ARIZONA
COUNTY OF PIMA
I, the undersigned, Clerk of the Superior Court of the County of Pima, Arizona, do hereby certify that the within and foregoing is a true and correct copy of the original as the same appears in the records of the said Court.

Witness my hand and seal of office at Tucson, Arizona, this _____ day of _____, 19____.

Clerk of the Superior Court

Notary Public for Arizona
My commission expires _____

Notary Public

Notary Public

Notary Public

MAGISTRAT
M. ST. WARSZAWY

SZPITAL

Ś-go Jana Bożego

dnia 2. *Sierpnia* 1925 r.

No 1459

BONIFRATERSKA 12.

Do Towarzystwa "Komispol-Minimax"

Nowy Świat 61.

Niniejszym komunikuję, że posiadane w Szpitalu Św. Jana Bożego od lat 12 - 14 gaśnice "Minimax", dotychczas nie używane, po dokonanej próbie dały wytrysk normalny, czem okazały swą zdolność w razie wypadku do skutecznego gaszenia pożaru.-

Intendent szpitala

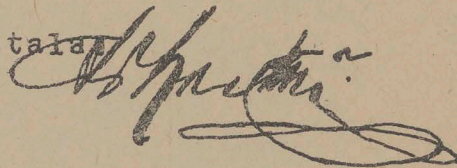

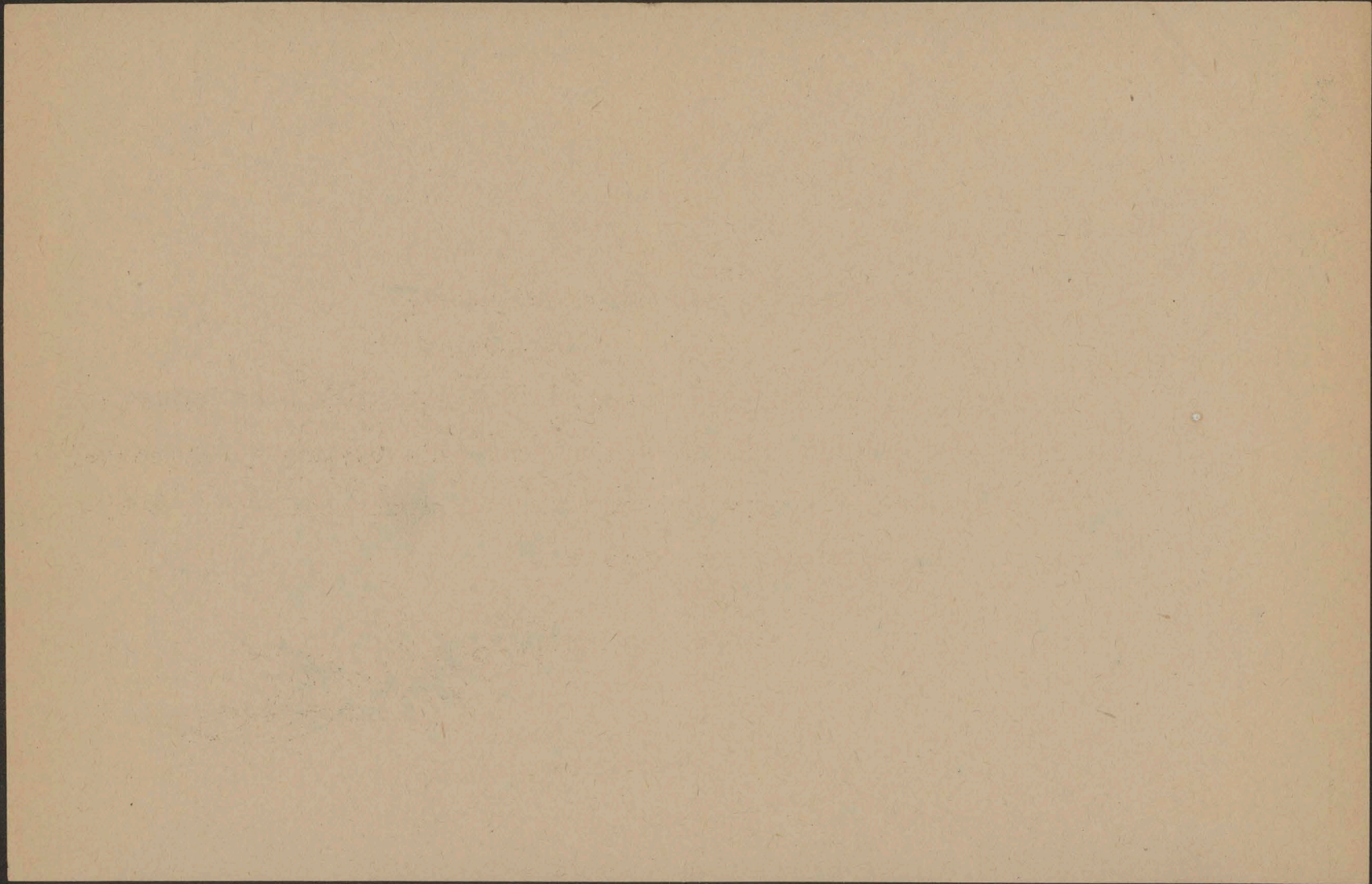

ADMINISTRACJA
LECZNICY BRACKIEJ
w Rybniku.

Rybnik, dnia 4 lutego 1927 r.

Telefon Rybnik 57.

L. dz.

7303

Do

firmy " M i n i m a x "

w K a t o w i c a c h

Miniejszem donosimy / na życzenie Panów/, że w jednej z ubikacji
tutejszej Lecznicy powstał pożar, przez wylanie terpentyny na za-
paloną maszynkę gazową.

Skutki tego pożaru mogły być fatalne, gdyby nie aparat "Mini-
max", który był w pobliżu.

Pewien pacjent usłyszawszy krzyk dziewczyny, która spowodowa-
ła pożar, porwał z korytarza aparat " Minimax " i podbiegł do owej
ubikacji i aparatem tym ugasił pożar w przeciągu 1 minuty.

Administracja Lecznicy Brackiej.

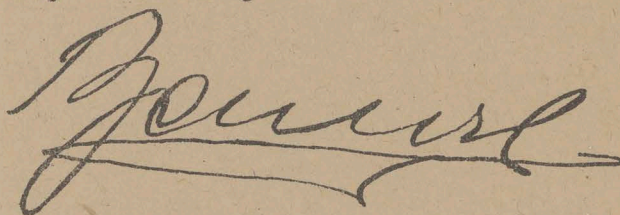

Faint, illegible text at the top of the page, possibly a header or title.

Main body of faint, illegible text, appearing to be several lines of a letter or document.

Small, illegible blue ink stamp or mark.

Small, illegible blue ink stamp or mark.

Otwock, dnia 8-go Kwietnia 1927 r.

Pensjonat
A. GURWICZA
w Otwocku

P.T.

Krajowa Wytwórnia Gaśnic " Minimax "

T-wo Komispol Sp.z ogr.odp.

w W a r s z a w i e .

Nowy Swiat 61.

Niniejszem zaświadczamy, że w dniu 7-go Marca 1927 r. powstał na strychu naszej willi pożar, który groził poważnemi stratami.

Przez użycie 1 aparatu W Panów, napełnionego przed kilkunastu laty, pożar został ugaszony w ciągu kilkunastu sekund.

Jesteśmy pełni uznania dla gaśnic W Panów i prosimy o zainstalowanie w naszej willi narazie dalszych 2-ch gaśnic.

Z poważaniem

A. Gurwicz

Summary

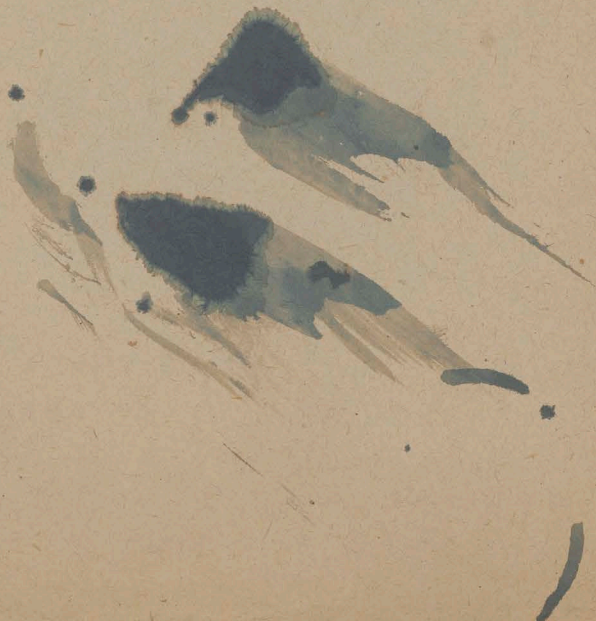

49

KRAJOWA WYTWÓRNIĄ GAŚNIC
MINIMAX
T. KOMISPOL s.zoo WARSZAWA
Nowy Świat 61
DEPESE = KOMIMAX " TELEFON = 270-04 " KONTO = R.K.O. = 9549

PRZEDSTAWICIELSTWO
NA WOJEWÓDZTWO KRAKÓWSKIE
KRAJ. WYTWÓRNI GAŚNIC „MINIMAX”
KRAKÓW,

tytuł g. 45. III p.

Dla celowej ochrony przeciwpożarowej przedsiębiorstwa WPan mamy zaszczyt zaofiarować oryginalne ręczne gaśnice "Minimax", umożliwiające najszybsze ugaszenie pożarów w zarodku.

Pośród wszystkich rodzajów gaśnic krajowych, "Minimax" jest jedynym aparatem zbudowanym z ołowianej blachy i posiadającym nabój z kwasem w zamkniętym szkłe, dzięki czemu trwałość gaśnicy i napełnienia jest praktycznie nieograniczona. O skuteczności i trwałości naszych gaśnic świadczą najwymowniej załączone przy niniejszym zaświadczenia.

Podczas, gdy nabycie gaśnicy stanowi tylko jednorazowy wydatek, nasze świadczenia trwają po dostarczeniu gaśnicy przez lat dziesięć, na który to przeciąg czasu gwarantujemy należyte działanie prawidłowo napełnionej i zawieszanej gaśnicy, obowiązując się równocześnie dostarczać do normalnych typów naszych gaśnic bezpłatnie nowe ładunki, wzamian za zużyte do gaszenia pożarów.

Ręczna gaśnica jest niezbędna w każdym budynku i pomieszczeniu, gdyż wskutek nieprzewidzianego wypadku możliwe jest powstanie pożaru wszędzie.

W oczekiwaniu łaskawych zleceń, kreslimy się

z poważaniem

Załączniki.

KRAJOWA WYKONAWCZA

MINIMAX

T-0 KOMITET

PRZEDSTAWICIELSTWO

NA WZROSTOWO

WYKONAWCZA

WARSZAWA

00-000

00-000

00-000

00-000

00-000

00-000

00-000

00-000

00-000

00-000

00-000

00-000

00-000

00-000

00-000

00-000

00-000

00-000

00-000

00-000

00-000

00-000

00-000

00-000

00-000

00-000

00-000

00-000

00-000

00-000

00-000

00-000

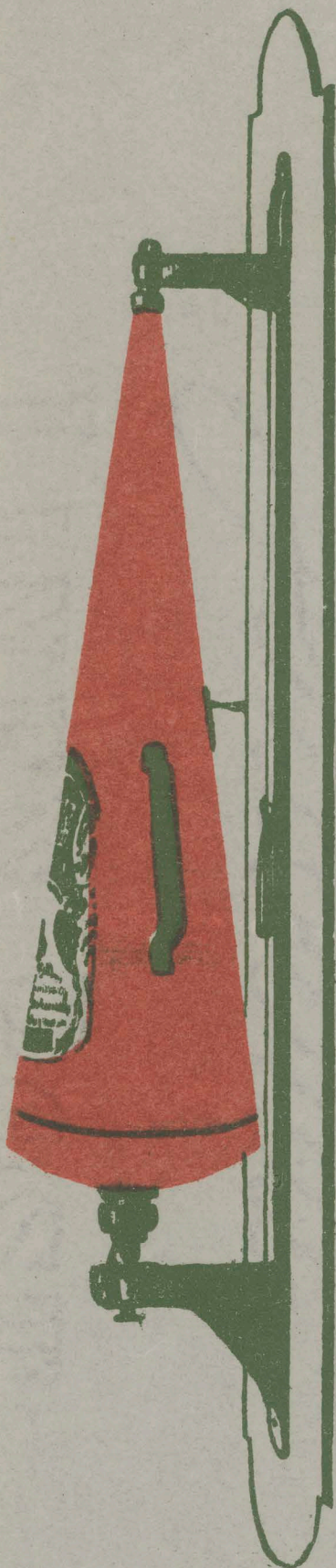

C E N N I K .

Typ normalny. Dla pomieszczeń zimą ogrzewanych dla fabryk, biur, teatrów, kin, składów etc.

Pojemność 9 litr. Waga po napełn. 13 kg.

Cena za gaśnicę	zł. 120.--
Ładunek zapasowy	" 12.--

Typ niezamarzający. Dla pomieszczeń zimą nieogrzewanych, dla młynów, tartaków, magazynów etc.

Pojemność 9 litr. Waga po napełn. 18 kg.

Cena za gaśnicę	zł. 145.--
Ładunek zapasowy	" 25.--

Typ " Tetra ". Dla składów łatwopalnych płynów, garaży, hal maszynowych, elektrowni etc.

Gaśnice "Tetra" gaszą błyskawicznie szybko wszelkie łatwopalne płyny i krótkie spięcia elektryczne. Płyn gaszący jest niezamarzający do 40°C.

Cena za gaśnicę 2-litr.	zł. 200.--
Ładunek zapasowy	" 50.--

Cena za gaśnicę 6 litr.	zł. 250.--
Ładunek zapasowy	" 75.--

Cena za gaśnicę rozumie się łącznie z wieszakiem, kluczem i ładunkiem.

Sposób użycia gaśnicy.



Zdjąć.



Uderzyć.



Gasić.

СЕРИЯ

Тип нормальный. Для помещений типа гаражных для фабрик, цехов, театров, клубов, etc.

Емкость 9 литр. Вес по набору 13 кг.

Цена за аппарат 120.-
" " 12.-
Задаток запасов

Тип нестандартный. Для помещений типа гаражных для фабрик, цехов, театров, клубов, etc.

Емкость 9 литр. Вес по набору 18 кг.

Цена за аппарат 145.-
" " 25.-
Задаток запасов

Тип "Тетра". Для ванных комнат, туалетов, etc.

Аппарат "Тетра" газе дышащей. Это устройство предназначено для ванных комнат, туалетов, etc. Электрические лампы газе дышащей. Цена 4000.

Цена за аппарат 3-литр. 200.-
" " 50.-
Задаток запасов

Цена за аппарат 6 литр. 250.-
" " 75.-
Задаток запасов

Цена за аппарат зависит от количества
и назначения, краном и задатком.

Задаток запасов.

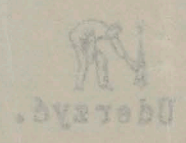
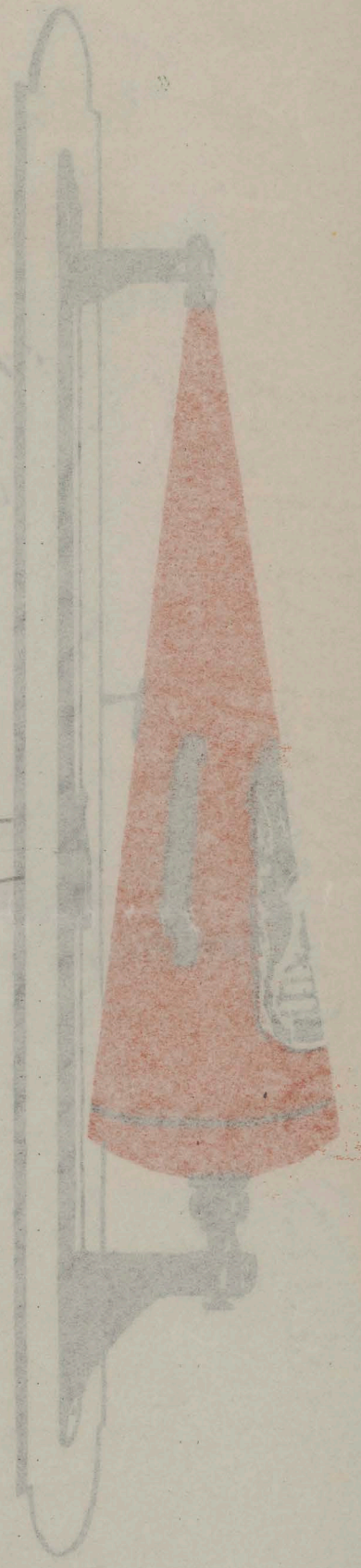

Silcarbo dom Rzyraha

51

KRAJOWA WYTWÓRNIĄ GAŚNIK
MINIMAX
T. 40 KOMISPOL : 200 WARSZAWA
Nowy Świat 61
DEPESE = KOMIMAX " TELEFON = 270-04 " KONTO w R.K.O. = 9519

Powtarzające się w naszych uzdrowiskach pożary, których pastwą pada corocznie szereg will, zmusiły miejscowe zrzeszenia właścicieli nieruchomości, jak również władze zdrojowe i administracyjne do poświęcenia więcej uwagi sprawie bezpieczeństwa przeciwpożarowego w miejscowościach zdrojowych.

Obok organizowania straży pożarnych uznano za najskuteczniejszy i najłatwiejszy sposób walki z pożarami, zaopatrzenie wszystkich will, hoteli, dworców i łazienek w ręczne gaśnice, które dałyby możliwość ugaszenia pożaru w zarodku. Aby sprostać temu zadaniu winna ręczna gaśnica odpowiadać następującym zasadniczym wymaganiom:

1. gaśnica winna po napełnieniu być zawsze gotowa do użytku, nie wymagając ciągłego odnawiania ładunków,
2. płyn gaszący winien być nieszkodliwy i nie niszczyć polanych przedmiotów,
3. gaśnica winna gasić na kilkanaście metrów odległości i wysokości,
4. sposób użycia gaśnicy winien być przystępny dla każdego laika.

Według zgodnej opinii najznakomitszych fachowców świata, warunkom powyższym odpowiadają o r y g i n a l n e gaśnice "MINI MAX"; podczas, gdy inne systemy gaśnic działają dobrze tylko przez krótki czas po ich napełnieniu, lub też dają wytrysk z gryzącym kwasem.

Będąc w kraju j e d y n ą wytwórnią patentowanych oryginalnych gaśnic "Minimax", mamy zaszczyt niniejszem złożyć Wpan w załączeniu ofertę na nasze wyroby, nadmieniając, że ofiarowane często przez firmy konkurencyjne gaśnice "minimaksowe" są nieudolnym naśladownictwem i nie posiadają nic wspólnego z oryginalnymi aparatami "Minimax".

Ze względu na sezonowy okres rentowności wszelkiego rodzaju przedsiębiorstw w zdrojowiskach, gotowi jesteśmy ułatwić Wpan nabycie gaśnic naszych przez przyjęcie tytułem pokrycia weksli z terminami płatności w miesiącach sezonowych t.j. w lipcu i sierpniu.

W nadziei, że Wpan we własnym dobrze zrozumianym interesie zechce łaskawie skorzystać z naszej oferty, kreślimy się

z poważaniem

KRAJOWA WYCIENIOWNIA

MILIMAX

T-20 KOLEJOWA
WARSZAWA
KONTA R.K.O. 0019



Lowertage...
patent...
wzrost...
przewodność...
dokumentacja...
niezależny...
wzrost...
dokumentacja...
niezależny...

- 1. Kategoria...
2. Kategoria...
3. Kategoria...
4. Kategoria...
5. Kategoria...

Ważność...
krajowy...
patent...
wzrost...
dokumentacja...
niezależny...

Ważność...
krajowy...
patent...
wzrost...
dokumentacja...
niezależny...

Ważność...
krajowy...
patent...
wzrost...
dokumentacja...
niezależny...

Ważność...
krajowy...
patent...
wzrost...
dokumentacja...
niezależny...

z powołaniem

C E N N I K .

T y p "B". Dla fabryk, warsztatów, teatrów, kin, biur i ogrzewanych składów.
Pojemność 9 litrów.

Cena za gaśnicę zł. 120.-
Ładunek zapasowy " 12.-

T y p "GB". Dla tartaków, młynów, nieogrzewanych zimą magazynów i otwartych miejsc.
Pojemności 9 litrów.

Cena za gaśnicę zł. 145.-
Ładunek zapasowy " 25.-

T y p "Tetra". Dla składów łatwopalnych płynów, samochodowych garaży, hal maszynowych, generatorów, transformatorów, motorów benzynowych, elektrowni etc.
Pojemność 2 i 6 litrów.

Ceny na żądanie.

Cena za gaśnicę rozumie się łącznie z wieszakiem, kluczem i ładunkiem.

Gaśnice normalnego typu "B" przeznaczone są do gaszenia wszelkich pożarów z wyjątkiem łatwopalnych płynów. Gaśnice te zamarzają przy temperaturze -4°C., wobec czego mogą być zawieszane tylko w pomieszczeniach zimą ogrzewanych.

Gaśnice specjalnego typu "GB" służą do zabezpieczenia pomieszczeń zimą nieogrzewanych i miejsc otwartych. Ładunki do tych gaśnic są niezamrażające do -30°C.

Gaśnice typu "Tetra" gaszą płynem, który przy zetknięciu się z ogniem zamienia się w gaz i nie pozostawia na polanych przedmiotach żadnych śladów. Płyn ten jest idealnym izolatorem elektrycznym i bezpiecznie gasi krótkie spięcia. Gaśnice "Tetra" są niezamrażające do -40°C.

Warunki sprzedaży.

Podane ceny rozumieją się loco nasz skład bez opakowania.

Wysyłka towarów zostaje uskuteczniiona na rachunek i odpowiedzialność odbiorcy.

Wszelkie zamówienia nabierają dla nas mocy obowiązującej po pisemnym potwierdzeniu tychże przez nas.

Rachunki są płatne, w razie braku odmiennej umowy, za okazaniem gotówką bez jakichkolwiek potrąceń.

Sposób użycia gaśnicy.



Zdjąć.



Uderzyć.



Gasić.

Typ "B". Dla fabryk, warsztatów, teatrów, kin, biur i
ogrzewanych składów.
Pojemność 9 litrów.

Cena za gaznicę zł. 120.-
Zadunek gazowy " 12.-

Typ "GB". Dla tartaków, młynów, nieogrzewanych zim
magazynów i otwartych miejsc.
Pojemność 9 litrów.

Cena za gaznicę zł. 145.-
Zadunek gazowy " 25.-

Typ "Tetra". Dla składów katowalnych płynów, samo-
chodowych garzy, hal maszynowych, ga-
zaretów, transformatorów, motorów ben-
zynowych, elektrycznych.
Pojemność 2 i 4 litrów.

Ceny w zabranie.

Cena za gaznicę rozumie się łącznie
z wieszakiem, kluczem i zadunkiem.

Gaznica normalnego typu "B" przeznaczona są do ga-
szenia wszelkich pożarów z wyjątkiem katowalnych dy-
mów. Gaznica ta zamraża przy temperaturze -4°C. Wodos-
uszczelnienie jest wykonane tylko w pomieszczeniach zim-
nych.

Gaznica specjalnego typu "GB" służy do zabezpiecze-
nia pomieszczeń zimnych nieogrzewanych i miejsc otwartych.
Zadunki do tych gaznic są przeznaczające do -30°C.
Gaznica typu "Tetra" gasi płomień, który przy sa-
moczynieniu się z ogniem samogasnie się w gaz i nie pozost-
wia na powierzchni przedmiotach żadnych śladów. Płyn ten
jest idealnym izolatorem elektrycznym i bezpiecznym ga-
szeniem ogni. Gaznica "Tetra" są przeznaczające do
-40°C.

Warunki sprzedaży.

Podane ceny rozumieją się jako należne przy bez opłatowania.
Wszystkie towary dostają naktucznie na rachunek i obpo-
wiedzialność odbiorcy.

Wszelkie zamówienia nadeszłe dla nas mogą opowiadać
po pisemnym potwierdzeniu tyżże przez nas.

Rachunki są płatne, wrazie braku obmiannej umowy, za okaz-
aniem gotówki bez jakichkolwiek potrąceń.

Spółka Akcyjna Gazniczy.

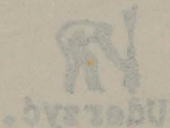

KRAJOWA WYKONAWCZA FABRYKA
MINIMAX
 T. KOMISPOL z z. 00 WARSZAWA
 Nowy Świat 61
 DEPEZJE = KOMIMAX " TELEFON = 270-04 " KONTO w R.K.O. = 9519

Zakopane, dnia 12. kwietnia 1928
 ul. Krupówki 30.

Wielmożny Pan
 Dr. Jan Gwalbert Pawlikowski

L w ó w

ul. Trzeciego Maja Nr. 5.

Przesyłając w załączeniu cennik na nasze gaśnice najnowszego typu, oraz kilka druków świadczących o nadzwyczajnej skuteczności tychże, mamy niezłomną pewność, że wobec rozporządzeń władz, które nakazują wszystkim pensjonatom zaopatrzyć się w gaśnice, WPan zaszczyści nas Swem cennem zamówieniem, które wykonamy jak najstaranniej.

Przesyłając w załączeniu blankiet na zamówienie oczekujemy łaskawej odpowiedzi i kreślimy się

z wysokim poważaniem:

Podzastępstwo Gaśnic "MINIMAX

[Signature]
 W. Duxiczewski i J. Sojka
 Zakopane, Krupówki 30.

KRAJOWA WYLOTWORNIA WASHKI



T-0 KOMISJA
DZIEDZ-KOMMAX - TEL. 210 24 - KONTA-K.A. - 219

Warszawa, dnia 12. kwietnia 1988
ul. Rydykowska 20

Wielki...

Przebieg...

...

...

Przebieg w zakresie...

...

...

...

...

...

Przebieg w zakresie...

...

...

...

...

Robert Preyer

dyr. firmy „Regulator“

Zakopane, Stara Polana 32.

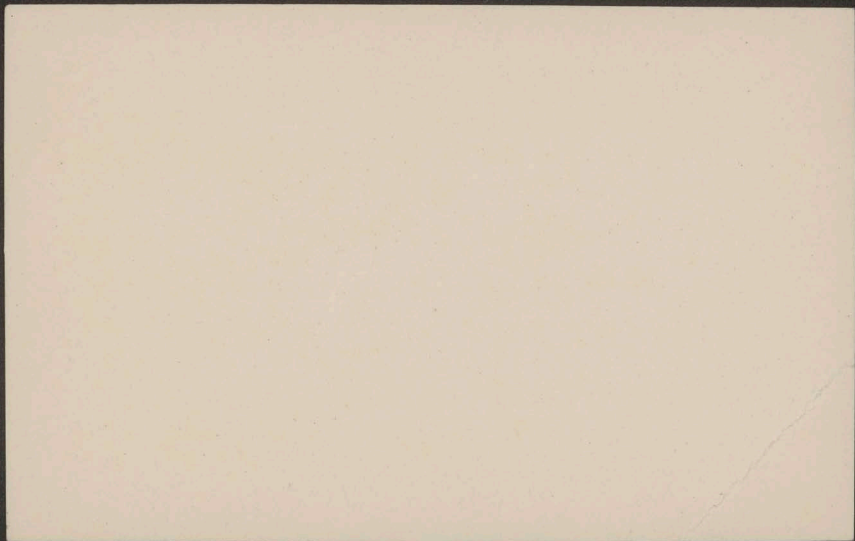

P. T. Podhalanie!

W tych dniach została otwartą

HURTOWNIA TOWARÓW
spożywczych, paszy i ziemiopłodów
przy ulicy

Stara Polana I. 32.

== w willi „Eljaszówka” ==
pod godłem

„REGULATOR”



Zadaniem jej będzie dawać towary o ile możliwości jak najtaniej, a większa część zysku zostanie obrócona na założenie stalowego przemysłu na Podhalu. - Proszę więc o poparcie.

Z poważaniem

== firma ==

„REGULATOR” ZAKOPANE,
willa „Eljaszówka” Stara Polana 32. Składnica,
— willa „Japonia” Stara Polana 19. Biuro. —

Dnia 20. lipca 1917 r. została podczas burzy wojennej spalona i rozbita granatami

pierwsza higieniczna stołownia
przybytek prawdziwie humanitarno-kulinarny
przy ul. Mickiewicza l. 47 (obok kościoła parafialn.)

w miejsce którego otworzyłem dnia 4. stycznia 1920 r. u podnóża kościoła O. O. Jezuitów, róg ul. Sienkiewicza 13 i ul. Issakowicza l. 1

handel towarów mieszanych
z pokojami do śniadań

pod godłem „KONKURENCYA“
w których dostać można śniadania, obiady, kolacye, kawę, herbatę, mleko, czekoladę, piwo, wino, miód it. p. po cenach prawdziwie konkurencyjnych.

Spiesz więc przezacna P. T. Publiczności ulicą Mickiewicza przez ul. Piotra Skargi w dół w uroczą kotlinę ul. Sienkiewicza a u mostu „Dobrej nadziei“ nad rzeką Rudką znajdziesz przybytek KULINARNO-GASTRONOMICZNY pod godłem „Konkurencyja“ gdzie dobrze i tanio posilisz się świeżem jadłem i napojem.

Poleca się łask. względem **KONKURENCYA.**

HURTOWNIA TOWARÓW SPOŻYWCZYCH I ZIEMIOPŁODÓW „REGULATOR“ ZAKOPANE

HURTOWNIA STARA POLANA 32. WILLA „ELJASZÓWKA“ — BIURO STARA POLANA 19. WILLA „JAPONIA“.

ADRES TELEGR.: »REGULATOR«

CONTO POCZT. KASY OSZCZ. Nr. 151.421.

SKRYTKA POCZTOWA Nr.

— ZASTĘPSTWA: —

Polskiej fabryki likierów,
rosolisów i rumu
M. OSTROWSKIEGO i Ska
W TARNOPOLU.



Fabryki mebli żelaznych
i mosiężnych
J. WOZACZYŃSKIEGO
LWÓW.



„PODHALANKA“
UL. TAD. KOŚCIUSZKI 2.
Fabryka czekoladek, poma-
dek, karmelków, pierników
zakopańskich i t. p.



Węgiel, drzewo opałowe,
budulcowe, papierówka,
drzewostany, lasy, tartaki,
młyny, domy, wille i t. p.
Maszyny do obrabiania stali,
żelaza, drzewa i t. p.
Urządzenia galwaniczne.



Zakopane, dnia 192.....

Telefon Nr.

