

35

24. 1. 38.

Konstytucje Sejmu warszawskiego

Droku 1788, do roku 1792.

per pag! oblat 444.

Darowane Bibliotece Akademii Wileńskiej

Przez Jw Pana Jerzego Białozostrowicza

Pivarsu Wojskowego W. A. Lit.

1892. III. 100.

10 flor

14
592

14956 III

Prawo pol. g. 161.

Actum in Curia Regia
Varsaviensi Die Vigesima
Secunda Mensis Iunii An-
no Domini Millesimo Se-
ptingentesimo Octuagesimo
Nono.

AD Officium et Acta praesentia Castrensia Ca-
pitanealia Varsaviensia personaliter veniens Ma-
gnificus Ioannes Paulus Łuszczewski Sacrae Regiae
Majestatis & Comitiorum Ordinariorum Generali-
um, atque Confederationis Generalis Regni Secre-
tarius eidem Officio Actisque Illius Constitutionem
infrascriptam obtulit & ad ingrossandum in Acta
praesentia porrexit tenoris talis:

Warunek dla Kommissarzow Powiatowych.

Chcąc mieć *niekwestionowane* niezawodnie w swoim
czasie Kommissyje Woiewodzkie, do wynalezienia
części na Offiarę z Dóbr Ziemskich, Swieckich,
Duchownych, y Krolewskich, ustanowione, Obywa-
telow w nich mieysce swoje osiadających, od obiek-
cyi Processami, co do tego tylko zasiadania przy-
padku, *pro hac sola vice*, nienaruszając dawnych Praw
w innych przypadkach, uwalniamy; Co ma służyć i
Wielkiemu Xięstwu Litewskiemu.

Stanisław Nałęcz Mała-
chowski Ref. W. K. Sey-
mowy i Konfederacyi
Prowincyi Koronnych
Marszałek

Kazimierz Xiąże Sapie-
ha Generał Artt. Litt:
Marszałek Konfederacyi
W. X. Littgo

Ignacy Xiąże Massalski Biskup Wileński. Bazyli Wa-
licki Woiewoda Generał Ziem Rawskich Deputo-

wany do Konstytucyi z Senatu Prowincyi Wielko-
polskiej. Antoni Gielgud Starosta Generalny Xstwa
Zmudzkiego Deputowany do Konstytucyi z Senatu z
Prowincyi W. X. Littgo mp. Stanisław Kostka Poto-
cki Poseł Lubelski Dep. do Kon. z Prow. Małopol-
skiej. Jzef Zabieło Łowczy Wki Littski Poseł z
Xjewództwa Zmudzkiego Deputowany do Konstytucyi
A. Suchodoldolski Poseł Wa. Sm. Dep. do Kon. Post
Cujus quidem Constitutionis superius præinsertæ in
Acta præsentia Ingrossationem, Originale ejusdem,
eidem Offerenti, prævia Officij sui quietatione, est
extraditum.

PUCHAŁA

mp.

Legit Kaniewski.

A

tanea

cus

iestat

& C

dem

scrip

sent

Z

istotr

My

spol

Obo

Skar

plet

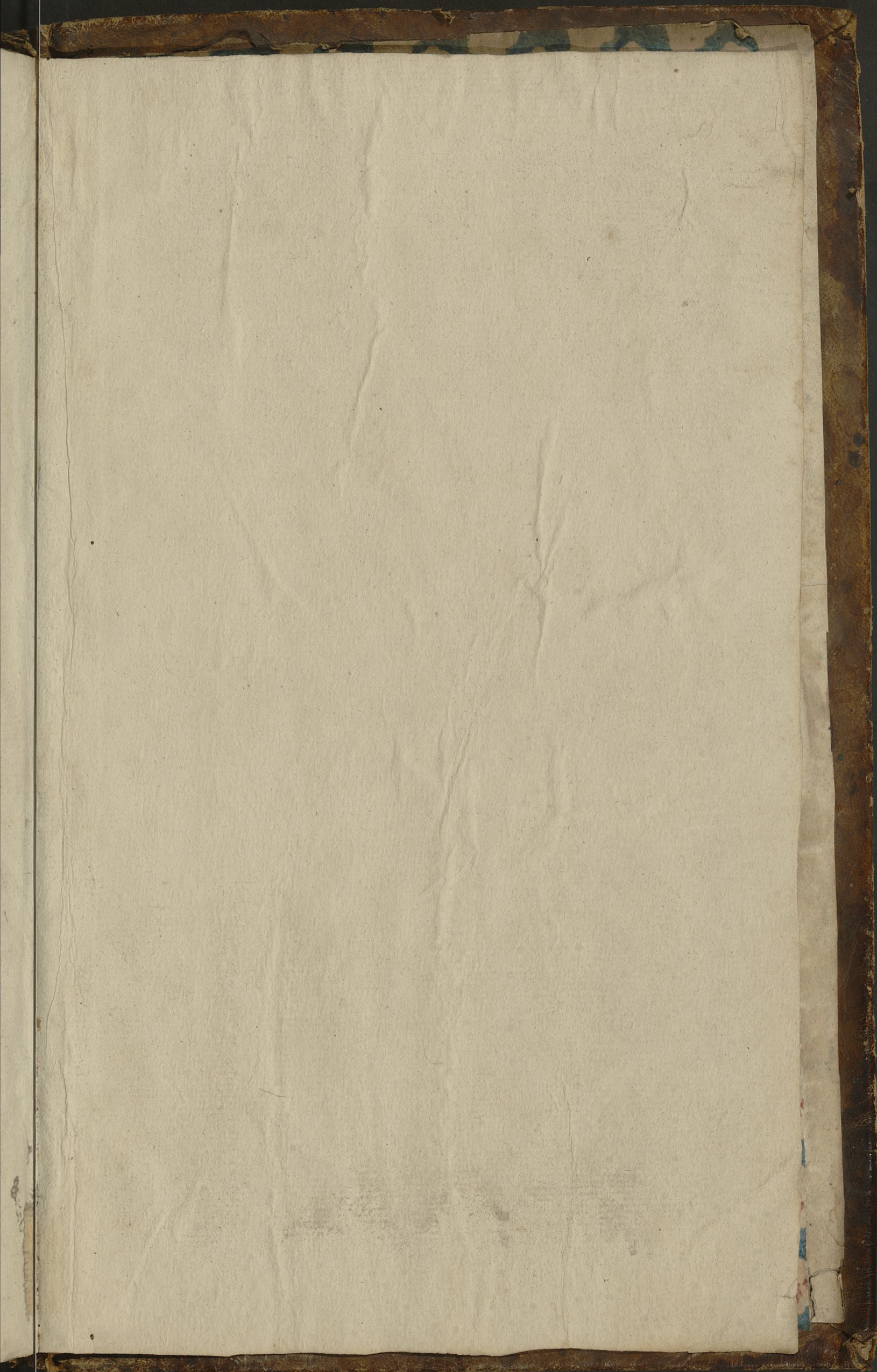

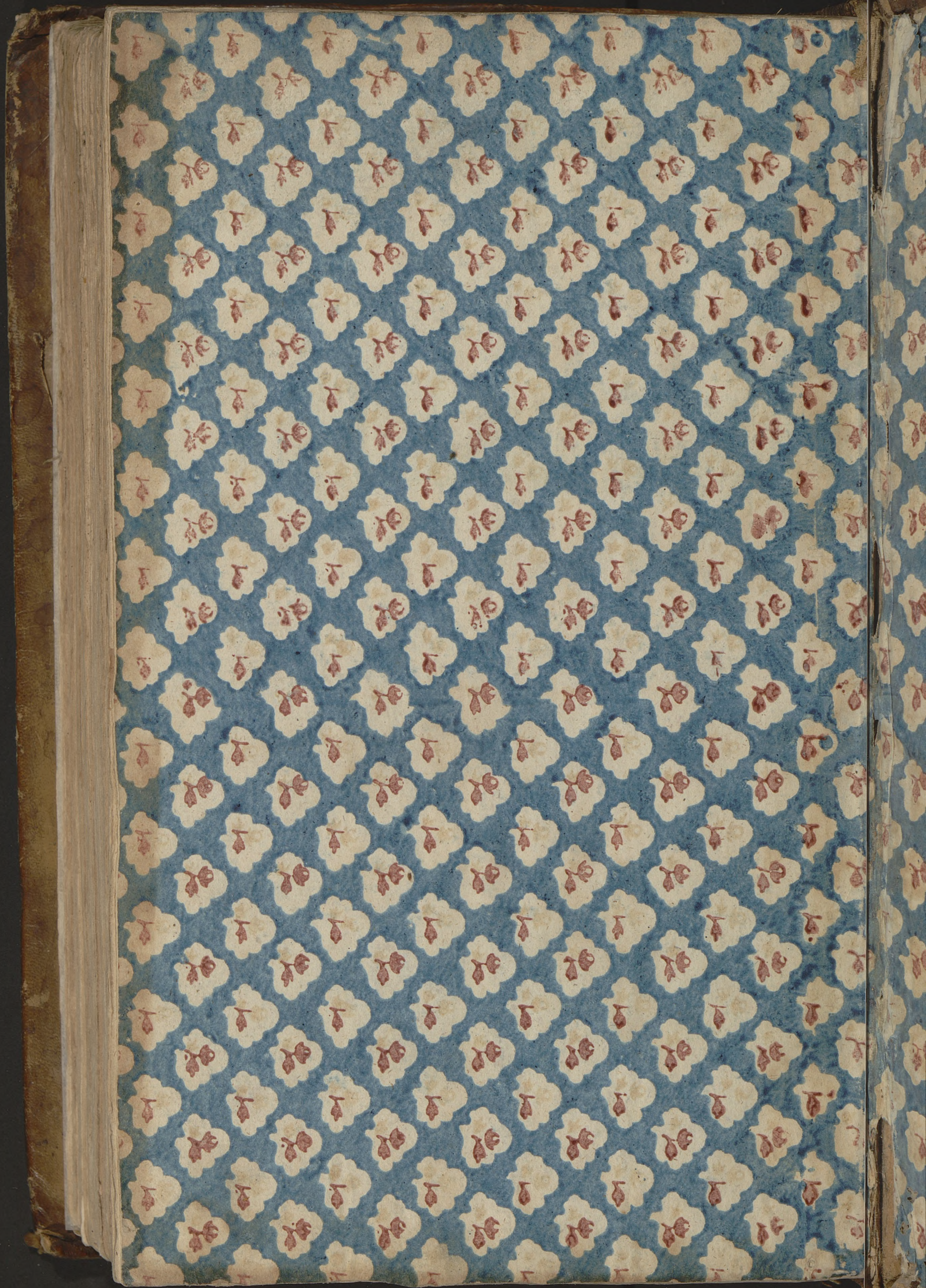

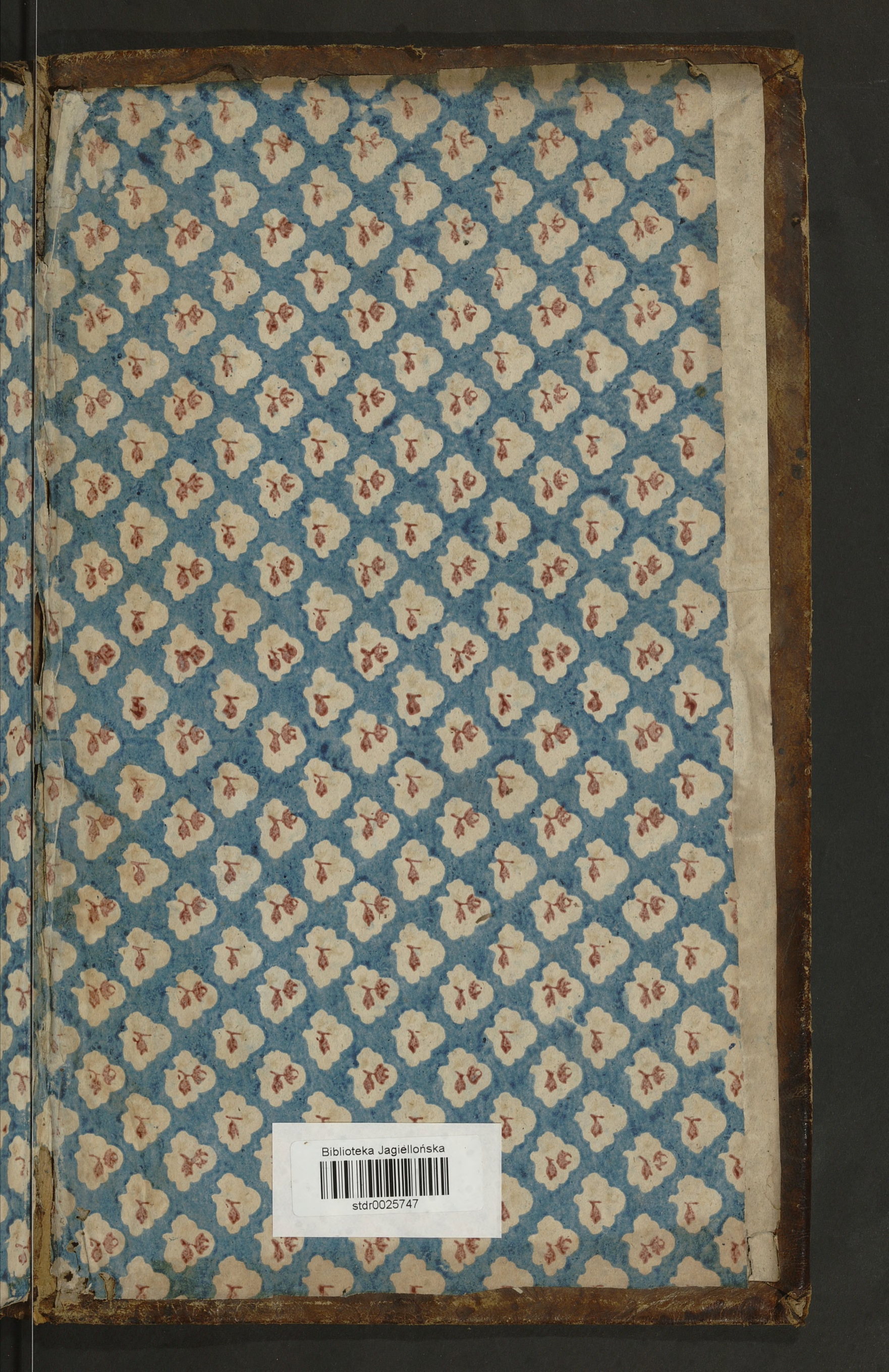

Biblioteka Jagiellońska



stdr0025747

