



35

24. 1. 38.

Konstytucje Sejmu warszawskiego

Droku 1788, do roku 1792.

per pag. ablut 444.

Darowane Bibliotece Akademii Wileńskiej

Przez Jw Pana Jerzego Białozostrowicza

Pivarsu Woytkowego W. A. Lit.

10 flor

1892. III. 100.

14
592

14956 III

Prawo pol. g. 161.

2475

*Actum in Curia Regia Var-
saviensi Die Vigesima se-
cunda Mensis Octobris
Annò Domini Millesimò
Septingentesimò Octua-
gesimò Octavò.*

AD Officium, & Acta præsentia Castrensia Capi-
tanealia Varsaviensia personaliter veniens Magnificus
Joannes Paulus Łuszczewski Sacræ Regiæ Majestatis,
Comitiorum Ordinariorum Generalium, & Confœ-
derationis Generalis Regni Secretarius, Eidem Offi-
cio, & Actis Ejus, Constitutionem Infrascriptam
obtulit, ad Ingrossandumquè in Acta præsentia por-
rexit tenoris talis. =

MATERYE WOYSKOWE



imo. Chcąc, aby Kraie Rzeczypospolitey oboyna
Narodów siłą wewnętrzną w Granicach swoich za-
beśpieczone były; tym iedynym celem, MY KROL
za powszechną Skonfederowanych Stanów, oboyna
Narodów zgodą, aktualną liczbę Woyska Sto Ty-
sięcy w Koronie, i w Wielkim Xięstwie Litewskim na
teraźniejszym postanawiamy Seymie.

Stanisław Nałęcz Małachowski Ref: Kazimierz Xiąże Sapięha Generał
W. Kor Marzałek Seymowy y Artyll: Litt: Marzałek Konfe-
Konfed: Prowincyi Koronn: deracyi Wo Xa Litgo:

Ignacy Xze Massalski Biskup Wileń: Deputat do
Konstytucyi. Antoni Xze Jabłonowski Kasztelan Kra-
kowski Deputat z Senatu z Małey-Polski. Bazyli Wa-
licki

licki Wojewoda General Ziem Rawskich Deputowa-
ny do Konstytucyi z Senatu, z Prowincyi Wielko-
Poll: Antoni Gielgud Starosta Glny Xstwa Zmuge
Deputowany do Konstytucyi z Senatu z Prowincyi
Wo Xstwa Litto manu propria. Jozef Xiąże Czar-
toryski S: L: Poseł Wołyński Deputowany do Kon-
stytucyi. Stanisław Potocki Poseł Lubel: Dep: do
Kon: z Prow: Mało Polskiej. Franciszek Antoni
na Kwilczu Kwilecki Starosta Sądowy Wschowski
Poseł z Wdztwa Poznań: Deputat do Konstytucyi
z Prowincyi Wielgo Pol: mp: Adam Nałęcz Mo-
szczeński Chor: Win: Poseł Wtwa Pozn: Deputo-
wany do Konstytucyi z Prowincyi Wielgo-Pol: mp:
Józef Zabieło Łowczy Wki Littski Poseł z Xięstwa
Zmudzkiego Deputowany do Konstytucyi z Pro-
wincyi Wgo Xttwa Littsgo. A: Suchodolski S: WXL:
Poseł Wa Smoleń: Deputowany do Kon:

Post Cujus quidem Constitutionis superius præ-
sertim in Acta præsentia ingrossationem Originale
Ejusdem Idem Offerens prævia Officij sui Quicta-
tione rursus ad se recepit.

HERMAN.

Legit Chrościcki.



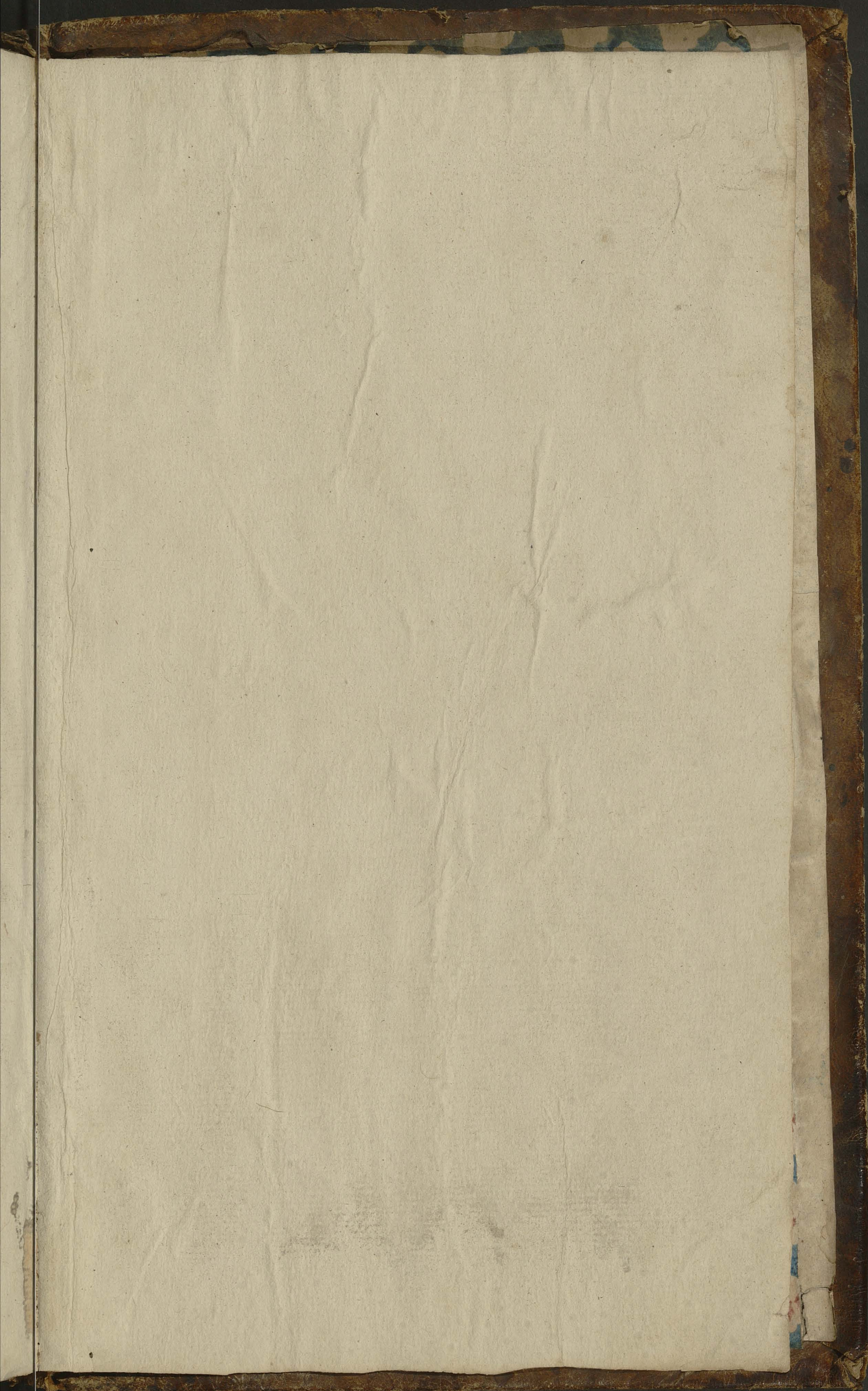



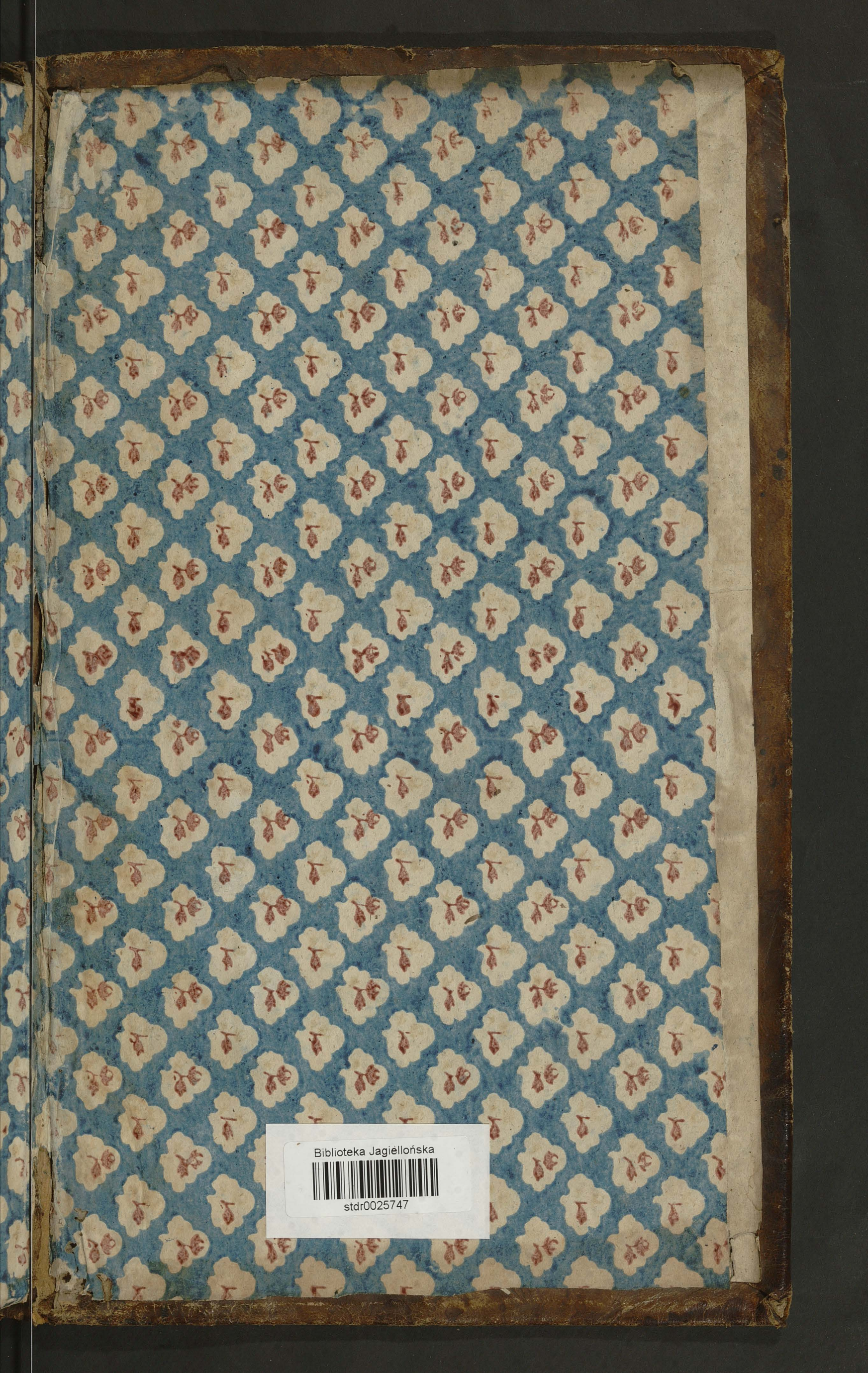

Biblioteka Jagiellońska



stdr0025747

