

TRIGONOMETRIE CRY



Trzeci nag in hoc ABC
341

Popli cyhway na ofiare, da
wum co. Drugi potowue
dway, czwartu iahci tzyey.
od ottarja naluzyt ztozy, to
polshich. Wale beta.

Cim 1318

Biblioteka Jagiellońska



stdr0004191



1318-1323

CIMELIA

Cim 1318-1323

614904

Tarha 160.
Quarta 162.

Axiom. Spolwian.
Primu 170. *Matem.*
Secundu 175.
Tarcha 179.
Quarte 181.

111
23.

XII

\neq sid mag in hoc ABC 7
 3 4 1

Pošli gburay na ofiare, da
 wum co. Drugi polowice
 dway, czwarti iahci bzay.
 ot ottarga naluzyl ztohy, to
 polshich. Wiele beto.

Line 1318

1323

A. $1 \cdot N$.	5
B. $\frac{1}{2} N$.	$2 \frac{1}{2}$
C. $1 \frac{1}{2} N$.	$7 \frac{1}{2}$
D. $3 N$.	15

per
 Soluy et. h.
 qui

$6N = 30$

Axiomata Planorū	
Primū scto	155. NB
Secundū	158.
Tertū	160.
Quartū	162.

Axiom. Sphæricorū	
Primū	170. Matem
Secundū	175.
Tertū	179.
Quartū	181.

1721
 23.

XII

Niniejszy klocek (niegdys wlasność
autora, Jana Brozka) byl już raz
przeopracowany v r. XIX, kiedy usunięto
z niego dwie pierwsze pozycje [Vieta
Kriegera Synopsis trigonometricae, Dan-
tisci 1612, i tegoz Logistica sexagenar-
ia, Dantisci 1616 (obecnie pod sygn.
56336 - 56337. I)]. Po raz drugi
przeopracował go i wyrestaurował im-
puzator Jan Wyżga v r. 1937.
Pry tej sposobności odjęto z kowca
tego klocka list J. H. Nothhafta
(zob. J. N. Franke, J. Brozek, st. 90)
i przeniesiono go do rekopisu 1141.

A. B.

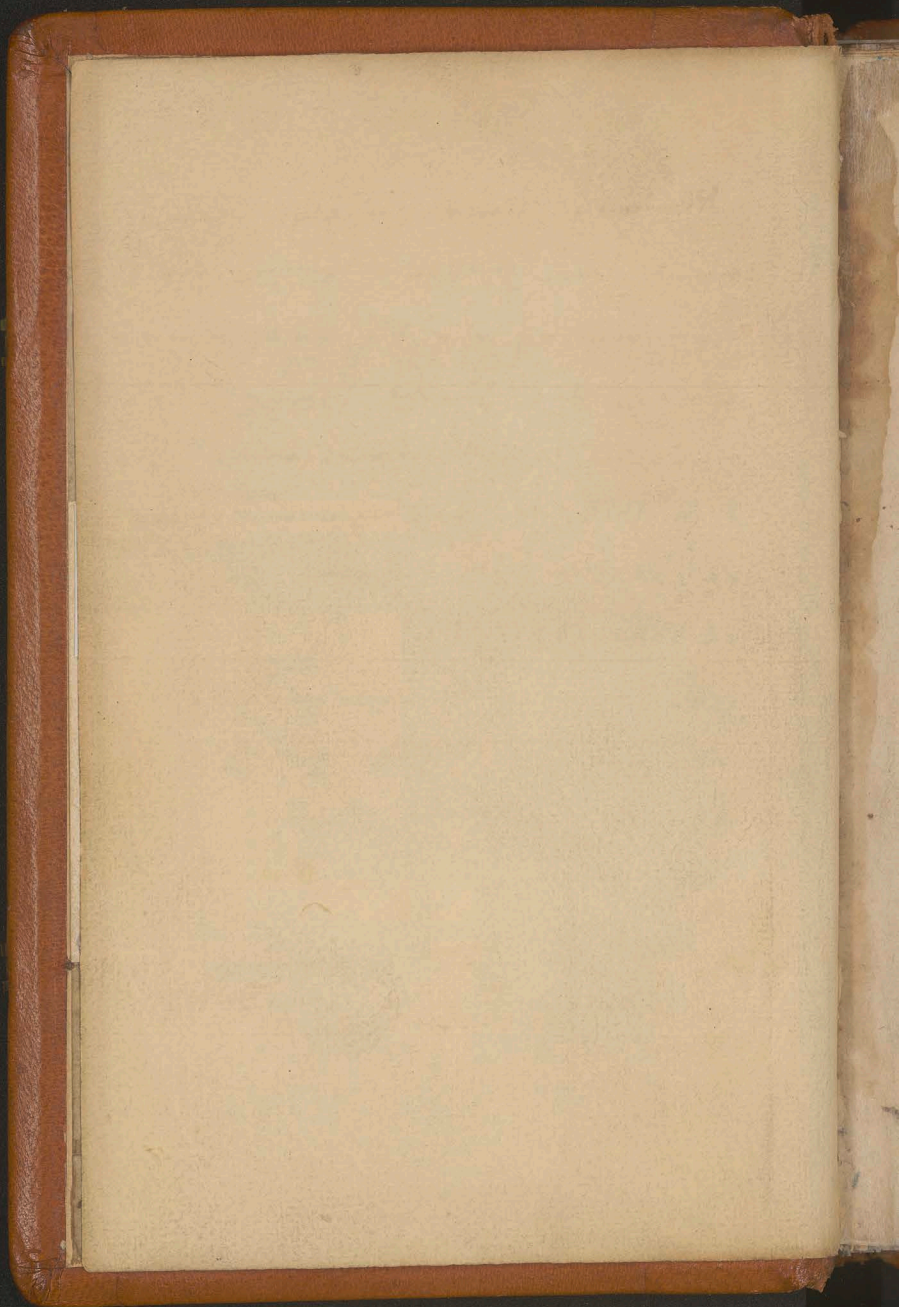

Cim.
1321.

Cim. 1321

Nicolaus Copernicus
Frühburg in ma

D. D.

R. D. Nicolaus

Magistri Artium Et

CTORI CANONICO

STANTIASTROLOGO

MAEINSTAVARATORIS

RYVS EPISCOPIVS VA

ET AD POSTERITATE

SA POSVIT. 1. 5. 8.

M. D. XLIII. D.



Nicolai Copernici Epitaphium
Fruëburgi in marmorea tabula,

D. O. M.

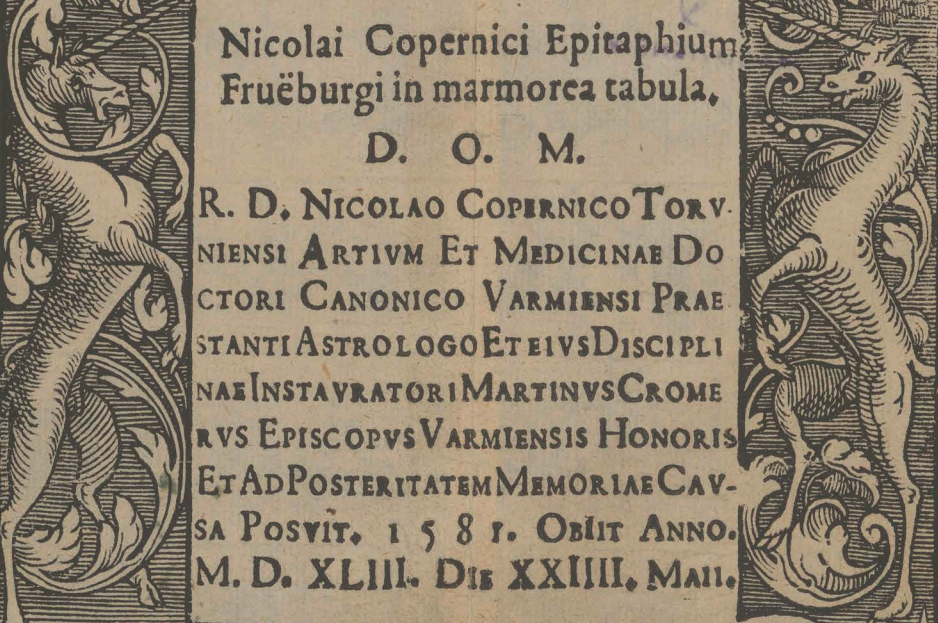

R. D. NICOLAO COPERNICO TORV-
NIENSI ARTIVM ET MEDICINAE DO-
CTORI CANONICO VARMIENSI PRAE-
STANTI ASTROLOGO ET EIUS DISCIPLI-
NAE INSTAVRATORI MARTINVS CROME-
RVS EPISCOPVS VARMIENSIS HONORIS
ET AD POSTERITATEM MEMORIAE CAV-
SA POSVIT. 1581. OBLIT ANNO.
M. D. XLIII. DIE XXIII. MAII.



BIBLIOTHECA

VNIU.

LIBELL

ci Episcopi

morea espula

M.

PERNICIO TORV

MEDICINAE DO

ARMINIENSIS PRAE

TIVIS DISCIPLI

ARTIVS GROME

ENSIS HONORIS

MEMORIAE CAU

. Obiit Anno

X XIII. Maii

Cim. 1321

aces
ma
tius
am
eci
i se
fa
tur

sol.
sub.
do.
unt
ra-
nis
ra-
et?
ui-
ets

