

1846
Rotaxki Ojca

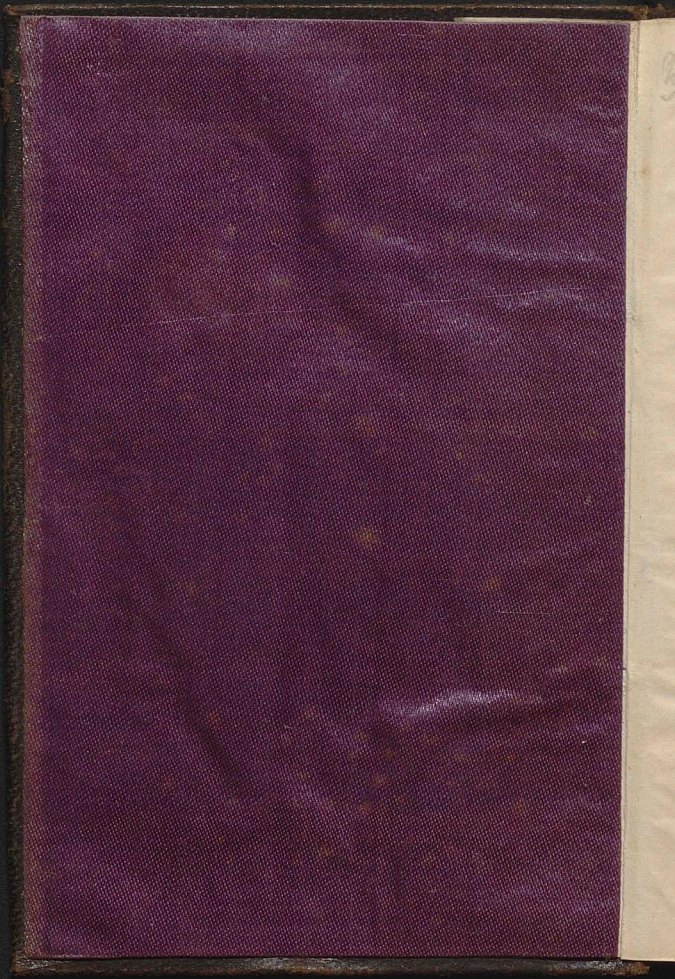

390

225

1

AGENDA

1846.

1
2
3
4
5
6
7
8
9
10
11
12
13
14
15
16
17
18
19
20
21
22
23
24
25
26
27
28
29
30
31

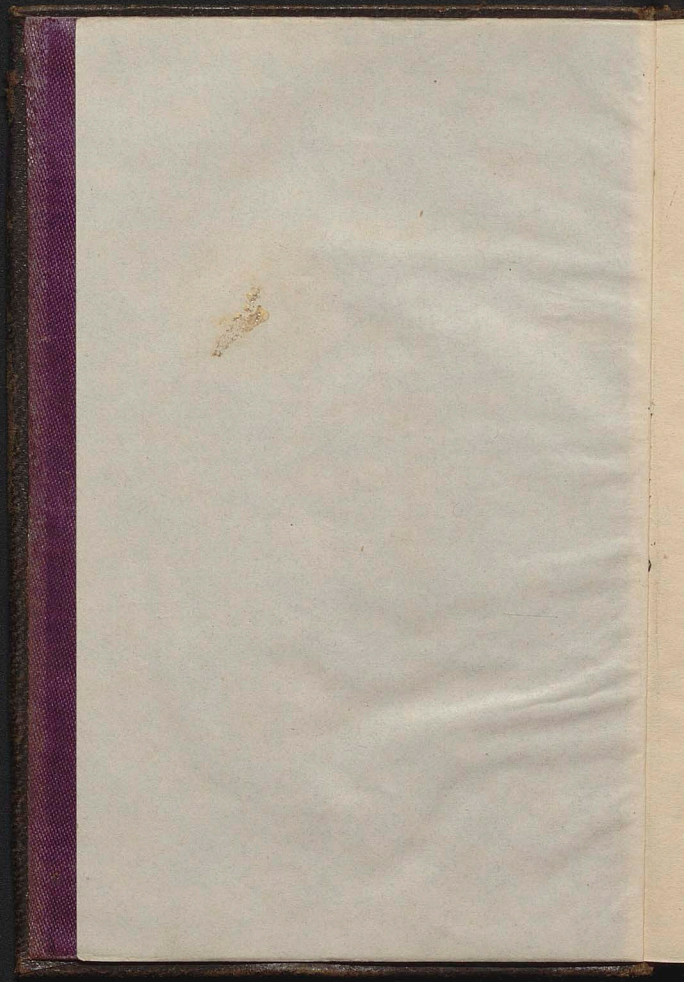

AGENDA

TABLETTES DE POCHÉ

1846

AGENDA

1846.

PARIS

Imprimerie Lucassois, 23, rue des Augustins.

12
13
14
15
16
17
18
19
20
21
22
23
24
25
26
27
28
29
30
31
32
33
34
35
36
37
38
39
40
41
42
43
44
45
46
47
48
49
50
51
52
53
54
55
56
57
58
59
60
61
62
63
64
65
66
67
68
69
70
71
72
73
74
75
76
77
78
79
80
81
82
83
84
85
86
87
88
89
90
91
92
93
94
95
96
97
98
99
100

ACTE

1848

Imprimerie Ducassois, 55, quai des Augustins.

AGENDA

OU

TABLETTES DE POCHE

1846



PARIS

CHEZ L'ÉDITEUR.

AGENDA

ou

TABLETTES DE POCHE

1846



PARIS

CHEZ L'ÉDITEUR

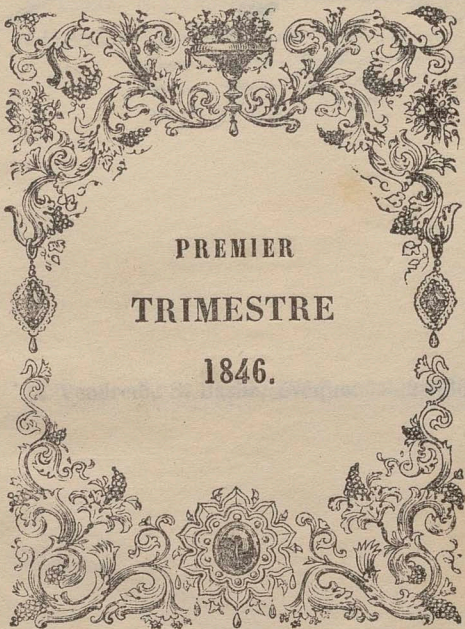

PREMIER
TRIMESTRE
1846.

A decorative border of light blue floral and scrollwork patterns frames the central text. The border features intricate designs, including acanthus leaves, scrolls, and floral motifs, with a central medallion at the bottom.

PREMIER
TRIMESTRE
1846.

Janvier

5

1. Jeudi. CIRCONCISION. 1—364

Ktozna?

Ignacy Lawistowski, uosin Turo-
logii, ruden do Lugim i w Sto-
kholm bawit w Trappie od 14 Ma-
ja do 9 Lipca 1845.

2. Vendredi. S. Basile, évêque. 2—363

Janvier

3. Samedi. Ste Geneviève. 3—362

4. Dimanche. S. Rigobert. (p. Q.). 4—361

Janvier

5. Lundi. Ste Amélie. 5—360

6. Mardi. ÉPIPHANIE. 6—359

1
2
3
4
5
6
7
8
9
10
11
12
13
14
15
16
17
18
19
20
21
22
23
24
25
26
27
28
29
30
31

Janvier

7. Mercredi. S. Théau. 7—358

8. Jeudi. S. Lucien, évêque. 8—357

Janvier

7

9. Vendredi. S. Furcy, abbé. 9—356

10. Samedi. S. Paul, ermite. 10—355

11
12
13
14
15
16
17
18
19
20
21
22
23
24
25
26
27
28
29
30
31

Janvier

11. Dimanche. S. Théodose. ~~ibid~~ 11—354

12. Lundi. S. Arcadius, m. (p. l.) 12—353

Janvier

8

13. Mardi. Baptême de N. S. 13—352

14. Mercredi. S. Hilaire, évêque. 14—351

Janvier

15. Jeudi. S. Maur, abbé. . . 15—350

16. Vendredi. S. Guillaüme. . . 16—349

Janvier

17. Samedi. S. Antoine, abbé. 1617—348

18. Dimanche, Ch. s. Pierre à Rome. 18—347

Handwritten notes on the right margin, including numbers 1, 2, 3, 4, 5, 6, 7, 8, 9, 10, 11, 12, 13, 14, 15, 16, 17, 18, 19, 20, 21, 22, 23, 24, 25, 26, 27, 28, 29, 30, 31, 32, 33, 34, 35, 36, 37, 38, 39, 40, 41, 42, 43, 44, 45, 46, 47, 48, 49, 50, 51, 52, 53, 54, 55, 56, 57, 58, 59, 60, 61, 62, 63, 64, 65, 66, 67, 68, 69, 70, 71, 72, 73, 74, 75, 76, 77, 78, 79, 80, 81, 82, 83, 84, 85, 86, 87, 88, 89, 90, 91, 92, 93, 94, 95, 96, 97, 98, 99, 100.

Janvier

19. Lundi. S. Sulpice. 19—346

20. Mardi. S. Sébastien. (D. Q.) 20—345

Janvier

21. Mercredi. Ste Agnès, v. m. 21—344

22. Jeudi. S. Vincent. 22—343

01

Janvier

23. Vendredi. S. Ildefonse. 12 .iber 23 342

24. Samedi. S. Babylas, évêque. 12/19 341

Janvier

25. Dimanche. Convers. s. Paul. 125—340

26. Lundi. Ste Paule. 132. 2. 26—339

Handwritten notes in the right margin, including numbers 1, 2, 3, 4, 5, 6, 7, 8, 9, 10, 11, 12, 13, 14, 15, 16, 17, 18, 19, 20, 21, 22, 23, 24, 25, 26, 27, 28, 29, 30, 31, 32, 33, 34, 35, 36, 37, 38, 39, 40, 41, 42, 43, 44, 45, 46, 47, 48, 49, 50, 51, 52, 53, 54, 55, 56, 57, 58, 59, 60, 61, 62, 63, 64, 65, 66, 67, 68, 69, 70, 71, 72, 73, 74, 75, 76, 77, 78, 79, 80, 81, 82, 83, 84, 85, 86, 87, 88, 89, 90, 91, 92, 93, 94, 95, 96, 97, 98, 99, 100.

Janvier

27. Mardi. S. Julien, év. (N. L.) 27—338

28. Mercredi. S. Charlemagne. 28—337

Mars

6. Vendredi. Ste Colette. 65—300

7. Samedi. Ste Perpétue. 66—299

51
Mars

8. Dimanche. *Reminiscere.* 67--2980

9. Lundi. Ste Françoise. 68--2977

Mars

73

10. Mardi. Ste Anastasie. 169—296

11. Mercredi. S. Blanchard. 170—295

12
13
14
15
16
17
18
19
20
21
22
23
24
25
26
27
28
29
30
31

Mars

12. Jeudi. S. Pol. évêque. A 918 .ib 71—294

13. Vendr. Ste. Euphrasie. (P. L.) 1072—293

Mars

14

14. Samedi. S. Lubin. 73—292

15. Dimanche. Oculi. 74—291

Mars

16. Lundi. S. Cyriaque. 75—290

17. Mardi. Ste Gertrude. 76—289

Mars

15

18. Mercredi. S. Alexandre. 77—288

19. Jeudi. S. Joseph. 78—287

Mars

20. Vendredi. S. Joachin. (D. Q.) 79—286

21. Samedi. S. Benoît. 80—285

Mars

16

22. Dimanche. Lætare. 81—284

23. Lundi. S. Victorien. 82—283

Mars

24. Mardi. S. Simon. 83—282

25. Mercredi. ANNONCIATION. 84—281

Mars

17

26. Jeudi. S. Ludger. 185—280

27. Vendredi. S. Rupert. 86—279

Mars

28. Samedi. S. Gontrand. 87—278

29. Dimanche. *La Passion.* 88—277

Mars

30. Lundi, S. Rieul.

89—276

DEUXIÈME
TRIMESTRE
1886

31, Mardi, Ste Cornélie.

90—275

18
19
20
21
22
23
24
25
26
27
28
29
30
31

1875

30. Landl. S. Reichsgericht 8. 89-278

31. Mandl. S. Reichsgericht 7. 89-278

Mardi 5. Hugues

31-376

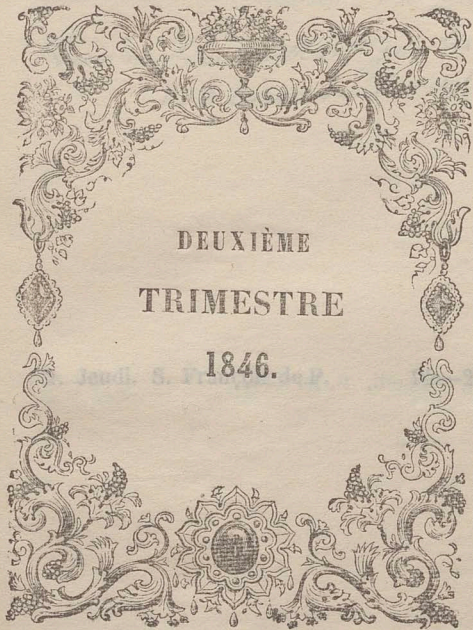

DEUXIÈME
TRIMESTRE

1846.

Jouill. S. P. 1846

375

A decorative border in a light blue-grey color, featuring intricate floral and scrollwork patterns. The border is rectangular with rounded corners and a central floral medallion at the bottom. The text is centered within this border.

DEUXIÈME
TRIMESTRE
1846.

1. Mercredi. S. Hugues. 2. 91-274

5. Dimanche. Les Bénédictins. 95-270

Karmen bei Montigni les Dams
à l'issue de Vesualy

2. Jeudi. S. François de P. 2. 92-273

6. Dimanche S. Prudent. 96-270

Avril

3. Vendredi. S. Richard. (p. q.) 93—272

4. Samedi. S. Isidore. 94—271

Wilewiczki —
Kwint.

24

5. Dimanche. Les Rameaux. H. 2 95—270.

Interes z broszurami —

X. Alexander proponuje aby po
wyprowadziny Pięsmi Bib. Januszkian
ptać po Ceni Kuzgarskiej za
exemplare stracone. Januszkian
wła przychodzi z warunkami że
wyptata będzie za robót w propozycji
sprowadzany 2 lat poprzednich, nie

6. Lundi. S. Prudent. H. 2 96—269

razem — Prosz. bez Januszkian
ofiaruje 200 cen: opis poznan-
skiego p. L. Platona na Turja
saby. spabuz — dzieło to i nie
przedaje. — X. Dziński werwaj
do Orleanu nūmogo i z rycie
zdaje i i rycie z projektem
i Alexander — Nudy oddane —
L. D. i rycie i Kucha. Twor
Kawoś

Avril

7. Mardi. S. Hégésippe. 97—268

8. Mercredi. S. Albert. 98—267

Avril

22

9. Jeudi. Ste Marie égypt. 1. 2. 119. 99—266

10. Vendredi. *Vendredi-Saint*. 100—265

Avril

11. Samedi. S. Léon, pape. (P. L.) 101—264

12. Dimanche. PAQUES. 102—263

Avril

13. Lundi. S. Marcellin. 8. 103—262

14. Mardi. S. Tiburce. 8. 104—261

Avril

15. Mercredi. S. Paterne, évêq. . . 105—260

16. Jeudi. S. Fructueux, évêq. . . 106—259

Avril

17. Vendredi. S. Anicet. (D. Q) 107—258

18. Samedi. S. Parfait. (D. Q) 108—257

Avril

19. Dimanche. *Quasimodo.* 109—256

20. Lundi. S. Hildegonde. 110—255

21. Mardi. S. Anselme. 111—254

22. Mercredi. Ste Opportune. 112—253

April

23. Jeudi. S. Georges. 113—252

24. Vendredi. Ste. Beuve. 114—251

Avril

25

25. Samedi. S. Marc, *abst.* (N. L.) 115—250

26. Dimanche. S. Clet. 116—249

April

27. Lundi. S. Polycarpe. 117—248

28. Mardi. S. Vital, m. 118—247

29. Mercredi. S. Robert, abbé. 119—246

30. Jeudi. S. Eutrope. 120—245

Mai

1. Vendredi. S. PHILIPPE. 121—244

2. Samedi. S. Athanase. 122—243

3. Dimanche. Inv. ste Croix. (p. q.) 123—242

4. Lundi. Ste Monique. 124—241

Handwritten notes in the right margin, including numbers 1, 2, 3, 4, 5, 6, 7, 8, 9, 10, 11, 12, 13, 14, 15, 16, 17, 18, 19, 20, 21, 22, 23, 24, 25, 26, 27, 28, 29, 30, 31, 32, 33, 34, 35, 36, 37, 38, 39, 40, 41, 42, 43, 44, 45, 46, 47, 48, 49, 50, 51, 52, 53, 54, 55, 56, 57, 58, 59, 60, 61, 62, 63, 64, 65, 66, 67, 68, 69, 70, 71, 72, 73, 74, 75, 76, 77, 78, 79, 80, 81, 82, 83, 84, 85, 86, 87, 88, 89, 90, 91, 92, 93, 94, 95, 96, 97, 98, 99, 100.

53
Mai

5. Mardi. Conv. de s. Augustin. 125—240

6. Mercredi. S. Jean P. L. 126—239

Mai

7. Jeudi. S. Stanislas. 127—238

8. Vendredi. S. Désiré. 128—237

Mai

9. Samedi. S. Grégoire. 129—236

10. Dimanche. S. Gordien. 130—235

Mai

11. Lundi. S. Mamert. (P. L.) 131—234

12. Mardi. Ste Flavie. 132—233

Mai

13. Mercredi. S. Servais. 133—232

14. Jeudi. S. Pacôme. 134—231

Mai

15. Vendredi. S. Isidore. 135—230

16. Samedi. S. Honoré. 136—229

25
Mai

17. Dimanche. S. Paschal. 137—228

18. Lundi. S. Venance, Rog. (D. Q.) 138—227

Mai

19. Mardi. S. Yves, *Octave.* 139—226

20. Mercredi. S. Bernardin. 140—225

Mai

21. Jeudi. ASCENSION. 141—224

22. Vendredi. Ste Julie. 142—223

23. Samedi. S. Didier, évêque. 143—222

24. Dimanche. S. Donatien. 144—221

88
Mai

29. Vendredi. S. Maximin. 2. 149—216

30. Samedi. Ste Émilie. V. J. 2. 150—215

317

31

Handwritten text, possibly a list or notes, written vertically in cursive script. The text is partially obscured by the torn edge of the paper and is difficult to decipher. It appears to contain several lines of text, possibly including names or dates.

4

212

[Faint, mostly illegible handwritten text, possibly bleed-through from the reverse side of the page]

11

16, Mardi. S. Fargeau. (p. Q.) 167-198

Dnia rozprawiania w kapturze goscinnym na
 intymie i tynie. Rozmowa o: a ojem Dostojom
 glownym na ceta onolice tucaszem: choraz a
 kretadziast mit porzadzajy Zatu do moga.
 Mity bardzo i smiaty mmit. Opowiadat mi
 ze przed kilkoma laty mial przy sobie ulania
 polasa mijawicy Gute, ktorego napewno na
 mody kal. Ten Gute podobno Dni na jamoie.
 Czynilam historje Gopyy. Cierzo mi dze z li-
 stem do Kostawii; zuzylam si co chwila i
 z ostatniyma uwaga umi spirob ed napisat.
 Mij stoy otoczenie any przedni. Lupa z jawni
 kismy sig juz z soty. Wyrzgnat wie Dni na
 przachadze: daktus jawni dam z Kosarzani
 klasztoromni - a ja ktadziem po dli zuzyl
 daktus tua ze klasztorom. Dni przegad
 wida i ja przogady. Miody sig dze i ochotni
 ze na - jak za mlypszych ekawis.

17. Mercredi. S. Avit, abbé. 168-197

Wstaje kamra a jedyny pome onolice 4
 i tuc do Kicista. Gtonzi i po ta tu i przylka
 Oby nasigawoz dachem lozym ceta mi ja
 mirdy swity mi. Czynam listy 12 Parola.
 Ostruten Dni az dmi listy ed moga Jozef
 stodei, ozemni, jutna prasty i mi tedi. Ko-
 wie ty ze sikh ze swato huz i list dlednica
 a Dyrak. Wmawiam sie tami listom i wa
 schowam troche do pisania. Wpabitem jwa
 tome listu do Kostawii - ktory bym itugi
 a pamiety nowim - daim przogada
 stobim - Koinowigo przajniaka moga.
 juchal z Dymem daktosny. z daktalim
 Owa z Apem iuch wopati - it abgiz i
 wydacli Potsekiam u Doco fr - daktosom: 3000.
 mirdy tami listy i mi ja pamiety ed ludwiek
 Mawimow a stoty, ktory tlamu nastypit mawimow
 tuo - aliz rozchawozat sig bndoz - daktal wuz
 Dymy stobim wpramitij - smutno mi kamra.

Juillet

3. Vendredi. S. Anatole, évêq. 184—181

4. Samedi. Transl. s. Mart. 185—180

Juillet

5. Dimanche. Ste Zoé, mart. 186—179

6. Lundi. S. Tranquillin. 187—178

Guillet

7. Mardi. Ste. Aubierge. 188—177

8. Mercredi. S. Procope (p. L.) 189—176

45
Juillet

9. Jeudi. S. Ephrem. 190—175

10. Vendredi. Ste Félicité. 191—174

Juillet

11. Samedi. Transl. s. Benoit. 192—173

12. Dimanche. S. Gualbert. 193—172

Juillet

13. Lundi. S. Turiaf, évêque. 194—171

14. Mardi. S. Bonaventure. 195—170

Juillet

15. Mercredi, S. Henri, emp. (p. Q.) 196—169

16. Jeudi, S. Eustate, év. 197—168

Guillet

17. Vendredi. S. Spérat. et Comp. 198-167

18. Samedi. S. Clair. 199-166

Juillet

19. Dimanc. S. Vincent de Paul. 200—165

20. Lundi. Ste Marguerite. 201—164

Juillet

48

21. Mardi. S. Victor, martyr. 202—163

22. Mercredi. Ste Magdeleine. 203—162

Juillet

23. Jeudi. S. Apollinaire. (N. L.) 204--161

24. Vendredi. Ste. Christin. Can. 205--160

Juillet

49

25. Samedi. S. Jacques le maj. .i206—159

26. Dimanche. S. Christophe. .i207—158

57
Juillet

27. Lundi. S. Pantaléon. 208—157

28. Mardi. Ste Anne. 209—156

Juillet

29. Mercredi. Ste Marthe. 210—155

30. Jeudi. S. Abdon, mart. 211—154

Juillet

31. Vend. S. Germain Aux. (p. Q.) 212—153

Aout

1. Samedi. S. Pierre ès-liens. 213—152

Mout

2. Dimanche. S. Étienne, pape. 214—151

3. Lundi. Inv. s. Étienne. 215—150

Nov

4. Mardi. S. Dominique. 216—149

Nov

5. Mercredi. S. Yon, mart. 217—148

Aout

6. Jeudi. Transfig. de N. S. 218—147

7. Vendredi. S. Gaëtan. (P. L.) 219—146

Nov

8. Samedi. S. Justin, mart. 220—145

9. Dimanche, S. Spire. 221—177

Aout

10. Lundi. S. Laurent, mart. . . 222—143

11. Mardi. Suse. ste Cour. . . 223—142

Nov

12. Mercredi. Ste Claire. 224—141

13. Jeudi. S. Hippolyte. (D. Q.) 225—140

Nov

14. Vendredi. S. Eusèbe. V. J. 226—139

15. Samedi. ASSOMPTION. 227—138

Mont

16. Dimanche, S. Roch. 228—137

17. Lundi, S. Mammès. 229—136

Aout

18. Mardi. S. Ste Hélène. 230—135

19. Mercredi. S. Louis, évêque. 231—134

Mout

20. Jeudi. S. Bernard, abbé. 232—133

21. Vendr. S. Privat, év. (N. L.) 233—133

Mont

57

22. Samedi. S. Symphorien. 234—131

23. Dimanche. S. Sidoine. 235—130

Nov

24. Lundi. S. Barthélemi. 236—129

25. Mardi. S. Louis, roi. 237—128

Mont

57

26. Mercr. S. Zéphirin (C. fin), 238—127

27. Jeudi, S. Césaire, év. 239—126

Mout

28. Vendredi. S. Augustin. 240—125

29. Sam. Décoll. S. Jean-B. (p. q.) 241—124

Mout

30. Dimanche. S. Fiacre. 242—123

31. Lundi. Ste Isabelle. 243—122

Septembre

1. Mardi. S. Leu, s. Gilles. 244—121

2. Mercredi. S. Lazare. 245—120

Septembre

59

3. Jeudi. S. Grégoire, pape. 246—119

4. Vendredi. Ste Rosalie. 247—118

Septembre

5. Sam. S. Bertin, abbé. (p. L.) 248—117

6. Dimanche. S. Onésipe, év. 249—116

Septembre

7. Lundi. S. Cloud, prêtre. 250—115

8. Mardi. NAT. DE LA VIERGE. 251—114

82
Septembre

9.^{me} Mercredi. S. Omer, év. 252—113

10. Jendi. Ste Pulchérie. 253—112

Septembre

11. Vendredi. S. Patient, év. 254—111

12. Samedi. S. Raphaël. (D. Q.) 255—110

Septembre

13. Dimanche. S. Maurille. 256—109

14. Lundi. Exalt. ste Croix. 257—108

Septembre

15. Mardi. S. Nicomède, 258—107

16. Mercredi, Ste Eugénie, Q. T. 259—106

22
Septembre

17. Jeudi. S. Lambert. 260—105

18. Vendredi. S. Jean Chrysost. 261—104

Septembre

19. Samedi. S. Janvier. 262—103

20. Dim. S. Eustache. (N. L.) 263—102

Septembre

21. Lundi. S. Matthieu, 264—101

22. Mardi. S. (Maurice), 265—100

Septembre

64

23. Mercredi, Ste Thècle, vierge. 266—99

24. Jeudi S. Andoche. 267—98

Septembre

25. Vendredi. S. Cléophas, dis. 268—97

26. Samedi. Ste Justine, vierge. 269—96

Septembre

27. Dimanche. S. Côme, s. Dam. 270—95



QUATRIÈME

TRIMESTRE

1846

28. Lundi. S. Cérano év. (p. Q.) 271—94



Septembre

29. Mardi. S. Michel archevêque. 272—93

30. Mercredi. S. Jérôme. 273—92



QUATRIÈME
TRIMESTRE
1846.

Septembre

20, March 5, 1841



QUATRIÈME

TRIMESTRE

1846.

30, March 5, 1841

Octobre

1. Jeudi. S. Remi évêque. 274—91

2. Vendredi. SS. Anges gardiens. 275—90

Octobre

3. Samedi. S. Cyprien. 276—89

4. Dim. S. François d'Ass. (P. L.) 277—88

Octobre

5. Lundi. Ste Aure, vierge. 278—87

6. Mardi. S. Bruno. 279—86

Octobre

7. Mercredi. S. Serge et s. B. 280-85

8. Jeudi. Ste Brigitte. 281-84

Octobre

9. Vendredi. S. Denis, évêque. 282—83

10. Samedi. S. Géréon. 283—84

Octobre

11. Dimanche. S. Firmin, évêque. 284—81

12. Lundi. S. Vilfrid, év. (D. Q.) 285—80

Octobre

13. Mardi. S. Gérard, c. 286—79

14. Mercredi. S. Caliste, pape. 287—78

Octobre

15. Jeudi. Ste Thérèse. 288—77

16. Vendredi, S. Gal, abbé. 289—76

Octobre

17. Samedi. S. Carbonet. 290—75

18. Dimanche. S. Luc, évang. 291—74

Octobre

19. Lundi. S. Savinien. 292—73

20. Mardi. S. Sendou, pr. (N. L.) 293—72

Octobre

21. Mercredi. Ste Ursule, v. 294—71

22. Jeudi. S. Mellon. 295—70

25
Octobre

23. Vendredi. S. Hilarion. 296—69

24. Samedi. S. Magloire. 297—68

Octobre

73

25. Dimanche. S. Crépin, S. Crép. 298—67

26. Lundi. S. Rustique. 299—66

Octobre

27. Mardi. S. Frumence. (P. Q.) 300—65

28. Mercredi. S. Simon, s. Jude. 301—64

24
Octobre

29. Jeudi. S. Faron, évêque. 302-63

30. Vendredi. S. Lucain, r. 303-62

Octobre

31. Samedi. S. Quentin. V. J. 304—61

Novembre

1. Dimanche. LA TOUSSAINT. 305—60

Novembre

75

2. Lundi. Les Trépassés. 306—59

3. Mardi. S. Marcel, év. (P. L.) 307—58

Novembre

4. Mercredi. S. Charles Borromée. 308—57

Novembre

5. Jeudi. Ste Bertilde. 309—56

Novembre

6. Vendredi. S. Léonard. 310—55

7. Samedi. S. Willebrod. 311—54

Novembre

8. Dimanche. Saintes Reliques. 312—53

9. Lundi. S. Mathurin. 313—52

Novembre

77

10. Mardi. S. Léon I^{er}, pape (D. Q.) 314—51

11. Mercredi. S. Martin, évêque. 315—50

Novembre

1^{er}. Jeudi. S. René, évêque. 316—49

13. Vendredi. S. Brice, évêque. 317—48

Novembre

14. Samedi. S. Maclou, évêque. 318—47

15. Dimanche. S. Eugène, m. 319—46

Novembre

16. Lundi. S. Eucher, évêque. 320—45

17. Mardi. S. Agnan, évêque. 321—44

Novembre

18. Merc. Ste Aude, vierge. (N. L.) 322—43

19. Jeudi. Ste Élisabeth. 323—42

85
Novembre

20. Vendredi. S. Edmond, roi. 324—41

21. Samedi. Prés. de la Vierge. 325—40

Novembre

80

22. Dimanche. Ste Cécile. 326—39

23. Lundi. S. Clément. 327—38

Novembre

24. Mardi. Ste Flore, vierge. 328—37

25. Mercredi. St. Catherine (p. q.) 329—36

Novembre

81

26. Jeudi. Ste Geneviève des Ard. 330—35

Decembre

27. Vendredi. S. Maxime. 331—34

Novembre

28. Samedi. S. Sosthène. 332—33

29. Dimanche. L'AVENT. 333—32

Novembre

30. Lundi. S. André. 334—31

Decembre

1. Mardi. S. Éloi, évêque. 335—30

29
Decembre

2. Mercredi. S. Fulgence. (p. L.) 336—29

Decembre

3. Jeudi. S. Éloque. 337—28

Decembre

83

4. Vendredi. Ste Barbe. 338—27

5. Samedi. S. Sabbas, abbé. 339—26

Decembre

6. Dimanche. S. Nicolas.

340—25

7. Lundi. Ste Fare, vierge.

341—24

Decembre

84

5
18. Mardi. CONCEPTION. 342—23

4
9. Mercredi. Ste Gorgonie. 343—22

Decembre

10. Jeudi. Ste Valère, vierge. (D. Q.) 344—21

11. Vendredi. S. Fuscien, mart. 345—20

Decembre

85

12. Samedi. S. Damase. 346—19

13. Dimanche. Ste Luce, v. m. 347—18

Decembre

14. Lundi. S. Nicaise. 348—17

15. Mardi. S. Mesmin. 349—16

Decembre

86

16. Mercredi. Ste Adelaïde. Q. T. 350—15

20. Dimanche. S. Philogone. 354—11

17. Jeudi. Ste Olympiade. 351—14

Decembre

18. Vendredi. S. Gaiien. (N. L.) 352—13

19. Samedi. Ste Meuris. 353—12

Decembre

20. Dimanche. S. Philogoné. 354—11

21. Lundi. S. Thomas, apôtre. 355—10

Decembre

22. Mardi. S. Honorat.

356—9

23. Mercredi. Ste Victoire.

357—8

Decembre

24. Jeudi. S. Delphin. V. J.

358-7

25. Vendredi. NOEL. (P. Q.)

359-6

Decembre

26. Samedi. S. Etienne, mart. 360—5

27. Dimanche. S. Jean, apôtre, év. 361—4

Decembre

28. Lundi. SS. Innocents. 362—2

29. Mardi. S. Thomas de Cantorb. 363—2

Decembre

30. Mercredi. Ste Colombe. 364—1

31. Jeudi. S. Sylvestre. 365—0

00

Decembre

30. Mercredi. Ste Colombe. 364-1

31. Jeudi. S. Sylvestre. 365-0

h
h
h
h
h
H
D
G
H
90

hr Katorski z 12 synom zabit
 hr Starzyński sam się zastrelł
 hr Konopna } Kobić
 hr Andriexi }
 hr Wiciodomscy wioctobni i rano
 hr Rómny 15 il^{tych} jeden zabit i rano
 Henisław Hojowski zabit z 2 braćmi
 Draz bracia Rogalinicy, Foxs,
 Górska Kobić, Lapiński rano
 hr Dabni wioctobni
 hr Katorska wiat on na gaj Kojska



K. 92.

16. X. 1954. Jarmy. Kowal

FAMILLE ROYALE.

LOUIS-PHILIPPE I^{er}, né à Paris, le 6 octobre 1773, roi des Français le 9 août 1830; marié le 25 novembre 1809, à ELIZABETH-ANNE, née le 16 avril 1782, fille de Ferdinand I^{er}, roi des Deux-Siciles.

PÉTIITS-FILS, FILS ET FILLES DU ROI.

LOUIS-PHILIPPE-ALEXIS D'ORLÉANS, comte de Paris, prince royal, né à Paris, le 24 août 1838.

ROSEAU-PHILIPPE-LOUIS-EUGÈNE-FERDINAND D'ORLÉANS, duc de Chartres, né à Paris, le 9 novembre 1840.

LOUIS-CHARLES-PHILIPPE-BERNARD D'ORLÉANS, duc de Nemours, né à Paris, le 23 octobre 1844, marié le 27 avril 1846, à VICTOIRE-AUTOLENTINE-AUGUSTE, princesse de Saxe-Cobourg-Gotha, née à Vienne, le 16 février 1822. De ce mariage.

LOUIS-PHILIPPE-MARIA-FERDINAND-GASTON D'ORLÉANS, comte de Eu, né le 26 avril 1842.

FERDINAND-PHILIPPE-MARIA D'ORLÉANS, duc d'Alençon, né le 12 juillet 1844.

FRANÇOIS-FÉLIX-NO-PHILIPPE-LOUIS-MARIA D'ORLÉANS, prince de Joinville, né à Neuilly, le 14 août 1846, marié le 27 août 1852, à FRANÇOISE-CECILE, princesse de Bréda, née le 2 août 1824.

De ce mariage. FÉLIX-EMILE-MARIA, princesse d'Orléans, née à Neuilly, le 14 août 1847.

LOUIS-EUGÈNE-PROSPER-LOUIS-FERDINAND, duc de Nemours, né à Paris, le 18 janvier 1852, marié le 27 novembre 1854 à Marie-Caroline-Auguste de Bavière, princesse des Deux-Siciles.

Princesse Marie-Philippine-Louise d'Orléans, née de Montpensier, née à Neuilly, le 24 juillet 1854.

LOUIS-MARIA-THÉODOR-CHARLOTTE-LEONORE, princesse de Luxembourg, née à Bruxelles, le 3 avril 1812; reine des Belges.

MARIA-CLÉMENTINE-CAROLINE-LÉOPOLDINE-CLOTILDE, princesse d'Orléans, née à Neuilly, le 3 juin 1817, mariée en 1843, au prince Auguste de Saxe-Cobourg-Gotha.

MARIA-LOUISE-LEONORE, princesse de Saxe-Cobourg-Schwarzbourg, née à Lunenburg, le 22 janvier 1814, veuve de Ferdinand-Philippe-Louis-Charles-Maria d'Orléans, duc d'Orléans, prince royal, décédé le 13 juillet 1842.

SOULN DU ROI.

LOUIS-ALEXANDRE-LOUIS, prince des Deux-Siciles, né le 15 août 1777.

MINISTÈRES.

Ministère de la Justice, place Vendôme.

Le ministre donne des audiences particulières toutes les semaines on se fait la demande par écrit et indiquant la date, le public s'est par admis dans les bureaux; il est reçu par le secrétaire général les lundis et vendredis de 8 à 9 heures du matin, et par les chefs de division, rue Neuve de Lausanne, n. 23, le vendredi, depuis 3 heures jusqu'à 5. Le bureau des formalités est ouvert tous les jours, de midi à 2 heures, excepté les dimanches et

22

K. 92.
16. 8. 1954. J. J. J. J.

L
M
L
F
H
A
L
M
F
E
M

99

FAMILLE ROYALE.

LOUIS-PHILIPPE I^{er}, né à Paris, le 6 octobre 1775, roi des Français le 9 août 1830; marié le 25 novembre 1809 à, MARIE-AMÉLIE, née le 16 avril 1782, fille de Ferdinand I^{er}, roi des Deux-Siciles.

PETITS-FILS, FILS ET FILLES DU ROI.

LOUIS-PHILIPPE-ALBERT D'ORLÉANS, comte de Paris, prince royal, né à Paris, le 24 août 1838.

ROBERT-PHILIPPE-LOUIS-EUGÈNE-FERDINAND D'ORLÉANS, duc de Chartres, né à Paris, le 9 novembre 1840.

LOUIS-CHARLES-PHILIPPE-RAPHAËL D'ORLÉANS, duc de Nemours, né à Paris, le 25 octobre 1814, marié le 27 avril 1840, à Victoire-Antoinette-Auguste, princesse de Saxe-Cobourg Gotha, née à Vienne, le 16 février 1822. De ce mariage :

LOUIS-PHILIPPE-MARIE-FERDINAND-GASTON D'ORLÉANS, comte d'Eu, né le 28 avril 1842.

FERDINAND PHILIPPE-MARIE D'ORLÉANS, duc d'Alençon, né le 12 juillet 1844.

FRANÇOIS-FERDINAND-PHILIPPE-LOUIS-MARIE D'ORLÉANS, prince de Joinville, né à Neuilly, le 14 août 1818, marié le 1^{er} mai 1845, à Françoise-Caroline, princesse du Brésil, née le 2 août 1824.

De ce mariage : FRANÇOISE-MARIE-AMÉLIE, princesse d'Orléans, née à Neuilly, le 14 août 1844.

HENRI-EUGÈNE-PHILIPPE-LOUIS D'ORLÉANS, duc d'Aumale, né à Paris, le 16 janvier 1822, marié le 25 novembre 1844 à Marie-Caroline-Auguste de Bourbon, princesse des Deux-Siciles.

ANTOINE-MARIE-PHILIPPE-LOUIS D'ORLÉANS, duc de Montpensier, né à Neuilly, le 31 juillet 1824.

LOUISE-MARIE-THERÈSE-CHARLOTTE-ISABELLE, princesse d'Orléans, née à Palerme, le 3 avril 1812; reine des Belges.

MARIE-CLÉMENTINE-CAROLINE-LÉOPOLDINE-CLOTILDE, princesse d'Orléans, née à Neuilly, le 3 juin 1817, mariée en 1845, au prince Auguste de Saxe-Cobourg-Gotha.

HÉLÈNE-LOUISE-ÉLISABETH, princesse de Mecklenbourg-Schwérin, née à Ludwigslust, le 24 janvier 1814, veuve de Ferdinand-Philippe-Louis-Charles-Henri d'Orléans, duc d'Orléans, prince royal, décédé le 13 juillet 1842.

SOEUR DU ROI.

EUGÉNIE-ADÉLAÏDE-LOUISE, princesse d'Orléans, née le 15 août 1777

MINISTÈRES.

MINISTÈRE DE LA JUSTICE, place Vendôme.

Le ministre donne des audiences particulières toutes les fois qu'on en fait la demande par écrit en indiquant le sujet. Le public n'est pas admis dans les bureaux; il est reçu par le secrétaire-général les lundis et vendredis de 8 à 9 heures du matin, et par les chefs de division, rue Neuve du Luxembourg, n. 22, le vendredi, depuis 2 heures jusqu'à 4. Le bureau des légalisations est ouvert tous les jours, de midi à 2 heures, excepté les dimanches et

fêtes. Le secrétaire général reçoit tous les jours, excepté le mardi, de 11 à 1 heure.

MINISTÈRE DES AFFAIRES ÉTRANGÈRES, boulevard des Capucines.

Le bureau des passeports et légalisations, qui est le seul ouvert au public, est chargé, outre les passeports et légalisation, de l'état civil, des significations à l'étranger, etc. On peut s'y présenter tous les jours, depuis 11 heures du matin jusqu'à 4 du soir, les dimanches et les fêtes exceptés.

MINISTÈRE DE LA GUERRE, rue Saint-Dominique, n. 82.

Le ministre donne des audiences particulières lorsqu'on lui en fait la demande par écrit, en indiquant l'objet dont on désire l'entretenir. Le public est admis tous les mercredis et vendredis, de 2 à 5 h., à la section de l'enregistrement et des renseignements.

MINISTÈRE DE LA MARINE, rue Royale.

Le ministre donne des audiences toutes les fois qu'on lui en fait la demande par écrit, en indiquant l'objet dont on désire l'entretenir. Les bureaux sont ouverts au public le jeudi, de 2 à 4 heures.

MINISTÈRE DE L'INTÉRIEUR, rue de Grenelle, n. 101.

Le ministre, le sous-secrétaire d'état et le secrétaire-général donnent des audiences particulières, lorsqu'on en fait la demande par écrit, en indiquant l'objet dont on désire les entretenir. Les chefs de division reçoivent le public les jeudis, de 2 à 4 h.

MINISTÈRE DES FINANCES, rue de Rivoli, n. 48.

Le bureau des renseignements et le bureau des archives et l'ancienne liquidation sont ouverts au public tous les jours, de 2 à 4 heures, excepté les dimanches et fêtes.

MINISTÈRE DE L'INSTRUCTION PUBLIQUE, rue de Grenelle-Saint-Germain, n. 116.

MINISTÈRE DE L'AGRICULTURE ET DU COMMERCE, rue de Varennes, n. 26.

Le ministre donne audience lorsqu'on en forme la demande par écrit en indiquant l'objet dont on désire l'entretenir. Le secrétaire-général reçoit de 10 heures à midi. Les chefs de division reçoivent le public les lundis et jeudis depuis 2 heures jusqu'à 4.

Les bureaux, rue de Grenelle, n. 103 et 122.

MINISTÈRE DES TRAVAUX PUBLICS, r. St-Dominique-St-G., 58 et 60.

Le ministre donne des audiences particulières lorsqu'on en fait la demande par écrit, en indiquant l'objet dont on désire l'entretenir. Le sous-secrétaire d'état donne des audiences sur demandes spéciales. Les bureaux sont ouverts au public les mardis et vendredis de 2 à 4 heures.

MAIRIES.

1^{er} arrondissement, r. d'Anjou-St-Hon., 9. — Population, 92,246.

2^e — rue Pinon, n. 2. — Population, 93,583.

3^e — place des Petits-Pères. — Population, 59,796.

4^e — place du Chevalier-du-Guet, n. 4. — Population, 46,430.

- 5 -- rue de Bondi, n. 20. — Population, 85,538.
- 6° — rue de Vendôme, n. 11. — Population, 95,516.
- 7° — rue des Francs-Bourgeois, n. 21. — Population, 66,544.
- 8° — place Royale, n. 14. — Population, 95,552.
- 9° — rue Geoffroi-l'Asnier, n. 25. — Population, 47,080.
- 10° — rue de Grenelle-St-Germain, n. 7. — Population, 98,457.
- 11° — rue Garancière, n. 10. — Population, 60,580.
- 12° — rue Saint-Jacques, n. 262. — Population, 91,880.

JUSTICES DE PAIX.

- | | |
|---|---|
| 1 ^{er} arrondissement, rue d'Anjou-Saint-Honoré, n. 9. | 7° — rue Ste-Croix-de-la-Bretonnerie, 20. |
| 2° — rue Pinon, n. 2. | 8° — place Royale, n. 14. |
| 3° — rue de l'Echiquier, 54. | 9° — rue Geoffroi-l'Asnier, 25. |
| 4° — pl. du Chevalier-du-Guet, 4 | 10° — rue de Grenelle, n. 7. |
| 5° — rue de Bondi, n. 20. | 11° — rue Garancière, n. 10. |
| 6° — rue de Vendôme, n. 11. | 12° — r. des Fossés-St-Jacq. 15. |

NOTAIRES A PARIS.

MM.

- Andry, r. Montmartre, 78.
- Angot, r. Saint-Martin, 14.
- Aubry, boul. des Italiens, 25.
- Aumont-Thiéville, b. Saint-Denis, 19.
- Baudier, r. Caumartin, 29.
- Bayard, place du Louvre, 22.
- Beaudenon de Lamaze, r. Vivienne, 22.
- Beaufeu, r. Sainte-Anne, 51.
- Bellet, r. J.-J. Rousseau, 1.
- Berceon r. Saint-Honoré, 546.
- Boissel, r. de la Ch.-d'Antin, 57.
- Bouclier, r. N.-des-Capucins, 45.
- Boudin de Vesvres, r. Montmartre, 459.
- Bournet-Verron, r. S-Honoré, 83.
- Cabouet, r. des Filles-St-Thomas, 45.
- Carlier, r. des Filles-St-Thomas, 9.
- Chandru, pl. St-Germ.-l'Aux, 41.
- Chapellier r. Saint-Honoré, 570.
- Charlot, r. Saint-Antoine, 69.
- Chatelain, r. Cr.-des-P.-Ch 42.
- Clairet, boul. des Italiens, 48.
- Cousin, quai Voltaire, 45.
- Dautrive, r. Coq-Héron, 8.
- Debière, r. Gren.-St-Lazare, 5.

MM.

- Defresne, r. d. P.-Augustins, 12.
- Delaloge, r. de Grenelle-Saint-Honoré, 29.
- Delapalme, r. N.-St-Augustin, 5.
- Demad'e, r. St-Antoine, 205.
- Demanche, r. Condé, 5.
- Dentend rue Croix-des-Petits-Champs, 59.
- Deshayes, quai de l'École, 8.
- Desprez, r. du Four-St.-G., 27.
- Dessaigues, pl. des P.-Pères, 9.
- Dorival, r. Saint-Victor, 120.
- Dreux r. Louis-le-Grand, 7.
- Ducloux, r. de Choisel, 8.
- Dumas, boul. B.-Nouvelle, 8.
- Dnpont, r. du Marché-St-H., 44.
- Duval, r. du Bac, 27.
- Esnée, r. Meslay, 58.
- Faiseau-Lavanne, r. Vivienne, 57.
- Ferran, r. St.-Honoré, 559.
- Foucher, r. Poissonnière, 5.
- Fould, r. St-Marc-Feydeau, 24.
- Fourchy, q. Malaquais, 5.
- Fiemyn, r de Lille, 11.
- Frottin, r. des Saints Pères, 14.
- Gambier, r. de l'Ancienne-Comédie, 4.
- Girard, r. de la Harpe, 29.

- | | |
|---|--|
| Gossart, r. Richelieu, 29. | Morel d'Arleux, pl. Baudoyer, 6. |
| Goudchaux, r. Sainte-Anne, 48. | Mouchet, r. de la Michodière, 18. |
| Grandidier, r. Montmartre, 148. | Noël (C.), r. de la Paix, 43. |
| Guénin, place Louis XV, 8. | Norès, r. de Cléry, 5. |
| Guvon, r. St-Denis, 374. | Olagnier, r. Hauteville, 1. |
| Hailig, r. d'Antin, 9. | Outrebon, r. St.-Honoré, 354. |
| Halphen, r. Vivienne, 40. | Petineau, r. de la Paix, 2. |
| Hatin, rue Neuve-des-Petits-Champs, 77. | Piet, r. Thérèse, 5. |
| Hubert, r. Saint-Martin, 285. | Pinçon de Valpinçon, rue du Petit-Bourbon, 7. |
| Huet, r. du Coq-St.-Honoré, 43. | Planchat, boul. Saint-Denis, 42. |
| Huillier, r. Taitbout, 23. | Pluchart, r. du Bac, 28. |
| Jamin, r. de la Ch.-d'Antin, 5. | Potier, rue Richelieu, 47. |
| Jaussand, r. N.-des-Petits-Champs, 61. | Poumet, r. Faubourg-Poissonnière, 4. |
| Jean Fabié, rue de Sèvres, 2. | Preschez jeune, r. St-Honoré, 297. |
| Jozon, boul. Saint-Martin, 59. | PrévotEAU, r. St.-Marc-Feydeau, |
| Labarbe, r. de la Monnaie, 49. | Roquebert, r. Sainte-Anne, 71. |
| Landon, r. de Provence, 4. | Rousse, r. Croix-des-Petits-Champs, 27. |
| Lebaudy, r. Lafitte, 42. | Saint-Jean, r. de Choiseul, 2. |
| Lecomte, r. St-Antoine, 200. | Schneider, r. Neuve-des-Mathurins, 4. |
| Lefébure, de St-Maur, r. Neuve-St-Eustache, 45. | Tabourier, r. Castiglione, 8. |
| Lefer, r. St-Honoré, 290. | Thiac, pl. Dauphine, 25. |
| Lefort, r. de Grenelle-St.-Germain, 3. | Thifaine-Desauniaux, r. Mesnars, 8. |
| Lejeune, r. des B-Enfants, 24. | Thion de la Chaume, r. du Faubourg-Montmartre, 45. |
| Le Monnyer, r. Grammont, 25. | Thomas, r. Bleue, 47. |
| Leroux, r. Gren.-St.-Honoré, 14. | Thomassin, boulevard Bonne-Nouvelle, 40. |
| Letavernier, pl. de l'Ecole-de-Médecine, 4. | Tresse, r. Lepelletier, 12. |
| Mailand, r. St-Marc, 44. | Troyon, pl. du Châtelet, 6. |
| Maréchal, r. des Fossés-Montmartre, 44. | Viefville, quai d'Orléans, 4. |
| Mayre, r. de la Paix, 22. | Wasselin des Fosses, rue d'Arcole, 49. |
| Mertian, r. St-Honoré, 334. | Yver, r. Nve-Saint-Augustin, 6. |
| Meunier, r. Coquillière, 27. | Yver (Julien), r. St-Honoré, 422. |
| Mirabel-Chambaud, r. de l'Echiquier, 34. | |
| Monnot, r. Thévenot, 14. | |
| Moreau r. St-Merry, 25. | |

AVOUÉS

Près la Cour royale de Paris.

MM.

Archambault, r. St-Honoré, 335.
Beaumé, r. Sainte-Anne, 46.

MM.

Be'homme, pl. Saint-Germain-l'Auxerrois, 20.

Billault, r. Nve-St-Augustin, 40.
 Borde, boul. Montmartre, 15.
 Caron aîné, r. N.-St-Roch, 5.
 Caron (Maurice), r. des Vieilles-Etuves-St-Hon., 5.
 Charpentier, place de l'Ecole, 5.
 Chauvelot, r. de l'Echelle, 5.
 Chedeville, r. Neuve-des-Petits-Champs, 83.
 Collin, r. de Grammont, 16.
 Colmet de Santerre, r. des Roisiers, 17.
 Couturier, r. Neuve-des-Petits-Champs, 26.
 Cruey, r. de la Paix, 22.
 Damotte, r. Choiseul, 49.
 Dangin, r. Montorgueil, 71.
 David, r. Sainte-Anne, 34.
 Delacourtié, rue Gallon, 8.
 Delaine, r. des Grands-Augustins, 21.
 Deroulède-Dupré, r. du Bouloi, 26.
 Drelon, r. Jacob, 1.
 Duseu, cité Bergère, 2.
 Duchesne, rue de la Corderie-Saint-Honoré, 5.
 Fabre, r. des Bons-Enfants, 29.
 Ferron, r. du Petit-Carreau, 18.
 Fino-Gonet, rue Jeu-Jacques-Rousseau, 42.
 Gallois, r. de la Monnaie, 10.
 Gavignot, r. de l'Arbre-Sec, 22.
 Ghéerbrant, rue Marsollier, 5

Gibot, r. N.-D.-des-Victoires, 3.
 Gombert, r. d'Alger, 5.
 Gonnard, r. de Ménars, 40.
 Grassière, r. Trainée-St-Eustache, 45.
 Guérin, quai des Orfèvres, 40.
 Huard, rue Sainte-Anne, 55.
 Jaquotot, r. Saint-Honoré, 333.
 Jeandel, r. Feydeau, 22.
 Labois, r. N.-St-Augustin, 18.
 Lagarde, r. de la Michodière, 4.
 Laluyé, r. Richelieu, 95.
 Lamaille, r. de la Jussienne, 15.
 Langlois, r. Gaillon, 16.
 Laureau, r. del'Anc.-Comédie, 29.
 Laurens, r. Taitbout, 5.
 Lehure, r. Montmartre, 43.
 Lesur, r. de Cléry, 5.
 Marais, r. Thévenot, 8.
 Maucourt, r. Mazarine, 32.
 Mauger, r. Montmartre, 65.
 Mavré, rue Baillet, 1.
 Moreau, r. de Seine-St-Germ, 50.
 Naudot, r. Montmartre, 124.
 Péan, r. de la Monnaie, 9.
 Pellagot, rue Taitbout, 5.
 Périn, r. de la Jussienne, 17.
 Perrot, r. Nve-des-Pet.-Ch., 51.
 Pelard, quai de l'Ecole, 8.
 Poincelet, r. des Moulins, 28.
 Reydellet, r. du Marché-Saint-Honoré, 6.
 Tartois, rue Saint-Honoré, 297.
 Tetart, r. Nve-des-Pet.-Ch., 87

AVOUÉS

Près le Tribunal de première instance.

MM.

Archambault-Guyot, rue de la Monnaie, 10.
 Aviat, - St-Merri, 23.
 Belland, rue du Pont de Lodi, 5.
 Berthé, r. de Choiseul, 2 bis.
 Berthier, r. Gaillon, 11.
 Bertrand, r. Louis-le-Grand, 27.
 Billault, r. du Marché-St-Hon. 5.
 Blot, r. de Grammont, 16.

MM.

Boinod, r. Choiseul, 41.
 Boncompagne, r. de l'Arbre-Sec, 52.
 Bonnel-de-Longchamps, rue de l'Arbre-Sec, 48.
 Boucher, r. des Prouvaires, 52.
 Boudin, r. de la Corderie-St-Honoré, 2.
 Bouissin, place du Caire, 55.

Brachelet, r. Richelieu, 89.
 Callou, boul. St-Denis, 22.
 Camaret, q. des Augustins, 11.
 Camproger, r. Ste-Anne, 49.
 Carré, r. de Choiseul, 2 ter.
 Castagnet, r. de Hanôvre, 21.
 Charpentier, r. St-Honoré, 108.
 Chauveau, pl. du Châtelet, 2.
 Cheron, r. de la Tixeranderie, 13.
 Cheuvreux, r. Neuve-des-Petits-Champs, 42.
 Chevallier (Adrien), r. de la Michodière, 43.
 Chevalier (J.), r. Rambuteau, 20.
 Collet, r. Saint-Merri, 25.
 Colmet, *doyen*, pl. Dauphine, 12.
 Comartin aîné, r. des Pyramides, 8.
 Comartin jeune, r. St-Denis, 374.
 Cottreau, r. et carr. Gaillon, 23.
 Courbec, boul. des Italiens, 18.
 Damotte, r. Nve-Luxembourg, 3.
 De Benazé, r. Louis-le-Grand, 7.
 De Grosant, r. Gr.-Batelière, 2.
 Delafosse, r. Croix-des-Petits-Champs, 42.
 Delagroue, r. de Harlay-Dauphine, 20.
 Delamotte, r. du Bac, 43.
 Delorme, r. Richelieu, 95.
 Denormandie, r. du Sentier, 14.
 Déplas, r. Ste-Anne, 67.
 Dequevauviller, place du Louvre, 4.
 Desgranges, r. Coquillière, 32.
 Despaulx, place du Louvre, 26.
 Devant, r. St-Germ.-l'Aux., 86.
 Devin, r. Montmartre, 63.
 Dromery, r. de Mulhouse, 9.
 Dubrac, r. St-Marc-Feydeau, 16.
 Duchauffour, r. Coquillière, 27.
 Duclos, r. Chabannais, 4.
 Dujat, r. de Cléry, 5.
 Duparc, r. Neuve-des-Petits-Champs, 50.
 Duval, r. d'Hanôvre, 5.
 Dyvrande, r. Favart, 8.
 Enne, r. de Richelieu, 45.
 Estienne, r. Ste-Anne, 34.
 Fagriez, r. des Moulins, 10.
 Fouret, r. Ste-Anne, 31.
 Foussier, r. de Cléry, 15.
 Froger de Mauny, r. Verdelet, 4.
 Gallard, faub. Poissounière, 3 b.
 Gamard, r. Notre-Dame-des-Victoires, 26.
 Gauller, r. Monthabor, 12.
 Genestal, r. Neuve-des-Bons-Enfants, 1.
 Ghéerbrant, r. Gaillon, 14.
 Girauld, r. Trainée, 17.
 Glandaz, r. Neuve-des-Petits-Champs, 87.
 Goiset, r. Louis-le-Grand, 3.
 Goujon, r. Poissounière, 18.
 Gourbine, r. du Pont-de-Lodi, 8.
 Gracien, r. Hanôvre, 4.
 Grandean, r. des Fos-és-Saint-Germain-l'Auxerrois, 29.
 Guedon, boul. Poissounière, 23.
 Guérin, r. d'Alger, 9.
 Guibet, r. Thérèze, 2.
 Guidou, r. N.-des-P.-Champs, 62.
 Guyot-Sionnest, r. Chabannais, 9.
 Hardy, r. Verdelet, 4.
 Huet (F.), r. Favart, 2.
 loos, r. du Bouloi, 4.
 Jarsain, r. de Choiseul, 2.
 Jolly, r. Favart, 6.
 Kieffer, r. Christine, 3.
 Laboissière, r. du Sentier, 3.
 Lacroix, r. Ste-Anne, 51 bis.
 Laperche, r. Ste-Anne, 48.
 Laurens, r. Seine-St-Germ., 41.
 Lavaux, r. N.-St-Augustin, 22.
 Lavocat, r. du Gros-Chenet, 6.
 Lefébure de Saint-Maur, r. Neuve-St-Eustache, 45.
 Lefèvre pl. d s Victoires, 3.
 Legendre, (Adolphe), r. N.-S.-Augustin, 44.
 Legras, r. Richelieu, 60.
 Lelong, r. Cléry, 28.
 Lemesle, r. de Seine St-Germain, 48.
 Lescot, r. du 29 Juillet, 11.
 Lesieur, r. d'Antin, 19.

Lev
 Lon
 Lou
 Lou
 Mad
 Mar
 Mas
 Mas
 Mer
 Mey
 Mig
 Mit
 Mor
 Mou
 Mou
 Mou
 Nau
 Cl
 Nou
 Pant
 Par
 Péla
 Pero
 Petit
 Au
 Petit
 Ri
 Pett
 Pica

 MM
 Alex
 de
 Ansa
 Béch
 St
 Bert
 Blot
 Bonn
 seu
 Born
 Bouc
 le-

Levillain, boulev. St-Denis, 28.
 Lombard, r. des Jeûneurs, 15.
 Loustanaud, r. St.-Honoré, 291.
 Louveau, r. Richelieu, 48.
 Maës, r. Grammont, 12.
 Marchand, r. St Honoré, 283.
 Martin, rue Sainte-Anne, 46.
 Massard, r. du Marché-Saint-Honoré, 11.
 Masson, q. des Orfèvres, 18.
 Mercier, r Saint-Merry, 12.
 Meynard, r. Vivienne, 22.
 Migeon, r. Neuve des Bons-Enfants, 21.
 Mitouflet, r. des Moulins, 20.
 Moreau, place Royale, 21,
 Mouillefarine, r. Montmartre, 164.
 Moulinneuf, r. Montmartre, 59.
 Moullin, r. des Petits-August., 6.
 Naudeau, r. Neuve-des-Petits-Champs, 36.
 Noury, r. de Cléry, 8.
 Pantin, r. de la Vrillière, 2.
 Parmentier, r. Hauteville, 1.
 Pélard, r. St-Anne, 18.
 Peronne, r. B.-Villeneuve, 35.
 Petit Bergonz, r. Neuve-Saint-Augustin, 2.
 Petit-Dexmier, rue du Hazard-Richelieu, 1.
 Pettit, r. Montmartre, 137.
 Picard r. du Port-Mahon, 12.

Pierret, r. de la Monnaie, 44.
 Pinson, r. St-Honoré, 335.
 Plocque, r. Pavée-Saint-Sauveur, 3.
 Poisson-Séguin, r. St-Honoré, 545
 Preschez, r. St-Honoré, 317.
 Quillet, r. des Moulins, 7.
 Ramond de la Croisette, r. Boucher, 4.
 Randouin, r. Neuve-Saint-Augustin, 28.
 Rascol, r. Vivienne. 8.
 Rendu, r. du 29 juillet, 5.
 Renoult, r. Grange-Batelière, 2.
 Richard, r. des Jeûneurs, 16.
 Roque, r. Richelieu, 102.
 Roubo, r. Richelieu, 47. bis.
 Sinet, r. Sainte-Avoye, 57.
 St-Amand, r. Coquillière, 16.
 Thomas, pl. Vendôme, 44, et marché St.-Honoré, 21.
 Tissier, r. Rameau, 6.
 Tixier, r. de la Monnaie, 26.
 Touchard, r. du Petit-Carreau, 1.
 Tronchon, r. St Antoine, 110.
 Valbray, r. Neuve-Saint Augustin, 20.
 Varin (L.), r. Montmartre, 159.
 Vian, r. Valois-Pal.-Royal, 8.
 Vigier, quai Voltaire, 15.
 Vinay, r. Louis-le-Grand, 9.
 Vincent, r. St-Fiacre, 20.

COMMISSAIRES-PRISEURS.

MM.
 Alexandre fils, r. Notre-Dame-de Nazareth, 4.
 Ansart, r. de Seine, 66.
 Béchard-des-Sablons, r. Neuve-St.-Augustin, 28.
 Bertheau, r. Venadour, 5.
 Blot, r. de l'Arbre-Sec, 48.
 Bonnefons-Lavialle, r. de Choiseul, 11.
 Borniche, r. Castiglione, 6.
 Boucher de Vernicourt, r. Louis-le-Grand, 17.

MM.
 Boucly, r. des Quatre-Fils, 16.
 Boulland, r. de la Monnaie, 10.
 Boulouze, r. Richelieu, 69.
 Cardinet, r. de l'Echiquier, 43.
 Chaumoret, r. d. Sourdrie, 9.
 Chautard, r. de la Sourdrie, 31.
 Chauvelot de Ponfol, r. Montmartre, 148.
 Chibout, rue Mazagran, 9.
 Clérambault, faub. Poissonn., 18.
 Commendeur, r. Saint-Germain-des-Prés, 9.

- Commodoire, r. de l'Echiquier 42
 Cordier, r. Richer, 14.
 Creton, b. Bonne-Nouvelle, 25.
 Danthonay, r. Choiseul, 1.
 Daupeley, r. Ste-Anne, 25.
 Déodor, r. Montmartre, 154.
 Douchet, r. de Touraine-Saint-Germain, 4.
 Drot, passage Saulnier, 6.
 Ducrocq, r. des Bons-Enfants, 28.
 Ducroquet, r. de Provence, 46.
 Dufour, quai des Orfèvres, 6.
 Dugnet, Boul. St-Martin, 5.
 Duval, r. Neuve-St-Marc, 4.
 Duverger de Villeneuve, r. Cadet, 8.
 Favé, r. Geoffroy-Marie, 5.
 Feval, r. d'Hanovre, 17.
 Fournel, place du Châlet, 2.
 Fournier, r. Croix-des-Petits-Champs, 37.
 Frosmont, r. du Dauphin, 10.
 Gavet, r. Brongniart, 2.
 Genevoix, r. d'Enghien, 25.
 Gitton de la Ribellerie, r. des Fr.-Bourgeois, 16, au Marais.
 Grandjard, r. de Cléry, 8.
 Guérin, r. Chabannais, 7.
 Guerreau, r. Grammont, 4.
 Hanonnet, Marché-St-Hon., 53.
 Hocart, place de l'Ecole-de-Médecine, 1.
 Husson, r. Pavée, 24, au Marais.
 Jacquin, r. d'Enghien, 52.
 Langlois, r. Saint-Honoré, 245.
 Leconte, r. Hauteville, 22.
 Lefebvre, boul. Bonne-Nouvelle, 26.
 Lemaître-Laguettie, r. Notre-Dame-Nazareth, 27.
 Lenormand de Villeneuve, rue de l'Echiquier, 5.
 Levaigreur, r. de Trévis, 5.
 Levillain, r. Montmartre, 154.
 Maciet, cité Be gère, 10.
 Malard, r. Choiseul, 2 bis.
 Margry, r. de la Boule-Rouge, 22.
 Merlin, r. du Battoir-Saint-André, 40.
 Messager, boulevard Beaumarchais, 59 bis.
 Michon, r. Louis-le-Grand, 27.
 Mony, r. des Moulins, 11.
 Neveu, r. de Bondy, 42.
 Olive, r. des Jeûneurs, 18.
 Peron, r. de Tournon, 5.
 Perrot, quai des Grands-Augustins, 55.
 Polle, r. de Vendôme, 9.
 Pourcelt, r. Ne-St-Augustin, 50.
 Pressé, r. Taranne, 11.
 Regnard-Silvestre, r. Chanoinesse, 11.
 Ridel, r. Saint-Honoré, 355.
 Rolin, r. du Croissant, 20.
 Sauvan, r. de la Michodière, 12.
 Schayé, r. de Cléry, 5.
 Seigneur, r. Favart, 6.
 Sibire, r. Montmartre, 157.
 Souché, r. Laffite, 8.
 Thiesson, r. des Moulins, 2, à Belleville.
 Tillioubois de Valleuil, r. Geoffroy-Marie, 41.
 Trinquand, r. Gr.-Batehère, 18.
 Wallet, r. Laffite, 43.

HUISSIERS

Du département de la Seine.

MM.

- Acard, r. N.-des-Petits-Ch., 69.
 Barthelemy, r. Gren.-S.-H., 55.
 Batrel, r. Royale, 5, à Villejuif.
 Belon pl. de la Bourse, 31.
 Berrurier, r. Fossés-Montm. 43

MM.

- Bertot, r. Saint-Martin, 185.
 Binet, r. des Fossés-Montmartre, 24.
 Bondel, r. des V.-Augustins, 27.
 Bocage, r. du V.-Colombier, 36

- 99
- Boisgontier, pl. de la Bastille, 5.
 Bonnard, r. du Faubourg-Poissonnière, 1.
 Bosse, r. Ménilmontant, 3.
 Boudin, r. Saint-Marc, 21.
 Bougeret, r. Tiquetonne, 14.
 Bouilliat, r. Beaubourg, 62.
 Boulet, r. Saint-Sauveur, 1.
 Bourdelot, r. Sainte-Avoie, 38.
 Bourdon, boulev. St-Denis, 19.
 Bourgeois (M. F.), r. Cloche-Perce, 8.
 Bourgeois (E. J. B.), rue de la Verrerie, 61.
 Bourgneuf-Riallen, r. Saint-Antoine, 88.
 Brisset, r. Vivienne, 6.
 Brizard, r. de la Jussienne, 11.
 Bruant, r. du Petit-Lion-St-Sauveur, 15.
 Cabit, r. Pont-Louis-Philippe, 8.
 Camille, r. des Mauvaises-Paroles, 12.
 Cardot, r. de l'Échiquier, 32.
 Cari-Mantrand, r. des Bourdonnais, 11.
 Carnet, r. des Deux-Boules, 10.
 Cauet, r. St-André-des-Arts, 48.
 Chenet, r. des Fossés-Montmartre, 3.
 Chevalier (M.-A.), rue du Faubourg-Montmartre, 15.
 Chevé, r. des V.-Augustins, 40.
 Clayeux, cloître St-Merri, 18.
 Corion, r. des Prouvaires, 36.
 Cressonnier, place Lafayette, 1.
 Daunay, rue Compoise, 56, et Saint-Denis.
 De Foresta, r. N.-St-Marc, 8.
 De Jarry, r. Neuve-St-Merri, 7.
 Delehelle, quai des Ormes, 38.
 Delépine, r. de Gren.-S.-H. 29.
 Derenusson, r. Vieille-du-Temple, 25.
 Desruelles, r. de la Harpe, 50.
 Despaux, route de St-Germain, 9, à Courbevoie.
 Dessesquelle, r. de Seine, 110, à Neuilly.
 Dethorre, r. Nve-St-Merry, 18.
 Detré, r. du Temple, 94.
 Devaux, r. Notre-Dame-de-Nazareth, 9.
 Devresse, r. Mauconseil, 9.
 Dorge, pl. du Pal.-de-Justice, 5.
 Drion, r. Bourbon-Villeneuve, 9.
 Dufour, Grande-Rue, 21, aux Batignolles.
 Dumant, r. du Mail, 12.
 Dupuis, r. Michel-le-Comte, 30.
 Duquesnay, r. Montmartre, 154.
 Fleschelle, r. Choiseul, 8 bis.
 Forest, r. Montorgueil, 17.
 Fourcot, r. St-Martin, 175-177.
 Fourny, r. Rambuteau, 62.
 Frécourt, r. Poissonnière, 18.
 Fumet, place de la Bourse, 8.
 Gardien, pl. St-André-des-Arts, 30.
 Garnier, r. Castiglione, 12.
 Garnot, r. Saint-Honoré, 325.
 Gessroy, r. du Bac, 49.
 Gerbu, r. de la Verrerie, 62.
 Gillot, r. du Faubourg-St-Antoine, 59.
 Giraud, r. Paris, 9, à Vincennes.
 Goussu, r. Joubert, 16.
 Guillaume, r. Saint-Honoré, 418.
 Guinard, r. St-André-des-A. 18.
 Guyot, r. Montorgueil, 96.
 Hamel, r. Sainte-Opportune, 7.
 Hany, r. du Four-St-Germ., 43.
 Harmand, r. Montmartre, 150.
 Jacquin, r. des Bons-Enfants, 29.
 Janvier, pass. des Petits-Pères, 8.
 Jean, r. Montmartre, 76.
 Jeanne, r. du Faubourg-Montmartre, 53.
 Jobart, r. Saint-Honoré, 265.
 Jolly (Frédéric), r. Cléry, 29.
 Lallement, r. St-Honoré, 315.
 Laloue, r. Saint-Denis, 374.
 Languellier, r. Coquillière, 37.
 Latour, r. des Prouvaires, 10.
 Lecorchez aîné, quai des Orfèvres, 40.
 Lecorchez j. r. Castellane, 6.
 Ledonné, r. des Fossés-Saint-

- Bernard, 2 bis.
 Lefranc, r. des Fossés-Saint-Germain-l'Auxerrois, 42.
 Legrand, r. des Fossés-Saint-Victor, 53.
 Lemaire, r. Pavée-S-Sauveur, 3
 Lepargneux, r. Neuve-St-Augustin, 22.
 Leroux, r. St-Nicaise, 1.
 Le Roy, r. St-Martin, 297.
 Liasse, r. Montmartre, 150.
 Liédot, r. St-Martin, 120 bis.
 Livache, r. des Lavandières-Ste-Opportune, 22.
 Loyer (Louis-Franç.-Emman.), r. St-Martin, 112.
 Machard, r. N.-Dame-de-Nazareth, 19.
 Maillard, Doulev. Beanmarchais, 67.
 Marécat père, rue du Cloître-Notre-Dame, 48.
 Marécat aîné, r. Bertin-Poirée, 8.
 Marécat fils jeune, r. Rambuteau, 65.
 Marteaux, r. du Port-Mahon, 40.
 Martin, r. Neuve-St-Eustache, 52
 Maupin, r. St-Denis, 265.
 Mercier, rue Croix-des-Petits-Champs, 52.
 Métivier, r. Thibault-aux-Dez, 42.
 Michaut, r. M.-le-Prince, 14.
 Motreuil, r. Neuve-des-Petits-Champs, 47.
 Moullin, r. Montmartre, 160.
 Neuville, r. du Dragon, 16.
 Osselet aîné, qua des Orfèvres, 16.
 Osselet jeune, r. du Petit-Che-min, 9, à Sceaux.
 Peaucellier, q. de la Tournelle, 15.
 Peltier, r. du Bouloi, 25.
 Péron, r. des Filles-du-Calvaire, 27.
 Picon, r. de Cléry, 9.
 Pierreson, r. Royale, 17, près du faub. Saint-Honoré.
 Pigeon, r. Saint-Honoré, 108.
 Pilet, place de la Madeleine, 25.
 Pilleux, r. de Bussi, 16.
 Pique, r. Montorgueil, 71.
 Polart, r. du Cloître-St-Jacques-l'Hôpital, 5.
 Ponceau, port de Bercy, 1, Bercy.
 Poncel, r. Sainte-Avoie, 2.
 Porret, r. du Gros-Chenet, 5.
 Rateau, r. Montmartre, 178.
 Raymond, r. et Ile St-Louis, 5.
 Richaud, r. du Faubourg-Saint-Martin, 58.
 Rivière, cité d'Orléans, 4.
 Roisin, r. du Helder, 42.
 Salleneuve, r. Richelieu, 51.
 Saussais, r. du Faubourg-Saint-Denis, 45.
 Séouillon, r. des Noyers, 51.
 Sertier, r. des Deux-Ecus, 45.
 Seurat, r. de Flandre, 59, à la Vilette.
 Tainne, r. Thévenot, 41.
 Tallon, r. Saint-Martin, 259.
 Taranne, r. Neuve-des-Petits-Champs, 42.
 Tarroux, r. Louvois, 2.
 Tecier, r. Hauteville, 15.
 Thébault, r. Neuve-des-Petits-Champs, 56.
 Thibault, r. du P.-Carreau, 18.
 Thiveau, r. de la V.-Monnaie, 22.
 Vagond, r. du Cadran, 7.
 Valentin, r. Rambuteau, 52.
 Véber, r. des Moulins, 7, à Belleville.
 Villot, r. de l'Ecole, 59, à Vaugirard.
 Weil, boul. Saint-Martin, 59.

COMMISSAIRES DE POLICE.

1^{er} ARRONDISSEMENT.

- QUARTIERS.** MM.
- TUILERIES. Truëssart, r. du Doyenné, 6.
 - CHAMPS-ÉLYSÉES. Tulasne, r. de Ponthieu, 3.
 - ROULE. Joinnard, commissaire adjoint, r de Long-champs, 49.
 - PLACE-VENDOME. Beuzelin, r. Verte, 12.
 - Luyeux, r. Godot-de-Mauroy, 16.

2^e ARRONDISSEMENT.

- PALAIS-ROYAL. Vassal, r. d'Argenteuil, 45.
- FEYDEAU. Deroste, r. de Grammont, 9.
- CHAUSSÉE-D'ANTIN. Basset, r. du Faubourg-Montmartre, 67.
- FAUB.-MONTMARTRE. Yon, r. Papillon, 7.

3^e ARRONDISSEMENT.

- MAIL. Fresne, r. Saint-Pierre-Montmartre, 11.
- FAUB.-POISSONNIÈRE. Adam, r. du faub Saint-Denis, 67.
- MONTMARTRE. Quoinat, r. Montmartre, 144.
- SAINT-EUSTACHE. Petit, r. du Jour, 51.

4^e ARRONDISSEMENT.

- BANQUE-DE-FRANCE. Moulion, r. des Bons-Enfants, 2.
- LOUVRE. Monvallé, r. Béthisy, 21.
- SAINT-HONORÉ. D'agnese-Giro, r. du Chantre, 26.
- MARCHÉS. Lenoir, à la Halle aux Toiles.

5^e ARRONDISSEMENT.

- MONTORGUEIL. Yver, r. Beaurepaire, 5.
- BONNE-NOUVELLE. Laumont, r. Saint-Etienne, 15.
- FAUB.-SAINT-DENIS. Bazille-Frégeac, r. du Faub. St-Martin, 151.
- PORTE-SAINT-MARTIN. Gabet, r. des Marais, 56.

6^e ARRONDISSEMENT.

- TEMPLE. Moulmier, r. des Fossés-du-Temple, 20.
- PORTE-SAINT-DENIS. Berillon, r. Sainte-Appoline, 3.
- SAINT-MARTIN DES-CH. Barlet, r. Neuve-Saint-Martin, 21.
- LOMBARDS. Gronfier-Chailly, r. des Ecrivains, 22.

7^e ARRONDISSEMENT.

- ARCIS. Lalmand, r. de la Tixeranderie, 15.
- SAINTE-AVOYE. Dourens, r. du Cloître-Saint-Merry, 6.
- MONT-DE-PIÉTÉ. Gille, r. du Grand-Chantier, 7.
- MARCHÉ-SAINT JEAN. Pascalis, r Pavée, 4, au Marais.

8^e ARRONDISSEMENT.

- MARAIS. Gronfier jeune, r. du Harlaï, 4.
- POPINCOURT. Monnier, r. Amelot, 50.

FAUB.-SAINT-ANTOINE. Bouley, r. de Charonne, 33
QUINZE-VINGTS. Dussart, r. du faub. Saint-Antoine, 194.

9^e ARRONDISSEMENT.

ARSENAL. Bruncamp, r. des Lions-Saint-Paul, 8
HOTEL-DE-VILLE. Lapie de Lafage, r. de l'Hotel-de-Ville, 129.
ILE-SAINT-LOUIS. Bayvet, quai Bourbon, 11.
CITÉ. Retourné, quai Napoléon, 7.

10^e ARRONDISSEMENT.

LA MONNAIE. Cabuchet, r. des Petits-Augustins, 34.
FAUB.-ST GERMAIN. Martinet, r. de Lille, 43.
ST-THOMAS-D'AQUIN. Lemoine-Tacherat, r. Plumet, 4.
INVALIDES. Noël, r. Saint-Dominique-St-Germ., 227.

11^e ARRONDISSEMENT.

LUXEMBOURG. Prunier-Quatremère, r. Mézière, 3.
ECOLE-DE-MÉDECINE. Fondras, r. de l'Eperon, 10.
SORBONNE. Wauthy, r. de Sorbonne, 4.
PALAIS-DE-JUSTICE. Jenesson, cour du Harlay, 22.

12^e ARRONDISSEMENT.

SAINT-JACQUES. Jacquemin, r. des Carmes, 7.
OBSERVATOIRE. Blavier, r. Saint-Jacques, 526.
JARDIN-DU-ROI. Bouillon, r. de Pontoise, 12.
SAINT-MARCEL. Henchard, r. du Marché-aux-Chevaux, 46.

RECEVEURS

Des Contributions Directes.

- 1^{er} arrondissement, rue Joubert, 2. — rue de Miroménil, 18 —
rue du Colysée, 21 ter.
2^e arrondissement, rue du Faubourg-Montmartre, n. 9. — rue Thé-
rèse, n. 11.
3^e arrondissement, rue de Martel, n. 12. — rue Montmartre, 153.
4^e arrondissement, quai de l'École, n. 40. — rue du Bouloi, 24.
5^e arrondissement, r. de la Charité, 2. — r. Saint-Sauveur, 55.
6^e arrondissement, rue Neuve-Saint-Denis, n. 42. — rue Notre-
Dame-de-Nazareth, 52.
7^e arrondissement, rue du Grand-Chantier, 1. — rue des Juifs,
n. 20.
8^e arrondissement, rue des Tournelles, 50. — rue Daval,
n. 22.
9^e arrondissement, rue Charlemagne, 22. — rue Chanoinesse, 16

- 10^e arrondissement, rue Martignac, 5 — rue du Dragon, 28.
- 11^e arrondissement, rue Saint-Hyacinthe, n. 25. — quai des Augustins, n. 55.
- 12^e arrondissement, rue des Noyers, n. 25. — rue Saint-Dominique-d'Enfer, n. 45.

BUREAUX DE PAPIER TIMBRÉ.

- | | |
|---|---|
| <ul style="list-style-type: none"> 1^{er} arrond. r. St.-Honoré, 565. Rue de Duras, 5. Rue du Faub.-St-Honoré, 77. Impasse Sandrié, 6. 2^e Rue des Moineaux, 14. Marché St.-Honoré, 28. Rue Chérabini 15. Rue Papillon, 4. Pal.-Royal, gal. de la Rotonde 3^e Rue Mandar, 9. Rue Montmartre, 61. Rue du Faub.-Montmartre, 9. Rue de l'Echiquier, 56. 4^e Rue des F. St.-G.-l'Aux., 8. Pl. du Chevalier-du-Guet, 6. Rue Tibautodé, 9. Rue Coquillière, 31. 5^e Rue de Bondy, 24. Rue de la Lune, 37. Rue Damiotte, 5. Rue du Faub.-St.-Mart., 91. 6^e Rue de Tracy, 5. Rue Anx Ours, 58. Quai Jemmapes, 104. | <ul style="list-style-type: none"> Rue Neuve-St-Martin, 54. 7^e Rue du Roi-de-Sicile, 52. Rue Poterie-des-Arcis, 20. Rue Geoffroy Langevin, 4. Rue D'Orléans, 5. Rue du Chaume, 4. 8^e Rue Culture-Ste-Cather., 12 Boulevard Bourdon, 2 Rue de la Roquette, 18. 9^e Cloître Noir-Dame, 12 Quai d'Anjou, 21. Rue Pont-Louis-Philippe, 8. 10^e Rue de l'Université, 5. Rue Taranne, 20. Rue de Sèvres, 105. Rue de Bourgogne, 50 Rue Furstemberg, 9. 11^e Rue des Grands-Aug., 25. Rue St.-André-des-Arts, 51. Rue des Grès, 20. Rue de Vaugirard, 60. Rue de la Ste-Chapelle, 5. 12^e Rue des Boulangers, 8. Rue St-Jacques, 59. |
|---|---|

BANQUE DE FRANCE,
Rue de la Vrillière.

La Banque de France a, par la loi du 30 juin 1840, le privilège d'émettre seule des billets payables au porteur et à vue.

1^o *A escompter* des lettres-de-change et billets à ordre dont les échéances ne peuvent excéder trois mois, timbrés et garantis par trois signatures.

2^o *A faire des avances sur les Effets publics, sur des lingots ou monnaies étrangères d'or et d'argent.*

3^o *A tenir une Caisse de dépôts volontaires.*

4^o *A se charger* du recouvrement des effets sur Paris.

5^o *A recevoir en Compte courant* les sommes qui lui sont versées

Les jours d'Escompte sont les lundi, mercredi et vendredi de chaque semaine.

Le taux de l'Escompte est déterminé par le conseil général Il est en ce moment de 4 p. 100 l'an.

Pour être admis à l'Escompte et avoir un Compte à la Banque, il faut en faire la demande par écrit à M. le Gouverneur, et l'accompagner d'un certificat signé du demandeur et de trois personnes connues, qui certifient sa signature et qu'il fait honneur à ses engagements. Les faillis non réhabilités ne peuvent être admis à l'escompte.

BOURSE DE PARIS, Rue Vivienne.

La Bourse est ouverte depuis 2 heures jusqu'à 5, tous les jours, excepté ceux de repos, à tous les citoyens et aux étrangers; mais le parquet est interdit à tout autre qu'aux agents de change.

AGENTS DE CHANGE.

MM.

Allibert, r. Pinon, 22.
Archdéacon, r. Taitbout, 42.
Audra, r. Bergère, 29.
Barre, r. Bergère, 6.
Bassery, r. Nve-St-Augustin, 52
Bertin, r. de Provence, 44.
Bezard, r. de Ménars, 6.
Billaud, r. de l'Echiquier, 53.
Blerzy, Place de la Bourse, 6.
Boileau, r. Richelieu, 108.
Caffin, r. du Housse, 4.
Chartier, r. de Ménars, 4.
Chaulet, r. des Filles-St-Thomas, 11.
Chauviteau, r. du Port-Mahon, 6
Cigongne, rue Notre-Dame-des-Victoires, 26.
Coin, r. Taitbout, 28.
Coittant Borderieux, r. de Provence, 10
Courpon, rue Neuve-des-Petits-Champs, 50.
Cuillier Dupont, r. Grange-Batelière, 9.
Dabrin, r. N.-St.-Augustin, 23
David, rue Neuve-St-Augustin, 8
Delatte, r. St-Georges, 2.
Delaville-Leroulx, r. Lafitte, 8.

MM.

Dittmer, r. d. Hanovre, 17.
Doazan, r. Lepelletier, 21.
Dubos, r. St.-Georges, 26.
Falcou, r. de Provence, 17.
Fauche, r. Taitbout, 38.
Gibert, r. St.-Georges, 5.
Goubie, r. Louis-le-Grand, 23.
Grandjean, r. des Filles-Saint-Thomas, 7.
Honoré, r. Ste.-Anne, 65.
Hubert, r. N.-D. des Vict., 14.
Isot, r. Ménars, 9.
Lagarde, r. Filles-St.-Thomas, 9.
Laurent, r. Notre-Dame-des-Victoires, 34.
Lepel Cointet, r. de Hanovre, 6.
Leray, place de la Bourse, 8.
Lombard, r. Saint-Lazare, 108.
Loyseau, r. de Ménars, 8.
Mabire, rue de Grammont, 11.
Mannel, r. Saint-Lazare, 43.
Martin, boulev. Montmartre, 8.
Michei (V. D.), r. Ménars, 12.
Moreau, r. Montmartre, 157.
Noverre, r. Vivienne, 22.
Périnet, r. de la Chaussée-d'Antin, 10.
Pesly, r. Grange-Batelière, 4.

- Pomme, r. de Ménars, 5.
 Reynart, r. des Filles-St. Thomas, 4.
 Rigaud (L.), r. Ménars, 7.
 Rodrigues (H.), r. de la Victoire, 4.
 Rodrigues Henriques, cité d'Antin, 5.
 Roland Gosselin, r. de Provence, 19.
 Ruffier, r. de Grammont, 3.
 Sargenton, r. Pelletier, 12.
 Singer, r. Richelieu, 40.
 Tattet fils aîné, r. Lepelletier, 16.
 Textoris, r. de Provence, 56.
 Vandermarq, r. Vivienne, 22.

BANQUIERS.

- | MM. | MM. |
|--|--|
| Advenel-Thomé, r. d'Orléans, 5, au Marais. | Bacque, Certain, Drouillard, r. Grammont, 20. |
| Aguirrevengoa fils et Uribarreu, r. Richelieu, 108. | Banc (J.-A.), Mathieu et c. r. St.-Georges, 23. |
| Alaine Papin et comp., boulev. Beaumarchais, 10. | Bockairy (Ad.), r. Croix-des-Petits-Champs, 25. |
| Allegri (B.) et co., r. Richer, 10. | Bonnier et c., rue Ste Anne, 18. |
| Ardoin et c. r. de la Chaussée-d'Antin, 64. | Borde (A.), r. N.-Luxembourg, 6. |
| Audeuet fils, fg. Poissonnière, 19. | Bosc (J.-M.), r. Montorgueil, 17. |
| Audon aîné, faub. Montmartre, 8, et à Bordeaux. | Bouchardon, r. Montorgueil, 57. |
| Aureau et comp., faub. Poissonnière, 5. | Bondier et c., cité Bergère, 6. |
| Baguenault et c., boul. Poissonnière, 17. | Bourget (A.) fils, r. St.-Louis-Marais, 58. |
| Bardon (Ch.), boulev. Bonne-Nouvelle, 51. | Bouvard, r. Meslay, 51. |
| Bardou, r. Ménilmontant, 92. | Buottourenville (veuve), r. St.-Fiacre, 18. |
| Baudrier et Gallais, impasse Mazegran, 2. | Brunet et c., r. Hauteville, 21. |
| Beauvais, r. Pavée-St-And., 1. | Cabouret aîné et Leroy frères r. du Four-St.-Honoré, 9. |
| Bechet aîné (J.), r. de la Chaussée-d'Antin, 19 bis. | Cailliez et de Baccque, faub. Poissonnière, 5. |
| Bechet (L.) père, fils et Jules Dethomas, r. Hauteville, 60, et maison à Bordeaux. | Callaghan (V ^r . Luc) et fils, rue Neuve-des-Mathurins, 40. |
| Bertreau (A.), r. Bleue, 15. | Calon jeune, r. Hauteville, 53. |
| Berthoud frères, r. Richer, 5, bis. | Calvet (Canuto), r. Laffitte, 39. |
| Berton, r. Meslay, 51. | Carette (F.) et Minguet, r. Laffitte, 3. |
| Besson (J.) r. des Fossés-Saint-Germain-l'Auxerrois, 46. | Cary, r. des Gr-Augustins, 10. |
| Besdin (F. et A) et c., r. de Provence, 13. | Cavejan neveu et Dantier, faub. Montmartre 54, bis. |
| Bibas fils aîné, r. Hauteville, 7. | Chabbal (J.L.) r. Vendôme, 2 ter. |
| Bisson, r. Thibault-aux-dez, 11. | Chauviteau et c. r. Grange-Batelière, 22. |
| | Chedeaux (P. J.) et c., r. Notre-Dame-des-Victoires, 36. |
| | Cheron fils et frère, r. Bergère, |

- 21; maison à Mortagne (Orne).
 Christophe aîné, Beaucousin et
 comp. r. Thévenot, 15 bis.
 Clavelle, Doisy, et A. Pinard,
 r. Hauteville, 21.
 Clément (A.) et comp. rue de
 Bondy, 92.
 Cohen (Julius), r. Richer, 14.
 Coppinger (James), r. Louis-le-
 Grand, 10.
 Corrad et c., r. Bertin-Poirée,
 5.
 Coste, r. de la Victoire, 52.
 Cousinard et c., r. St-Honoré,
 285.
 Daly (Malachy), pl. Vendôme, 8.
 Darancourt (E.) r. Hauteville, 17.
 D'Artigues, r. de la Ch. d'Antin 26
 Dassier (A.), r. de la Victoire, 54.
 Degas (A.), r. de la Victoire, 20.
 Dehaynin pere et fils, faub. St-
 Martin, 188.
 Delacombre et Ravette, rue des
 Deux-Boules, 5.
 Delamarre Martin-Didier, r. des
 Jeûneurs, 7.
 Delessert et c. r. Montmartre, 176.
 De Lisle (Ve Thomas) et c. r. de
 la Chaussée-d'Antin, 26.
 De Rouville, faub. St-Denis, 80.
 Destribaux, r. Pet.-Ecuries, 24.
 Détape (A.-M.), r. Chabannais, 6.
 Devey et c., r. Lepelletier, 9.
 Dubourg, r. Font-Molière, 55.
 Duchemin, Ducasse et comp., r.
 Thévenot, 15 bis.
 Dumesnil, Bellanger et c., faub.
 Poissonnière, 5; et à Rouen.
 Dupuis (C.) père et fils, r. Hau-
 teville, 30.
 Durand (F.) et c. r. Basse-du-
 Rempart, 30.
 Durant (P.), r. N.-St-Augustin, 6
 Durand (G.), r. Marie-Stuart, 8
 Eichthal (A. d'), r. Basse-du-
 Rempart, 30.
 Estienne, Delachaume et comp. r.
 St.-George, 29.
 Fenoux, r. Grenelle-St-Hon. 51.
 Ferrere-Laffitte, r. Laffitte, 1.
 Ferron (F.), r. Bourbon-Ville-
 neuve, 57.
 Flabaut, r. de Lancry, 26.
 Flamant fils et Tasset, rue Hau-
 teville, 54.
 Flury-Herard, r. St-Honoré, 371.
 Fortier, r. d'Anjou, 19. Marais.
 Fould (B.-L.) et Fould-Oppen-
 heim, r. Bergère, 10.
 Fourchon (Ph.), r. de la Chaus-
 sée-d'Antin, 49.
 Fournet, rue Feydeau, 22.
 Fréville (E.) et c. rue des Bour-
 donnais, 41.
 Gaillard et Rampin, r. de Pro-
 vence, 61, et à Grenoble.
 Gandolphe (J.) et c., r. Coq-Hé-
 ron, 5 bis.
 Ganneron et c. r. Gr.-Bateïler, 6.
 Garnier (F.), de la Jonkaire, et
 comp., faub. Montmartre, 6.
 Garnot (A.) r. Bergère, 15.
 Gautier (Scipion), r. de Trévise,
 15.
 Gentil, et Fol, r. Cléry, 15.
 Giblain, r. Lepelletier, 18.
 Goudchaux (les fils de G. J.), r.
 de Provence, 41, et à Nancy.
 Greene et comp., place Saint-
 Georges, 26.
 Guebhard fils, r. Basse-du-Rem-
 part, 6.
 Guibout-Figaret, r. Rambuteau,
 2.
 Guimety, r. du Mail, 5.
 Hamelin (A.), r. Hauteville, 55.
 Hottinguer et c., r. Bergère, 11.
 Janse et c., r. des Filles-St.-Tho-
 mas, 9, et à Orléans.
 Jauge (A.), passage Sandrié, 5.
 Javal (L.) et c., boul. Poisson-
 nière, 44.
 Johanneau, boul. Poissonn. 25.
 Khol, r. de Clichy, 74.
 Konigswaater (L. S.) r. Saint-
 Georges, 54.
 Kysaeus junior et c., r. Gram-
 mont, 27.

Laffitte (J.), r. Laffite, 19.
 Laffitte (C.) Blount et c. r. Basse-
 du-Rempart, 52.
 Laforet, boul. St-Martin, 15.
 Lanciau (L.) et c., r. du Grand-
 Chantier, 8.
 Lassalle, rue de la Chaussée-
 d'Antin, 19 bis.
 Lavallée (E.) et c., r. Richelieu,
 110.
 Lebœuf (L.) et c., r. Hauteville,
 58.
 Lebourgeois neveu (P.) r. Théve-
 not, 5.
 Lecointe, Des Arts et c., r. de
 Provence, 28.
 Lefebvre (J.) et c., faub. Pois-
 sonnière, 60.
 Lefort père et fils r. Ste-Anne, 77.
 Lehideux aîné, r. Charlot, 45.
 Léo (A.), r. Louis-le-Grand, 14
 Leroux (J.-A.), r. de l'Echiquier
 53 bis.
 Leseble (N.) r. des Petits-Hôtels,
 20.
 Lesnier (G.) et C. r. Royale-St-
 Honoré, 16.
 Levêque (A.), r. du Cloître-St-
 Jacques-Hôpital, 4.
 Levrier (A.), r. St-Lazare, 80.
 Luchaire et c., r. Basse-du-
 Rempart, 44.
 Luuyt, r. de la Ch.-d'Antin, 26.
 Maigre et Morstadt, rue de Pro-
 vance, 19.
 Mainot fr. et C., r. de Malte, 18.
 Mallet frères et C. r. Chaussée-
 d'Antin, 13.
 Marcard (Ad.) et comp. r. des
 Petites-Ecuries, 10.
 Marion (E.), f. Poissonnière, 50.
 Martin-Brué (A. L.), r. Laf-
 fitte, 39.
 Marsuzi de Aguiere (M.-C.) rue
 Royale-St-Honoré, 4.
 Martin d'André (A.) r. Neuve-
 des-Mathurins, 42.
 Meric frères, r. Richer, 14, à
 Bercy.

Mesnier fils aîné, r. des Trois-
 Pavlons, 5.
 Michel, passage Saulnier, 6.
 Midy et c., r. Buffault, 16.
 Molère (A.-C.), r. des Jeûneurs,
 10.
 Molinié (J.-B.), r. du faub. Mont-
 martre, 62.
 Morel Fatio, r. Richelieu, 102.
 Mustel et Fremont, rue Bertin-
 Poirée, 10.
 Neveux, r. N.-D.-Nazareth, 58.
 Odier (G.) et C. r. du Houssaye,
 2.
 O'Neill et c., r. de Provence, 5.
 Oppermann (C.-G.), r. St-Geor-
 ges, 2.
 Paccard (B.), Dufour et C., r.
 Richer, 5 bis.
 Pagny (C.) et C. r. Laffitte, 21.
 Pascal et comp., r. Blene, 10.
 Pavie, Blondel et C., r. Lepelle-
 tier, 2.
 Perier frères, r. Laffitte, 17.
 Pescatore (J.-P.), r. St-Georges,
 11.
 Petit-Pont Frequent, rue Tho-
 rigny, 8.
 Phelion, r. Saint-Anne, 41.
 Pillet-Will et C., r. de la Chaus-
 sée-d'Antin, 70.
 Pothée Nibellerie fils, faubourg
 Poissonnière, 40.
 Prevost (A.) fils, r. St-Fiacre, 5
 Prignon et C. r. du Mail, 5.
 Renard frères, r. Cadet, 15.
 Renard fils et Millejeune, cloître
 St-Merry, 6.
 Renet (A.) à Bercy, quai 23, et
 rue 50.
 Rignon, quai d'Orsay, 5.
 Rivière (L.), r. du Chaume 2.
 Rothschild frères (de) r. Laffite,
 15.
 Rougemond de Lowenberg, r.
 Taibout, 18.
 Sarchy (P.), cité Bergère, 2.
 Seches (D. et C.), r. Hauteville,
 35

Seillière (F. A.), r. la Victoire 31.
 Sinet, r. Saint-Antoine, 205.
 Stern (A.-J.) r. Laffitte, 35.
 Talpomba et c., b. St-Martin, 4.
 Tardif aîné et sœurs, r. Martel, 15.
 Tenré père et fils et Tarault,
 faub. Poissonnière, 2.
 Tharaud et C., b. Montmartre, 16.
 Thierry et c., r. Meslay, 34.
 Thurneysen et C. r. de la Chaussée-
 d'Antin, 22.
 Tissier (J.) et c., r. Hauteville, 25.
 Todros (L.), b. Poissonnière, 25.
 Tollay et Martiu r. Saint-Nico-
 las-d'Antin, 5.
 Trichard (L. M.), q. Béthune, 14.
 Trouvé, Chauvel (A), et comp.,
 r. Bleue, 16.
 Vaillant (H.), r. des Patriarches, 2.
 Valentin (S) r. Neuve-des-Pé-
 tits-Champs, 50.
 Vallès et Bouchard, faub. Pois-
 sonnière, 54.
 Van Gobelsehroi, r. St-Hon., 376.
 Valots jeune et C. r. de l'Echi-
 quier, 19.
 Varnier-Roger, r. St-Fiacre, 16
 Vernes (F.) et C., r. Richelieu, 89.
 Vignié et c., faub. St-Martin, 84.
 Waru (A de) et C., r. Grange-
 Batelière, 4.
 Wood, r. des Jeûneurs, 18.

COURTIERS DE COMMERCE.

MM.

Archéacon, r. Cadet, 16.
 Barny de Romanet, r. Bleue, 55.
 Baroux, r. Laffitte, 1.
 Beaudin, r. Hauteville, 36.
 Belliol, r. Laffitte, 43
 Benard, r. de Paradis-P. 49 bis
 Berchu fils aîné, pass. Violet, 4.
 Rignault, à Vitry sur Seine.
 Bizouard, r. Notre-Dame-des-
 Victoires, 25.
 Bouteiller, r. Rambuteau, 8.
 Bontherons-Désmarais, a Belle-
 ville.
 Brunet, r. de l'Echiquier, 25.
 Castellino, r. des Marais, 29 bis.
 Chalamel, r. Montholon, 22.
 Chevê, r. de la Verrerie, 34.
 Cogniet, r du Paradis 12. M
 Des Brunes, f. Poissonnière, 58.
 Delanneau, r. Caumartin, 1.
 De Perrin, (A.-C.), r. Lanery, 17.
 Desroques, r. de Paradis, 4 bis,
 au Marais.
 Dey, rue de Lille, 17.
 Dufresne, r. Godat-de-Manroy, 37.
 Dusart, quai de la Grève, 68.
 Duclos Leprince, r. St-Honoré,
 408.
 Foucher, rue Meslay, 12.
 Fouret, rue Bleue, 3 bis.
 Gérard, r. de la Tixeranderie, 25.
 Graëb, faub. Poissonnière, 5.
 Guien, r. Geoffroy-Marie, 5.
 Guillardet, r. des Enfants-Rouges,
 9.
 Guillochon, r. de Provence, 3.
 Hamard, r. Vivienne, 57.
 Harduin, r. de Braque, 5.
 Jesson, r. du f. Poissonnière, 29.
 Laisné, r. d'Engnien, 30
 Le Barbier, r. du Grand-Chan-
 tier, 1.
 Lechesne, rue de Grenelle-St-
 Germain, 9.
 Levêque, rue Montholon, 18.
 Loir, r. Geoffroy-Lasnier, 22.
 Massoneau, r. des 3 Pavillons,
 11.
 Mauge, r. Vendôme, 17.
 Maugin, r. Saint-Paul, 21.
 Martin, rue Mazagan.
 Moinet, r. Ste.-Croix-de-la-Bre-
 tonnerie, 50.
 Monier, r. Bourbon-Villeneuve,
 60.
 Orsel, r. du f. St.-Martin, 164.
 Paulinier, r. Rumfort, 10.
 Perscuers-Valois, passage
 Saulnier, 17.
 Pestel, r. Lafayette, 10.
 Picard, r. du Faubourg-Poisson-

nière, 54.
 Pitat, r. Chabrol, 49.
 Proust, r. Laffitte, 43.
 Quiquerez, r. du Gr.-Chantier, 5.
 Rallet, r. de Lancry, 10.
 Ricois, quai d'Anjou, 11.
 Rivière, r. de l'Arbre-Sec, 22.
 Robin, impasse Sandrié, 4.
 Rodet aîné, r. de la Victoire, 6.
 Roquel y, r. Rambuteau, 44.
 Royer, r. N.-D.-de-Nazareth, 7.
 Santerre (Arm.-Ang.), r. Hauteville, 7.
 Villain, r. Rambuteau, 15.

COURTIERS D'ASSURANCES.

MM.
 Husson, rue des Filles-Saint-Thomas, 3.
 Martin, r. Chabrol, 49 bis.
 Guynemer, pl. de la Bourse, 31.
 Panel, r. Richer, 7.
 Gigue!, r. des Fossés Montmartre, 15.
 Laroche, r. d'Enghieu, 17.
 Baudot, r. Laffitte, 1.
 Monod, rue Bar-du-Bec, 4.

CHAMBRE DE COMMERCE.

MM.
 Le Préfet de la Seine, président.
 Aubé, r. Ste-Avoie, 25.
 Bertrand, r. du Temple, 102.
 Bourget fils, r. St.-Louis, 58, au Marais.
 Carez, rue de Valois-Batave, 8.
 Duperrier, r. des 2 Boules, 3, et pl. du Louvre, 4.
 Gaillard, r. des Martyrs, 27.

Hémon, r. Paradis-Poisson, 4 bis
 Lanquetin, quai Béthune, 22.
 Leboe, place de la Madeleine, 6.
 Lefebvre, (Jacq.), r. faub.-Poissonnière, 60.
 Legentil, r. Bleue, 3,
 Michel, r. de la Madeleine, 59.
 Pepin-Lehalleur, r. Richelieu, 89
 Say (H.), r. Bleue, 13.
 Thoureau, faub. Poissonnière, 89

Bertera, secrétaire, r. de Ménars, 3.
 La bibliothèque est ouverte chaque jour de midi à 5 heures; elle contient un grand nombre d'ouvrages relatifs au commerce.

TRIBUNAL DE COMMERCE.

MM. JUGES.
 Bertrand, président, r. des Saints Pères, 13.
 Burget, r. St.-Louis, 58, var
 Gaillard, r. des Martyrs, 27.
 Moinery aîné, cloit St-Merri, 18.
 Barthelot, r. Saint-Maur Pepin-court, 52.
 Letellier-Delafosse, faub. Poissonnière, 95 bis.
 Chevalier, place Vendôme, 23.
 Baudet, r. Ne.-t-Augustin, 18.
 Ledagre, r. N.-Vivienne, 30.
 Rousselle-Charlard, rue Hauteville, 53.
 Grimoult, r. Trévise, 17.

SUPLÉANTS.

Cornuault, r. Coq-Léron, 3 bis.
 Chatenet père, r. des Vinaigriers, 17.
 Milliet, r. Hanteville, 58.
 George j., faub. Poissonnière, 5.
 Jouet, r. Vicille-du Temple, 30.
 Leroy, avenue Ch.-Flysées, 80.
 Gallais, r. de Vaugirard, 116.
 Bourceret, r. Monthabor, 15.
 Barat, r. Poulhier, 4.
 Odier, r. du Houssaye, 2.
 Sommier, r. de Flandre, 139, à la Villette.

De Rotrou, r. Bretonvillier, 4.
Halphen, r. des P.-Ecuries, 44,
Ferté, r. St-Louis, 48, Marais.

Belin-Leprieur fils, rue de la
Harpe, 85.
Labbé, rue du Sentier, 9.

Ruffin fils, greffier, rue de la Paix, 8.

Gasse, secrétaire de la présidence, r. Saint-Honoré, 515.

COMMIS-GREFFIER.

Sigé, rue de Berlin, 5.
Levasseur, r. de Tournon, 19.
Maire, r. de Lancry, 25.
Surry, r. Barouillère, 8.
Viallard, boul. du Temple, 40.
Firmin, a Belleville.
Daniel, faub. Poissonnière.

AGRÉÉS.

MM.

Martinet, r. Vivienne, 22.
Walker, r. Montmartre, 471
Câle, r. des Filles-St-Thom., 15
Beauvois, r. N.-Dame d.-Vict., 26
Deschamps, r. Gaillon, 22.
Vanier, r. Nve-St-Augustin, 7.
Durmont, r. Montmartre, 160.
Lan, r. de Hanovre, 6.
Lefebvre (Eugène), rue Mont-
martre, 148
Bordeaux, r. Thévenot, 21.
Schayé, r. Choiseul, 17.
Lefebvre (Amedie), r. Vivien-
ne, 54.
Martin (Leroy), r. Trainée, 17.
Prunier, r. Montmartre, 78.
Fréville, r. Nve-des-B.-Enf., 37.

GARDES DU COMMERCE.

Buzet, doyen, rue Grange-aux-
Belles, 4 bis.
Lavoisier, r. du Gr.-Chantier, 10
Moreau, r. Montorgueil, 9.
Encelin, r. Estienne, 7.
Bataille, r. du Four-Saint-Ho-
noré, 9.
Judé, r. de Bondi, 40.
Perrin, r. Saint-Merry, 23.
Leroux, r. du Helder, 4.
Bounhiol, r. Saint-Martin, 277.
Perrin aîné, r. du Cadran, 7.

TRADUCTEURS ASSERMENTÉS
près le tribunal.

MM.

Barzilay, faub. Montmartre, 4;
langues du midi et du nord.
Bathory, rue des Bons Enfants,
34; arabe, hongrois.
Bertin, r. Boucher, 6, allemand.
Biezma-Guerrero, rue du Mail,
50; espagnol, italien, portugais.
Cahen, r. Pavée, 1, Maais; ger-
manco-judaïque.
Escudero, r. de Provence, 8; es-
pagnol, italien, portugais.
Fischer, r. Saint-Denis, 303,
langues du nord.
French, r. de la Ch.-d'Antin, 43;
anglais, allemand, italien.
Gardera, r. Vivienne, 18; angl.,
espagnol.
Gerin-Rose, r. de Vaugirard, 62;
anglais.
Glazhin, à Boulogne, près Paris;
anglais.
Hasenfeld, pl. de la Bourse, 12;
langues du midi et du nord.
Jomain, r. Navarin, 8, anglais,
hol., flamand, ital., espagnol.
Lameyer, r. Ste-Anne, 48; all.
hollandais, anglais, espagnol.
Meldo'a, r. Nve-des-P.-Champs,
36; danois, suédois, norweg.,
hollandais, allemand, anglais.
Meyer, r. de Jerusalem, 3; all.
Pons, r. Verdelet, 4; latin, es-
pagnol, italien, portugais.
Reinhart, r. de Beaune, 40; all.
anglais, hollandais
Soldan, pass. Violet, 3; langues
du nord
Surirey, r. Montmartre, 18; an-
glais, allem., latin, hollandais,
italien, portugais.

DIRECTION GÉNÉRALE DES POSTES, Rue Jean-Jacques Rousseau.

Le départ de Paris pour tous les bureaux et l'arrivée de ces mêmes bureaux à Paris, sont journaliers.

Le bureau des affranchissements et chargements pour les départements et l'étranger est ouvert depuis 8 heures du matin jusqu'à 5 heures du soir; le dimanche il se ferme à 3 heures

Les lettres qui y sont affranchies jusqu'à 2 heures pour l'étranger, et jusqu'à 4 pour les départements, partent le jour même.

N. B. On ne reçoit point d'or ni d'argent dans les lettres. Il y a un bureau des envois d'argent, dans lequel on reçoit les pièces d'or et d'argent, en payant 5 centimes par franc de leur valeur; ce bureau est ouvert tous les jours, les dimanches exceptés, de 9 heures du matin à 3 h. du soir. L'administration ne répond que les envois faits de cette manière.

N. B. Les dimanches, fêtes, etc., jours où la Bourse est fermée, ainsi que les ministères et administrations, les lettres sont levées de la boîte de l'hôtel des Postes à 2 heures précises au lieu de 5. Les affranchissements et chargements ne sont reçus que jusqu'à midi pour l'étranger, et jusqu'à 2 heures pour les départements. Le bureau des feuilles périodiques est fermé à midi.

SERVICE DE PARIS.

Tableau des heures de Levées de Boîtes et des Distributions dans PARIS.

HEURES DE LEVÉES DES BOÎTES.		HEURES DES DISTRIBUTIONS DANS PARIS.	
1 ^{re}	à 7 h. et 1/2 aux boîtes à 8 h. aux bureaux.	à 7 heures.	Pour les lettres de Paris.
2 ^e	à 10 heures aux boîtes. à 10 h. 1/2 aux bureaux.	à 9 h. 1/2.	
3 ^e	à midi aux boîtes. à midi 1/2 aux bureaux.	à midi.	Pour les lettres de Paris, des départements et de l'étran- ger.
4 ^e	à 2 heures aux boîtes. à 2 h. 1/2 aux bureaux.	à 2 heures.	
5 ^e	à 3 h. 1/2 aux boîtes. à 4 h. aux bureaux	à 4 heures	
	à 5 heures à l'hôtel des Postes (et à la boîte de la Bourse.)		
6 ^e	à 4 h. 1/2 aux boîtes. à 5 heures aux bureaux.	à 6 heures	Pour les lettres de Paris.
7 ^e	à 8 heures aux boîtes. à 8 h. 1/2 aux bureaux.		

Les lettres provenant de la septième levée sont mises en réserve pour la première distribution du lendemain à 7 h. du matin.

SITUATION DES BUREAUX D'ARRONDISSEMENT DANS PARIS.

BUREAUX ET EMBLEMENS.

Bureau A.	R. St-Honoré, en face la r. des Bourd.
Bureau B.	Boulevard Beaumarchais, 29.
Bureau C.	Rue du Grand-Chantier, 5.
Bureau D.	Rue de L'Échiquier, 25.
Bureau E.	Rue de Sèze, 24.
Bureau F.	Rue de Beaune, 2.
Bureau G.	Rue Saint-André-des-Arts, n° 61.
Bureau H.	Rue des Fossés-Saint-Victor, 55.
Bureau J.	Place de la Bourse, 4.

BUREAUX PRÈS DES AUTORITÉS.

- Bureau près la maison du Roi, place du Palais-Royal.
- Bureau près de la Chambre des Pairs, r. de Vaugirard, 19.
- Bureau près de la Chambre des Députés, au Palais-Bourbon.

MALLES - POSTES.

Il part tous les jours de Paris quinze malles pour les destinations suivantes :

Calais, Lille, Valenciennes, Sedan, Forbach, Strasbourg, Besançon, Lyon, Moulins, Limoges, Bordeaux, Nantes, Brest, Cherbourg et le Havre.

Douze autres malles partent tous les jours :

De Troyes à Mulhausen ; de Lyon à Avignon ; de Lyon à Strasbourg ; de Moulins à Marseille ; de Moulins à Clermont ; de Limoges à Toulouse ; de Limoges à Pau ; de Toulouse à Marseille ; de Toulouse à Bayonne ; de Bordeaux à Toulouse ; de Bordeaux à Bayonne ; de Bordeaux à Nantes.

POSTE AUX CHEVAUX, r. Pigale, 2.

TARIF ACTUEL.

Le prix des chevaux est maintenant fixé à 20 c. par kilomètre et par cheval pour tous les chevaux attelés, soit 2 fr. par myriamètre.

Toutes les personnes, quel que soit leur nombre, excédant le nombre de chevaux attelés, paient 15 c. par kilomètre et par personne, soit 4 fr. 50 c. par myriamètre.

Un enfant au-dessus de 10 ans compte pour une personne.

Les personnes qui veulent prendre des chevaux à Paris peuvent en faire la demande, soit à la poste aux chevaux, rue Pigale, 2, soit au bureau des voitures dites *Diligentes*, savoir : Rue du 29 Juillet, 41 ; r. Saint-Honoré, 202 ; r. de l'Arbre-Sec, 66 ; Marché St-Jean, 29 ; rue Saint-Antoine, 225 ; rue de Charenton, barrière de la Grande-Pinte, de 8 heures du matin à 10 h. du soir.

On ne peut avoir de chevaux de poste sans un passeport.

NOMENCLATURE DES DÉPARTEMENTS,
*Avec les numéros qui leur sont affectés dans le service
des Postes (1).*

Nos d'or.	DÉPARTEMENTS.	Nos d'or.	DÉPARTEMENTS.
1	Ain.	44	Lot.
2	Aisne.	45	Lot-et-Garonne.
3	Allier.	46	Lozère.
4	Alpes (Hautes).	47	Maine-et-Loire.
5	Alpes (Basses).	48	Mar che.
6	Ardèche.	49	Marne.
7	Ardennes.	50	Marne (Haute).
8	Ariège.	51	Mayenne.
9	Aube.	52	Meurthe.
10	Aude.	53	Meuse.
11	Aveyron.	54	Morbihan.
12	bouches-du-Rhône.	55	Moselle.
13	Calvados.	56	Nièvre.
14	Cantal.	57	Nord.
15	Charente.	58	Oise.
16	Charente-Infér.	59	Orne.
17	Cher.	60	Seine.
18	Corrèze.	61	Pas-de-Calais.
19	Corse.	62	Puy-de-Dôme.
20	Côte-d'Or.	63	Pyrénées (Hautes).
21	Côtes-du-Nord.	64	Pyrénées (Basses).
22	Creuse.	65	Pyrénées Orient.)
23	Dordogne.	66	Rhin (Haut).
24	Doubs.	67	Rhin (Bas).
25	Drôme.	68	Rhône.
26	Eure.	69	Saône (Haute).
27	Eure-et-Loir.	70	Saône-et-Loire.
28	Finistère.	71	Sarthe.
29	Gard.	72	Seine-et-Oise.
30	Garonne (Haute).	73	Seine-et-Marne.
31	Gers.	74	Seine-Inférieure.
32	Gironde.	75	Sèvres (Deux).
33	Hérault.	76	Somme.
34	Ille-et-Vilaine.	77	Tarn.
35	Indre.	78	Var.
36	Indre-et-Loire.	79	Vendée.
37	Isère.	80	Vienne.
38	Jura.	81	Vienne (Haute).
39	Landes.	82	Vosges.
40	Loir-et-Cher.	83	Yonne.
41	Loire (Haute).	84	Loire.
42	Loire-Inférieure.	85	Tarn-et-Garonne.
43	Loiret.	86	Vaucluse.

Le numéro d'ordre qui accompagne le nom de chaque département est apposé sur toutes les lettres provenant des différentes communes de ce même département.
 EXEMPLE: Toute lettre dont le timbre porte le n. 45 provient d'une des communes du département du Loiret.

MUSEES ROYAUX ET BIBLIOTHEQUES.

MUSÉE ROYAL AU LOUVRE.

Tous les jours de la semaine, le lundi excepté, sont consacrés à l'étude dans les galeries des tableaux et dans celles des statues et marbres antiques.

Le dimanche le Musée est ouvert au public depuis 10 heures jusqu'à 4.

Pendant les jours d'étude, on admet seulement les étrangers voyageurs, sur la représentation de leurs passeports.

MUSÉE ROYAL DU LUXEMBOURG.

Les galeries du Luxembourg sont consacrées à l'exposition des productions des artistes vivants acquises par le gouvernement. Elles sont ouvertes au public les dimanches et lundis, de 10 à 4 heures; et les autres jours, le samedi excepté, sont réservés aux artistes et aux étrangers voyageurs, sur la présentation de leurs passeports.

MUSÉUM D'HISTOIRE NATURELLE,

Les galeries sont ouvertes au public et aux étrangers les mardis et vendredis, depuis 2 heures jusqu'à 5.

La bibliothèque est ouverte aux lecteurs depuis le 16 septembre jusqu'au 1^{er} avril, les mardi, jeudi et samedi de 11 heures à 5, et depuis le 4^{er} septembre jusqu'au 1^{er} avril, tous les jours, le jeudi et le dimanche exceptés.

La ménagerie est visible tous les jours, depuis 11 heures jusqu'à 5 en hiver, et jusqu'à 6 en été.

MONNAIE DES MÉDAILLES,

Quai Conti.

Ouverte au public les mardis et vendredis de midi à 3 heures.

CABINET DE MINÉRALOGIE.

Rue d'Enfer, n. 34.

Ouvert les lundis et jeudis de 11 heures à 3, et tous les jours aux étudiants et aux étrangers.

BIBLIOTHÈQUE DU ROI,

Elle est ouverte, pour les lecteurs, tous les jours, excepté les dimanches et les fêtes, de 10 à 2 heures; et pour les curieux, les mardis et vendredis aux mêmes heures. Elle est en vacance depuis le 4^{er} septembre jusqu'au 16 octobre.

BIBLIOTHÈQUE MAZARINE.

Elle contient environ 96,000 volumes. Le public y est admis, dans la galerie Colbert, tous les jours depuis 10 heures jusqu'à 2, excepté les jeudis, les jours de fête, et les vacances du 15 août au 4^{er} octobre.

BIBLIOTHÈQUE DE L'ARSENAL.

Cette bibliothèque, une des plus riches et des plus considérables du royaume, est ouverte au public tous les jours, depuis 10 heures jusqu'à 2 heures. Elle renferme environ 200 000 volumes im-

primes, et 6,000 manuscrits. Elle est fermée depuis le 15 septembre jusqu'au 3 novembre.

BIBLIOTHÈQUE DE S^e GENEVIÈVE.

Elle est ouverte tous les jours, excepté les dimanches et les fêtes, depuis 10 heures jusqu'à 5.

Eclairée par 92 becs de gaz, et chauffée par 11 poêles ou calorifères. C'est le seul établissement de ce genre qui soit ouvert aux études depuis 6 heures du soir jusqu'à 10 heures et demie. Elle est en vacance depuis le 1^{er} septembre jusqu'au 15 octobre.

BIBLIOTHÈQUE DE LA VILLE DE PARIS,

Elle est ouverte tous les jours, depuis 10 h. jusqu'à 4 heures, excepté les mercredis, dimanches et les fêtes: elle renferme 45,000 volumes. Elle est en vacance depuis le 4^{er} septembre jusqu'au 4^{er} novembre.

MUSÉE DES THERMES ET DE L'HOTEL CLUNY.

44, rue des Mathurins-st-Jacques.

Ouvert tous les dimanches de midi à 4 heures. Les mercredis et vendredis, entrée avec billets dont on peut faire la demande, par écrit, au conservateur.

MUSÉE DE VERSAILLES.

Il est ouvert les Samedis, Dimanches, Lundis et Mardis.

**ADMINISTRATION
DES MESSAGERIES ROYALES,**

Rue Notre-Dame-des-Victoires, 22.

Cet établissement est chargé des transports pour le gouvernement et les administrations publiques; il offre au commerce et aux particuliers une centralité de services des messageries sur tous les points du royaume, par ses correspondants dans le Piémont, l'Italie, l'Allemagne, la Suisse, l'Espagne, la Belgique, l'Angleterre, etc.

L'administration s'assemble trois fois par semaine, de midi à quatre heures, mais il y a toujours à l'Hôtel des Messageries une personne chargée de recevoir les réclamations du public, et y faire droit.

AVIS. — Cette administration correspond avec tous les pays de l'Europe où il y a des entreprises régulièrement organisées. Ainsi, pour Londres et toute la Grande-Bretagne, avec les voitures de M. Horne Olden Cross, Charing Cross. L'Allemagne et l'Autriche, par Metz et Strasbourg. La Belgique, la Hollande et la Prusse, par Lille, Valenciennes et Mézières. La Suisse et l'Italie, par Bâle, Besançon, Genève et Lyon. L'Espagne, par Perpignan et Bayonne. Toute la France, le Languedoc, et le reste du midi de la France. L'administration se charge de toute espèce de marchandises, expédition de finance et objets de valeur, mouvement d'effets, et de tout ce qui peut faciliter le commerce des particuliers entre eux.

Les changements fréquents qui ont lieu dans les jours de départ

nous ont décidé à supprimer le tableau que nous mettions ici, et qui n'était jamais exact à l'époque où il paraissait; pour tous les renseignements à ce sujet, il faut s'adresser au secrétariat-général.

MESSAGERIES GÉNÉRALES
LAFFITE, CAILLARD ET COMPAGNIE,
Rue St-Honoré, 130, à Paris.

Les notes et observations relatives aux messageries royales peuvent s'appliquer à cet établissement qui fait absolument le même service. S'adresser pour tous les renseignements, à M. Mery, à l'administration.

CHEMIN DE FER DE SAINT-GERMAIN.
Rue St-Lazare, 120. (Ch.-d'Antin.)
 (Service d'été, d'heure en heure.)

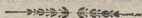

DÉPART DE PARIS. | **DÉPART DE ST-GERMAIN**
 De 7 h. 55 m. à 10 h. 5 du soir | de 7 5 m. m. à 10 h. 5 m. du soir.

Les derniers départs de St-Germain s'effectuent le DIMANCHE à 8 h. — 9 h. et 10 h. du soir; ils desservent tous les trois les Stations d'Asnières, Nanterre et Chatou.

De St-Germ. à Versailles par Asnières. 7 h. — 8 h. — Midi. — 4 h. — 6 h.
 De Versailles à St-Germain et stations. 9 h. — 11 h. — 4 h. — 4 h. — 7 h.

PRIX DES PLACES.

	LA SEMAINE.			LES DIMANCHES ET FÊTES.		
	Wag	Dilig	Cou.	Wag	Dilig	Cou.
De Paris à St-Germain.	1 25	1 50	2 0	1 50	1 75	2 0
Places retenues d'avance.	0 0	2 0	2 50	0 0	2 25	2 50
De Paris à Chatou	0 85	1 0	0 0	1 15	1 40	0 0
— Rueil.	0 75	1 0	0 0	1 0	1 25	0 0
— Nanterre	0 65	0 85	0 0	0 90	1 10	0 0
— Colombes.	0 60	0 75	0 0	0 60	0 75	0 0
— Asnières	0 40	0 60	0 0	0 50	0 75	0 0
De Saint-Germain à Asnières.	1	1 10	0 0	1 05	1 50	0 0
— à Colombes	0 80	1 0	0 0	0 80	1 0	0 0
De Chatou à Saint-Germain.	0 45	0 0	0 0	0 45	0 70	0 0
Trajet entre deux autres stat.	0 60.	0 80	0 0	0 60	1 0	0 0

CHEMIN DE FER DE PARIS A VERSAILLES (Rive droite.)

A PARIS, A VERSAILLES,
Rue St-Lazare, 120. (Ch. d'Ant.) | Rue Duplessis, boul. de la Reine.

DÉPARTS A TOUTES LES HEURES.

de Paris DE 7 HEURES 1/2 DU MATIN A 10 HEURES 1/2 DU SOIR	de Versailles DE 7 HEURES 5 DU MATIN A 10 HEURES DU SOIR.
--	--

Les DIMANCHES il y a un service supplémentaire de demi-heure en demi-heure.

PRIX DES PLACES.	LA SEMAINE.			LES DIMANCHES ET FÊTES.		
	Wag	Dilig	Cou.	Wag	Dilig	Cou.
De Paris à Versailles.	1 25	1 50	2 0	1 50	2 0	2 50
<i>Places retenues d'avance</i>	0 0	2 0	2 50	0 0	2 50	3 0
id. les jours de gr. eaux	0 0	0 0	0 0	0 0	3 0	3 50
De Paris à Courbev. et Puteaux	0 45	0 60	0 0	0 60	0 75	0 0
— Suresnes	0 60	0 80	0 0	0 80	1 10	0 0
— Saint-Cloud	0 60	0 80	0 0	1 0	1 25	0 0
<i>Places retenues d'avance</i>	0 0	0 0	0 0	0 0	1 50	2 0
— Sèvres et Châville	0 85	1 10	0 0	1 10	1 50	0 0
— Viroflay	1 0	1 25	0 0	1 25	1 50	0 0
De Versailles à Asnières	1 0	1 25	0 0	1 25	1 50	0 0
Id. à Courbev, Puteaux, Sures	0 90	1 25	0 0	1 0	1 30	0 0
Trajet entre deux autres stations	0 50	0 70	0 0	0 70	1 0	0 0

OMNIBUS SPÉCIAUX DU CHEMIN DE FER A 25 CENTIMES, A PARIS, VERSAILLES ET SAINT-GERMAIN.

(50 cent. le Dimanche.)
Correspondant avec le départ et l'arrivée de tous les Convois.

BUREAUX DANS PARIS:

Hôtel de Nantes.
Messageries royales, r. Montmartre, 109.
Rue Saint-Lazare, 120, à la station du chemin de fer.

CHEMIN DE FER DE PARIS A VERSAILLES

(Rive gauche.)

A PARIS,
Barrière du Maine.

A VERSAILLES,
Avenue de la Mairie.

DÉPARTS A TOUTES LES HEURES.

de Paris,
DE 7 HEURES DU MATIN A
10 HEURES DU SOIR.

de Versailles,
DE 7 HEURES ET 1/2 DU MATIN A
10 HEURES ET 1/2 DU SOIR.

Les Dimanches et jours de fête, il y a des Convois SUPPLEMENTAIRES, à tous les demi-heures, de 10 heures du matin à 8 heures du soir.

PRIX DES PLACES.

	LA SEMAINE.			LES DIMANCHES ET FÊTES.		
	Wag	Dilig	Cou.	Wag	Dilig	Cou.
De Paris à Versailles (ou retour)	1 25	1 50	2 »	1 50	2 00	2 50
De Paris à Clamart (ou retour)	» 50	» 70	» »	0 70	1 00	0 00
De Paris à Meudon, Bellevue, Sèvres, Chavilly et Viroflay,	» 75	1 »	» »	0 10	1 25	0 00
De Versailles à Bellevue, Meudon, Clamart.	» 75	1 »	0 00	1 00	1 25	0 00
De Versailles à Viroflay, Chaville et Sèvres	» 50	» 70	0 00	0 70	1 00	0 00
Trajet entre deux autres station	» 50	» 70	0 00	0 70	1 00	0 00

VOITURES SPÉCIALES DU CHEMIN DE FER (A 25 Cent., 30 cent. le Dimanche.)

Faisant le service des Stations ci-après à la Gare de la barrière du Maine, et de la Gare aux stations pour les *départs* et les *retours* des convois.

CARROUSEL hôtel de Nantes.

BOURSE, rue Noyedeau, 5.

SAINT-SULPICE, place Saint-Sulpice, 12.

PALAIS-DE-JUSTICE, place du Palais, 1.

HOTEL-DE-VILLE, rue François-Miron, 2.

PORTE ST-MARTIN, rue Saint-Martin, 256, imp. de la Planchette.

102

CHEMIN DE FER DE PARIS A ORLEANS.

Boulevard de l'Hôpital. (Près le Jardin-du-Roi.)

Section de Corbeil.

Départs de Paris

Tous les jours
de deux heures en deux heures,
depuis 7 h. 1/2 du matin,
jusqu'à 9 h. 1/2 du s.

Départs de Corbeil.

Tous les jours
de deux heures en deux heures,
depuis 7 heures du matin
jusqu'à 9 h. du soir.

Les voitures les Gazelles, les Omnibus, les Favorites et les Hirondelles desservent le *Chemin de fer*.

DE PARIS à	Voitures de 1re classe, 24 places.	Voitures de 2e classe, 50 places.	Voitures de 3e classe, 36 placés.
	fr. c.	fr. c.	fr. c.
Choisy, et retour. . .	1 »	» 80	» 50
Vilencuve	1 45	1 40	» 75
Athis.	1 75	1 50	» 90
Jvisy	1 95	1 50	1 »
Ris.	2 20	1 85	1 25
Evri	2 90	2 20	1 45
Corbeil	5 »	2 40	1 60

VOITURES SPÉCIALES

pour tous les départs et retours.

Messageries Royales, rue Mont-
martre.
Rue du Bac, 445,
Place St-Sulpice, 6.

Rue et carré S.-Martin, 256.
Impasse de la planchette.
Rue du Bouloi, 22.

CHEMIN DE FER DE PARIS A ORLÉANS. HEURES DE DÉPART.

DEPART	Omnibus.		Messageries		Étampes, le dimanche.*		Train mixte.		Étampes, marchandises, voyageurs.		Omnibus.		Messageries		Malle-poste	
	matin.	soir.	matin.	soir.	matin.	soir.	matin.	soir.	matin.	soir.	matin.	soir.	matin.	soir.	matin.	soir.
De Paris	7 0	8 50	8 50	12 46	12 46	2 0	2 0	2 0	5 15	5 15	6 55	7 50	7 50	0 0	0 0	0 0
De Choisy	7 46	9 40	9 40	12 53	12 53	0 0	0 0	0 0	5 51	5 51	7 21	8 16	8 16	0 0	0 0	0 0
De Juvisy	7 35	9 27	9 27	12 41	12 41	0 0	0 0	0 0	5 48	5 48	7 18	8 13	8 13	0 0	0 0	0 0
De Savigny	7 41	9 33	9 33	12 47	12 47	0 0	0 0	0 0	5 56	5 56	7 26	8 21	8 21	0 0	0 0	0 0
D'Épigny	7 47	9 39	9 39	12 53	12 53	0 0	0 0	0 0	6 02	6 02	7 32	8 27	8 27	0 0	0 0	0 0
De Saint-Michel	8 4	9 54	9 54	12 59	12 59	0 0	0 0	0 0	6 16	6 16	7 39	8 34	8 34	0 0	0 0	0 0
De Bréigny	8 8	10 0	10 0	1 53	1 53	0 0	0 0	0 0	6 23	6 23	7 46	8 41	8 41	0 0	0 0	0 0
De Marolles	8 49	10 11	10 11	1 49	1 49	0 0	0 0	0 0	6 25	6 25	7 48	8 43	8 43	0 0	0 0	0 0
De Lardy	8 28	10 29	10 29	1 48	1 48	0 0	0 0	0 0	6 34	6 34	7 57	8 52	8 52	0 0	0 0	0 0
De Étrecy	8 15	10 42	10 42	1 45	1 45	0 0	0 0	0 0	6 43	6 43	8 06	9 01	9 01	0 0	0 0	0 0
D'Étampes	9 6	10 45	10 45	4 50	4 50	0 0	0 0	0 0	6 58	6 58	8 21	9 16	9 16	0 0	0 0	0 0
De l'Aiguille de Guillevall	9 25	10 0	10 0	2 25	2 25	0 0	0 0	0 0	7 21	7 21	8 44	9 39	9 39	0 0	0 0	0 0
D'Angerville	9 58	0 0	0 0	2 58	2 58	0 0	0 0	0 0	7 58	7 58	9 21	10 16	10 16	0 0	0 0	0 0
De Toury	10 4	10 49	10 49	3 4	3 4	0 0	0 0	0 0	8 49	8 49	9 52	10 47	10 47	0 0	0 0	0 0
D'Artenay	10 26	0 0	0 0	3 26	3 26	0 0	0 0	0 0	8 41	8 41	9 54	10 49	10 49	0 0	0 0	0 0
De Chevilley	10 58	0 0	0 0	3 58	3 58	0 0	0 0	0 0	8 55	8 55	10 08	11 03	11 03	0 0	0 0	0 0
Arrivée à Orléans	10 0	11 50	11 50	4	4	0 0	0 0	0 0	9 45	9 45	10 58	11 53	11 53	0 0	0 0	0 0

* Les dimanches et les fêtes, train spécial de Paris pour Étampes, desservant les stations normales.

CHEMIN DE FER DE PARIS A ORLEANS. PRIX DES PLACES.

DE PARIS A	COUPE.	VOITUR. couvert. et garn. 1 ^{re} class.		VOITURE couvert. mais non garnies. 2 ^e classe		VOITURE. décou- vertes. 5 ^e classe		
		fr.	c.	fr.	c.	fr.	c.	
JUVISY.	»	4	95	4	50	4	»	
EPINAY.	»	2	50	4	85	4	25	
ST-MICHEL.	»	3	»	2	25	4	50	
BRETIGNY.	»	3	20	2	40	4	60	
MAROLLES.	»	3	80	2	90	4	95	
LARDY.	»	4	10	3	10	2	10	
ETRECHY.	»	5	»	3	80	2	55	
ETAMPES.	7	50	5	80	4	55	2	90
ANGERVILLE.	»	7	75	5	85	3	90	
TOURY.	»	9	20	6	90	4	65	
ARTENAY.	»	10	55	7	95	5	50	
CHEVILLY.	»	11	45	8	40	5	65	
ORLEANS.	15	»	12	60	9	50	6	55

1^{re} cl. 9 50
2^e cl. 6 55
Prix des transports par les
trains de nuit
De Paris à Orléans, voitures
couvertes

CHEMIN DE FER DE PARIS A ROUEN. PRIX DES PLACES.

DE PARIS A	VOITURES DE		
	1 ^{re} class.	2 ^e classe	5 ^e classe
	fr.	c.	fr.
COLOMBES.	»	»	»
MAISONS.	4	50	4
Etoile de CONFLANS.	4	75	4
POISSY.	2	»	4
TRIEL.	3	»	2
MEULAN.	4	»	2
EPONE.	5	»	3
MANTES.	6	»	4
ROSNY.	7	50	6
BONNIERES.	8	»	6
VERNON.	9	50	8
GAILLON.	11	»	9
ST PIERRE(Louviers).	12	50	11
PONT-DE-L'ARCHE.	14	»	11
TOURVILLE.	15	»	12
ROUEN.	16	»	15

OMNIBUS,
Rue Saint-Martin, 247. — Cour des Mes-
sageries royales. — Rue François-Miron, 2. —
Place du Carrousel. — Rue du Vieux-Colom-
bier, 6.

TRAINS DESCENDANT DE PARIS A ROUEN.

DEPARTS DE PARIS.	MATIN,			SOIR.			NUIT.			
	6 h.	9 h.	Midi.	1 h.	2 h.	4 h.		5 h. 25		7 h. 25
								7 h. 25	11 h. 15	
Paris.	6 0	9 0	12 0	0 0	2 0	4 0	5 55	7 25	11 45	
Batignolles.	0 0	0 0	0 0	1 0	0 0	0 0	0 0	0 0	0 0	
Colombes.	0 0	0 0	0 0	0 0	0 0	0 0	0 0	0 0	0 0	
Bouilles.	0 0	0 0	0 0	0 0	0 0	0 0	5 44	0 0	0 0	
Maisons.	6 27	9 27	12 27	1 56	2 27	4 27	5 52	0 0	41 54	
Etoile de Conflans.	6 59	9 59	12 59	0 0	2 59	4 58	6 2	0 0	0 0	
Poissy.	6 50	9 50	12 50	0 0	2 50	4 50	6 12	8 9	0 0	
Villaines.	0 0	0 0	0 0	2 21	0 0	0 0	6 18	0 0	0 0	
Triel.	7 4	10 4	0 0	2 55	0 0	3 4	6 26	0 0	0 0	
Meulan.	7 16	10 16	1 16	2 50	3 16	5 16	6 56	8 31	0 0	
Epone.	0 0	10 29	0 0	5 55	0 0	0 0	6 49	0 0	0 0	
Mantes.	7 56	10 50	1 50	4 0	5 50	5 50	7 0	9 5	0 0	
Rosny.	8 2	11 2	2 2	4 24	4 2	6 2	0 0	9 15	0 0	
Bonnières.	8 42	11 42	2 42	4 45	4 45	6 42	0 0	9 26	0 0	
Vernon.	8 50	11 50	2 50	5 49	4 50	6 50	0 0	9 45	0 0	
Gaillon.	8 51	11 51	2 51	6 0	4 51	6 51	0 0	40 6	0 0	
Saint-Pierre (Louviers.)	9 44	12 44	3 44	6 40	5 44	7 44	0 0	40 25	0 0	
Pont-de-l'Arche.	9 55	12 55	3 55	7 59	5 55	7 55	0 0	40 48	0 0	
Tourville.	0 0	12 42	0 0	0 0	5 44	0 0	0 0	0 0	0 0	
Oissel.	9 44	0 0	5 44	7 55	0 0	7 44	0 0	10 58	0 0	
Rouen (arrivée).	10 0	1 0	5 44	8 20	6 4	8 0	0 0	11 43	6 15	

Rouen (arrivée) 10 0 1 0 4 4 8 20 6 4 1 8 0 0 11 15 1 6 45

TRAINS MONTANT DE ROUEN A PARIS.

DEPARTS DE ROUEN.	MATIN.				SOIR.			NUIT.	
	6 h.	6 h. 45	9 h.	Midi.	1 h. 30	4 h.	6 h.	1 h.	10 h. 45
Rouen.	6 0	0 0	9 0	12 0	1 50	4 0	6 0	1 0	10 45
Clusel.	6 46	0 0	0 0	12 16	1 39	4 46	0 0	0 0	0 0
Tourville.	0 0	0 0	9 48	0 0	0 0	0 0	6 49	0 0	0 0
Pont-de l'Arche	6 28	0 0	9 28	12 28	2 26	4 28	6 28	0 0	0 0
Saint-Pierre (Louviers.).	6 49	0 0	9 48	12 48	3 8	4 48	6 49	0 0	0 0
Gaillon.	7 42	0 0	0 0	4 40	4 0	5 49	7 42	0 0	0 0
Vernon	7 52	0 0	10 29	4 29	4 48	5 29	7 52	0 0	0 0
Bonnières.	7 48	0 0	10 46	4 46	5 50	5 46	7 48	0 0	0 0
Rosny.	8 4	0 0	11 0	5 0	6 47	6 0	8 4	0 0	0 0
Mantes.	8 24	6 45	11 49	2 19	6 45	6 49	8 24	0 0	0 0
Epoua.	0 0	6 57	11 52	0 0	7 5	0 0	8 56	0 0	0 0
Meulan.	8 51	7 42	11 47	2 47	7 25	6 47	8 51	0 0	0 0
Triel.	0 0	7 25	0 0	2 57	7 41	0 0	9 0	0 0	0 0
Viaines	0 0	7 51	0 0	0 0	0 0	0 0	9 7	0 0	0 0
Poissy.	9 47	7 59	12 11	5 11	8 0	7 41	9 47	0 0	0 0
Etoile de Conflans.	9 50	7 54	12 22	5 22	0 0	7 22	0 0	0 0	0 0
Maisons	9 42	7 59	12 29	5 29	8 56	7 29	0 0	0 0	0 0
Houilles	0 0	8 7	0 0	0 0	0 0	0 0	0 0	0 0	0 0
Colombes.	4 0	8 47	12 46	5 46	8 59	7 46	9 45	0 0	0 0
Batignolles	0 0	0 0	0 0	0 0	9 45	0 0	0 0	0 0	0 0
Paris	4 0 45	8 50	1 0	4 4	0 0	8 0	4 0	5 0	5 45

arrivée.

BATEAUX A VAPEUR

Société Anonyme des bateaux à vapeur en fer pour le transport des marchandises de Paris à Rouen, au Havre, etc., r. d'Antin, 9. S'adresser pour traiter du fret, place du Doyenné, 3, et au port Saint-Nicolas où les marchandises doivent être livrées.

Compagnie royale des Paquebots. Service pour le transport des marchandises par bateaux à vapeur de Paris à Rouen. Départs et Paris et de Rouen, deux fois par semaine, faubourg Poissounière, 109.

Bateaux à vapeur, pour Corbeil, M lun, Fontainebleau, Montecrau, Bray, Nogent, rue Lobau, 2 et 4, et quai de la Grève, 46, 62 et 65.

VOITURES DE PLACE.

EXTRAITS de l'Ordonnance de Police concernant les Voitures de place de l'intérieur de Paris.

FIACRES ORDINAIRES à deux chevaux.

De six heures 'un matin à minuit

Pour chaque course	4 fr. 50
Pour la première heure	2 25
Pour chacune des autres heures . . .	1 75

De minuit à six heures du matin.

Pour chaque course	2 fr.
Pour chaque heure	5

FIACRES à un cheval et Coupés.

Le six heures du matin à minuit.

Pour chaque course	4 fr. 25
Pour la première heure	1 75
Pour chacune des autres heures . . .	1 50

De minuit à six heures du matin.

Pour chaque course	1 65
Pour chaque heure	2 50

CABRIOLETS à deux ou à quatre roues.

Pour chaque course	1 fr.
Pour la première heure	1 50
Pour chacune des autres heures . . .	1 25

De minuit à six heures du matin.

Pour chaque course	1 65
Pour chaque heure	2 50

Tout cocher pris avant minuit et qui arrivera à destination après

minuit, n'aura droit qu'au tarif de jour, mais seulement pour la première heure.

Celui qui aura été pris avant six heures du matin (et qui n'arrivera à destination qu'après six heures) aura droit au tarif de nuit, mais seulement pour la première heure.

Lorsqu'une voiture est sur place, le cocher doit marcher à toute réquisition et à toute heure, même pour aller charger à domicile et quel que soit le rang qu'elle occupe dans la file.

Tout cocher, pris sur une station ou sur quelque autre point de la voie publique que ce soit, est tenu de marcher à toute réquisition.

Les cochers pourront demander à être payés lorsqu'ils descendront quelqu'un à l'entrée d'un jardin public ou de tel autre lieu où il est notoire qu'il existe plusieurs issues.

Tout cocher ou conducteur qui aura été appelé et qui sera renvoyé sans être employé, recevra le prix d'une demi-course, pour indemnité de son déplacement.

Tout cocher ou conducteur qui, dans une course, aura été détourné de son chemin, est censé avoir été pris à l'heure, et doit être payé en conséquence; cependant, s'il s'arrête pour faire descendre quelqu'un, sans être détourné de son chemin, il n'a droit qu'au prix de la course.

Les cochers se feront payer d'avance, lorsqu'ils conduiront des personnes aux spectacles, bals, etc.

Il est enjoint à tout cocher de remettre aux personnes qui monteront dans sa voiture une carte qui indique son numéro.

LE TARIF du prix de l'heure pour les courses des voitures de place dans les communes contiguës aux murs d'enceinte de Paris, est fixé ainsi qu'il suit :

Fiacres ordinaires à deux chevaux.	2 fr. 50
Fiacres à un cheval et coupés.	2
Cabriolets à deux et quatre roues.	1 75

Les cochers ne seront pas tenus de sortir de Paris, pour se rendre dans les communes ci-dessus, à compter de minuit, en toute saison.

LE TARIF du prix de l'heure pour les courses des voitures de place dans les communes du ressort de la préfecture de police, qui ne sont pas contiguës aux murs d'enceinte, est fixé ainsi qu'il suit :

Fiacres ordinaires à deux chevaux.	3 fr.
Fiacres à un cheval et coupés.	2 50
Cabriolets à deux et quatre roues.	2 25

Les cochers ne seront pas tenus de sortir de Paris pour se rendre dans les communes ci-dessus, à compter de 7 heures du soir en hiver, et de 9 heures, en été.

CAISSE D'ÉPARGNES

Rue Coq-Héron, 5.

SUCCURSALES DANS PARIS.

- | | |
|--|--|
| 1 ^{re} Place Royale, 14, hôtel de la Mairie du 8 ^e arrondissement; | hôtel de la Mairie du 1 ^{er} arrondissement; |
| 2 ^e Rue Garancière, 10, hôtel de la Mairie du 11 ^e arrondissement; | 5 ^e A l'Hôtel-de-Ville, place du Tourniquet-Saint-Jean; |
| 5 ^e Rue Saint-Martin, 203, hôtel de la Mairie du 6 ^e arrondissement; | 6 ^e Rue de Grenelle-Saint-Germain, 7. |
| 4 ^e Rue d'Anjou-Saint-Honoré, 9. | 7 ^e Rue de la Montagne Sainte-Genève, 24; |
| | 8 ^e Rue Pinon, hôtel de la Mairie du 2 ^e arrondissement. |

Jours et heures d'ouverture des bureaux.

Le Dimanche. { Du 1^{er} avril au 30 sept. de 9 h. à 1 h. de 8 h. à mid.
 { Du 1^{er} oct. au 31 mars. de 10 h à 2 h | de 9 h à 1 h.
Le Lundi. Toute l'année. de 10 h à 1 h | de 9 h. à mid.

ITINÉRAIRE DES VOITURES OMNIBUS

A 30 centimes la course.

OMNIBUS. De la Madeleine à la Bastille, en suivant tous les Boulevards.

— Des Filles du Calvaire au Roule, par les quart. du Marais, du Temple, St-Martin, St-Denis, Montmartre, des Halles, St-Honoré, du Palais-Royal, de la Madeleine et du Roule.

— De la barrière l'anche à l'Odéon, par les quartiers de la Chaussée-d'Antin, Richelieu, du Palais-Royal, des Thuilleries, du faub. St-Germain et du Luxembourg.

— De la barrière du Trône au Carrousel, par les faub. et r. St-Antoine, l'Hôtel-de-Ville, et les quais.

— De la Bastille à la rue St-Lazare au Chemin de Fer, par les quartiers du Marais, du Temple, St-Martin, St-Denis, des Halles, Montmartre, de la Banque, de la Bourse, de la Madeleine et de la Chaussée-d'Antin

— De Passy au Carrousel, par les quais.

— Du Pont de Neuilly à la Madeleine, par l'avenue de Neuilly, le Chemin de la Révolte, les Thernes et le faub. St-Honoré

— De la Bastille à Bercy au coin de la rue Grange-aux-Merciers, par la rue Contrescarpe, les quais ou la rue de Bercy et Bercy.

— De la place de l'Oratoire du Louvre à la barrière de la Rapée par les quais.

Toutes les lignes d'Omnibus correspondent entre elles, ainsi qu'avec quelques lignes des Hirondelles, Parisiennes, Diligentes, Tricycles et Favorites

FAVORITES. *Du Faubourg Poissonnière à l'Ecole-de-Médecine*, par la rue Poissonnière, place des Victoires, Pont-Neuf Ecole-d-Médecine.

Des Vains de Tivoli à Vaugirard, par la rue N.-des-Petits-Champs, Pont Neuf, r. Dauphine, de Sèvres.

— *De Montmartre aux Gobelins*, par les faub. et r. Montmartre, Pont-Neuf, r. Saint-Victor, Jardin-des-Plantes, Gobelins.

— *De la Parrière Saint-Denis à la Barrière d'Enfer*, par la r. St Denis, Palais-de-Justice, r. de la Harpe et d'Enfer.

Toutes les lignes des Favorites correspondent ensemble, ainsi qu'avec quelques lignes des Omnibus et des Citadines.

PARISIENNES. *De la Barrière Mont-Parnasse au Boulevard du Temple*, par les rues du du Cherche-Midi, Grenelle, Tarranne, Pont-Neuf, r. St-Honoré, Grenelle-St-Honoré, Fossés-Montmartre Bourbon-Villeneuve, Boulevards.

— *De Vaugirard à la place Saint-Sulpice*, par les rucs de Vaugirard, Madame et du Pot-de-Fer.

— *De la place de l'Ecole Polytechnique à la rue Chabrol*, par la place St-Michel, place St-Sulpice. r. Grenelle, place Louis XV, place Vendôme, r. de la Chaussée-d'Antin, faub. Poissonnière et r. Chabrol.

Toutes les lignes des Parisiennes correspondent entre elles, ainsi qu'avec quelques lignes des Omnibus, Hirondelles, Béarnaises et Batignolaises.

HIRONDELLES. *De la Rochechouart à la rue Mouffetard*, par la place Cadet, faub Poissonnière, faub St-Denis, r. St-Martin, du Temple, r. St-Antoine, St-Louis, St-Victor, du Jardin-des-Plantes, Mouffetard.

— *De la Barrière Rochechouart à la Parrière St-Jacques*, par le faub. Montmartre, r. Vivienne, de l'Arbre-Sec, Pont-au-Change, r. St-Jacques.

Les Hirondelles correspondent entre elles et avec quelques lignes des Omnibus, Tricycles, Parisiennes, Batignolaises et GAZELLES.

BEARNAISES. *De la place de la Bourse à la place Saint-Sulpice*, par les rues Vivienne, St-Honoré, de l'Arbre-Sec. (Correspondance avec les *Diligentes*.) Pont-Neuf, r. Dauphine, place St-Sulpice. (Correspondance avec les *Dames-Réunies* pour Grenelle).

— *De la place de la Bastille aux Invalides*, par les rues St-Antoine, île St-Louis, r. St-Victor Ecole-de-Médecine, place St-Sulpice, (Correspondance avec la ligne de la Bourse des *Dames Réunies* pour Grenelle, r. de Grenelle).

CITADINES. *De Belleville au Gros-Caillou*, par la rue du Temple, boul. St-Denis, r. des Fossés Montmartre, pl. des Petits-Pères, r. des Filles-St-Thomas, marché des Jacobins, (Correspondance avec les *Diligentes*.) Rue de Rivoli, place de la Concorde, r. de Bourgogne et St-Dominique.

— *De la place Dauphine à Belleville*, par le Pont-au-Change.

(Correspondance avec les *Favorites*.) Le quai Pelletier, l'Hôtel-de-Ville. r. Ste-Avoie, du Temple, faub. du Temple.

DILIGENTES. De la rue St-Lazare, 72, à la barrière de Charenton, par les rues de la Chaussée-d'Antin, Neuve-St-Augustin, rue St-Honoré, (Correspondance avec la ligne des *Batignolaises* et avec les *Citadines*.) place du Palais-Royal (Correspondance avec les *Dames-Réunies*) r. St-Honoré, au coin de la rue de l'Arbre-Sec. (Correspondance avec les *Bearnaises*) r. de la Verrierie, marché St Jean. (Correspondance avec les *Hirondelles*. Rue St-Antoine, place de la Bastille. (Correspondance avec les *Bearnaises*.) Rue de Charenton.

— *Des Batignoles à la rue du 29 Juillet*, par la Barrière Montceaux, rues du Rocher, de la Pépinière, de l'Arcade, de la Ferme, Duphot, St Honoré, du 29 Juillet. (Correspondance avec la ligne de la Barrière Charenton et avec les *Citadines*.)

DAMES RÉUNIES. De Grenelle à l'Eglise St-Laurent, par les Invalides, St-Dominique. (Correspondance avec les *Bearnaises*.) Rue du Bac, Carrousel, place du Palais-Royal, (Correspondance avec les *Diligentes*.) rue St-Honoré Montmartre, boul. et faub. Poissonnière faub. St-Denis, rue Neuve de la Fidélité, place St-Laurent. (Correspondance avec la ligne de la Villette.)

— *De la Villette à la place St-Sulpice*, par le faub. St-Martin. (à St-Laurent Correspondance avec la ligne de Grenelle.) rue St-Martin, pont St-Michel. (Correspondance avec les *Gazelles*.) Carrefour de l'Odéon, place St-Sulpice.

BATIGNOLAISES. Des *Batignoles au Cloître Saint-Honoré*, par la rue de Clichy, Chemin de Fer, rues de Londres, St-Lazare, de la Chaussée-d'Antin. (Correspondance avec les *Parisiennes*.) Rues St-Roch, St-Honoré. (Correspondance avec les *Gazelles* de la rue des Pyramides.) Cloître St-Honoré. (Correspondance avec les *Hirondelles*.)

GAZELLES. De la rue des Pyramides au pont de Bercy, par la rue de Rivoli. (Correspondance avec les *Batignolaises*.) place du Carrousel, quai des Tuileries, Pont-Neuf, quais des Augustins et St-Michel. (Correspondance avec les *Dames-Réunies* pour la Villette.) Quai de la Tourneelle. (Correspondance avec les *Bearnaises* et les *Hirondelles*.)

TRICYCLES. De la rue de Cléry à la barrière de Sèvres, par les rues Montmartre, Fossés-Montmartre, pl. des Victoires. (Correspondance avec les *Omnibus* pour le Chemin de Fer.) Rues Croix-des-Petits-Champs, des Bons-Enfants, St-Honoré, Carrousel, r. du Bac, de Sèvres.

CONSTANTINES. De Chaillot à la Villette, par la grande rue de Chaillot, avenue des Champs-Élysées, faub. St-Honoré, r. de la Madeleine, d'Anjou, St-Lazare, du Faub.-Montmartre, Monttholon, du Faubourg-Poissonnière, du Faubourg-St-Denis, du Faubourg-St-Martin. (Correspondance avec les *Dames-Réunies* pour la Villette.)

PRIX DES PLACES DANS LES THÉÂTRES

DE PARIS.

DÉSIGNATION DES PLACES.	Opéra.		Français.		Opéra-Comique.	
	au bureau.	en location.	au bureau.	en location.	au bureau	en location.
	Avant-scène du rez-de-ch.	9	12	6 60	8	7 50
Avant-scène des premier	9	12	6 60	8	5	6
Avant-scène des deuxièm	7 50	1			4	5
Avant-scène des troisièm					2	2 50
Baignoires.	6	8	6 60	7	5	6
Loges de la gal. avec salon					7 50	8 50
Loges de la galerie.	6	8	6 60	8	6	7
Premières de face	9	12	6 60	8	6	7
Prem. de face avec salon..					7 50	8 50
Premières de côté			5	6	4	5
Deuxièmes de face	7 50	10		6		
Deuxièmes de côté	5	50	4	5		
Orchestre.						
Stalles d'orchestre.	7 50	10	5	7	5	6
Stalles de galerie.	7 50	10	5	6	5	6
Stalles de Balcon	7 50	10	6 60	8	6	7
Stalles d'amphithéâtre.	7 50	10				
Troisièmes de face	5	6 50				
Troisièmes de côté	5 50	4 50	2 75	3	2	2 50
Quatrièmes loges de face..	3 50	4 50	2 75	3		
Quatrièmes loges de côté	2 50	3 50	2 75	3		
Cinquièmes loges	2 50	3 50				
Deuxième galerie			1 80		5	
Galerie des secondes			5	5		
Parterre	4	5	2 20		2 50	
Amphithéâtre.	2 50		1 25		1	

PRIX DES PLACES DANS

DE PARIS.

DESIGNATION DES PLACES.	Italiens.		Odéon.		Vaudeville.	
	au bureau.	en location.	au bureau.	en location.	au bureau.	en location.
	Avant-scène du rez-de-ch.	10	12	5	6	6
Avant-scène des premier.	10	12	5	6	5	6
Avant-scène des secondes.	7	9	4	5	4	5
Baignoires.	7	9	5	4	5	6
Loges de la galerie.	10	12	5	6	6	7
Premières de face	7	9	4	5	4	5
Premières du 2me rang	7	9	4	5	3	6
Premières de côté	10	12	2	5	4	5
Deuxièmes de face	7	9	2	5	5	4
Deuxièmes de côté	7	9	2	5	5	4
Orchestre	10	12	4	5	5	6
Stalles d'orchestre	10	12	4	5	4	5
Stalles de galerie	10	12	4	5	5	6
Stalles de balcon.	10	12	4	5	5	6
Balcon	7	9	4	5	2	5
Avant-scène des troisièm.	7	9	5	4	4	3
Baignoires de côté	6	7	5	4	4	3
Troisièmes de face	3	6	4	3	1	5
Troisièmes de côté	3	6	4	3	1	5
Pourtour	4	5	4	3	1	5
Première galerie.	4	5	4	3	1	5
Deuxième galerie.	4	5	4	3	1	5
Troisième galerie	4	5	4	3	1	5
Parterre	4	5	1	0	2	1
Premier amphithéâtre.	2	3	1	25	1	25
Deuxième amphithéâtre	2	3	1	25	1	25
Quatrièmes loges.	4	5	1	1	25	1

PRIX DES PLACES DANS LES THÉÂTRES

DE PARIS.

DESIGNATION DES PLACES.	Porte S.-Martin.		Folies- Dramatiqu.		Cirque.	
	au bureau.	en location.	au bureau.	en location.	au bureau.	en location.
	Avant-scène du rez-de-ch. . .	5	7	2 75	3 50	4
Avant-scène des premières. .	5		2 50	3 25	4	5
Avant-scène des secondes. .	5	6	1 50	2	1 25	1 50
Baignoires			1 50	2		
Loges de la galerie.	5	6	2 25	3		
Premières loges de face . . .	5	7	1 75	2 50	5	4
Premières loges, 2 ^{me} rang. . .	5	6				
Premières loges de côté. . . .	5	6				
Deuxièmes loges de face. . . .	4	5				
Deuxièmes loges de côté. . . .	2 50	4				
Orchestre.	2 50		1	1 25		
Stalles d'orchestre.	3	5	1 25	1 50		
Stalles de galerie.	3	4			2 75	3 50
Stalles de balcon	4	6			2 75	3 50
Stalles d'amphithéâtre.	5	5	1 25	1 50	2 75	3 50
Balcon.			1 50	2	2	
Avant-scène des troisièmes.			1	1 25		
Troisièmes loges						
Première galerie.	2 50				1 50	
Deuxième galerie	1		50		1 25	
Troisième galerie			50		1 25	
Deuxièmes loges	2	2 50				
Loges du cintre.	2	2 50				
Premier amphithéâtre.	1 50		75	1	2 50	
Deuxième amphithéâtre					1	
Parterre	1 50		75	1		

VALEUR ET POIDS DES MONNAIES ÉTRANGÈRES

NATIONS.	MONNAIES.	VALEUR		POIDS	
		OR. f. c.	ARG. f. c.	GROS.	GRA.
Angleterre ..	Guinée.....	26 47	» »	2	12
	Couronne.....	» »	6 18	»	7
	Scheling depuis 1818.....	» »	1 16	»	»
	Souverain depuis 1818....	25 20	» »	»	6
Autriche	Ducat.....	11 86	» »	1	»
	Ecu ou rixdale.....	» »	5 49	»	»
	Florin.....	» »	2 59	»	»
Danemark ..	Ducat..	9 47	» »	1	»
	Rixdale.....	» »	5 66	»	»
Espagne.....	Pistole.....	83 95	» »	7	»
	Piastre.....	» »	5 45	2	1
	Pistole.....	17 27	» »	2	»
Ét.-Romains.	Sequin.....	11 80	» »	»	2
	Ecu de 10 paules.....	» »	5 58	»	1
Etats-Unis...	Dollar ou double aigle.....	55 21	» »	»	»
	Dollar.....	» »	5 42	»	»
Hollande.	Ducat.....	11 93	» »	1	1
	Ryder.....	51 65	» »	»	»
	Rixdale.....	» »	5 48	»	»
	Florin.....	» »	2 16	»	»
Hambourg... ..	Ducat.....	11 76	» »	1	»
	Rixdale.....	» »	5 78	»	1
	Once nouveau de 5 ducats...	12 99	» »	»	1
	Quintuple de 15 ducats.....	64 95	» »	»	1
	Décuple de 50 ducats.....	29 90	» »	»	»
Naples.....	12 carlins de 120 grains.	» »	5 10	»	»
	Ducat de 10 carlins de 100 gr.	» »	4 25	»	»
	2 carlins.	» »	» 85	»	4
	1 carlin	» »	» 42	»	»
	Ducat de 10 carlins de 1818..	» »	4 25	»	»
Prusse.	Ducat.....	11 77	» »	1	»
	Frédéric.....	20 80	» »	»	»
	Rixdale.....	» »	5 71	»	»
Russie.....	Ducat.....	11 79	» »	1	»
	Rouble de 100 copeks.....	» »	4 61	»	»
Turquie.	Sequin.....	8 72	» »	»	»
	Piastre de 40 paras.....	» »	2 35	»	»
	Sequin.....	12	» »	»	»
Venise.	Oselle.....	47 7	» »	»	»
	Ducat.....	7 49	» »	»	1
	Pistole.....	21 56	» »	»	»
	Ecus à la croix.....	» »	6 70	»	1

NATION	MOYENS		VALEUR		MOIS
	OR.	ARG.	OR.	ARG.	
	L. C.	L. C.	L. C.	L. C.	
Angleterre	Guinée	20 47	2
	Couronne	0 18
	Schelling depuis 1816	1 10
	Souverain depuis 1818	25 20
	Ducat	11 80
Autriche	Escu on rixdale	2 12
	Florin	2 50
	Ducat	2 17
Denemark	Rixdale	5 60
	Florin	6 92
	Pastie	5 47
Espagne	Pastie	17 27
	Pastie	11 80
Et. Romains	Scopin	5 28
	Escu de 10 parties	35 21
	Escu ou double aigle	3 42
Etat-Uni	Dollar	11 05
	Ducat	21 62
	Rixdal	5 42
Hollande	Rixdal	2 10
	Florin	11 70
Lombourg	floral	5 78
	Rixdale	12 39
	Escu nouveau de 2 ducats	64 62
	Quinque de 12 ducats	20 00
	Quatre de 50 florins	5 10
	12 carlins de 100 rixdal	4 25
	floral de 10 carlins de 100 gr.
	2 carlins
	1 carlin
	floral de 10 carlins de 1818	11 77
	Ducat	20 80
Prusse	Rixdale	3 71
	Rixdale	11 79
	Ducat	4 67
Russie	Rouble de 100 copes	6 72
	Scopin	2 22
Portugal	Pastie de 10 parties	12 77
	Scopin	47 77
	Or	7 40
Venise	Ducat	21 20
	Pastie	6 70
	Escu a la croix

JANVIER 1846.

P. Q. le 4, à 2 h. s.
P. L. le 12, à 2 h. s.
D. Q. le 20, à 4 h. s.
N. L. le 27, à 9 h. m.

Lev. du Soleil.

1 7 h 56 m.
15 7 51

Couch. du Sol.

1 4 h. 42 m.
15 4 29

FÉVRIER.

P. Q. le 5, à 5 h. m.
P. L. le 11, à 9 h. m.
D. Q. le 19, à 4 h. m.
N. L. le 25, à 7 h. m.

Lev. du Soleil.

1 7 h. 35 m.
15 7 41

Couch. du Sol.

1 4 h. 55 m.
15 5 18

MARS.

P. Q. le 4, à 10 h. s.
P. L. le 15, à 2 h. m.
D. Q. le 20, à 2. s.
N. L. le 27, à 6 h. s.

Lev. du Soleil.

1 6 h. 45 m.
15 6 46

Couch. du So.

1 5 h. 41 m.
15 6 5

- j. 1 LA CIRCONCIS.
- v. 2 s. Basile, év.
- s. 3 ste Geneviève.
- D. 4 s. Rigobert.
- l. 5 ste Amélie.
- m. 6 L'ÉPIPHANIE.
- m. 7 s. Théau, orf.
- j. 8 s. Lucien, év.
- v. 9 s. Furcy, abb.
- s. 10 s. Paul, erm.
- D. 11 s. Théodose.
- l. 12 s. Arcadius, m.
- m. 12 Bapt. de N. S.
- m. 14 s. Hilaire, év.
- j. 15 s. Maur, abbé.
- v. 16 s. Guillaume.
- s. 17 s. Antoine, abb
- D. 18 Ch. s. P. a Rome
- l. 19 s. Sulpice.
- m. 20 s. Sébastien.
- m. 21 ste Agnès, v. m.
- j. 22 s. Vincent.
- v. 23 s. Ildefonse.
- s. 24 s. Babylas, év.
- D. 25 Conv. s. Paul.
- l. 26 ste Paule.
- m. 27 s. Julien, év.
- m. 28 s. Charlemagne
- j. 29 s. Franç. de S.
- 30 ste Bathilde.
- 31 s. Pierre Nol.

- D. 1 s. Ignace.
- l. 2 PURIFICATION.
- m. 3 s. Blaise.
- m. 4 s. Philéas.
- j. 5 ste Agathe.
- v. 6 s. Vaast.
- s. 7 s. Romuald.
- D. 8 Septuagésime.
- l. 9 ste Apolline.
- m. 10 ste Scholastiç.
- m. 11 s. Séverin.
- j. 12 ste Eualie.
- v. 13 s. Lézin.
- s. 14 s. Valentin.
- D. 15 Sexagesime.
- l. 16 ste Julienne.
- m. 17 s. Théodule.
- m. 18 s. Siméon.
- j. 19 s. Gabin.
- v. 20 s. Eucher.
- s. 21 s. Pépin.
- D. 22 Quinquagés.
- l. 23 s. Mèrault.
- m. 24 s. Mathias.
- m. 25 Les Cendres.
- j. 26 s. Nestor.
- v. 27 ste Honorine.
- s. 28 s. Romain.

Epacte . . . III
Lettre Domin. . E.

- D. 1 Quadragésime
- l. 2 s. Simplicie.
- m. 3 ste Cunég.
- m. 4 s. Casimir. 4T.
- j. 5 s. Adrien.
- v. 6 ste Coleute.
- s. 7 ste Perpétue.
- D. 8 Reminiscere.
- l. 9 ste Françoise.
- m. 10 ste Anastasie.
- m. 11 s. Blanchard.
- j. 12 s. Pol, év.
- v. 13 ste Euphrasie.
- s. 14 s. Lubin.
- D. 15 Oculi.
- l. 16 s. Cyriaque.
- m. 17 ste Gertrude.
- m. 18 s. Alexandre.
- j. 19 s. Joseph.
- v. 20 s. Joachim.
- s. 21 s. Benoît.
- D. 22 Laitare.
- l. 23 s. Victorien.
- m. 24 s. Simon.
- m. 25 ANNONCIATION.
- j. 26 s. Ludger.
- v. 27 s. Rupert.
- s. 28 s. Gontrand.
- D. 29 La Passion.
- l. 30 s. Rieul.
- m. 31 ste Cornélie.

AVRIL.

P. Q. le 5, à 5 h. s.
 P. L. le 11, à 6 h. s.
 D. Q. le 18, à 8 h. s.
 N. L. le 25, à 4 h. s.

Lev. du Soleil.

4	5 h. 41 m
15	5 42

Couch. du Sol.

4	6 h. 28 m.
15	6 49

m. 4 s. Hugues.
 j. 2 s. Franç. de P.
 v. 3 s. Richard.
 s. 4 s. Isidore.
 D. 5 *Les Rameaux.*
 l. 6 s. Prudent.
 m. 7 s. Hégésippe.
 m. 8 s. Albert.
 j. 9 ste Marie, ég.
 v. 10 *Vendr. Saint.*
 s. 11 s. Léon, pape.
 D. 12 **PAQUES.**
 l. 13 s. Marcellin.
 m. 14 s. Tiburce.
 m. 15 s. Paterne.
 j. 16 s. Fructueux.
 v. 17 s. Anicet.
 s. 18 s. Parfait.
 D. 19 *Quasimodo.*
 l. 20 ste Hildegonde.
 m. 21 s. Anselme.
 m. 22 ste Opportune.
 j. 23 s. Georges.
 v. 24 ste Beuve.
 s. 25 s. Marc, *abst.*
 D. 26 s. Clet.
 l. 27 s. Polycarpe
 m. 28 s. Vital,
 m. 29 s. Robert, abb
 j. 30 s. Eutrope.

MAI.

P. Q. le 5, à 0 h. s.
 P. L. le 11, à 6 h. m.
 D. Q. le 18, à 4 h. m.
 N. L. le 25, à 4 h. m.

Lev. du Soleil.

4	4 h. 42 m.
15	4 21

Couch. du Sol.

4	7 h. 42 m.
15	7 52

v. 1 s. PHILIPPE.
 s. 2 s. Athanase.
 D. 3 Inv. ste Croix.
 l. 4 ste Monique
 m. 5 Conv s. Aug.
 m. 6 s. Jean P. L.
 j. 7 s. Stanislas.
 v. 8 s. Désiré.
 s. 9 s. Grégoire.
 D. 10 s. Gordien.
 l. 11 s. Mamert.
 m. 12 ste Flavie.
 m. 13 s. Seryais.
 j. 14 s. Pacôme.
 v. 15 s. Isidore.
 s. 16 s. Honoré.
 D. 17 s. Paschal.
 l. 18 s. Venanc. Rog.
 m. 19 s. Ives.
 m. 20 s. Bernardin.
 j. 21 **ASCENSION.**
 v. 22 ste Julie.
 s. 23 s. Didier, év.
 D. 24 s. Donatien.
 l. 25 s. Urbain.
 m. 26 s. Quadrat.
 m. 27 s. Hildevert.
 j. 28 s. Germain.
 v. 29 s. Maximin.
 s. 30 ste Emilie. *V. J.*
 D. 31 **PENTECOTE.**

JUIN.

P. Q. le 2, à 5 h. m.
 P. L. le 9, à 5 h. s.
 D. Q. le 16, à 6 h. m.
 N. L. le 23, à 5 h. s.

Lev. du Soleil.

4	4 h. 5 m.
15	5 58

Couch. du Sol.

4	7 h. 52 m
15	8 2

l. 4 s. Pamphile.
 m. 2 s. Pothin.
 m. 3 ste Clotilde. 4T
 j. 4 s. Optat.
 v. 5 s. Boniface.
 s. 6 s. Claude.
 D. 7 *La Trinité.*
 l. 8 s. Médard.
 m. 9 ste Pé agie.
 m. 10 s. Landry.
 j. 11 **FÊTE-DIEU.**
 v. 12 s. Basilide.
 s. 13 s. Ant. Pad.
 D. 14 s. Rufin.
 l. 15 s. Modeste.
 m. 16 s. Fargeau.
 m. 17 s. Avit, abbé.
 j. 18 *Oct. Fête Dieu*
 v. 19 s. Gerv. s. Prot
 s. 20 s. Silvere.
 D. 21 s. Leufroi, ab.
 l. 22 s. Paulin.
 m. 23 s. Félix, mart.
 m. 24 s. Jean-Bapt.
 j. 25 s. Prosper.
 v. 26 s. Babolein.
 s. 27 s. Ladis'as.
 D. 28 s. Irénée.
 l. 29 ss. *Pierre et P.*
 m. 30 Comm. s. Paul.

JUILLET.

P. Q. le 1, à 9 h. s.
P. L. le 8, à 11 h. s.
D. Q. le 15, à 1 h. s.
N. L. le 23, à 8 h. m.
P. Q. le 31, à 11 h. m.

Lev. du Soleil.

1 4 h. 2 m.
15 4 14

Couch. du Sol.

1 8 h. 5 m.
15 7 57

- m. 1 s. Martial.
- j. 2 Visit. de la V.
- v. 3 s. Anatole, év.
- s. 4 Translat. s. M.
- D. 5 ste. Zoé, mart.
- l. 6 s. Tranquillin.
- m. 7 ste. Aubierge.
- m. 8 s. Procope
- j. 9 s. Ephrem.
- v. 10 ste. Félicité.
- s. 11 Transl. s. Ben.
- D. 12 s. Gualbert.
- l. 13 s. Turiaf, év.
- m. 14 s. Bonaventure
- m. 15 s. Henri, emp.
- j. 16 s. Eustate, év.
- v. 17 s. Spérat et C.
- s. 18 s. Clair.
- D. 19 s. Vincent de P.
- l. 20 s. Marguerite.
- m. 21 s. Victor, m.
- m. 22 s. Madeleine.
- j. 23 s. Apollinaire.
- v. 24 s. Christine C.
- s. 25 s. Jacques le m.
- D. 26 s. Christophe.
- l. 27 s. Pantaléon.
- m. 28 ste. Anne.
- m. 29 ste. Marthe.
- j. 30 s. Abdon, m.
- v. 31 s. Germ. Aux.

AOUT.

P. L. le 7, à 6 h. m.
D. Q. le 13, à 11 h. s.
N. L. le 21, à 1 h. s.
P. Q. le 29, à 10 h. s.

Lev. du Soleil.

1 4 h. 54 m.
15 4 53

Couch. du Sol.

1 7 h. 37 m.
15 7 15

- s. 1 s. Pierre ès-I.
- D. 2 s. Etienne, p.
- l. 3 Inv. s. Etienne.
- m. 4 s. Dominique.
- m. 5 s. Yon, mart.
- j. 6 Transfig. N. S.
- v. 7 s. Gaëtan.
- s. 8 s. Justin, m.
- D. 9 s. Spire.
- l. 10 s. Laurent, m.
- m. 11 Susc. s. Cour.
- m. 12 ste. Claire.
- j. 13 s. Hippolyte.
- v. 14 s. Eusebe. v. j.
- s. 15 ASSOMPTION
- D. 16 s. Roch.
- l. 17 s. Mammes.
- m. 18 ste. Hélène.
- m. 19 s. Louis, évêq.
- j. 20 s. Bernard, ab.
- v. 21 s. Privat, év.
- s. 22 s. Symphorien
- D. 23 s. Sidoine, év.
- l. 24 s. Barthélemi.
- m. 25 s. Louis, roi.
- m. 26 s. Zéphirin.
- j. 27 s. Césaire, év.
- v. 28 s. Augustin
- s. 29 Décoll. s. J.-B.
- D. 30 s. Fiacre.
- l. 31 ste. Isabelle.

SEPTEMBRE.

P. L. le 5, à 1 h. s.
D. Q. le 12, à 11 h. m.
N. L. le 20, à 3 h. s.
P. Q. le 28, à 7 h. m.

Lev. du Soleil.

1 5 h. 17 m.
15 5 37

Couch. du Sol.

1 6 h. 42 m.
15 6 12

- m. 1 s. Leu, s. Gill.
- m. 2 s. Lazare.
- j. 3 s. Grégoire, p.
- v. 4 ste. Rosalie.
- s. 5 s. Bertin, abb.
- D. 6 s. Onésipe, év.
- l. 7 s. Cloud, pr.
- m. 8 NAT. DE LA V.
- m. 9 s. Omer, év.
- j. 10 ste. Pulchérie.
- v. 11 s. Patient, év.
- s. 12 s. Raphaël.
- D. 13 s. Maurille.
- l. 14 Exalt. s. Croix.
- m. 15 s. Nicomède.
- m. 16 ste. Eugén. 4 T.
- j. 17 s. Lambert.
- v. 18 s. Jean C.
- s. 19 s. Janvier.
- D. 20 s. Eustache.
- l. 21 s. Mathieu.
- m. 22 s. Maurice.
- m. 25 ste. Thècle, v.
- j. 24 s. Andoche.
- v. 25 s. Cléophas, d.
- s. 26 ste. Justine, v.
- D. 27 s. Côme, s. Da.
- l. 28 s. Cérans, év.
- m. 29 s. Michel, arc.
- m. 30 s. Jérôme.

OCTOBRE.

P. L. le 4, à 10 h. s.
 D. Q. le 12, à 4 h. m.
 N. L. le 20, à 7 h. m.
 P. Q. le 27, à 3 h. s.

Lev. du Soleil.

1	6 h	0 m.
15	6	21

Couch. du Sol.

1	5 h.	38 m.
15	5	40

j. 1 s. Remi, év.
 v. 2 ss. Anges gard.
 s. 3 s. Cyprien.
 D. 4 s. Franç. d'As
 l. 5 ste. Aure, v.
 m. 6 s. Bruno.
 m. 7 s. Serge et s. B.
 j. 8 ste. Brigitte.
 v. 9 s. Denis, év.
 s. 10 s. Géréon.
 D. 11 s. Firmin, év.
 l. 12 s. Vilfrid, év.
 m. 13 s. Gérard, c.
 m. 14 s. Caliste, pap.
 j. 15 ste. Thérèse.
 v. 16 s. Gal, abbé.
 s. 17 s. Carbonet.
 D. 18 s. Luc, évang.
 l. 19 s. Savinien.
 m. 20 s. Sendou, pr.
 m. 21 ste. Ursule, v.
 j. 22 s. Mellon.
 v. 23 s. Hilarion.
 s. 24 s. Magloire.
 D. 25 s. Cr. s. Crép.
 l. 26 s. Rustique.
 m. 27 s. Frumence.
 m. 28 s. Simon, s. J.
 j. 29 s. Faron, év.
 v. 30 s. Lucain, m.
 s. 31 s. Quentin, s. j.

NOVEMBRE.

P. L. le 3, à 9 h. m.
 D. Q. le 10, à 11 h. s.
 N. L. le 18, à 11 h. s.
 P. Q. le 25, à 10 h. s.

Lev. du Soleil.

1	6 h.	48 m.
15	7	44

Couch. du Sol.

1	4 h.	59 m
15	4	48

D. 1 LA TOUSSAINT.
 l. 2 Les Trépassés.
 m. 3 s. Marcel, év.
 m. 4 s. Charles Bor.
 j. 5 ste. Berulde.
 v. 6 s. Léonard.
 s. 7 s. Willebrod.
 D. 8 ste. Reliques.
 l. 9 s. Mathurin.
 m. 10 s. Léon 1^{er}, p.
 m. 11 s. Martin, év.
 j. 12 s. René, év.
 v. 15 s. Brice, évêq
 s. 14 s. Maclou.
 D. 15 s. Eugène, m.
 l. 16 s. Eucher, év.
 m. 17 s. Agnan, év.
 m. 18 ste. Aude, v.
 j. 19 ste. Elisabeth.
 v. 20 s. Edmond, roi.
 s. 21 Prés. de la V.
 D. 22 ste Cécile.
 l. 23 s. Clément.
 m. 24 ste. Flore, v.
 m. 25 ste. Catherine
 j. 26 ste Gen. des A.
 v. 27 s. Maxime.
 s. 28 s. Sosthène.
 D. 29 L'AVENT.
 l. 30 s. André.

DÉCEMBRE.

P. L. le 2, à 10 h. s.
 D. Q. le 10, à 9 h. s.
 N. L. le 18, à 9 h. s.
 P. Q. le 25, à 6 h. m.

Lev. du Soleil.

1	7 h.	54 m.
15	7	49

Couch. du Sol.

1	4 h.	4 m.
15	4	4

m. 1 s. Eloi, év.
 m. 2 s. Fulgence.
 j. 3 s. Eloque.
 v. 4 ste. Barbe.
 s. 5 s. Sabas, abbé.
 D. 6 s. Nicolas.
 l. 7 ste. Fare, v.
 m. 8 CONCRETION.
 m. 9 ste. Gorgonie
 j. 10 ste. Valère, v.
 v. 11 s. Fuscien, m.
 s. 12 s. Damase.
 D. 13 ste. Luce, v. m.
 l. 14 s. Nicaise.
 m. 15 s. Mesmin.
 m. 16 se Adélaïde 4 T
 j. 17 ste. Olympiade.
 v. 18 s. Gatien.
 s. 19 ste. Meuris.
 D. 20 s. Philogone.
 l. 21 s. Thomas, ap
 m. 22 s. Honorat.
 m. 23 s. Victoire.
 j. 24 s. Delphin. V. J.
 v. 25 NOEL.
 s. 26 s. Etienne, m.
 D. 27 s. Jean, ap. év.
 l. 28 ss. Innocens.
 m. 29 s. Thomas de C.
 m. 30 ste. Colombe.
 j. 31 s. Sylvestre.

s.
s.
s.
n.

eil.

m.

Sol.

m.

bé.

e.

v.

m.

m.

4 T

de.

e.

ap

J.

m.

iv.

s.

e C.

e.

COCHES		NOUVEAUX		BICKERS	
1	100	1	100	1	100
2	100	2	100	2	100
3	100	3	100	3	100
4	100	4	100	4	100
5	100	5	100	5	100
6	100	6	100	6	100
7	100	7	100	7	100
8	100	8	100	8	100
9	100	9	100	9	100
10	100	10	100	10	100
11	100	11	100	11	100
12	100	12	100	12	100
13	100	13	100	13	100
14	100	14	100	14	100
15	100	15	100	15	100
16	100	16	100	16	100
17	100	17	100	17	100
18	100	18	100	18	100
19	100	19	100	19	100
20	100	20	100	20	100
21	100	21	100	21	100
22	100	22	100	22	100
23	100	23	100	23	100
24	100	24	100	24	100
25	100	25	100	25	100
26	100	26	100	26	100
27	100	27	100	27	100
28	100	28	100	28	100
29	100	29	100	29	100
30	100	30	100	30	100



