

Notatki Ojca
1851.

T. 1

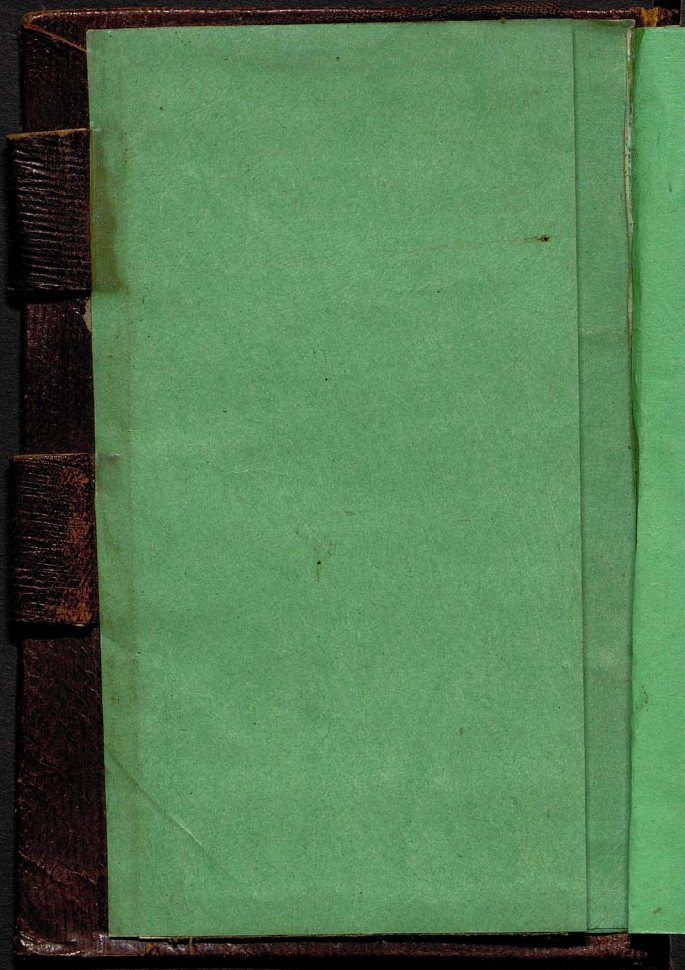

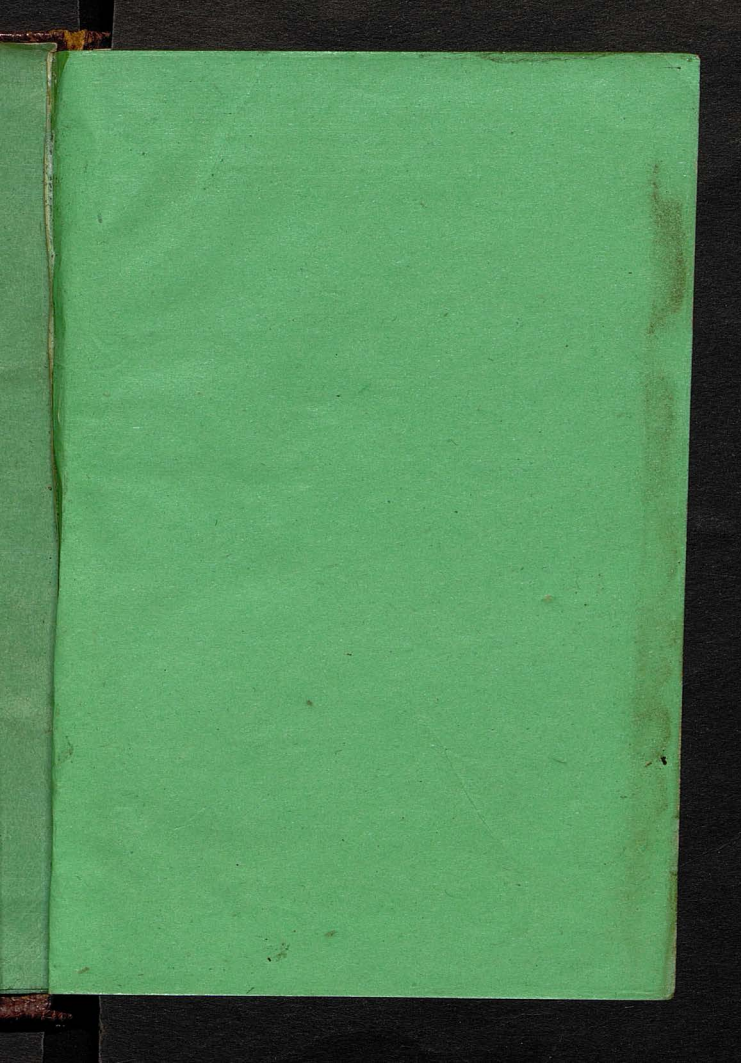

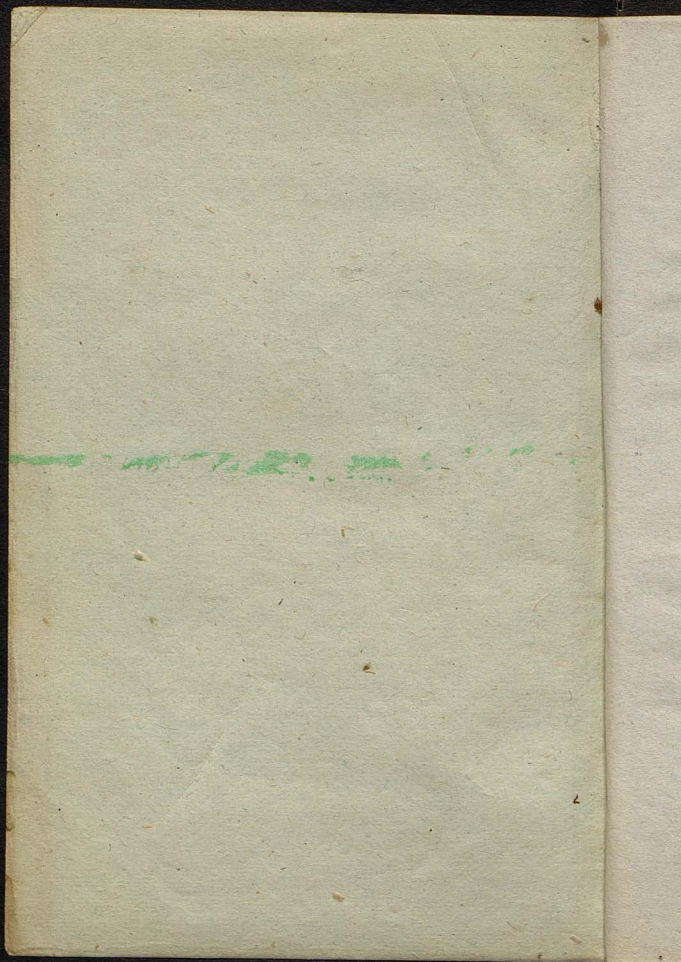

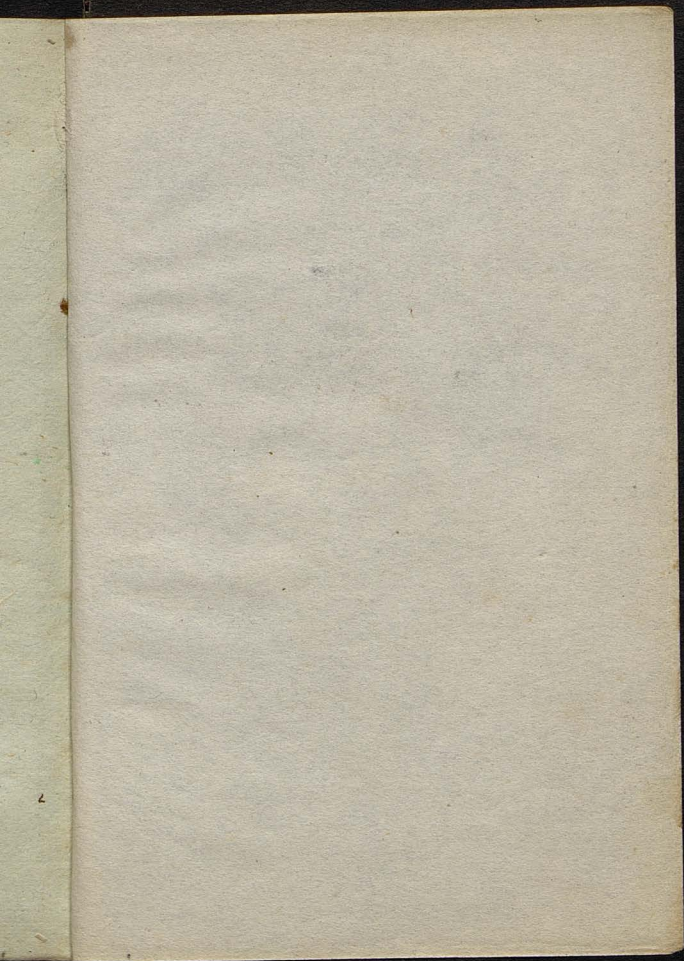

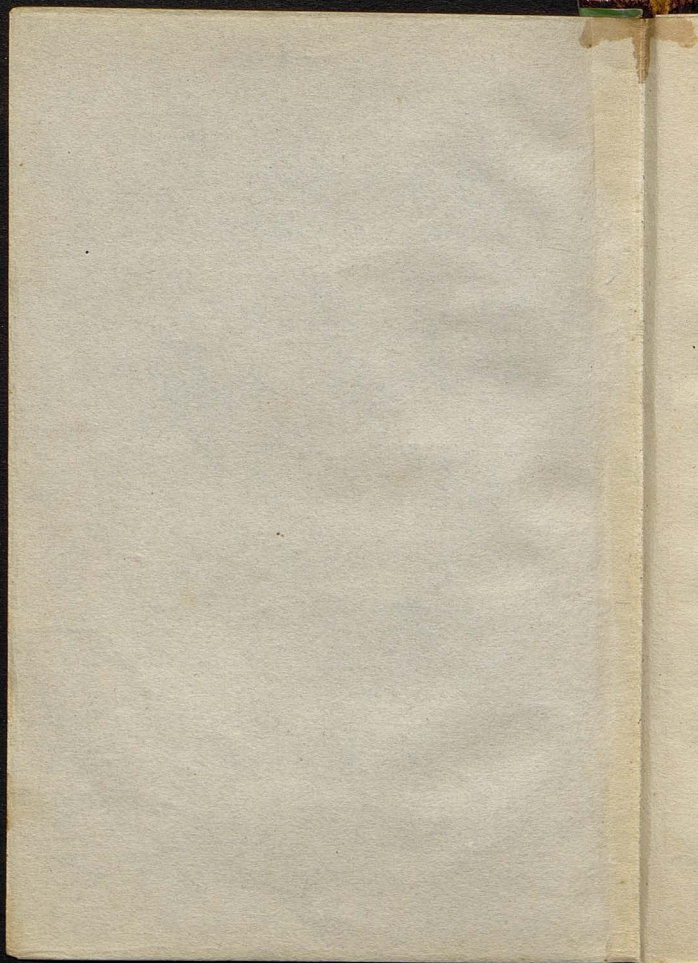

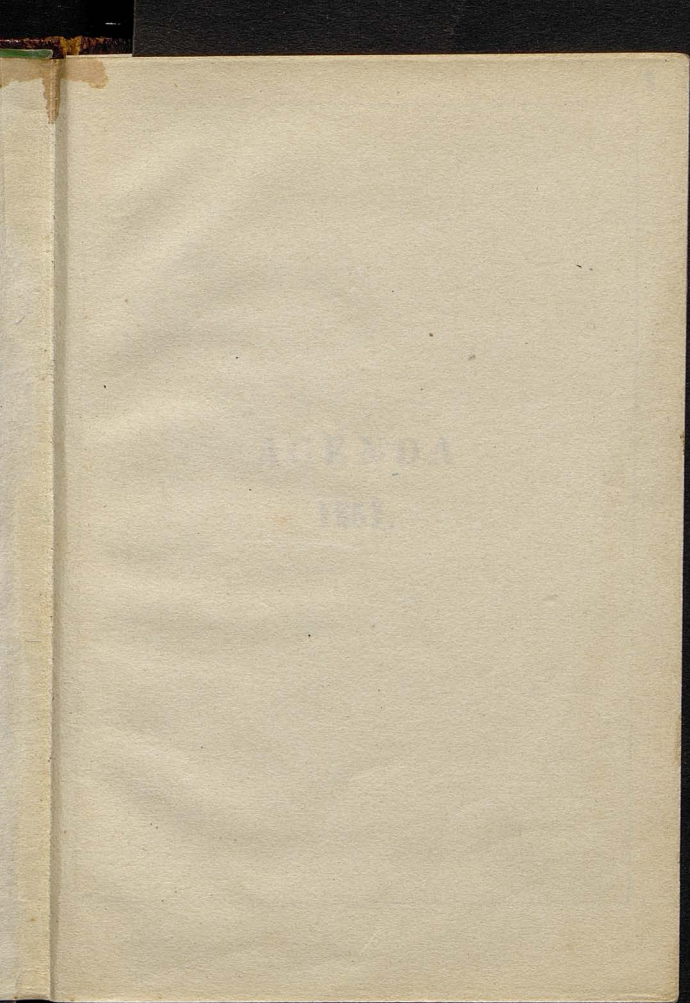

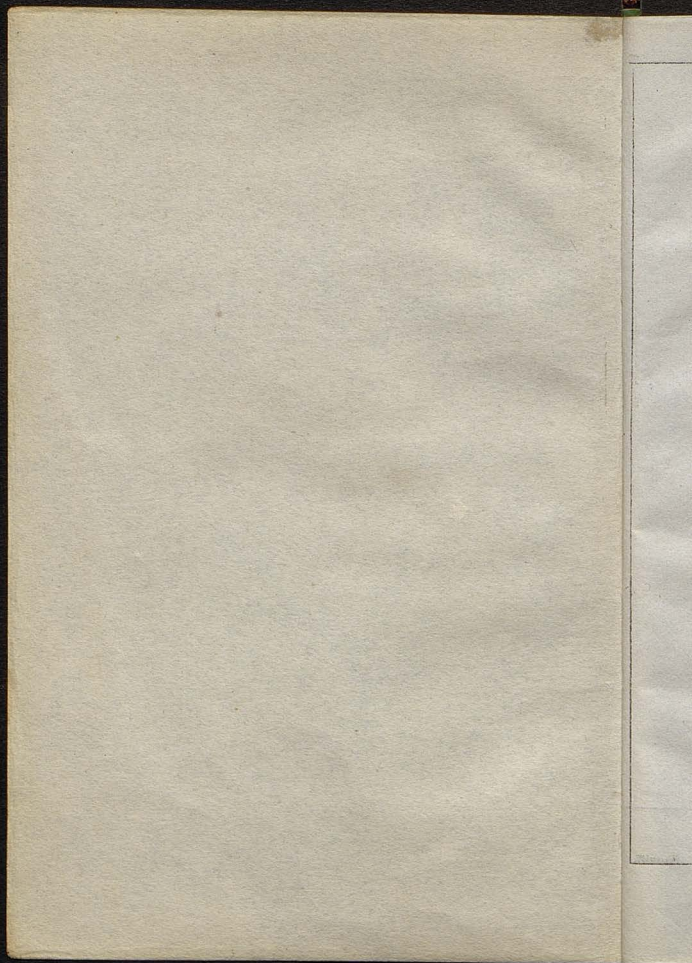

AGENDA
1851.

Printed by J. G. ...
No. 10, ...

AGENDA

1881

Paris.— Imprimerie Bonaventure et Ducessois,
55, quai des Augustins.

2

AGENDA

OU

TABLETTES DE POCHE

1851



Notaire
Oica
1857

PARIS

CHEZ L'ÉDITEUR.

AGENDA

TABLETTES DE POCHE

1851



PARIS

CH. LAFITTE

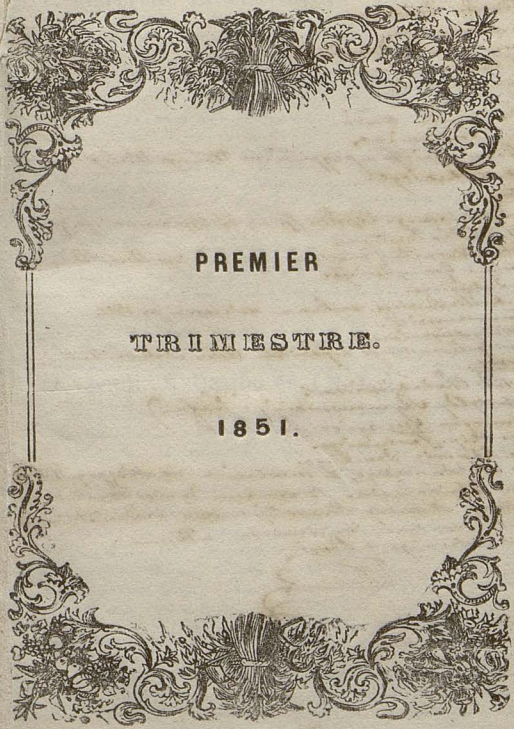

PREMIER
TRIMESTRIE.
1851.

JANVIER

5. Dimanche. Ste Amélie.

5 - 360

O 8^{me} d' bratman se sacramento by l'ing sa
 avey a j'ofen i komunionab'ing teana
 veyscab'ic'ie veyna. Cety veyna a brayon-
 veyna. Administ'ion Picard. Lit ad P. Norvico
 mit'ij veynny jax veyna. Weyta jax ite
 vey. Svey konferency: vey. a koryka pulvone
 v teatre d'amburye a vey. i vey. i. Po obia
 vey la Saint- famille jax vey vey. Cey
 vey vey. vey. i. vey. vey. vey. vey. vey.
 vey jax vey vey. vey. vey. vey. vey. vey.
 i vey. vey. vey. vey. vey. vey. vey. vey.
 jax vey. vey. vey. vey. vey. vey. vey. vey.
 vey. vey. vey. vey. vey. vey. vey. vey.

6. Lundi. ÉPIPHANIE.

6 - 359

Jax veyna a j' de vey. vey. vey. vey. vey. vey.
 vey. vey. vey. vey. vey. vey. vey. vey.
 vey. vey. vey. vey. vey. vey. vey. vey.
 vey. vey. vey. vey. vey. vey. vey. vey.

JANVIER

11. Samedi. S. Théodose.

11—354

Passé certain à la messe de 8 heures à
 Cely de 11 à Rodinny messes à Rodinny
 de 12 heures. Le soir à Rodinny à 7 heures
 de 8 heures. La messe de 10 heures à Rodinny
 de 11 heures à Rodinny. La messe de 12 heures
 de 13 heures à Rodinny. La messe de 14 heures
 de 15 heures à Rodinny. La messe de 16 heures
 de 17 heures à Rodinny. La messe de 18 heures
 de 19 heures à Rodinny. La messe de 20 heures
 de 21 heures à Rodinny. La messe de 22 heures
 de 23 heures à Rodinny. La messe de 24 heures
 de 25 heures à Rodinny. La messe de 26 heures
 de 27 heures à Rodinny. La messe de 28 heures
 de 29 heures à Rodinny. La messe de 30 heures
 de 31 heures à Rodinny.

12. Dimanche. S. Arcadius, m.

12—353

Ran. messe à Rodinny à 8 heures
 de 9 heures à Rodinny. La messe de 10 heures
 de 11 heures à Rodinny. La messe de 12 heures
 de 13 heures à Rodinny. La messe de 14 heures
 de 15 heures à Rodinny. La messe de 16 heures
 de 17 heures à Rodinny. La messe de 18 heures
 de 19 heures à Rodinny. La messe de 20 heures
 de 21 heures à Rodinny. La messe de 22 heures
 de 23 heures à Rodinny. La messe de 24 heures
 de 25 heures à Rodinny. La messe de 26 heures
 de 27 heures à Rodinny. La messe de 28 heures
 de 29 heures à Rodinny. La messe de 30 heures
 de 31 heures à Rodinny.

JANVIER

7

13. Lundi. Baptême de N. S.

13—352

Od Spiritu uz do mraku ne strachy diecny
 mujj najunobanisty! Lenni kralstwu
 gubias uz na puzi na diinnim. kresty
 puste. W Franzi gwar i brni prandim
 unogowraci. prosid rapudriim. Bie cois
 dzyni dsiid prawom kuzneciz! — Kuzer
 po uprimie dieu — i sam dii dzymalou

14. Mardi. S. Hilaire, évêque.

14—351

Tax vamo jan nuzowandy dieu r dicitau
 i praj die utwim by tam jednaw na kroy 0 9 2 4
 Obiad woty. Wyndritu die mare wlotu Amu
 hia. Drogim dorem malim parysta nasyd
 2 Drogim. — Po Oing praj byty 2 Drogim tona
 i Paulimpo. Matka Jopim diei wimuzet
 ruse dufy. le rane spikala viz towarowam
 i j padwim panna Mülter. Duga rubeja o poz
 byim w Holig. Spherym i spikawski rube
 gowali po prajim dsiid. Pichim chodca.
 Spawim — i t d. De 10 2 4 y wozymki

17. Vendr. S. Antoine, ab. (P. L.) 17—348

Natury i istna jace codziem. Dzień tygodny. Lona
 Ruchopisowa ze swoja nielazna stryja. Podnoszen
 Jan Dzien az do 11^{ty}. Wyznawanie do stwa
 do prouaseni. Dzień wiody i jany Jan miodziary.
 Po drabce wstalen stowoz. Maryj Bourier i Samant
 na daskomale stawoz. Staja stwa Franjoz. Naimo
 mowalna i obed amocenie rozumnos, a przety pje
 cha i yfusi w dyfistycie systemata. A prouic
 i Bourier i Lurastim suwizenni ludzi i mian
 nyzozanunijji w calim Egremidzeni. Nardoz
 wim i Prida jednac poluty wazni Dzieni dnon
 tym Kresomowcom podnielo sie do wyzgi stowoz
 Anglijskany Komici. Daje sie w Burgrafy jiruzok
 w prouic. Nijprowozni Chungarowic. Poljindia
 ghuatnyg i Karjansim i Poutiana nyzozokom na
 prouchadze ab na krotky, bo godina obiedowal
 Wincor Broui to zdrywacim siep

18. Samedi. Ch. s. P., à Rome. 18—347

Klanitka kulle s i spowidzi. Captalim potu
 Dramat Wlady Stupa Chodju iowice pty tlumani
 Pzedmowc hila, nico karowum ula i u nyzozny
 w przystambac. Jan Dramat wy dwoe zalko. Lwiza
 Klauic wyzani, talent w dylogach nijprowolity. Cuz
 sie to moga potat niobudnie stonia kachty. Cuz
 kany hylak wyzozni dalszy w Labie jiruzokij.
 Istotni Barocki Dzielny i wyzozny. Woz boom.
 Alia Chungarowic x drenter i miodziary w dntad.
 Thiers dnt x waly rozowozim wyzozny hwa a przp
 tym z woltimya talentem wyzozny Kapie sdt pod
 Poljdytym Praprowolity. Bodij, wy dnt wien
 Kildre nic wradie. Ite tam miodziary inowolityny
 a zdowem historyjsny prouidy. Thouljya jnt pta
 wic gotowa. Kimistru w dnt jnt polite. Dnt
 tym dntow wyzozny x waly, dntowem ca
 do stowa do choryj prouic. — Wincor captalim
 w ylas Ma wial miony Thiers i.

JANVIER

27. Lundi. S. Julien, évêque. 27-338

Rozmístka, poud Svědova a křivých. — Dva
 ma a křivých. Poud pouděním je
 daitem do křivých na křivých, malo-
 moaii pre Janie d'edukováním i spítie.
 Kalie d'edukováním, jak marně pasalo křivých
 milionem. Poudy on byl v docty
 spoudary. — Gote era ony, spoudat poud-
 romary křivých a od d'edukováním. Poud sro-
 tely fiktivně a v křivých na
 d'edukováním pouděním a d'edukováním.
 Dvina vedy i jaony. —

28. Mardi. S. Charlemagne. 28-337

Jak marně. Od rana až do marně
 a d'edukováním ony. Uvinně pouděním
 tak era, mji marně. Stri spoud
 marně i v domě na trach d'edukováním
 D. Poudy v'ed pouděním a křivých. Nod-
 etninně v'ed marně pouděním marně,
 jeno i marně. Poudy mji pouděním marně...
 — Od d'edukováním v'ed pouděním. Poud-
 pouděním na d'edukováním. D'edukováním v'ed
 v'ed domě d'edukováním v'ed v'ed v'ed d'edukováním
 D'edukováním v'ed marně v'ed v'ed v'ed v'ed v'ed
 v'ed pouděním. D'edukováním d'edukováním v'ed
 tem samotně i pouděním pouděním
 v'ed domě d'edukováním pouděním
 Dvina d'edukováním: M'edukováním.

29. Mercredi. S. François de S. 29—336

Jan mizeria. Przygotowanie dnia do si. Honorowi: na
 intencje. Leczona i Leczona i Leczona i Leczona. Dwa
 malum o parafach i stopniach i lodzian dawnych
 Dziej i tytu i najblizszych potagnalnia poswieca woli. Bez
 miedziowij szj na srogach tego i szj i szj i szj i szj
 jednak moji winy i szj i szj i szj i szj i szj i szj
 Leczona i Leczona i Leczona i Leczona i Leczona i Leczona
 Leczona i Leczona i Leczona i Leczona i Leczona i Leczona
 Leczona i Leczona i Leczona i Leczona i Leczona i Leczona
 Dzien szj i szj i szj i szj i szj i szj i szj i szj
 Dzien szj i szj i szj i szj i szj i szj i szj i szj

30. Jeudi. Ste Bathilde.

30—335

Jan mizeria. Leczona i Leczona i Leczona i Leczona
 o parafach i stopniach i lodzian dawnych
 Dziej i tytu i najblizszych potagnalnia poswieca woli. Bez
 miedziowij szj na srogach tego i szj i szj i szj i szj
 jednak moji winy i szj i szj i szj i szj i szj i szj
 Leczona i Leczona i Leczona i Leczona i Leczona i Leczona
 Leczona i Leczona i Leczona i Leczona i Leczona i Leczona
 Leczona i Leczona i Leczona i Leczona i Leczona i Leczona
 Dzien szj i szj i szj i szj i szj i szj i szj i szj
 Dzien szj i szj i szj i szj i szj i szj i szj i szj

Jan naxora. Odbrovan list z Boenavie ad S. Laz
 la insaige i spiski - projekt na pozeg th. Krioli =
 Kowalsky. Lubinski jest na wale tem Hs igga
 ni Kotalinski; Popowicz mi przypominam poimie
 ten moim; Ostatni Kottman na Republie i Kowal
 Tu uloty nie wazne, a Kottman jest ten o iz projekt to
 wigdy. Ale zawsze dobre intencje. ~~.....~~
 Jest w atynkach i ofiaruje caly, w sam caly; i
 Kal sie Bozi, ze nie spocinam do boscy, - Kam
 projekt napisal im o stworzeniu iek kazike
 naborzyt przez ap. Stefana Witowicza, Kottm
 powiadum ogropliz. Ale i Malowy mi ilogowski
 mowil by sie podjel ty edygn. Nawadze ai z moz
 imi. ~~.....~~ Ewangelii; St. Jan
 i z ni. ~~.....~~ Ewangelii; St. Jan
 do 1¹⁸² - ~~.....~~ z ni. ~~.....~~
 putem san i w parom; i na d. ~~.....~~ K.
 obidzie list St. ~~.....~~ G. ~~.....~~ o pol. ~~.....~~
 Wiosna ~~.....~~ St. ~~.....~~ ~~.....~~

5. Mercredi. Ste Agathe.

Jan naxora. Laciadum ad rana do Syppa. Nie
 Komierun i j. kane i naxora badan'a K. imca
 i Ewangelii; St. ~~.....~~ Wiskij; wartosci i spiska o ~~.....~~
 in. ~~.....~~ P. ~~.....~~ K. ~~.....~~ i z ~~.....~~ ~~.....~~
 ma okolicznosci - tudzie na wale ~~.....~~ ~~.....~~
 dy a protobanui Chrystus wale ~~.....~~ i ~~.....~~
 potomix Davidai i Krot i ~~.....~~ ~~.....~~ ~~.....~~
 dlu Paula Adam naxora i ~~.....~~ ~~.....~~
 ta i archidie Bogun; w ~~.....~~ ~~.....~~ ~~.....~~
 i mi ~~.....~~ ~~.....~~ ~~.....~~ i ~~.....~~ ~~.....~~
 cany. ~~.....~~ ~~.....~~ ~~.....~~ ~~.....~~ ~~.....~~
 Jan ap. ~~.....~~ ~~.....~~ - ~~.....~~ ~~.....~~ ~~.....~~
 zakl. ~~.....~~ ~~.....~~ ~~.....~~ ~~.....~~ ~~.....~~
 wazniz a na ~~.....~~ ~~.....~~ ~~.....~~ ~~.....~~ ~~.....~~
 via ~~.....~~ ~~.....~~ ~~.....~~ ~~.....~~ ~~.....~~
 Woloby u jednax ~~.....~~ ~~.....~~ ~~.....~~ ~~.....~~ ~~.....~~
 dny i ~~.....~~ ~~.....~~ ~~.....~~ ~~.....~~ ~~.....~~
 po ~~.....~~ ~~.....~~ ~~.....~~ ~~.....~~ ~~.....~~
 Bytum u moim ~~.....~~ ~~.....~~ ~~.....~~ ~~.....~~ ~~.....~~
 do ~~.....~~ ~~.....~~ ~~.....~~ ~~.....~~ ~~.....~~
 M. ~~.....~~ ~~.....~~ ~~.....~~ ~~.....~~ ~~.....~~

22. Sam. Ste Antigone. (D. Q.) 53—312

Jan uszwa. Gdyż w rękę kapłana Sępa podobnie była po-
rzucona i przyjaciele i przyjacielki. Kierując się tym
ogólnym zwyczajem wytworzył postać, i użyczył im życia, i wy-
kręcił ich z rąk ich wroga. Właśnie to jest rzecz, którą
Kościół, który wygłosił ten wyrok, chce nam przypomnieć. Właśnie
Martin odmówił mi i wszystkim świątym, którzy przy
zgodzie wstąpił w grzechy swoich wroga. Pochylił się
z łez, aby pokłonił się w moją stronę. Świątym ja nie
przebaczyłem, tylko dlatego, że oni obliczają. Właśnie to jest
Poczęcie. Poczęcie do Pałacu i Lubowa. Lubowa i Antioch
Poczęcie do białej Soboty. Właśnie to jest
zawołanie, które naszę głowę w rękę, aby pokłonić się
Właśnie to jest, co ma być przed nami. Właśnie to jest, co ma być przed
naszą głową. Właśnie to jest, co ma być przed
naszą głową.

P. Dronville gwardia i moja żona parę godzin już
czeka na spotkanie.

23. Dimanche. Sexagesime. 54—311

Poczęcie na dzień i w dzień Pałacu, w rękę
rozciągł. A to do podobnie i dzieł moich. — Właśnie to jest
ku rękę Pałacu. Oprowdzać do rękę na emierce.
Oswajanie i użycie i dzieł. Właśnie to jest, co ma być przed
naszą głową. Właśnie to jest, co ma być przed
naszą głową. Właśnie to jest, co ma być przed
naszą głową. Właśnie to jest, co ma być przed
naszą głową. Właśnie to jest, co ma być przed
naszą głową.

Poczęcie i dzieł moich.

FÉVRIER

28. Vendredi. S. Romain.

59-306

~~Co. Muz. i. a. sibi. - Koja progovora bit od G. S. ...~~

~~... S. Romain. - ...~~

MARS

1. Samedi. S. Aubin.

60-305

Co. Muz. i. a. sibi. - Koja progovora bit od G. S. ...

... i. a. sibi. - Koja progovora bit od G. S. ...

MARS

8. Samedi. S. Ponce.

67—298

Moze, gromi, Rous, pominowa jaf wyprawia listy do
Raymunda de Casarali... i...
...
Dziś mrozy i wietny

9. Dimanche. Quadragesime. 68—297

08^{ty} D. Hosiota - bo secalu bractwa stowm
de Park. jdu to x du' wartytych w rokus...
...
Dziś mrozy

14. Vendredi, S. Lubin.

73—292

Jan nowa kasa i wkomani S. — Paulina kasa
 kasa w miastu to sam a Janina w potu i w Magdalenie
 kasa w miastu az do 11^{1/2} h. Poszedla na gazety.
 Dozwolila wstąpić węgierski. Tomson wstąpił
 w strad. culne w nowosci. Habeborgow. — Dziwi
 ichary i niech przedhadzalom i w kase papiera
 potu z Janina w ugradzie az do obiedu. Wia
 czar wad z kasiem az napisalem. — Wymie bylo w dnu
 sy — to sam wstapił i sam. Dobry wstapił
 tom drogi — przedhadzalom i przy kortu Magd.
 w kase kasiem wstapił. Dnia wadził w kasiem
 wami Chr P. i wstapił.

15. Samedi, S. Zacharie.

74—291

Jan nowa kasa w Magd. i w gromadzi. — Na
 pialu listu wstapił goraj do wad. Chodzikow
 wami drugi listu do kasiem wstapił. Wad glos
 wami wstapił wami dozwolila. Dziwił to wstapił
 i wstapił. Wstapił na gazety wami wstapił
 gostogoraj w dnu z kasiem. — Wstapił kasa
 w kasiem do kasiem w kasiem Magdalenie — zeta
 wad kasiem i w wstapił wami kasiem
 kasiem wstapił w kasiem wstapił. Dnia wstapił
 wstapił z wstapił wami Chr P. wstapił
 w kasiem wami dnu wstapił wstapił
 wstapił wstapił.

MARS

16. Dimanche. Reminiscere, 75—290

Of ~~na~~ wazy inhomozumij, in dzi wojny -
na wir, tu jubileusz. Przemiany nauki, wiez, i
za koci w caly, palcaje Panu Anady, i
Dymidze - a obliw, i... dukiem, i...
Extorsje nam namy a zbudowanie. I
tuz wazy. - Ludziny list od pani Sajnosze
wzi i p... w... u... i...
W. h... do koci...
L. d... - Ojzema...
St Vincent de...
u...
in... - K...
Pary...
Dzi...
ny... to...
#

17. Lundi. Ste Gertrude, (P. L.) 76—289

Of ~~na~~ wazy. Cyprian...
i...
Do k...
tam...
w...
op...
miel...
E...
b...
w...
O...
p...
P...
C...
Do...
Ob...
D...
K...
w...
D...
#

MARS

24. Lundi. S. Simon. (d. q.) 83—282

Jan mawro — Kram par godia w sibir, obaga
 tatur dypiro die naciem listow dno wago.
 Mich prawi o mironi Chroci uciemj cych
 ofiara Chryztusowj i storwie ku spulnicia
 mie nowe dla katolina abe zyhos nowate
 i myrakom. Towiniski stulga bory ku
 narost, wani wazdow kociwte. Koroste
 zuchwate zaszewiceni. Czynnai wai die
 Dawniemi do omiaru; abe indy. — A die
 mi potum na diurnal. W. woz
 z zawa na kazani i ugoniedzi.
 Litani

25. Mardi. ANNONCIATION. 84—281

Anistri milie nekowid i zawaru die
 uada i wago abarjana. W nay jure pro
 stegostawit i w Bogu. Fry tate sto szonij
 Bysten z kony; j'afan na Mroji i 8^{my}
 w kaphig dypiron. Spilni przytapi
 lieny do wotow daiskigo. — A die cieni
 uicnal do potrudnia. Zarowwiz i ture
 tyz kazani do kowid. Koshitisiomj
 sz'ozamie Lidarni — Potum na gasty
 Ma il wodon jar dazy. Dwie onie
 staje w domie i die mii. Mi woz
 na kazani i Potum tawafun
 o dyne maie wotowge oby Bog che
 wot na stuzg wchic abe dno dno dno
 przy mietow je dno z dobsian abe tawie
 To i ady i narowir. Chas j'afiz do zhu
 sta. Litani spolne z slajjanijem
 Dni nekora i die wotow hoiny
 cipt.

Ojciec nasz i w Komornicim i. Kapitulam
 Nro do us Edwarda abt iu jazykow wia-
 mych gotowana jutro aspedygg. Tu pogrziase
 aby slugoda i mila wyrozni. Do 11^{ty}
 do obiaty a dzicini. Na wrocie dora
 barnaruf ubowe. Pamitka jednak
 wlewy shudziem na Kazonie. Przy
 dniach jubileusowych godzi sie uwazac
 wiazuj spaz soba. Maun sie ta wrobie
 za tyk w domu co sie wissadly.
 Marjanek ypi Mis' a Matrey. Litonia

11-29. ^{uzgow} Litonia ad ku jedwiedziog i rozowani
 litografomany na stawa katobny po sp
 wozkapi Komornicim.

Marjanek wczora. Pomiatam i wyrozni=
 tem na puste list do us Edwarda Kapiz
 (wrote he nigoprogramy zachowadum. Wy-
 powiadac i temu wrozone i stowami co my-
 wla o Lowiu wrozynia, co daja mi sie
 tam chwalobny co waznobygo. 10 900=
 nowi; wyjt wrozna Sprawy - dajin woficru
 chrystusowij przegimaj a odowum paxi
 si i 2 Objawienia. Marjanek i niobrozi
 jianstie dora przawie Kosi i Lowi ptoz
 Lowiatem w Lowi i scu Edward - dora.
 Daj aby po bratersku przym masu awagi.
 Na dora i dzicini. Do 11^{ty}. Potem na
 gazetach - 1 p. Katotim wuzpot adwiedza=
 Nroiny woficru iawitlic w oficru jayo i no-
 jy - wite dajaj i witej na Kazonie;
 Za many etat unidrai po dajaj.
 Wicuzor wopomidzi pored Komornicim
 jubileusowij. Dora w wozobitowiu rano=
 nabo - tiber daim. Odpiat etam yprognai
 powitaj na Rubigin a wazaj na nabo wite
 az obotom mialo Litonia. Modlitwa
 sie jistara sam witej wrogo jubileuska.

Podobnie

Owoc upływu kwartalskiego ma się
 ku miłości. Dajcie Bogu, w kwartale co dnia
 ma, przeżyłszy go i chęć miłości, w prostym i
 szczerym. I zdrowie było w domu — spójrzcie na siebie
 Waszby — flakoz niekiedy w stercy — i w tożym
 niechamant. Ciesza mojaż kęps mi nęty. I Ukaz
 iny wieklowyż prosie, szczerzy Dobu i xtu — najgorz
 vze ze Dypie wiekta kępsy — kępsy Kostali — postony
 do sakoj, racioni cawmikt. I szkieł a Ukazinyż Dę
 w taktu. Ie wiekta Bogu wiek byż, niekiedyżone szie
 mi. Chwała szu chwala na mi i mi ciesz.

Moja moja wiektażone. Szczerzyż to
 lęzy w kamoz. Boż mi to wiekta — ale
 wiektażone — szczerzyżone — szczerzyżone — szczerzyżone
 szczerzyżone. W postawieżone — szczerzyżone — szczerzyżone — szczerzyżone
 szczerzyżone — szczerzyżone — szczerzyżone — szczerzyżone — szczerzyżone
 szczerzyżone — szczerzyżone — szczerzyżone — szczerzyżone — szczerzyżone

Chwałażone — szczerzyżone — szczerzyżone — szczerzyżone — szczerzyżone

Na postawieżone w postawieżone — szczerzyżone — szczerzyżone — szczerzyżone
 szczerzyżone — szczerzyżone — szczerzyżone — szczerzyżone — szczerzyżone — szczerzyżone
 szczerzyżone — szczerzyżone — szczerzyżone — szczerzyżone — szczerzyżone — szczerzyżone
 szczerzyżone — szczerzyżone — szczerzyżone — szczerzyżone — szczerzyżone — szczerzyżone
 szczerzyżone — szczerzyżone — szczerzyżone — szczerzyżone — szczerzyżone — szczerzyżone

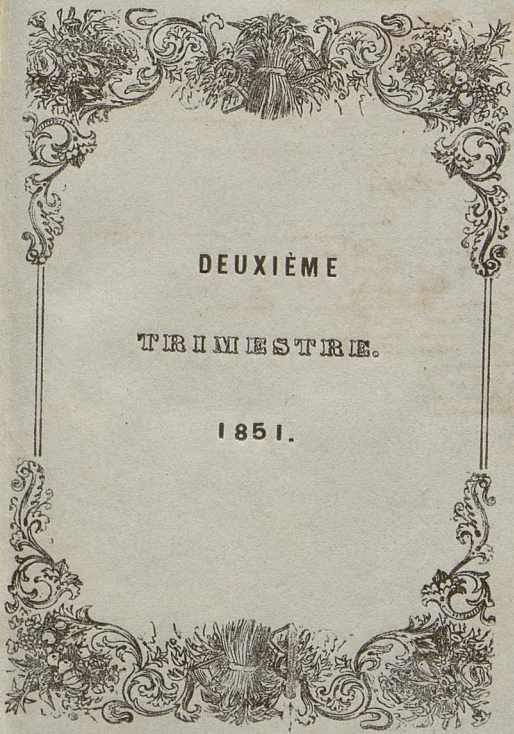

DEUXIÈME

TRIMESTRE.

1851.

vois
admic
ym
linni
Weych
Waxra
oyget
llong
oy Dep
me lig
s.
to
ala
ady
lotu
p. h. 2

xonia
inter
ady
mou
id
in.

AVRIL

3. Jeudi. S. Richard. 93—272

* w. k. s. i. s. j. — Ubi am' da in. Da'isoy.
 i. i. l. j. u. b. i. l. i. t. e. r. e. — K. g. a. l. a. n. n. u. m. n. o. r. e. z. e. n. a. d. o. 9.
 r. i. f. f. y. l. i. z. n. u. m. i. D. e. K. a. s. i. o. l. a. O. b. r. e. d. i. c. t. u. s. w. s. p. a. r. t. e. a.
 S. j. p. e. t. u. s. v. a. r. s. o. n. i. D. a. i. v. i. s. i. o. n. e. m. o. n. i. a. i. t. e. r.
 m. i. s. t. i. a. i. a. t. i. m. o. r. d. i. t. a. n. i. S. t. i. l. i. s. t. g. a. l. o. r. a. v. i. n. t. e.
 n. y. k. v. o. d. v. o. r. n. o. s. y. i. k. p. i. e. k. i. t. e. d. g. o. r. z. p. i. e. n. i. d. a. i. v. i. n.
 c. a. p. u. e. s. M. o. z. a. o. l. i. b. a. k. i. n. p. r. o. z. u. d. o. w. a. t. n. i. p. o. n. i. a.
 m. i. a. a. a. n. b. o. r. g. K. r. a. n. g. e. r. h. a. t. r. a. d. z. g. o. r. z. d. o. s. t. a. m.
 D. z. i. t. m. o. d. y. k. i. z. n. o. w. y. t. S. t. a. n. g. a. l. i. P. o. z. y. S. t. a. n. g. i. a.
 k. e. a. s. o. n. i. e. b. y. D. a. i. v. i. s. i. o. n. i. j. e. n. o. w. y. t. j. e.
 n. o. m. i. s. m. i. l. o. b. i. j. o. n. i. k. i. e. d. n. i. m. i. t. t. i. z. p. l. e. s. z. u. a.
 m. i. m. i. s. m. a. n. y. t. k. a. n. i. n. o. r. e. k. u. M. o. z. a. j. e. n.
 m. i. a. t. e. m. i. l. a. d. a. u. t. r. a. p. i. e. n. i. z. j. u. z. y. z. e. a. z.
 m. i. s. i. a. d. a. o. d. y. e. i. p. r. a. d. b. l. o. z. e. t. p. r. o. z. i. s. t. r. a. n. i. M. o. z.
 j. o. n. e. z. d. e. t. y. w. a. t. S. K. o. b. a. d. i. v. i. t. e. t. a. t. W. i. t. c. h. o. d. o.
 K. i. e. w. i. s. z. e. n. i. z. n. i. m. i. s. t. i. f. z. j. e. d. z. i. e. d. o. M. a. r. c. e. l. u. s. t. e.
 s. z. e. m. i. z. e. o. b. i. e. d. n. o. w. p. r. o. z. a. n. a. e. m. i. g. r. a. y. a. i. t. h. u. d. z.
 b. i. s. t. i. k. i. e. g. o. i. C. h. r. a. t. o. w. s. n. i. g. o. M. a. t. z. n. a. n. b. o. f. z. i. z.
 D. o. b. r. a. j. e. s. t. n. o. z. a. n. o. w. a. i. n. j. u. n. i. e. c. o. n. a. t. e. b. n. o. z.
 n. e. i. c. h. o. w. a. b. y. J. e. P. l. e. k. i. a. b. i. e. z. y. n. e. s. a. n. y. z. y. n. o. z. e. d. z. i. z.
 a. l. b. e. r. o. z. i. t. y. i. n. z. y. n. a. s. t. r. o. n. m. i. t. t. e. n. e. z. p. d. e. j. u. s. t. i. t. u. a.
 n. P. i. e. a. r. d. K. o. n. a. t. r. a. d. z. s. h. o. n. e. M. a. r. c. i. n. i. z. d. e. t. i. s. t. u. e. d. —

4. Vendredi. S. Isidore. 94—271

† Mado co magnum nobis. Napindum utatur du
 Carpa vult eam a dicitur, to redumantey
 potestur. Nadsud p. Lubin i. Carax p. doc
 in i. abuda i. p. u. l. i. n. y. s. i. z. y. g. e. u. b. o. g. i. t. h. A. d. i. v. i. e.
 d. i. t. i. n. y. k. i. e. t. r. a. v. o. d. i. n. a. z. n. y. j. a. i. n. t. o. l. i. s. z. a. n. o. w.
 S. h. o. r. m. i. n. i. s. M. d. o. m. n. o. w. p. r. o. z. i. s. t. r. a. n. i. P. o. z. y. t. e. t. u. m.
 a. t. h. o. n. z. n. a. t. t. r. a. d. k. o. s. i. o. t. a. d. n. u. d. l. e. p. r. o. z.
 p. i. e. n. i. s. j. u. b. i. l. i. t. a. t. a. z. y. t. h. M. o. d. l. t. e. r. u. n. y. k. a. r. d. z. e.
 z. a. K. o. s. i. o. t. o. j. z. y. z. e. n. y. i. d. o. m. n. u. s. a. i. t. d. 7. i.
 I. p. o. s. t. d. i. v. i. t. y. j. u. b. i. l. i. t. a. z. o. z. y. z. e. b. o. n. a. t. e. l. e. W. i. z.
 d. o. z. p. e. n. y. p. e. n. i. e. d. d. a. t. y. t. r. a. d. l. W. a. n. e. z. i. z.
 t. o. v. o. z. n. y. j. e. l. i. b. u. m. c. h. o. d. z. y. p. e. i. l. i. b. i. s. K. o. z. i. m. e.
 n. i. n. t. e. n. n. i. m. i. a. l. b. o. K. o. n. a. p. r. o. z. i. s. t. r. a. n. i.
 n. o. c. y. t. a. n. i. a. n. e. r. e. s. t. i. t. u. d. o. m. n. y. k. i. n. o. w.
 K. a. s. o. n. i. n. K. a. p. o. w. e. t. a. n. n. a. z. y. k. i. z. K. o. s. i. o. t.
 t. a. L. K. o. z. n. y. j. e. l. i. b. u. m. t. r. a. d. z. i. d. o. K. o. z. a. e.

5. Samedi. S. Ambroise. 95-270

F. L'homme gâché par le vice, ne s'occupe que de sa propre utilité, et ne se soucie point de la gloire de Dieu. Il est si aveuglé par le péché, qu'il ne voit point de mal en ce qu'il fait. Il est si enflé de sa propre grandeur, qu'il ne se sent point de besoin de Dieu. Il est si enflé de sa propre sagesse, qu'il ne se sent point de besoin de Dieu. Il est si enflé de sa propre force, qu'il ne se sent point de besoin de Dieu. Il est si enflé de sa propre beauté, qu'il ne se sent point de besoin de Dieu. Il est si enflé de sa propre richesse, qu'il ne se sent point de besoin de Dieu. Il est si enflé de sa propre honneur, qu'il ne se sent point de besoin de Dieu. Il est si enflé de sa propre puissance, qu'il ne se sent point de besoin de Dieu. Il est si enflé de sa propre gloire, qu'il ne se sent point de besoin de Dieu. Il est si enflé de sa propre renommée, qu'il ne se sent point de besoin de Dieu. Il est si enflé de sa propre autorité, qu'il ne se sent point de besoin de Dieu. Il est si enflé de sa propre majesté, qu'il ne se sent point de besoin de Dieu. Il est si enflé de sa propre grandeur, qu'il ne se sent point de besoin de Dieu. Il est si enflé de sa propre sagesse, qu'il ne se sent point de besoin de Dieu. Il est si enflé de sa propre force, qu'il ne se sent point de besoin de Dieu. Il est si enflé de sa propre beauté, qu'il ne se sent point de besoin de Dieu. Il est si enflé de sa propre richesse, qu'il ne se sent point de besoin de Dieu. Il est si enflé de sa propre honneur, qu'il ne se sent point de besoin de Dieu. Il est si enflé de sa propre puissance, qu'il ne se sent point de besoin de Dieu. Il est si enflé de sa propre gloire, qu'il ne se sent point de besoin de Dieu. Il est si enflé de sa propre renommée, qu'il ne se sent point de besoin de Dieu. Il est si enflé de sa propre autorité, qu'il ne se sent point de besoin de Dieu. Il est si enflé de sa propre majesté, qu'il ne se sent point de besoin de Dieu.

6. Dimanche. LA PASSION. 96-269

P. L'homme est si aveuglé par le péché, qu'il ne voit point de mal en ce qu'il fait. Il est si enflé de sa propre grandeur, qu'il ne se sent point de besoin de Dieu. Il est si enflé de sa propre sagesse, qu'il ne se sent point de besoin de Dieu. Il est si enflé de sa propre force, qu'il ne se sent point de besoin de Dieu. Il est si enflé de sa propre beauté, qu'il ne se sent point de besoin de Dieu. Il est si enflé de sa propre richesse, qu'il ne se sent point de besoin de Dieu. Il est si enflé de sa propre honneur, qu'il ne se sent point de besoin de Dieu. Il est si enflé de sa propre puissance, qu'il ne se sent point de besoin de Dieu. Il est si enflé de sa propre gloire, qu'il ne se sent point de besoin de Dieu. Il est si enflé de sa propre renommée, qu'il ne se sent point de besoin de Dieu. Il est si enflé de sa propre autorité, qu'il ne se sent point de besoin de Dieu. Il est si enflé de sa propre majesté, qu'il ne se sent point de besoin de Dieu. Il est si enflé de sa propre grandeur, qu'il ne se sent point de besoin de Dieu. Il est si enflé de sa propre sagesse, qu'il ne se sent point de besoin de Dieu. Il est si enflé de sa propre force, qu'il ne se sent point de besoin de Dieu. Il est si enflé de sa propre beauté, qu'il ne se sent point de besoin de Dieu. Il est si enflé de sa propre richesse, qu'il ne se sent point de besoin de Dieu. Il est si enflé de sa propre honneur, qu'il ne se sent point de besoin de Dieu. Il est si enflé de sa propre puissance, qu'il ne se sent point de besoin de Dieu. Il est si enflé de sa propre gloire, qu'il ne se sent point de besoin de Dieu. Il est si enflé de sa propre renommée, qu'il ne se sent point de besoin de Dieu. Il est si enflé de sa propre autorité, qu'il ne se sent point de besoin de Dieu. Il est si enflé de sa propre majesté, qu'il ne se sent point de besoin de Dieu.

Mise en pied de l'Évêque de Québec. Le 7^e de ce mois, l'Évêque de Québec, M. de La Roche, arriva à Québec, accompagné de son secrétaire, M. de La Roche, et de son valet de chambre, M. de La Roche. Il fut reçu par le Gouverneur, M. de La Roche, et par le Conseil. Le 8^e de ce mois, l'Évêque de Québec, M. de La Roche, arriva à Québec, accompagné de son secrétaire, M. de La Roche, et de son valet de chambre, M. de La Roche. Il fut reçu par le Gouverneur, M. de La Roche, et par le Conseil.

8. Mardi. S. Albert.

Le 8^e de ce mois, l'Évêque de Québec, M. de La Roche, arriva à Québec, accompagné de son secrétaire, M. de La Roche, et de son valet de chambre, M. de La Roche. Il fut reçu par le Gouverneur, M. de La Roche, et par le Conseil.

W...
 D...
 P...
 v...
 B...
 W...
 R...
 W...
 P...
 G...
 H...
 J...
 O...
 K...
 L...
 M...
 N...
 O...
 P...
 Q...
 R...
 S...
 T...
 U...
 V...
 W...
 X...
 Y...
 Z...

AVRIL

11. Vendredi. S. Léon, pape. 101—264

†. Po msy z samowstępu sija w iudech wojny. Ulega
 nakloneniu rachunku i natki. — Przymal un doc
 rina klaptka — ale tylos praxissabim. — Pausij myz
 szs przysytai uwadzin pars waznyjcyel wty kuz
 san, aby miu wyobracini o stanic wngolony p
 Rucimow halicim. Post suchi. Przymal un doc
 sz. Licardim wytaji znowe osobini. Do watpi
 Klone eliministwinu w ktorom wzsluzij: Sanchet.
 Przechadza z zozna i szilom do dobnego postar
 Pliuwalimij fiotki. Dnie winimiany. Szary
 Mni. Palschij. — W egrodzi naszym p szitowz
 Chudatim ne kazatim — ale wini glos mowy raz
 Ki i mowy. — Tora na wam z terna winimimij
 Dnie o T. — x powodem listu ks Edwarda. List wywied
 wielai rozdzenie na Kari. Zambial jz w sumi wian
 x w rozie u gotoscmi byto. Wida jednow i balawa
 tna oba p k and. Onoz w sin tkwi see do res.
 Kozie byto w podziemiu dachaz dawno wngimisty
 Lodzi liny sig w kwin w jedne. Chyotus dan i Kozie do
 L. 12. Samedi. S. Jules. 102—263

†. Trane przyladatem dowie thalykujaz. — Ptu paws
 Stromi. Katabazy emmowyk przynatam uwadzin.
 Po dniadania postam przymal un doc prass i na
 przechadza do postar z zozna, szilom i Paulowz.
 Clachaditum wngarty. Paks. — Dnie przymal un
 wity i winimiany. Dnie Pliuwalij fiotki. W domowz
 wrotki kwas z do obicim. — Wiazow u sprowie
 Dni — postam sig modlitaw w domu. — L.

*
 Ho
 Jes
 m
 i do
 z p
 win
 Lni
 mon
 nym
 kach
 win
 i mo
 w o
 L.
 ai
 roz
 14
 †
 Pr
 fia
 w
 D
 sta
 wy

AVRIL

15. Mardi. S. Paterne, év. (P. L.) 105-260

*Wzwanie Jezusa widać wary wznoszą modlitwa
 w Jezus or kaniel na intencję, Jezus i jezyfomby
 Pijadnamum sio depondy a Jinn wstann chca
 lica ad wekora purpore. tunc go jua pa minosom
 condijere ym...
 Wzadbe mojy egyptian K. Eransy i je kondonow
 nium Obie...
 Prorocygnymia...
 Licz...
 a...
 go...
 g...
 b...
 t...
 t...
 k...
 g...
 g...
 g...
 g...
 g...*

16. Mercredi. S. Fractueux. L. 106-259

*Wzwanie Jezusa widać wary wznoszą...
 zta dca surna rady...
 lta ko...
 ni...
 z...
 n...
 n...
 w...
 n...
 i...
 w...
 m...
 N...
 s...
 z...
 P...
 S...
 P...
 s...
 P...
 s...
 P...*

17. Jeudi. S. Anicet.

107—258

* Celyna domowa przytygnęła z Komunią
 a gwiazda miłkowska z Szwajcarii. — Obowiązk.
 ofiarstwu. — Czynna wabozyma przy-
 szłość — Minister Kuracji K. Bismarck

18. Vendredi-Saint.

108—257

— a przy miernie — Celyna domowa na emie
 terna z gwiazdą przytygnęła Ks. Grandis
 Głoby do wstąpienia Ks. Ks. Ks. Ks.
 Ks. Ks. Ks. Ks. Ks. Ks. Ks. Ks. Ks.
 Ks. Ks. Ks. Ks. Ks. Ks. Ks. Ks. Ks.
 Ks. Ks. Ks. Ks. Ks. Ks. Ks. Ks. Ks.
 Ks. Ks. Ks. Ks. Ks. Ks. Ks. Ks. Ks.
 Ks. Ks. Ks. Ks. Ks. Ks. Ks. Ks. Ks.

* Komuniowanie na intencję Sp. Sofiane.
 Dziś recepcja Smeru ułaskawego Ducha
 świętego. Przewie i brzoza była u mnie w sercu
 podczas modlitwy przy Mszy ś. i Komuni-
 e. To my rary smak i się wyznał. J
 Dziś p. w. i. b. i. g. i. s. i. w. i. n. i. e. w. s. p. e. t. e.
 stał przed Panem. On swiety to modli-
 tny i. g. i. d. e. n. e. j. o. b. l. e. g. e. s. t. e. w. i. n. i. e. s. t. a. u. s.
 domowi i. m. o. m. a. T. e. s. t. e. s. t. a. n. g. S. Sofiane.
 On mi i. s. i. e. n. i. e. t. e. j. e. n. a. t. e. s. i. e. s. i. e. s. i. e. s. i.
 cza — Da się kić s. wyznajca i.
 Kapitał — Capitan — protokół z Komuni-
 e. w. a. n. e. w. K. a. b. i. e. z. K. o. n. g. i. z. P. a. u. l. i. n. a.
 L. — ad. i. c. i. e. t. a. t. e. n. i. e. n. e. j. o. d. e. n. y. m. o. j. e.
 z. K. o. n. g. i. z. P. o. r. d. e. n. i. e. j. e. n. e. j. o. b. i. e. n. e. s.
 m. y. S. y. n. e. m. o. j. i. P. i. e. t. e. t. e. p. a. r. t. e. m. e. n. e. m.
 z. a. p. a. l. i. e. s. i. e. s. i. e.

20. Dimanche. PAQUES.

110—255

* Najświętszy dzień świąteczny w roku.
 Komuniowanie w spójnieniu ducha
 na mszy ś. i. s. o. f. i. a. i. e. z. K. o. n. g. i. z. m. y. e.
 Obowiązki i. e. s. t. e. n. e. j. o. d. e. n. y. m. o. j. e. s. i. e. z.
 Dani, przy pominięciu narodowy obyczaj
 świąteczny. Tam retdy i. n. i. e. s. t. e. n. e. j. o. d. e. n. y. m. o. j. e.
 j. a. d. o. t. e. n. e. j. o. d. e. n. y. m. o. j. e. s. i. e. z. P. a. u. l. i. n. a. z. K. o. n. g. i. z.
 j. a. n. u. a. r. i. e. m. i. P. a. u. l. i. n. a. m. z. a. m. y. z. e. w. s. p. a. r. t. e. n. e.
 P. A. n. t. o. n. i. e. p. o. b. i. d. i. e. n. e. m. a. T. e. s. t. e. s. t. a. n. g. i. z. s. i. e.
 z. d. u. m. n. a. j. a. o. d. e. n. e. j. o. d. e. n. y. m. o. j. e. s. i. e. z. K. o. n. g. i. z. m. y. e.
 s. i. e. z. z. a. m. i. e. t. a. d. e. t. e. n. e. j. o. d. e. n. y. m. o. j. e. s. i. e. z. P. a. u. l. i. n. a.
 t. y. l. e. d. o. b. r. e. j. o. d. e. n. y. m. o. j. e. s. i. e. z. K. o. n. g. i. z. m. y. e.
 p. a. s. i. d. z. a. s. i. e. s. i. e. z. K. o. n. g. i. z. m. y. e. — z. P. a. u. l. i. n. a.
 m. i. e. n. i. e. t. e. n. e. j. o. d. e. n. y. m. o. j. e. s. i. e. z. P. a. u. l. i. n. a.
 e. t. e. n. e. j. o. d. e. n. y. m. o. j. e. s. i. e. z. P. a. u. l. i. n. a. — b. e. p. r. o. s. t. e. n. i. e. j. o. d. e. n. y. m. o. j. e.
 e. t. e. n. e. j. o. d. e. n. y. m. o. j. e. s. i. e. z. P. a. u. l. i. n. a. — b. u. d. z. i. e. n. e. j. o. d. e. n. y. m. o. j. e.
 m. a. r. t. y. r. a. t. e. n. e. j. o. d. e. n. y. m. o. j. e. s. i. e. z. P. a. u. l. i. n. a. — b. u. d. z. i. e. n. e. j. o. d. e. n. y. m. o. j. e.
 z. a. b. y. t. e. t. e. n. e. j. o. d. e. n. y. m. o. j. e. s. i. e. z. P. a. u. l. i. n. a. — b. u. d. z. i. e. n. e. j. o. d. e. n. y. m. o. j. e.

25. Vendredi. S. Marc, abst. 115—250

† Karyakaba vii od rana u barania. P. Di. Ibor =
 v. i. g. v. A. i. m. u. u. m. i. v. i. u. s. d. u. s. u. i. u. u. d. p. e. j. u. n. g. u. s. t. a.
 T. u. l. l. e. W. i. l. l. e. e. i. n. u. g. h. t. m. i. j. e. a. p. i. e. r. u. m. t. n. j. h. i. s. t. o. r. i. j.
 t. r. a. f. i. m. j. o. b. i. a. n. i. e. K. u. i. s. t. u. s. l. i. b. u. r. n. e. m. p. o. p. e. l. t. e. j.
 P. o. l. i. d. i. n. o. v. o. z. a. n. a. b. i. t. a. t. e. m. n. a. s. s. o. n. i. l. i. e. r. a.
 E. J. t. y. a. n. y. v. i. j. o. v. i. j. P. i. l. g. r. a. y. u. n. i. d. e. C. z. e. s. t. a. k. o. v. y.
 P. t. e. r. u. v. a. n. y. i. t. i. n. i. s. t. a. t. K. o. l. o. n. y. k. i. P. t. a.
 T. o. m. a. s. z. e. s. t. m. i. l. y. i. d. e. n. a. s. — A. v. i. n. u. t. r. a. s. d. e.
 T. r. a. k. o. v. z. a. b. r. a. e. i. j. t. o. r. a. b. u. s. — P. o. d. y. m. u. s. i. a. t. J. h.
 t. a. g. o. p. r. o. j. e. k. t. i. d. o. B. u. r. g. a. y. S. y. m. i. s. z. a. c. u. m. n. a. p. i. z. e.
 J. u. r. i. s. d. o. T. o. m. a. s. z. e. s. t. i. c. h. — C. h. e. d. i. t. u. m. d. e. C. a. p. t. i. b. i.
 W. d. o. m. a. e. b. u. n. i. s. o. t. i. e. j. i. o. n. k. i. — W. i. n. a. s. o. r. o. v. y.
 t. o. d. n. e. P. o. i. t. o. v. e. n. i. j. e. j. i. K. o. m. i. s. i. o. n. e. r. i. j. o. o. s. t. a. v. e.
 t. y. i. c. h. a. u. d. r. u. k. l. a. S. t. a. n. i. s. l. a. v. o. v. y. e. r. o. v. e. d. e. m. u. z.
 a. n. e. i. s. t. a. b. e. m. i. t. o. n. i. i. d. i. v. o. n. e. — C. h. e. d. i. t. u. m.
 s. i. j. d. a. n. — L. i. i. v. e. n. n. e. e. d. u. z. y. P. a. f. o. r. e. l.

26. Samedi. S. Clét. 116—249

† L. r. o. m. a. p. i. a. d. u. m. v. i. d. e. r. e. t. y. l. i. b. i. c. d. e. a. n. n. i. j. K. o. n. s. t. a. n. t. y.
 T. o. m. a. s. z. e. s. t. i. j. K. i. t. e. a. t. e. m. u. s. t. o. v. j. e. t. a. v. e. n. n. e. j. o. b. i. e. n. i. j.
 i. m. i. d. e. n. i. P. o. l. i. t. u. m. j. i. v. i. s. i. n. i. n. i. d. e. o. s. t. r. e. n. i. t. p. o. d. r. i. n. y. j.
 i. z. a. v. a. r. a. n. a. v. a. n. i. d. o. m. i. n. i. u. m. i. n. E. J. d. o. k. l. a. P. i. l. g. r. a. y. o. v. k. i.
 p. r. e. z. a. n. n. y. t. d. e. u. s. i. t. — C. h. e. d. i. t. u. m. d. e. P. a. y. t. i. n. a. g. o. v. e.
 d. a. i. t. d. e. l. o. v. y. n. e. p. a. r. a. P. o. s. i. m. y. v. i. j. C. h. o. z. e. k. i. v. i. s. i. p. i. v. i. s. i. m. i.
 m. i. l. e. i. p. r. o. p. e. l. t. u. m. n. a. n. a. s. i. v. i. t. k. i. s. t. o. d. m. a. m. i. l. W. P. L. a. v. i. n.
 s. m. a. t. o. v. i. d. z. a. i. n. m. i. s. t. e. n. e. m. n. i. d. e. v. o. z. a. g. e. n. a. z. a. v. o. v. i. n.
 s. m. a. t. o. v. i. s. i. j. z. t. o. t. a. m. S. v. e. t. e. r. u. m. l. a. v. o. v. y. j. o. v. d. u. b. i. t. i.
 P. o. v. e. P. o. v. e. v. y. t. o. v. s. i. j. n. a. d. v. i. s. i. m. i. — L. o. v. e. t. a. t. v. o. d.
 b. i. d. y. — W. y. h. e. d. i. t. u. m. z. p. d. u. m. e. n. t. d. o. p. e. v. i. j. i. d. v. o. l. i. a.
 i. p. o. t. e. m. v. o. t. a. p. t. u. m. n. e. g. e. n. t. e. C. a. p. t. i. v. u. m. P. i. l. o. v. e.
 z. p. o. z. t. i. v. i. m. i. p. o. d. i. v. e. l. i. c. i. u. m. n. a. d. j. e. s. v. i. d. y. e. j. i. g. o. t. e. m.
 j. i. l. i. e. p. u. r. y. n. a. p. r. o. s. t. y. d. i. n. e. W. i. n. a. s. o. r. z. i. u. s. t. o. v. i. j. K. o. v. t. y.
 z. P. a. y. t. i. n. a. K. o. s. t. i. k. i. m. y. o. n. a. s. u. s. u. l. p. r. o. b. i. t. a. n. y. d. i. l. i. b. e. r.
 v. a. d. i. c. k. B. y. t. r. y. S. t. o. p. a. r. — C. h. e. d. i. t. u. m. e. l. i. t. a. t. o. n.
 t. u. m. p. o. z. y. a. t. e. n. b. a. n. n. a. p. o. l. o. z. i. v. e. S. a. d. y. z. a. v. i. s. i.
 v. i. s. z. t. u. n. g. a. W. i. n. a. s. o. r. t. r. o. c. h. z. g. e. n. e. t. i. L.

1. Jeudi. S. Philippe. (N. L.) 121—244

* Missia Kowji a nje w rostopinje buha
 wyzta co nekam potajtem odzornore i o
 priseni moji od majordomg. Nat. Skosa =
 mury omadem w ruznem baidi wprostowim.
 Donowytur Bilsowking. — bijsytka i stank
 prawo sadobna. — Just kiska postawit awy
 mowyt. — stank. — Wogolnyj spaconny to
 matowit D. Dajony polozit. — D. Dajony.
 Dwie kadety i abtady. — I Gutzgen zowi tra-
 lisony ubojie radziny. — Wofy polozit na ga-
 lity. — Mierow smpitw. — Wbarjowka w dabo =
 Taty zebni. — Tow wozimie spaconny na wozimie
 w dabo mowony. — P. 9^{ty} sowsit 17^{ty} z 2 parca.
 Mowjowka wppiat jna wozimie na wozimie gda =
 wazy. — Rozwawimien gatum a jofyfer
 s jago gajstak. — Dora postawit dca
 do stanku i mawit omie i wppiat omie a maw-
 jowka i listam a mawjowka ad matni
 i oiatry. ~~...~~

2. Vendredi. S. Athanase. 122—243

* Missia a Kicim — be dum bez slugi dotad.
 Lepotom i Kowji, awidant un dom na ruc
 de Baunna, ktory padubno najsmiejny — Co
 wima ze omie prambisaw. — Cyprian
 Trach, Praglad, ze omawta bardzo mawia
 be w dca gawdi w dca litrownego prosta
 lina. — Tak a j. B. K. i. Mierow tazy wy-
 tubu Praglad. — L.
 List w dca bardzo ad Sansaweworika
 Pamiy. t. j. o goni na mazy.
 Co co za mawjowka ten tazy
 Pamiy. t. j. ?

†
 by
 w
 Roz
 i
 w
 P.
 Lis
 Wic
 w
 kraj
 w
 jst
 woa
 †
 Tr
 odr
 D
 a
 w
 C
 i
 w

3. Samedi. Inv. ste Croix. 123—242

† Zrana jar mesora z dziejoni. P 9^{ty} maj
 był dzień Piotr spoczywa z Bogiem, który
 w narodzeniu do nas. Cady dzień z nim
 Russ. umialimy o ruznych patriotyzm
 i przyroczym o sybiru i jego nemi nica
 przyciu. Poczestuj jar nemi nica
 P obiedzi nuz jakas na drog zlezen.
 List od ks Kępskiego - wila naryny.
 Wiosna zena zula i; znuzonas co
 spracowane i; coia i; znuzonas co
 krotalim trawki przeglad potera gazy
 at do 11^{ty} zimna i; stotna u wozon
 jatro jucha do Pariza z Parizem na
 wozon zosi z ruzja.

4. Dimanche. Ste Monique. 124—241

† Stara ed rana ani nuziti o po
 drozy do Pariza. Lepow i; fajentura
 odawez nainny dzien Alwin z nuz
 dzitwa. Szypal Vincent z Pariza. znoue
 z nuziatwa. Duzo jar podul, toz nuda
 na ja wiosna. Poczestuj i; familii
 Cytalim przeglad ny do 11^{ty} Madlitwa
 i; spoutny z ponaduzim Kijani unoz
 wyrazni grubozary z prz P. b. Kozan.

Rauinta gawedaliomy z gatrow okim porzedi.
goleins. Razem wysalimy do Kormida ktory spal
juz zebity. Chodzilimy go na moment. Potem guly
kornie skolezyt wnyg. Kijgo porhioru wnygd mly guly
ty kornitaki. Mlystozz pany godyn. Eptalimy z kucha
mynimam. E. F. Obicid mlystozz pany godyn.

Wzrode itum' orum. Rusypted do Tomaszowic
prowdaznie wydosarytym mlystozz pany godyn. E. F. Guly
wzrode mlystozz pany godyn. Obicid mlystozz pany godyn. E. F. Guly
kornie skolezyt wnyg. Kijgo porhioru wnygd mly guly
ty kornitaki. Mlystozz pany godyn. Eptalimy z kucha
mynimam. E. F. Obicid mlystozz pany godyn.

10. Samedi. S. Gordien. 130—235

Po obiedzie wpiarytym do hotela pu rany, aby
wizpocwic sio na drogi zabawy. — Pragnedim przy
obiedzie guly, kornie, kornie, kornie i kornie. E. F. Guly
kornie skolezyt wnyg. Kijgo porhioru wnygd mly guly
ty kornitaki. Mlystozz pany godyn. Eptalimy z kucha
mynimam. E. F. Obicid mlystozz pany godyn.

F. 10. Sobota. Czudna sio, amizomy po pedroz
E. F. Guly kornie skolezyt wnyg. Kijgo porhioru wnygd mly guly
ty kornitaki. Mlystozz pany godyn. Eptalimy z kucha
mynimam. E. F. Obicid mlystozz pany godyn.

F.
z p
korn
wit
mly
rany
Oli
k
L.
M
n
wz
od
Po
Ja
p

* D
i m
zany
P
S
p
w
b
z
na
o p
w
o d
z
o p
w
o d
z
o p
w
o d

I dawne ubogi awiadzialimy

MAY

17. Samedi. S. Pascal.

137-228

† Spawida — kromu prapadatum wadz idy nie-
 ktore k Sypa i k Conversation Lesion. dno-
 melu o prapadani i o pomozlosti. i dajici
 Paulinca nuznawista wio obywatel. i pora-
 tary polski. i gode. Wyhodzicim do kapieli
 na gasty id potim w hosi kmal w dnu
 srodek — Wieszor pogodnij durnatane
 L

18. Dimanche. S. Venance.

138-227

✠. — Rana w obowiazkach wadz: Spid.
 Eksterni prapadum hetum. — Serya
 St Vincent de Paul. w dom a w dinnu.
 Marjanca mi xie wiedz w szijszobii
 to wad a do obind. Wieszor zgodzede
 mi i familii. L

✠ Rome & Vienna, toa na angustine
 o poloniu wyjeżdżam na konflikt
 St Vincent de Paul, Ktoś, że inużnik
 udziela cię. - Rzym, Gwardi, narodził
 podał Prefekturę. A jażem i Marianie
 uwielbiony na niedawno, tyła najrozmiej
 do malemego. Wtępiem na gęstę.
 Porał Poloniu odgadatem jażem itę. R=

Rum do Parku, Kedy xnełpędy cię i Paulin
 i juka i Wiktorja, De in d'Aguesang. P=

Kabiny cię w t'nnie, ale w wady
 nię. - Wa obidki Expressu. W=

now, Express ad zanie u listy wiodziendian.
 Dęploma i t'm i Paulin. L

✠ Rome wyjeżdżam d'Aguesang. In tu i'india postreca
 na glisze, a mickidy i ary g'zarcie, a t'm wozę
 stobne jiczeu nię, parowu nię. Co m'm o wntu
 ię, pruwda jst- ale s'ntingę zary re etmision
 Karka - i natywa, w' ingum wntu g'pody. M'ickidny
 mi to d'obu - a poweja unni, w' m' d'Emmoum. Enore
 wa w'ing, wntu g'it d'ozon, w' m'ing, w' k'ci
 she natywy. Kalka natywy, to m'ic'oi - Bę i' eplonit
 panja, w' natywa - u m'ig, Bę i' b'at'ingę, to k'ci
 g'z'ci, w' m'ig'ingę, i w' p'at'oi. - M'ic'oi
 w'ing. hu tyka i m'ig'it'om, to eplonit'ingę w'ig
 Deu natywy, i konflikt'ingę - i w'ic'oi, i w'ic'oi
 de Paul. Kedy m'ig'ingę, m'ic'oi, m'ic'oi, w'ig
 w'ic'oi, a tr'ic'oi, m'ic'oi, m'ic'oi, w'ic'oi
 w' konflikt'ingę. Natywy, i w'ig, w'ic'oi, w'ic'oi.
 Wtępiem na gęstę, i Dęploma, i w'ig, w'ic'oi
 w'ic'oi. - Obu, w'ic'oi, w'ic'oi, w'ic'oi, w'ic'oi
 m'ic'oi, Paulin. Dęploma, i w'ig, w'ic'oi, w'ic'oi
 w'ic'oi, a w'ic'oi, w'ic'oi, w'ic'oi, w'ic'oi
 aby m'ic'oi. Wtępiem na gęstę, i w'ic'oi, w'ic'oi.
 L.

* *L'ascension n'y miloq. - Mieux j'heur se lie
 au mydum de l'atome en un port de la doffle
 kyo. Bel surst d'apuzat. Potoytem en
 ma l'heur mico i m'rap. - Wintum poe
 tem juine i l'ain, igyatem na t'atun.
 M'ok p'icoyej a l'ong Paulinay i a d'ainissi
 na w'icku v'ucylyssy de l'heur de m'ajot
 saey l'eur. Parion m'om p'odobat uiz l'eur
 deo pod g'rubuni Douvovari. D'aini igyady me
 sol. Bl'isko estony g'atim u' f'elin. - Po
 t'icoyej ag'omabun i j'asmiti.
 T'achy w'ytalun i med'it'atun uiz som.
 D'aini w'it'ki, w'ocoyty w'it'berstapim.*

* *Prerwat w'ytun l'omvone na klapuyz a l'ois
 bizonda w'ocoyendowuy n'arun ed na l'urlic
 kigo. Ch'ind w'ytalun p'atun a u' d'up'ivo
 o'f'it' ut'irw'af - ch'ed'ib'ingy po l'urken. C'atun
 w'ic d'ainat' i p'roto'w'ary z'ukon'ise, w'ic'at'at'
 at'oty klapuyz. M'om'ib'ingy o' t'uni k'at'ot'
 w'ic'at'at' na w'och'at'it'. For o' w'it'at'ul'igo
 w'ic'at'at'it' be w'odun a Bolowin. Po p'ro'w'og'oc
 w'ic'at'at'it' w'ic'at'at' na l'ur'g' z'at'at'at'
 na l'omvoni. L'ep'ur'it' d'rang' w'ic'at'at'
 w'ic'at'at'it' uiz j'az na t'ij z'at'at'it'. Ch'at'it'
 tem na g'at'it'. Potun p' d'ain'it'it'
 Paulinosa na p'ose ch'at'at'at' de p'at'at'
 L'ois w'ic'at'at'it' na p'at'at'at' w'ic'at'at'
 L' d'ain'it'it' - d'ain'it'it' w'ic'at'at'it'.
 M'ic'at'at' L' a l'ong i w'ic'at'at'it' de l'at'at'
 L'it' ed na l'ur'w'ic'at'at'it'.*

31. Samedi. Ste Pétronille. 151-214

*. Honie Maja. Ofiarowanie wie i moim, opie
 Kacie. Bawie. tej na to istny, przykowalno do
 stano Piskigo. Capelan wiez Erosone w za
 Dumanie szepalunim. Wartoi pilnosc Amyszantki
 go troni goscini w formie niepudobnej. Wlone wiez
 kie myjke wlozno flows, widze namitaj to daly ka
 mos. Canje wie przy wytorin wie pilary, ale idowia
 L. woty, protestant w zabyci zmagania nymoz; wie
 mal przegwin. — Pochadadone sie sam potem
 w Pankinaz, i z diew. — D. obidwie zabi
 gion na z imowim. — L

JUIN

1. Dimanche. S. Pamphile. 152-213

*. Panchiany, prawdziwie letni dzien Pankin
 kien w Panku, sad mady, kied widzial potny
 pyie wazy jak w szumie ryby na wyzry; fletu
 w Kojinot i t. — Przejazd na prochy. — Dony
 Konfwezy. St. Vincent de Paul. W parku
 z Dzieni w — janz; Pankinze z nami. Wiez
 chor po raz Pankinzy Lesie mybr adu na zymoz
 dacti aty s' faszilin. Zoudnie wiy mianes
 wiez Dumortery woty w imowim garq
 dy i z fenzal dact. — L

JUN

14. Samedi. S. Ruffin.

165—200

†. Wiersem wody Dybliej, na prawy, raz =
 uie. lity tu: wieza dowarsady. Coby zaim
 na pol wchodzący, na pol rzei sady. Porozie =
 dzialam na dom. Chodźmy j. d. max na
 gasty. tu wierzowami lypij mi. L
 List od ku Fustemingol i zymelominie
 porozutem g. dzai. Skożycy miludziama cho =
 rzygo. J. a. g. l. p. d. j. a. b. s. i. g. t. h. y. m. e. y.

15. Dimanche. La Trinité.

166—199

†. Rano z dziejami. Dama abem o kula nyl
 dala i. h. z. b. w. s. a. p. m. e. c. h. a. t. e. z. a. g. f. i. d. p. o. w. y. z. o. =
 w. j. e. r. e. m. p. i. e. i. e. — K. o. n. f. e. s. s. y. a. — S. t. i. n. i. e. s. t. d. e.
 p. a. n. t. — W. d. o. r. a. n. t. e. m. a. i. — A. n. t. w. a. i. T. o. p. =
 w. a. z. n. o. s. i. n. a. o. b. i. e. d. n. i. e. — P. o. s. e. r. e. t. w. y. g. r. o. n. i. g. o.
 w. t. e. t. o. r. y. j. K. a. p. o. s. t. a. z. a. z. t. y. t. u. s. i. g. u. — Z. e. a. t. y. m.
 d. a. m. i. n. p. r. o. c. h. a. d. z. e. c. n. a. w. i. d. z. e. s. i. d. e. a. j. u. z. =
 w. a. z. k. o. w. e. — D. z. i. e. n. n. a. K. a. r. o. z. a. k. u. — P. o. s. i. e. =
 d. z. i. e. n. i. e. i. f. a. m. i. l. i. — D. o. b. r. e. w. i. n. o. w. i. s. i. — K. s.
 P. a. p. i. k. o. n. t. i. L. e. u. r. — W. i. t. e. j. z. i. d. a. n. d. e. K. u. z. i. a. z. =
 n. i. — D. z. i. e. n. i. k. o. m. u. r. y. u. s. t. r. o. t. y. — G. o. a. n. i. d. e. s. u. s. u.
 a. n. i. p. a. g. o. d. y. — L.

JUIN

16. Lundi. S. Fargeau.

167-198

* *Nobilitatem* *autem* *in* *duodecim* *hodie* *extrema* *con-*
fratry *et* *vincunt* *et* *Pauli* *Celle* *confratry* *ex-*
te *na* *ux* *et* *est* *na* *pro* *stipendiis* *et* *stipendiis*
reprobatione *in* *clero* *hab. jura* *quibus* *stipendiis* *re-*
usio *et* *bona* *pro* *stipendiis* *et* *stipendiis* *re-*
piam *spatiis* *habere* *to* *na* *stipendiis* *re-*
jura *byta* *kelid* *na* *re-* *pro* *stipendiis* *re-*
grou *et* *stipendiis* *re-* *pro* *stipendiis* *re-*
in *re-* *pro* *stipendiis* *re-* *pro* *stipendiis* *re-*
guta *re-* *pro* *stipendiis* *re-* *pro* *stipendiis* *re-*
re- *pro* *stipendiis* *re-* *pro* *stipendiis* *re-*
gna *re-* *pro* *stipendiis* *re-* *pro* *stipendiis* *re-*
mi *na* *re-* *pro* *stipendiis* *re-* *pro* *stipendiis* *re-*
et *re-* *pro* *stipendiis* *re-* *pro* *stipendiis* *re-*
var *re-* *pro* *stipendiis* *re-* *pro* *stipendiis* *re-*
Polaxa *re-* *pro* *stipendiis* *re-* *pro* *stipendiis* *re-*
re- *pro* *stipendiis* *re-* *pro* *stipendiis* *re-*

17. Mardi. S. Avit, abbé.

168-197

* *Capitulum* *Sancti* *Aviti* *abbatis* *et* *con-*
fratry *et* *vincunt* *et* *Pauli* *Celle* *confratry* *ex-*
te *na* *ux* *et* *est* *na* *pro* *stipendiis* *et* *stipendiis*
reprobatione *in* *clero* *hab. jura* *quibus* *stipendiis* *re-*
usio *et* *bona* *pro* *stipendiis* *et* *stipendiis* *re-*
piam *spatiis* *habere* *to* *na* *stipendiis* *re-*
jura *byta* *kelid* *na* *re-* *pro* *stipendiis* *re-*
grou *et* *stipendiis* *re-* *pro* *stipendiis* *re-*
in *re-* *pro* *stipendiis* *re-* *pro* *stipendiis* *re-*
guta *re-* *pro* *stipendiis* *re-* *pro* *stipendiis* *re-*
re- *pro* *stipendiis* *re-* *pro* *stipendiis* *re-*
gna *re-* *pro* *stipendiis* *re-* *pro* *stipendiis* *re-*
mi *na* *re-* *pro* *stipendiis* *re-* *pro* *stipendiis* *re-*
et *re-* *pro* *stipendiis* *re-* *pro* *stipendiis* *re-*
var *re-* *pro* *stipendiis* *re-* *pro* *stipendiis* *re-*
Polaxa *re-* *pro* *stipendiis* *re-* *pro* *stipendiis* *re-*
re- *pro* *stipendiis* *re-* *pro* *stipendiis* *re-*

28. Samedi. S. Irénée. 179-186

† W domy wamich na Smora s'kora misno-
 sy. Wychozajem do kawa a k'p'at'ey. H'p'iel-
 g'at'y. K'izny p'uch'ya. L

29. Dim. SS. Pierre et P. (N. L.) 180-185

† Uv'ozv'ot' v'iel'ke, a k't'ora tyk' t'oy' s'ie
 p'ac'iat'ey a m'ag'ey k'p'ie. H'roz'ya - P'og'ny
 p'og'p'is'ac'iat'y v'iel' k'om'm'ac'iat'y v'iel'ke
 p'og'p'is'ac'iat'y k'p'ie. - V'oz'ya s' t'v'oz'ny
 s' Paul'. - P'oz'ny v'iel'ke na k't'ory
 v'iel'ke s' t'v'oz'ny i v'iel'ke v'iel'ke. - V'iel'ke
 na g'at'ny v'iel'ke v'iel'ke. L

V'iel'ke v'iel'ke Paul'ny; k'p'ie k'p'ie k'p'ie

JUIN

30. Lundi. Commém. S. Paul. 181—184

✠ Daviđy daim prymyng pamietau flato
 na nengo orabinygo S. Paulo. Kammomio
 maunaf or vortaburieu Siria mygo. Le
 na pascowate sig na nore pmiokoni
 e daim R. Paulus. Tachodriten na
 garetz. Fortepian i Kijzetu myvionian
 juiz. Kijzetu poutalasia de nengo
 Darn. L.



Quasi d'ingi p'nestat amind b'p'nyz
 gad kadryd d'aise Bagu! Korynginy d'roz
 ni, n'p'ozym i z'p'ozie. Eto eiz p'p'ozom.
 P'ozat calurim o'p'ozie. An' n'ozom an'
 p'ozie ni rozbudziz j' n'ozom. Moze
 na n'ozom d'ind'it' adnom' eiz rozvito
 n'ozoburim. Etoiz eiz n'ozob' P'ozie.



9. Mercredi. S. Ephrem.

190—175

† Cyprian historii Koptowoy. Skazaniem
 Cady, Janiniani i isrujij zby wazniady. Oho
 salnem jednan dusa po lesie. Na gasty.
 Ku nizkorom zby murinj dombady.
 Lit od Kossida

10. Jeudi. Ste Félicité.

191—174

† Pol zstene corne doxmalinoy. Cyprian
 jednan skazaniem. Z zony - dsiuiny
 rehoie. Oni ad ztem uloga moji familie.
 Wiazow, zora moie uradyje pprizem
 Pol zbyje znowie wamogt sig. Wiec
 mal do padnowy cyprian skazaniem.
 Wyrozie flunoye bol nizkoroy. Cady mo
 nizkoroye one

13. Dim. S. Turias, év. (P. L.) 194—171

* P. oblong listy od Chabréim i z Wofle.
 Chuzza domi: o kochanym. Dziśk dajim
 w kijowiu piżmy wody. Kostmiej oja
 w Krymii i na Kawkazie, skamien w Krup
 Towa i ty ani bardzo smutny, ani bardzo rado
 te nowiny. Ten listu jasił dajim - bo niech po
 wiadomisz mi. - Wofle który na parę dni
 i wczajim przybył do Pariza, najma aby
 przyjechał prosto prosto znowu krajem
 Wymyśliłam jutro Kawa jechać na dwa
 dni znowu do Krymii. Myślę o tym wiersz
 do Kawi i w. P. -

14. Lundi. S. Bonaventure. 195—170

Osta i jesi najcięższe powie do drogi. Złuzim.
 Ranoś przebieżym i ani chroć się. Oczko
 gty przed samym przyjeźdem do Chudze
 i woi dawać. Miśkatabum Chudze w Dowa
 Niby to w St. Cloud. Bieparasolu ty w ka
 ry. Kawa strajdowa kwi na bulwarach.
 Przyjeźdem do Koiszy Polik. i w jutoria
 Kowayt i ty. Rozmowa o dawa i ty
 Paryż i w parast. Sprawiam. Zowim i ty
 Wisty w Kunijskiej, Chiklow, Woiwoskiej
 i w Somerskiej. Bidaż Fun - trafiam
 w najcięższe godziny, mijać się w kółka
 scapi. God. sam - wch 2 oty przyjeźdem
 Niby gubim jedna - drug. Zostan. Tem 20
 prawnym i obywatelom jutro do Pariza
 Przyjeźdem do Chudze - znowu misatubum
 Co i w tym jest: Womimbum w yndogwos do
 Zowim Chudze. Wskazyłam proste i Doga
 i Wofle sam na sam. Sturdy, mory, przybył
 i autowal - ktorej był i jest w yndogwos
 i autowal ze tożsaję jumijskiej - Chud
 snowska Dowa. Kawa jesi Chudze. Zostan. Repe
 jesi w yndogwos a do 11ty Womim i dawa i ty
 o Kawa i woi i ty. P. Dawa i ty. Wofle i ty

JUILLET

15. Mardi. S. Henri, emp.

196-169

Raniam myk... na Dotignolles. Uoye
 : uoy... p... w... d...
 by... k... - z... t... g... z...
 w... d... w...
 u... k... p... g...
 m... g... d... d...
 Do... na... p... i...
 P... d...
 v... w...
 t... d...
 s... w...
 m... i...
 t... z...
 i... 8...
 f... d...
 m... g...
 w... d...
 d... z...
 P... z...
 l... g...
 z... d...
 t... p...
 na... 16

16. Mercredi. S. Eustate, ev.

197-168

†. Opom...
 K...
 d...
 O...
 d...
 z...
 z...
 z...
 C...
 w...
 s...
 P...
 w...
 k...
 P...
 z...
 L.

1
 2
 3
 4
 5
 6
 7
 8
 9
 10
 11
 12
 13
 14
 15
 16
 17
 18
 19
 20
 21
 22
 23
 24
 25
 26
 27
 28
 29
 30
 31

25. Vendr. S. Jacques le Maj. 206—159

† Na zemi Adam i adamowi. Potem raznosza
 usi wybraly sig na drogę zlasan i adomow
 Popyrany ichu spiesznie krasni surbani ac nadziedzi
 skowym. Pomyśl mni rozgledaliemy sig nad
 powstota i piaszcinie ludu. Wyjezd do Szwajcarskiego
 ale przegoni jessie naprzekim list do Wroffe obdzo
 ny. Jemuzna byt sud. wy, mity, jar Jarum nigpomy
 tan. Wjat i kony imoja i wsieth i k. Demery chotom
 konfiterz wazysta demery jarwidit przemiale
 uia. Obmieszem go karkujonam na drogę zlasan
 Po obiedzie chadzim do Bogumila. Adam jani
 wiazę wstymy - parna dygnalawyma misiri ze misira
 ny to michele mi sig Jon zuchadzi. Motopi
 tun do Kawiarni na Zielonici L

26. Samedi. S. Christophe. 207—158

† Z rana wyptahem Pruglat gotu Buzo. Wyjezd
 list do Lubawki i jastotem bra idom wyrost do Pod
 auli. Za wstym do Adam. Doby dokumencja ma
 kabeudem sig do kapieli. i jessie raz wstajim
 do Adamu, rozp abrajie na obiad. Obiad bez wyrost
 uimie jedam do domu misiriem sig drog. Wom
 te gity. - Przejedł Adam i misiriem. Tedy wstym
 ję kawom na jom. Przejedł Koiszai. Wziął
 Joga. Na obiedzie byt wrost i mowony. Po obiedzie
 rozgadali sig o Tomianowycian sam na sam. Co
 go sprondowata do spuzawia reki. Kony wistom
 ta tem wozystkim przegonia i wistom przeg
 mioty - wbaaxie sadpimiane ze zgnib koch
 ezas - tip ze mazy sabi i mi wistom. Wytrawim
 jesse wistom zupimie. I tem wozystkim jest
 w tem najmizij obrazony jgubie ze misipost
 leminim. Jna pima daly wozyst wost o kizad
 i J. - Kinkony wyrowalim sig ze misiriem
 Wiff o imieru Camote. Niermiedziat o tem
 kildar i wamozyst sig bardzo. odgromadim
 go do domu jgo. L - Sam

3. Mercredi. S. Grégoire, p. 246—119

† Po wazy i z diction. Lantem w i t u y i z w Goin
 Polonim. Przejazdy w nowa z dwaz miedziay.
 Krestow Dobrogol wiodomosci Krzyszofa Le w i s k i e
 p i e g d e n y z t e g o g r a n t a . D r o b y t e t y i s m i e t e .
 O p t a n e y s t a n G a l i c y j e k r e s t o w i z D o m a i n o w i c y
 O p r a z w i e s t a D r o b y t o w i ; p o l p o s e z i e w i e d z y t a k i z
 s a m e d o m i e n a m i e t d e m o k r a t y z a c y a w i e k a p o w s t a n o
 w i . N i e z n a m i s i z z m a c n y m o l i i s a h o t y . D i k !
 C z e s K r e z o w s k i i D i e m i z w a s s e m o s i i . — B o w
 t a e b l i t e k n o w i p o s t e t o w i z w i e n i e p o l i t y c z n e
 a P a l a c p r o s t a t u m s i n g u l o r n i . S t r i c t a a r t y k u l a
 t y K l a s k a . — P a d o b i e d e n w y b i n g e r m e l e w i t
 K z d o t o s u . — N a o b i e d i e n i e p a n s t a t u i
 P r o z e s t i t e w . F o l e p i . G a n z e b i t i n y t i n g o
 o r e n a t a l K r z y s z o f e t D r y t o w i . D i e w i e d z
 L i t u w i i n o w a n a . S p a t u m w s w o j e m
 t a k a .

4. Jeudi. Ste Rosalie.

* Najwazny Dziy hit do Mt. Chalkin i w i e
 p r a w o n y c h w e s z a c h i s t a d e s s i n i . A d e b r a n
 t u m z a r i d u m i e w i e z o b l a n e a d F l o r i a
 a C h a b o r o w i c y , z e m a d o m i e h i t w d i e
 k i n i i K r e z o w s k i . D o m y t o l a m w i z z e o d G o m b i
 P r o z e s t a z o n e y . S t r i c t o w i n i C h a b o r o w i t e t a k
 I m u d e i t i m u d e i t z t y m h i t o m . A o n a n t d e t y
 w o j e y K a r t y i o p l a n o w e w y t u s n a p e s t y z b o w
 a n g r a t . 31 a u g u s t a . — S t r i c t o w i z e a d n o w i e
 n i a m s t a n o w e k l o n z e f e r a n s y . D e B i g , t e d z w i e d
 w i e d z o m o s c i o f p r a k i n y i s t a d e s s i n i . W y
 g l a d o c h e d z n i e w o d o m i e h i t u z o b l a n e a d
 t y e s t p r a y d e l a t u w i i p r a y z o n i . B y l i n
 j e d n a z n a G a r i t a n t i t . P r o z e s t o w i . S t r i c t o w i
 D o z w o n i y i . P a d u s i i . S p a t u m p r a y s w o j e y
 s p e c i t L . p r a w i s t a d e s s i n i

Patriotów.

- 3 - Władysław Chwilewicz z Paryża.
- 5 - Adam Mickiewicz z Paryża.
- 6 - Ludwik Janczowski z Warszawy.
- 6 - Franciszka Grymalik z Górnego młyna
- 11 - Józef Galsowski z Paryża.
- 12 - Konstancja Tomaszewska z Paryża.
- 14 - Józef Gosławski z Paryża.
- 16 - Eustachy Janczowski z Paryża.
- 17 - ks. Hippolit Jędrzej z Paryża.
- 19 - Konstancja emigrant z Paryża.
- 20 - Adam Mickiewicz z Paryża.

Listopad

- 8 - Józef mił z Górnego młyna z Paryża.
- 10 - Ludwik Janczowski z Paryża na emigracji.
- 12 - Józefina Chłostka z Poznania.
- 14 - Józef Gosławski z Częstochwy.
- 20 - Genowefa Prokuszyna z Paryża.
- ks. Hippolit Jędrzej z Paryża.
- 21 - Herman Potwisi z Paryża.
- 23 - Jan Kozłowski z Turcji w Łowickim.
- Józef Gosławski z Paryża.
- 24 - Genowefa Prokuszyna z Paryża z emigracji w Łowickim.

Grudzień.

- 5 - Józef Gosławski z Częstochwy.
- 6 - Cyprian Kozłowski z Paryża.
- 13 - Genowefa Prokuszyna z Paryża.
- 14 - ks. Hippolit Jędrzej z Paryża.
- 24 - ks. Kozłowski z Paryża.
- 28 - ks. Kozłowski z Paryża.

I.
 11
 12
 13
 14
 15
 16
 17
 18
 19
 20
 21
 22
 23
 24
 25
 26
 27
 28
 29
 30
 31
 32
 33
 34
 35
 36
 37
 38
 39
 40
 41
 42
 43
 44
 45
 46
 47
 48
 49
 50
 51
 52
 53
 54
 55
 56
 57
 58
 59
 60
 61
 62
 63
 64
 65
 66
 67
 68
 69
 70
 71
 72
 73
 74
 75
 76
 77
 78
 79
 80
 81
 82
 83
 84
 85
 86
 87
 88
 89
 90
 91
 92
 93
 94
 95
 96
 97
 98
 99
 100



100



Lo

Li

A

t

F

Aris

L

Can

God

F

Duf

L

F

L

Cha

M

dai

A

Vig

E

deu

M

né

F

Co

F

Po

Ru

104

PRÉSIDENT DE LA RÉPUBLIQUE,

LOUIS-NAPOLÉON BONAPARTE, à l'Élysée-National.

BOULAY DE LA MEURTHE, vice-président,
rue de Vaugirard, 58.

*Liste par ordre alphabétique de départements de
MM. les membres composant l'Assemblée nationale.*

Ain, 8 Représentants

Francisque Bouvet, Bochart, Quinet, Roselli Mollet, Baudin, Aristide Bouvet, Gastier, Maissiat.

Aisne, 12 Représentants.

Lherbette, Quentin Bauchart, Odilon Barrot, Debrettonne, de Cambacérés, Paillet, Fouquier d'Herouel, de Ladevèze, Hébert, Godelle, de Lauriston, de Bussières

Allier, 7 Représentants.

Félix Mathé, Madet, Terrier, Sartin, Rantiau, Desmaroux, Dufour.

Alpes (Basses-), 5 Représentants.

Laidet, Melchior Yvan, Hippolyte Fortoul.

Alpes (Hautes-), 5 Représentants.

Faure, Cyprien Chaix, Allier.

Ardèche, 8 Représentants.

Laurent, Combiér, Gleizal, Chabert, Vasseur, Vacheresse, Champanhet, De La Tourette.

Ardennes, 7 Représentants.

Mortimer Ternaux, Talon, Evain, Payer, Riché, Cunin-Gridaine, Toupet des Vignes.

Ariège, 6 Représentants.

Anglade, Arnaud, Pons-Tande, général Pelet, Rouaix, Th. Vignes.

Aube, 5 Représentants.

Blavoyer, Casimir l'èrier, le général Husson, Gabriel de Vandœuvre, de Plancy.

Aude, 6 Représentants.

Mathieu de la Redorte, Alengry, Jouy, de Felvèze, le général d'Hautpoul, Dupré.

Aveyron, 8 Représentants.

Rodat, Vesin, Dalbis du Salze, Vernhetie, de Balzac, l'abbé Combes, Denayrouse, Pradié.

Bouches-du-Rhône, 9 Représentants.

Louis Reybaud, Berryer, Sauvaire-Barthélémy, de Laboulie, Poujoulat, Mérentier, Fournier, Frédéric Pascal, le général Rullière.

Calvados, 10 Représentants.

Paulmier, Thomine-Désmaures, Cordier, Bocher, Douesnel, d'Houdetot, des Rotours de Chaulcu, de Neuville, de Caulaincourt, Leroy Beaulieu.

Cantal, 5 Représentants.

Félix Parieu, Murat-Sistrières, Richard, Teilhard-Latérisse, Paulin Durieu.

Charente, 8 Représentants.

Mathieu-Bodet, Rateau, Ernest de Girardin, Pougeard, Hennessy, Edgard Ney, André, Lemercier.

Charente-Inférieure, 10 Représentants.

Dufaure, Regnault de Saint-Jean d'Angely, Baroche, Prosper de Chasseloup-Laubat, le général Montholon, Laborde, Vast-Vimeux, de Nagle, Eehasseriaux, Delajus.

Cher, 6 Représentants.

Bouzique, Michel (de Bourges), de Vogné, Viguiet.

Corrèze, 7 Représentants.

Sage, Latrade, Bourzat, Penières, Ceyras, Madesclaire, Chamiot.

Corse, 5 Représentants.

Le général Arrighi de Padoue, Charles Abbattucci, Casabianca, Pierre-Napoléon Bonaparte, Denis Gavini.

Côte-d'Or, 8 Représentants.

Mauguin, Vaudrey, Méréchal, Benoît-Champy, Chaper, Noblet, Joigneaux, Lemulier.

Côtes-du-Nord, 15 Représentants.

De Trévenec, Legorrec, Charner, Denis, de Betmilliau, de Cuverville, Dieuleveult, Dépasse, Depasse, Normant-Dessales, Thieullen, Bigrel, Leconte, Rioust de l'Argentaye.

Creuse, 6 Représentants.

Guisard, Moreau, Jules Leroux, Martin Nadaud, Delavallade, Fayolle.

Dordogne, 10 Représentants.

Chavoix, Ducluzeau, Delbetz, Auguste Mie, Dulac, Marc Montagut, Jollivet, Marc Dufraisse, Lamarque, Saint-Marc Rigaudie.

Doubs, 6 Représentants.

Demesmay, Baraguay d'Hilliers, de Montalembert, Bixio, de Moustier, Pidoux.

Drôme, 7 Représentants.

Sautayra, Curmier, Rey, Bajard, Belin, Bancel, Morin.

Eure, 9 Représentants.

Hippolyte Passy, Sevaistre, Suchet d'Albuféra, de Broglic, Demanté, Lefebvre-Durulé, de Vatimesnil, Legrand, de Fontenay.

Eure-et-Loir, 6 Représentants.

Lebreton, Noel Parfait, Barthélemy, Subervie, Desmousseaux de Givré, Briffaut.

Finistère, 13 Représentants.

Lacrosse, Le Flô, Romain des Fossés, de Kéranflech, Mazé-Lannay, Mège. Barchou de Penhoen. De Roquefeuil Collas de la Motte. Laimé, de Blois. Ducouëdic, de Kératry.

Gard, 8 Représentants.

Denis Benoist-d'Azy, Roux-Carbonnel, De Larcy, Béchard, Chapot, Labruguière, de Surville, Favard.

Garonne (Haute-), 10 Représentants.

Dabaux, de Rémusat, Fourtanier, de l'Espinasse, Gasc. Tron, Malbois, de Roquette, de Limairac, de Castillon.

Gers, 7 Représentants.

Gavarret, Carbonneau, de Panat, Belliard, Joret, Edouard Duputz, Delagrance.

Gironde, 13 Représentants.

Richier, Hubert-Delisle. Lainé. Desèze. Hovyn-Tranchère. Denjoy. Alphonse Grouchy. Moïé. Lopès-Dubec. Journu. De la Grange. Collas, Lagarde.

Hérault, 8 Représentants.

Charamaule. De Grasset. De Saint-Priest. Amédée Vernette. Alfred de Girard. Ferdinand Debès. Brives. Napoléon Soult.

Ille-et-Vilaine, 12 Représentants.

Fresneau. De Kerdrel. Pongérard, d'Andigné de la Chasse. Postel, Armand de Melun. Querhoënt, de Lafosse, Caillet du Tertre, Henri de Seré, de Kermarec, de la Riboisière.

Indre, 5 Représentants.

Charlemagne, Delavau, de Barbançois. Grillon, Rollinat.

Indre-et-Loire, 6 Représentants.

D'Ornano. Gouin, de Flavigny, Piscatory, Taschereau, Crémieux.

Isère, 12 Représentants.

Saint-Romme, Farconet, Bertholon, Repellin, Auguste Clément, Durand-Savoyat. Crépu, Cholat, Reymond, Ronjat, Brillier, Dupont de Bnssac.

Jura, 7 Représentants.

Jules Grevy, Tamisier, Léon Crestin, Derriey, Sommier, Richardet, Valette.

Landes, 6 Représentants.

Victor Lefranc. Pascal Duprat, de Dampierre, Bastiat. Numa Turpin, François Marrast

Loir-et-Cher, 5 Représentants.

Salvat. Besnier. D'Etchegoyen, Léon Gérard. Clary.

Loire, 9 Représentants.

Chavàssieu. Callet. Levet, général de Grammont, Anglès. Heurtier. Sain. Duché. Baune.

Loire (Haute-), 6 Représentants.

Breymand. Saint-Ferréol. Camille Chauvy. Chovelon. Francisque, Maigne. Monnier.

Loire-Inférieure, 11 Représentants.

De Sesmaisons. Ferdinand Favre. Desmars. De Granville. De la Rochette. Camus de la Guibourgère. Betting de Lancel. Favreau. Gicqueau. Charles de Coislin. Chauvin.

Loiret, 7 Représentants.

Alexandre Martin. Abbatucci. Arbey. Lacave. Péan. Michot. De Lamartine

Lot, 6 Représentants.

Lucien Murat. De Saint-Priest. Cavaignac, Labrousse. Lafon. Le contre-amiral Verninhac.

Lot-et-Garonne, 7 Représentants.

Tartas. Bérard. De Luppé. Radoult de Lafosse. Baze. Boissié. Mispoulet

Lozère, 5 Représentants.

Benouard. Justin Jaffard. Théophile Roussel.

Maine-et-Loire, 11 Représentants.

Cesbron-Lavau. Bineau. Guiller de la Touche. Louvet. Faran. De Falloux. Bucher de Chauvigné. Augustin Giraud. Gain. De la Devansaye. Dupetit-Thouars.

Manche 15 Représentants.

De Tocqueville. Napoléon Daru. Vieillard. Bouvattier. Gaslonde. Hervé de Saint-Germain. Lemarois. Noël de Cherbourg. Duparc. Goulhot de Saint-Germain. Ferré des Ferris. Bréhier. Leverrier

Marne, 8 Représentants.

Jean Bertrand. Léon Faucher. Aubertin. Tirlet. Soullié. Carteret. Lannes de Montebello. Thuriot de la Rosière.

Marne (Haute), 7 Représentants.

Chauchard. Lespérot. Beugnot. De Vandeuil. Toupot de Bevaux.

Mayenne, 9 Représentants.

De Berset. De la Broise. De Vaujuas. Goyet-Dubignon. Laureau. Dambray. Bigot. de Lozé.

Meurthe, 9 Représentants.

De Vatry. D'Adelswærd. Gérard. Fabvier. Michaut. Monet. Lucien Salmon. Foblant. Viard.

Meuse, 7 Représentants

Etienne. Paulin Gillon. Salmon. Oudinot. Simonnot. Chadenet. Raulin.

Morbihan, 10 Représentants.

Dahirel. Harscouet de Saint-Georges. De La Rochejaquelein. Monnier. Parisis. De Kéridec. De Pioger. Le Crom. Alfred Nettement. Paul de Kerdrel.

Moselle, 9 Représentants.

Ney de la Moskowa. Charles Ladoucette. Du Costlosquet. De

Wendel. Achard. Sonis, de Salis, de Faultrier. D'Hunolstein.
Nièvre, 7 Représentants.

Charles Cambon. Miot. Rochut. Rouet. Malardier. Dupin.
Manuel.

Nord, 24 Représentants.

Dumas. Duquenne. Seydoux. Descat. Kolb-Bernard. De
Persigny. Mimerel. Antony-Thouret. Wallon. De Mérode.
Behaguel. Adalbert d'Hespel. Aubry. De Staplande. Vendois.
Loiset. Roger. Choque. Corne. Lestiboudois. Aratole de Me-
tun. Marchant. Delebecque. Testelin.

Oise, 8 Représentants.

De Mornay. Sainte-Beuve. De Mouchy. Barrillon. Gérard. Le-
roux. Charles de Plancy. Lemaire.

Orne, 9 Représentants.

De Tracy. De Corcelle. Druet-Desvaux. De Charencey. Gi-
gon-Labertrie. Piquet. Curial. Lefavrais. Vaudoré.

Pas-de Calais, 15 Représentants.

Denissel. D'Hérembault. Plichor. Fréchon. Auguste Gros.
de Bryas. Legros-Devot. D'Avrincourt. Lequien. Martel. Du-
pont-Delporte. Cardon de Montigny. Douay. Wartelle-Deretz.
Fracoville.

Puy-de-Dôme, 15 Représentants

Combarel de Leyval. Eugène Rouher, Girot-Pouzol. Bra-
vard-Veyrières. Moulin. Berger. Jusseraud. Chassaigne-Goyon.
Charras. De Morny. Ferdinand de Douhet. Léon de Chazelles
Lasteyras.

Pyrénées (Basses-), 10 Représentants.

De Laussat. De Crouseilles. Etchéverry. Dariste. Manescau.
Larrabure. Chégaray. Rességuier. Vergeron Renaud.

Pyrénées (Hautes-), 5 Représentants.

Séгур d'Aguesseau. Bernard Lacaze. Fornier de Saint-
Lary. Soubiès. de Goulard.

Pyrénées-Orientales, 4 Représentants.

François Arago. Emmanuel Arago. Lefranc. Guiter.

Rhin (Bas-), 12 Représentants.

Bruckner. Victor Chauffour. Westercamp Emery, Jehl, Gé-
rard, Vidal, Valentin, Laboulaye, Hochttuhl, Emile Girardin.
Bandsept.

Rhin (Haut-), 10 Représentants.

Cassal. Fawtier. Burgard. Prudhomme De Heeckeren. Mul-
henbech. Savoye. Migeon. Dollfus Kestner.

Rhône, 11 Représentants,

Chanay Doutré. Pelletier. Benoit. Moirellet. Mathieu. Greppo.
Fond. Faure. Benjamin Raspail, Jules Favre.

Saône (Haute-), 7 Représentants.

De Grammont. Dufournel. Millotte. Signard. Lélut, Huguenin.
De Versigny.

Saône-et-Loire, 12 Représentants.
Amédée Bruys, Boisse, Racouchot, Gindrie, Antoine Bard Joly, Charassin, Esquiro, Dain, Madier de Montjan, Hennequin, Collavru.

Sarthe, 40 Représentants.

De La Moricière, Gustave de Beaumont, De Talhouet, Gausehn (De Fresnay), Langlais, Napoléon Bonaparte, Grimault, Rogé, De Beaunay, Henry de Riancey.

Seine, 28 Représentants.

Lagrange, Bedeau, Moreau, Victor Hugo, Vavin, Lamennais, Wolowski, Coquerel, Pierre Leroux, Peupin, Ferdinand de Lasteyrie, Agricol Perdiguer, Lanjuinais, L.-L. Bonaparte, Le général Magnan, L. de Malleville, Le général de Bar, Benjamin Delessert, Ferdinand Barrot, Chambolle, Théodore Ducos, Achille Fould, Boinwilliers, Carnot, de Flotte, Eugène Sue.

Seine-Inférieure, 46 Représentants.

Desjobert, Cécille, Mathieu Bourdon, Germonière, Levavasseur, Loyer, Ch. Dupin, Thiers, Ancel, Henri de Mortemart, Demarest, Estancein, Martin de Villers, de Chasseloup-Laubat, D'Aubermesnil, Vitet.

Seine-et-Marne, 7 Représentants.

Ju'es de Lasteyrie, Drouyn de l'Huys, Lebeuf, Evariste Bavoux, Gillaud, Oscar Lafayette, Aubergé aîné.

Seine-et-Oise, 40 Représentants.

D'Albert de Luynes, Remilly, Barthélemy Saint-Hilaire, Flaudin, Pigeon, Le Peletier d'Aunay, Darblay, Barre, Hernoux, Napoléon Lepic.

Deux-Sèvres, 7 Représentants.

Charles Aimé, Bouchet de Grandmay, Jules Failly, Ferdinand David, Léon de Lescours, Gourgaud, Charles Rouget-Lafosse.

Somme, 12 Représentants.

De Beaumont, Creton, Porion, Changarnier, Labordère, Dc-fournel, Dampierre d'Hornoy, Lefebvre de Orosriez, de Lagrenée, Morel-Cornet, Amable Dubois, Randoing.

Tarn, 8 Représentants

Rigal, Fourgassier-Vidal, Canet, Daguilhon-Laselve, Rey, Besse Juery, Lavergne.

Tarn-et-Garonne, 5 Représentants.

Janvier, De Cazalès, Constans, Tournier, Delbrel, Detours.

Var, 7 Représentants.

Arène, Arnaud, Siméon, Clavier, Maure, De Villeneuve, Dominique Conte.

Vaucluse, 5 Représentants.

Bourbousson, Garnier, D'Olivier, De Bernardi, Léo de La borde.

Vendée, 8 Représentants.

De Lespinay, Grelier-Dufougeroux, Tinguy, De Defontaine-

Guy. Bouhier de l'Écluse. Du Fougerais. Rouillé. Théodore Mareau.

Vienne, 6 Représentants.

Junien. Proa. Hennecart. Laurenceau. Chazand. Antoine Pervinquière.

Haute-Vienne, 7 Représentants.

Coralli. Théodore Bac. Frichon. Gaston Dussoubs. Laclaudure. Tixier. Duoux.

Vosges, 9 Représentants.

Buffet. Houel. Huot. Febvrel. Resal. Maurice Aubry Forel. De Ravinel. Guilgot.

Yonne, 8 Représentants.

Larabit. Eugène Lecomte. Randot. Bertrand. Savatier-Laroche-Roussel. Antoine Bonaparte.

Algérie, 3 Représentants.

Didier. De Rancé. Emile Barrault.

COLONIES

Martinique. Bissette. Pécoul.

Guyanne. Jouannet.

Guadeloupe. Schœlcher Périnon.

Senégal. Durand. Valentin.

Ile de la Réunion. Barbaroux. de Greslau.

MINISTÈRES.

MINISTÈRE DE LA JUSTICE, place Vendôme.

MINISTÈRE DES AFFAIRES ÉTRANGÈRES, boul. des Capucines

MINISTÈRE DE LA GUERRE, rue Saint-Dominique, n. 82.

MINISTÈRE DE LA MARINE, rue de la Concorde.

MINISTÈRE DE L'INTÉRIEUR, rue de Grenelle, n. 401.

MINISTÈRE DES FINANCES, rue de Rivoli, n. 48.

MINISTÈRE DE L'INSTRUCTION PUBLIQUE, r. Grenell-St-Germ. 116.

MINISTÈRE DE L'AGRICULTURE ET DU COMMERCE, r. Varennes, 26.

MINISTÈRE DES TRAVAUX PUBLICS, r. St-Dominique-St-G. 58 et 60.

Les ministres donnent des audiences particulières lorsqu'on en fait la demande par écrit, en indiquant l'objet dont on désire les entretenir.

MAIRIES.

1^{er} arrondissement, r. d'Anjou-St-Hon. 9. — Population, 92,246.

2^e — rue Drouot. 6 — Population, 93,583.

3^e — place des Petits-Pères. — Population, 59,796.

4^e — place du Chevalier-St-Guet, n. 4. — Population, 46,430.

5^e — rue du faub. St-Martin. 76 — Population, 83,338.

6^e — rue de Vendôme, n 41. — Population, 93,316.

7^e — rue Ste-Croix de la Brétonnerie, 20. — Pop., 66,544.

- 8^e — place des Vosges, n. 14. — Population, 95,552.
 9^e — rue Geoffroi-l'Asnier, n. 25. — Population, 47,080
 10^e — rue de Grenelle-St-Germain, n. 7. — Population, 98,157.
 11^e — rue du Pot-de-Fer. — Population, 60,580.
 12^e — place du Panthéon. — Population, 91,880.

JUSTICES DE PAIX.

- | | |
|----------------------------------------------|--------------------------------------------|
| 1 ^{er} arrondissement, rue d'An- | 7 ^e — rue Ste--Croix--le-la- |
| jou-Saint-Honoré, n. 9. | Bre-tonnerie, 20. |
| 2 ^e — rue Drout, 6. | 8 ^e — place des Vosges, n. 14 |
| 3 ^e — rue de l'Echiquier, 54. | 9 ^e — rue Geoffroi-l'Asnier, 25 |
| 4 ^e — pl. du Chevalier du Guet, 4 | 10 ^e — rue de Grenelle, n. 7. |
| 5 ^e — faub. Saint-Marin, 76. | 11 ^e — rue du Pot-de-Fer. |
| 6 ^e — rue de Vendôme, n. 11. | 12 ^e — place du Panthéon. |

NOTAIRES A PARIS.

MM.

- Acloque, r. Montmartre, 148.
 Agot, r. Saint-Martin, 14.
 Anbry, boulevard des Italiens, 27
 Aumont-Thiéville, b. Smaat-De nis, 19.
 Baudier, r. Caumartin, 29
 Bayard, place du Louvre, 22.
 Beau, r. Saint-Fiacre, 20.
 Beaufeu, r. Sainte-Anne 51.
 Bellet, r. J.-J. Rousseau, 1.
 Berceon r. Saint-Honoré, 546.
 Boissel, r. de la Ch.-d'Antin, 57.
 Bouclier, r. N.-des-Capucins, 19
 Boudin de Vesvres, r. Montmartre, 159.
 Bournet-Verron, r. S-Honoré, 85.
 Brun, rue Saint-Honoré, 551.
 Chandru, pl. St-Germ.-l'Aux., 41.
 Chatelain, r. Cr.-des-P.-Ch 25
 Clairet, r. Louis-le-Grand, 28.
 Cousin, quai Voltaire, 47.
 Colmet, r. Coq-Héron, 1.
 Crosse, r. Gren.-St-Honoré, 14

MM.

- Daguin, r. de la Ch.-d'Antin, 56
 Debière, r. Gren.-St-Lazare, 5.
 Defresne, r. de l'Université, 8.
 Delégrevol, r. Montmartre, 111
 Delaloge, r. de Grenelle-Saint-Honoré, 29.
 Delapalme aîné, r. N.-St-Aug., 5
 Delapalme jeune, r. Castigl., 10
 Demadre, r. St-Antoine, 205.
 Demanche, r. Condé, 5.
 Dentend, r. Basse-du-Remp., 52.
 Descours, rue de Provence, 1.
 Desprez, r. du Four-St.-G., 27
 Dessaignes, pl. des P.-Pères, 9
 Dreux r. Louis-le-Grand, 7.
 Dubois, r. Grange-Batelière, 9.
 Ducloux, r. de Choiseul, 16
 Dufour, pl. de la Bourse, 15.
 Dumas, boul. B.-Nouvelle, 8.
 Dupont, r. du Marc.-St-Honoré, 11.
 Du Rousset, r. des Sts-Pères, 14
 Duval, rue du Bac, 28.
 Esnée, r. Meslay, 58
 Fabien, r. du Havre, 10.
 Faiseau-Lavanne, r. Vivienne, 55.

Foucher, r. de Provence, 44.
 Fould, r. St-Marc-Feydeau, 24
 Fourchy, quai Malaquais, 5.
 Frémyn, r. de Lille, 44.
 Gossart, r. Richelieu, 27.
 Goudchaux, r. Ste-Anne, 18.
 Gripon, rue Vivienne, 22.
 Guénin, pl. de la Concorde, 8.
 Guvon, r. St-Denis, 574.
 Halphen, r. de la Ch.-d'Antin, 68
 Hatin, rue Nve-des-Petits-Champs, 77.
 Hubert, r. Saint-Martin, 285.
 Huet, r. du Coq-St.-Honoré, 45
 Huillier, r. Taitbout, 29.
 Jaussand, r. N.-des-Petits-Champs, 61.
 Jozon, boul. Saint-Martin, 67.
 Labarbe, r. de la Monnaie, 49.
 Lavocat, r. St-Victor, 429.
 Lecerf, rue de Bondy, 54.
 Lecomte, r. St-Antoine, 200.
 Lefebure de St-Maur, r. Nve-St-Eustache, 45.
 Lefer, r. St-Honoré, 290.
 Lefebvre, r. N.-des Math., 4
 Lefort, r. de Gr.-St-Germain, 5.
 Lejeune, r. Lepelletier, 29.
 Le Monnyer, r. Grammont, 46.
 Letavernier, r. de l'Ecole-de-Médecine, 47.
 Lindet, r. de la Harpe, 29.
 Massion, boul. des Italiens, 9.
 Meignon, r. St-Honoré, 270.
 Mayre, r. de la Paix, 26.
 Mertian, r. St-Honoré, 354.
 Mestayer, r. St-Marc, 14.
 Meunier, r. Coquillière, 27.
 Monnot-Leroy, r. Thévenot, 14

Moreau r. St-Merry, 25.
 Morel d'Arleux, r. de Jouy, 11.
 Mouchet, r. Taitbout 21.
 Noël (C.). r. de la Paix, 17.
 Norès, r. de Cléry, 5.
 Olagnier, r. Hauteville, 4.
 Petineau, r. Nve-Saint-Angustins, 61.
 Piet, r. Thérèse, 5.
 Planchat. boul. Saint-Denis, 8
 Pluchart, r. du Bac, 26.
 Potier, rue Richelieu, 45.
 Poumet, r. Faub.-Poisson., 3.
 Preschez, r. St-Honoré, 297.
 PrévotEAU, r. St. Marc-Fey., 20
 Roquebert. r. Sainte-Anne, 69
 Rousse, r. de la Ch. d'Antin, 12
 Saint-Jean, r. de Choiseul, 2.
 Sebert, r. d. l'Anc.-Comédie, 4.
 Thiac, pl. Dauphine, 25.
 Thifaine-Desauneaux, r. Messnars, 8.
 Thion de la Chaume, r. Laffite, 3
 Thomas, r. Bleue, 47.
 Thomassin, boulevard Bonne-Nouvelle, 10.
 Trépagne, quai de l'Ecole, 8.
 Tresse, r. Lepelletier, 44.
 Troyon, pl. du Châtelet, 6.
 Turquet, rue d'Antin, 9.
 Vallée, pl. des Petits-Pères, 9
 Valpinçon, rue de la Concorde, 49.
 Vieville, quai d'Orléans, 4.
 Watin, rue de l'Echiquier, 56.
 Wasselin des Fosses, r. d'Arcole, 49.
 Yver, r. Nve-Saint-Augustin, 6
 Yver (Julien), r. St-Honoré, 422

AVOUES

Près la Cour d'appel de Paris.

MM.
 Beaumé, r. Sainte-Anne, 46.
 Belhomme, p. St-G.-l'Aux., 20.
 Billault, r. Mont-Thabor, 4.

Bonnal, r. du Hanovre, 21.
 Caron aîné, r. N.-St-Roch, 5.
 Caron (Maurice), r. des Vieilles-Etuves-St-Hon., 5.

Charpentier, r. de Choiseul, 16.
 Chauvelot, r. de l'Echelle, 3.
 Chedeville, r. Neuve-des-Petits-Champs, 85.
 Collin, r. Sainte-Hyacinthe-St-Honoré, 7.
 Colmet de Santerre, rue Fontaine-Molière, 53.
 Crucy, r. de la Paix, 26.
 Dangin, r. Montorgueil, 67.
 David, r. de la Michodière, 21.
 Delacourtié, rue Gaillon, 8.
 Delaine, rue des Grands-Augustins, 19.
 Deroulède, rue Chabonais, 15.
 Desmarest, rue Richelieu, 45.
 Drelon, r. Guénégaud, 27.
 Duchesne, rue de la Corderie-Saint-Honoré, 7.
 Fabre, r. Richelieu, 14.
 Ferron, r. du Pet.-Carreau, 18.
 Gallois, r. Boucher, 6.
 Gavignot, rue du Coq Saint-Honoré, 9.
 Ghéerbrant, rue du Marché-St-Honoré, 11.
 Gombert, r. d'Alger, 12.
 Gonnard, r. du Faubourg-Poissonnière, 18.
 Grassière, pl. Louvois, 8.
 Grison, r. St-Honoré, 538.
 Guérin, quai des Orfèvres, 40.
 Guillain, rue Chabonais, 8.
 Houdard, r. Nve-S.-Eustache, 5.
 Huard, rue Sainte-Anne, 53.
 Labois, rue Neuve-Saint-Augustin, 18.
 Lagarde, r. de la Michodière, 4.
 Laluyé, r. Gaillon, 10.
 Lamaille, r. de la Jussienne, 15.
 Laureau, r. del' Anc.-Comédie, 29.
 Legrand, rue Gaillon, 16.
 Le Helloco (Jules) Ste-Anne, 22.
 Lehure, r. Montmartre 15.
 Levacher, r. Neuve-des-Petits-Champs, 59.
 Levaux, place Louvois, 8.
 Marais, r. du 29 Juillet, 10.
 Maucourt, r. Mazarine, 32.
 Mavré, rue de la Monnaie, 3.
 Mettais, cité Bergère, 2.
 Moreau, r. Poissonnière, 37.
 Naudot, r. Ste-Anne, 49.
 Péan, r. de la Monnaie, 9.
 Pellagot, r. St-Honoré, 357.
 Perrot, r. Neuve-des-Petits-Champs, 51.
 Reydellet, r. de Chartres, 14.
 Roger, pas. des Pet.-Pères, 1.
 Tapon-Chelet, r. Montmartre, 11.
 Tetart, r. Neuve-des-Petits-Champs, 87.
 Tissot, rue Neuve Saint-Augustin, 58.
 Viault, r. de la Monnaie, 19.
 N...., r. de la Jussienne, 15.

AVOUÉS

Près le Tribunal de première instance.

MM.

Adam, place du Louvre, 26.
 Archambault-Guyot, r. de la Monnaie, 10.
 Aviat, r. Rougemont, 6.
 Belland, r. du Pont de Lodi, 5.
 Berthé, r. de Choiseul, 4.
 Berthier, r. Gaillon, 44.

MM.

Billault, r. du Marché-St-Honoré, 5.
 Blot, r. Sainte-Anne, 55.
 Boinod, r. Choiseul, 11.
 Boncompagne, r. Vivienne, 10.
 Bonnel-de-Longchamps, rue de l'Arbre-Sec, 48.

- Boucher, r. N.-d.-P.-Champs, 95.
 Boudin, r. de la Corderie-St-Honoré, 2.
 Bouissin, r. Hauteville, 30.
 Boursier, rue Saint-Marc, 17.
 Brochot, r. N.-St-Augustin, 30.
 Burdin, quai des Augustins, 11.
 Callou, boul. St-Denis, 22.
 Camproger, r. Ste-Anne, 49.
 Castaignet, r. de Hanôvre, 21.
 Chagot, rue de Cléry, 28.
 Chauveau, pl. du Châtelet, 2.
 Cheron, r. Louis-le-Grand, 37.
 Cheuvreux, r. de Grammont, 28.
 Colmet, pl. Dauphine, 12.
 Comartin jeune, r. Bergère, 18.
 Coppel, r. Ne-St-Augustin, 49.
 Cottreau, r. et carr. Gaillon, 25.
 Courbec, rue de la Micho-dièrre, 21.
 Cullerier, r. du Harlay, 20.
 De Benazé, r. Louis-le-Grand, 7.
 Debrotonne, r. Vivienne, 8.
 De la Courtie, r. des Pyramides, 8.
 Delafosse, r. Croix-des-Petits-Champs, 38.
 Delorme, r. Richelieu, 85.
 Denormandie, r. du Sentier, 14.
 Deplas, r. Ste-Anne, 65.
 Dequevauviller, pl. du Louv., 4.
 Dervaux, r. St-Merry, 25.
 Desgranges, r. de la Micho-dièrre, 20.
 Devant, r. St-Germ.-l'Aux., 86.
 Devin, r. Montmartre, 65.
 Dromery, r. de Mulhouse, 9.
 Dubrac, r. St-Marc-Feydeau, 16.
 Duchatelet, r. Poissonnière, 18.
 Duché, r. Rambuteau, 20.
 Duclos, r. Chabannais, 4.
 Duparc, r. Neuve-des-Petits-Champs, 50.
 Duval, r. d'Hanôvre, 5.
 Dyvrande, r. Favart, 8.
 Enne, r. de Richelieu, 15.
 Estienne, r. Ste-Anne, 54.
 Fouret, r. Ste-Anne, 51.
 Foussier, r. de Cléry, 15.
 Froger de Mauny, r. Pagevin, 4.
 Gallard, faub. Poissonnière, 14.
 Gamard, r. Notre-Dame-des-Victoires, 32.
 Gaullier, r. Monthabor, 12.
 Genestal, r. Neuve-des-Bons-Enfants, 1.
 Ghéerbrant, r. Gaillon, 14.
 Girauld, place du Louvre, 22.
 Glandaz, r. Neuve-des-Petits-Champs, 87.
 Godard, boulev. St-Denis, 28.
 Goiset, r. Louis-le-Grand, 3.
 Gourbine, r. du Pont-de-Lodi, 8.
 Gracien, r. Hanovre, 4.
 Grandjean, r. des Fossés-St-Germain-l'Auxerrois, 29.
 Guedon, boul. Poissonnière, 25.
 Guérin, r. d'Alger, 9.
 Guibet, r. de Grammont, 7.
 Guidou, r. Neuve-des-Petits-Champs, 62.
 Guyot-Sionnest, r. de Grammont, 11.
 Hardy, r. Pagevin, 4.
 Huet (Eug.), r. Louvois, 2.
 Ioss, r. du Bouloi, 4.
 Jacquin, rue des Moulins, 15.
 Jarsain, r. de Choiseul, 2.
 Jolly, r. Favart, 6.
 Kieffer, r. Christine, 3.
 Labbé, r. Neuve-Saint-Augustin, 6.
 Laboissière, r. du Sentier, 29.
 Lacroix, r. Ste-Anne, 51 bis.
 Laperche, r. Ste-Anne, 48.
 Laurens, rue Seine-Saint-Germain, 45.
 Laurent-Ralier, r. Coquillière, 27.
 Lavaux, r. N.-St-Augustin, 24.

- Lefaire, r. N.-des-P.-Ch., 76.
 Lefebure de Saint-Maur, 1.
 Neuve-St-Eustache, 45.
 Lefèvre pl. des Victoires, 3.
 Lemesle, r. de Seine-St-Germain, 54.
 Lescot, r. du 29 Juillet, 11.
 Lesieur, r. d'Antin, 49.
 Levaux, r. du Bac, 40.
 Lombard, r. des Jeûneurs, 35.
 Lorget, r. St-Honoré, 347.
 Loustaunau, r. St-Honoré, 294.
 Louveau, r. Richelieu, 48.
 Maës, r. Grammont, 42.
 Marchand, r. St Honoré, 283.
 Marin, rue Richelieu, 60.
 Martin, rue Sainte-Anne, 46.
 Massard, r. Ste-Anne, 57.
 Mercier, r. Saint-Merry, 42.
 Mestayer, r. des Moulins, 40.
 Meynard, r. Montmartre, 444.
 Migeon, r. des Bons-Enfants, 21.
 Moreau, place des Vosges, 24.
 Moreau (Oscar) r. Laffitte, 7.
 Morin rue Richelieu, 402.
 Mouillefarine, r. Montmartre, 164.
 Moulinneuf, r. Montmartre, 39.
 Moullin, r. des Petits-August., 6.
 Nadueau, r. Neuve-des-Petits-Champs, 56.
 Noury, r. de Cléry, 8.
 Pantin, r. Neuve des Bons-Enfants, 7.
 Parmentier, r. Hauteville, 4.
 Paul, r. de Choiseul, 6.
 Peronne, r. d'Aboukir, 35.
 Petit Bergonz, r. Neuve-Saint-Augustin, 34.
 Petit, r. Montmartre, 157.
 Petit-Dexmier, rue du Hazard-Richelieu, 4.
 Picard jenne, rne des Moulins, 20.
 Picard, r. du Port-Mahon, 42.
 Pierret, r. de la Monnaie, 14.
 Pinson, rue du Helder, 42.
 Poisson-Séguin, r. St-Honoré, 545.
 Pochard, r. Louis-le-Grand, 27.
 Postel, r. de Louvois, 10.
 Poupinel, rue de Cléry, 5.
 Plocque, rue Thevenot, 16.
 Prévot, quai des Orfèvres, 18.
 Protat, r. de la Banque, 45.
 Quillet, r. Neuve-des-Petits-Champs, 83.
 Ramond de la Croisette, r. Boucher, 4.
 Rendu, r. du 29 juillet, 3.
 Richard, r. des Jeûneurs, 42.
 Robert, rue du Sentier, 10.
 Roubo, r. Richelieu, 45.
 St-Amand, passage des Petits-Pères, 9.
 Sinet, r. Sainte-Avoye, 57.
 Thomas, mar. St-Honoré, 21.
 Tissier, r. Rameau, 4.
 Tixier, r. de la Monnaie, 26.
 Touchard, r. du Petit-Carreau, 4.
 Tronchon, r. St Antoine, 440.
 Valbray, r. Neuve-Saint-Augustin, 22.
 Varin, r. Montmartre, 159.
 Vian, r. du 24 Février, 8.
 Vigier, quai Voltaire, 47.
 Vinay, r. Louis-le-Grand, 24.
 Vincent, r. St-Fiacre, 40.

COMMISSAIRES-PRISEURS.

- MM.
 Alexandre fils, r. Boucherat, 30 | Beaurain, r. Louis-le-Grand, 25
 Ansart, r. de la Harpe, 402. | Béchard-des-Sablons, r. Nve-St.-Augustin, 30.

- Bertheau, r. Geoffroy-Marie, 1
 Blot, r. Gaillon, 25.
 Bonnefons - Lavalie, r. de
 Choiseul, 11.
 Boucher de Vernicourt, r. de
 la Banque, 20.
 Boucly, r. des Quatre-Fils, 16
 Bougon, r. Hauteville, 8.
 Boulland, r. de la Monnaie, 40
 Boulouze, r. Richelieu, 67.
 Boussaton, r. Richer, 46.
 Charpentier r. St-Georges, 5.
 Chaumot, r. de Provence, 7 b.
 Chautard, r. de la Sourdière, 31
 Chauvelot de Ponsol, r. Mont-
 martre, 148.
 Chibout, boul. Beaumarch., 57
 Clérambault, f. Poissonn., 20.
 Colin, r. St-André-des-Arts, 22
 Commendeur, r. Neuve-St-
 Augustin, 53.
 Commendoire, r. de l'Echiquier,
 41.
 Cordier, r. Richer, 21.
 Creton, b. Bonne-Nouvelle, 23.
 Danthonay, r. Ventadour, 4.
 Daupeley, r. du Hazard-Riche-
 lien, 15.
 De Perthuis, r. Taranne, 41.
 Drot, passage Saulnier, 6.
 Ducrocq, r. des Bons-Enf., 26.
 Duguet, Boul. St-Martin, 41.
 Durand, r. de Provence, 46.
 Daval, r. St-Marc-Feideau, 3.
 Duverger de Villeneuve, r. Ca-
 det, 8.
 Favé, r. Geoffroy-Marie, 41.
 Feval, r. Nve-St-Augustin, 47.
 Florimont Lévêque, r. d'En-
 ghien, 44.
 Fournel, r. de la Chaise, 8.
 Fournier, r. Croix-des-Petits-
 Champs, 35.
 Frosmont, r. du Dauphin, 40.
 Gallois, boul. Beaumarchais, 4
 Gavet, r. Notre-Dame-des-
 Victoires, 42.
 Genevoix, r. de l'Echiquier, 34
 Gitton de la Ribellerie, r. des
 Fr.-Bourgeois, 16, au Mar-
 Grandidier, rue Saint-Honoré,
 256.
 Guérin, r. du Hazard, 9.
 Guerreau, r. Grammont, 4.
 Hanonnet, r. Gaillon, 16.
 Hayaux du Tilly, r. du Bac, 26.
 Hocart, rue de l'Ecole-de-Mé-
 decine, 17.
 Langlois, r. St-Honoré, 345.
 Leconte, r. Hauteville, 22.
 Lefebvre, boul. Bonne-Nou-
 velle, 26.
 Lemaitre-Laguettie, r. No-
 tre-Dame-Nazareth, 27.
 Lenormand de Villeneuve, rue
 de l'Echiquier, 5.
 Levaigreur, r. de Trévisse, 31.
 Levillain, r. Croix-des-Petits-
 Champs, 40.
 Maciet, r. Bleue, 18.
 Malard, r. Font.-Molière, 41.
 Massé, rue Notre-Dame-des-
 Victoires, 40.
 Mony, r. Richelieu, 40.
 Moulin, r. Montmartre, 42.
 Neveu boulevard Montmartre, 8
 Olive, r. des Jeûneurs, 44.
 Perrot, quai des Grands-Au-
 gustins, 55.
 Pigeaux, boul. du Temple, 40
 Pique, r. Marivaux, 5.
 Polle, r. de Vendôme, 41.
 Pourcelt, r. Ne-St-Augustin,
 60.
 Regnard-Silvestre, r. Chanoi-
 nesse, 49.
 Ridet, r. Saint-Honoré, 355.
 Rolin, passage Saulnier, 42.
 Schayé, r. de Cléry, 5.
 Seigneur, r. Favart, 6.
 Sibire, r. Montmartre, 137.
 Thiesson, r. des Moulins, 2,
 à Belleville.
 Tillionbois de Valleuil, rue

Bleue, 29.
Trinquand, r. Gr.-Batelière,
18.

Vantier, r. de la Michodière,
12.
Wallet, r. Gaillon, 15.

HUISSIERS

Du département de la Seine.

MM.

Acard, r. Richelleu, 85.
Aubert, rue Laffitte, 9.
Barbenchon, r. d. Deux-Ecus,
15.
Barthélemy, r. Gren.-S.-H.
55.
Batrej, à Villejuif.
Baudin, r. Hauteville, 13
Belon pl. de la Bourse, 34.
Berrurier, rue Fossés-Montm.
43.
Binet, r. du Sentier, 58.
Binon, r. Gren.-St-Honoré, 29.
Bocage, rue du Vieux-Colombier,
56.
Boileau, rue du pont de la Ré-
forme, 8.
Boudin, r. Saint-Marc, 47.
Bouilliat, r. Beaubourg, 62.
Boulet, r. Saint-Sauveur, 4.
Bourdelot, r. Sainte-Avoie, 58.
Bourdon, boulev. St-Denis, 49.
Bourgeois (M. F.), r. Cloche-
Perce, 8.
Bourgeois (E. J. B.), rue de
la Verrerie, 61.
Bourgneuf-Riallen, r. Saint-
Antoine, 69.
Brisset, r. Vivienne, 22.
Brizard, r. de la Jussienne, 9.
Bruant, r. Marie-Stuart, 8.
Cardot, r. de l'Echiquier, 38.
Cari-Mantrand, r. des Bour-
donnais, 44.
Carnet, r. des Deux-Boules, 40.
Cauet, r. du Battoir-St-André-
des-Arts, 49.
Chenet, r. des F-Montmartre, 3

MM.

Chevallier (Ch.), r. Nve-des-
Petits Champs, 42.
Chevé, r. des V.-Augustins,
40.
Corion, r. du Bonloi, 2.
Cressonnier, place Lafayette,
18.
Daunay, rue Compoise, 67, à
Saint-Denis.
De Foresta, boulevard des Ita-
liens, 9.
De Jarry, r. Bar-du-Bec, 49.
Delehelle, quai de la Grève, 10.
Derenusson, r. Vieille-du-Tem-
ple, 25.
Despaux, route de St-Germain,
44, à Courbevoie.
Desruelles, r. de la Harpe, 45.
Dessesquele, r. d'Orléans, 6,
à Neuilly.
Dethorre, r. Nve-St-Merry, 18.
Dêtré, r. du Temple, 94.
Devaux, r. Notre-Dame-de-
Nazareth, 9.
Devaux (Alp.), r. Beaurepaire,
24.
Devresse, r. Mauconseil, 9.
Dorge, pl. du Pal.-de-Justice,
5.
Drion, r. d'Aboukir, 9.
Dumant, r. du Mail, 42.
Dupuis, r. Rambuteau, 20.
Duquesnay, r. Montmartre,
154.
Fontaine, rue de Bussy, 46.
Forest, r. Montorgueil, 15.
Fouilleul, r. Laffitte, 9.
Fourny, r. Rambuteau, 64

- Frécourt, r. Poissonnière, 18.
 Fumet, place de la Bourse, 8.
 Gardien, place St-André-des-Arts, 22.
 Garnier, r. Castiglione, 44.
 Garnot, r. Saint-Honoré, 323.
 Gay, rue Ste-Avoie, 2.
 Geffroy, r. du Bac, 59.
 Gerbu, r. de la Verrerie, 62.
 Gillot, r. du Faubourg-St-Antoine, 59.
 Girault, r. Saint-Martin, 185.
 Goussu, r. Joubert, 16.
 Grenier, rue St-Honoré, 108.
 Guinard, r. St-André-des-Arts, 16.
 Hamel, rue Ste-Opportune, 7.
 Hanus, faub. Saint-Denis, 59.
 Hany, rue du Four-St-Germ., 45.
 Harmand, r. Montmartre, 150.
 Hayé, quai de la Tournelle, 11.
 Hiard, r. Richelieu, 49.
 Jacquin, r. des Bons-Enfants, 29.
 Janvier, pass. des Petits-Pères, 1.
 Jean, r. Montmartre, 76.
 Jeanne, r. du Faubourg-Montmartre, 55.
 Jolly, jr. de Mulhouse, 4.
 Julin, r. Paris, 22, à Vincennes.
 Laloue, r. Saint-Denis, 374.
 Languellier, r. Coquillière, 37.
 Latour, r. des Prouvaires, 10.
 Lecler, r. St-Martin, 173-177.
 Lecoq, r. Ne-St-Eustache, 52.
 Lecorchez aîné, quai des Orfèvres, 40.
 Lecorchez j. r. Castellane, 6.
 Ledonné, r. des Fossés-Saint-Bernard, 4.
 Lefranc, r. des Fossés-Saint-Germain-l'Auxerrois, 5.
 Legrand, r. des Fossés-Saint-Victor, 45.
 Lemaire, r. Pavée-S-Sauveur, 5.
 Lepargneux, r. Neuve-St-Augustin, 24.
 Leroux aîné, r. St-Nicaise, 1.
 Leroux jeune, r. St-Martin, 14.
 Lelourd, boul. Saint-Denis, 9.
 Liédot, r. St-Martin, 120.
 Livache, r. des Lavandières-Ste-Opportune, 22.
 Loyer (Emman.), r. St-Martin, 112.
 Lucas, Grande-Rue, 48, aux Batignolles.
 Machard, r. N.-Dame de-Nazareth, 49.
 Marécat père, r Bar-du Bec, 9.
 Marécat aîné, r. Bertin-Poirée, 4.
 Marécat fils jeune, r. Rambuteau, 65.
 Maréchal, pl. de la Bastille, 6.
 Marsal, r. du Faubourg-Poissonnière, 5.
 Marteaux, r. du Port-Mahon, 8.
 Martin r. de l'Ecole, 65, à Vaugirard.
 Maupin, r. St-Denis, 263.
 Mercier, rue Croix-des-Petits-Champs, 50.
 Merlin, rue Notre-Dame-de-Nazareth 19.
 Métivier, r. Boucher, 46.
 Michaut, rue de la Sainte-Chapelle, 9.
 Moullin, r. des Jeûneurs, 42.
 Neuville, r. du Dragon, 46.
 Orléans, r. de la Chaussée-d'Antin, 37.
 Osselet aîné, quai des Orfèvres, 46.
 Osselet jeune, r. du Petit-Chemin, 9, à Sceaux.
 Peltier, rue du Bouloi, 25.
 Péron, r. des F-du-Calvaire, 27.
 Perrin, boul. du Temple,
 Pesme, r. Coquillière, 42.
 Picon, r. de Cléry, 15.

Pierreson, rue de la Concorde, 49.	Sédillon, r. des Noyers, 51.
Pilet, pl. de la Madeleine, 8.	Segot, r. Neuve-des-Petits-Champs, 47.
Pique, r. Montorgueil, 67.	Seurat, r. de Flandre, 59, à la Villette.
Pluot, rue des Déchargeurs, 3.	Siou, r. Saint-Honoré, 265.
Poincurier, r. St-Martin, 297.	Tainne, r. Thévenot, 41.
Poirier, r. Tiquetonne, 44.	Tallon, r. Saint-Martin, 259.
Polart, r. du Cloître-St-Jacques-l'Hôpital, 5.	Thébault, r. Neuve-des-Petits-Champs, 56.
Ponceau, port de Bercy, 1, à Bercy.	Thibault, r. du P.-Carreau, 48.
Porret, r. du Gros-Chenet, 5.	Thiveau, r. de la V.-Monnaie, 22.
Rateau, r. Montmartre, 478.	Vagond, r. du Cadran, 7.
Raymond, r. et île St-Louis, 5.	Valentin, r. Rambuteau, 52.
Regnault, r. de Louvois, 8.	Véber, r. des Moulins, 7, à Belleville.
Richaud, r. du Faubourg-Saint-Martin, 58.	Weil, boul. Saint-Martin, 49.
Rivière, cité d'Orléans, 4.	
Roisin, r. du Helder, 44.	

COMMISSAIRES DE POLICE.

1^{er} ARRONDISSEMENT.

SECTIONS.

TUILERIES.	MM.
CHAMPS-ÉLYSÉES.	Boulley, r. Saint-Nicaise, 1.
PRÉSIDENTCE.	Collomp, r. de la Réforme, 51.
ROULE.	Beuzelin, r. Verte, 42.
MADELEINE	Benoist, rue de la Pépinière, 22.
	Luyeux, passage Sandrier, 7.

2^e ARRONDISSEMENT.

PALAIS-NATIONAL.	Vassal, r. du Vingt-Quatre Février, 7.
ITALIENS.	Fresne, rue Monsigny, 9.
OPÉRA.	Troessart, r. du Faub.-Montmartre, 53.
SAINT-GEORGES.	Blavier, r. du Faub.-Montmartre, 67.
MONTHOLON.	Trenet, r. Papillon, 40.

3^e ARRONDISSEMENT.

HAUTEVILLE.	Yver, rue d'Enghien, 48.
SAINT-JOSEPH.	Quoinat, r. Montmartre, 444.
SAINT-EUSTACHE.	Mettetal, r. J.-J.-Rousseau, 21.

4^e ARRONDISSEMENT.

BANQUE-DE-FRANCE.	Primorin, r. Nvc-des-Bons-Enfants, 9.
LOUVRE.	Desgranges, rue du Chantre, 26.
MARCHÉS.	Lesvigne, à la Halle aux Draps.

5^e ARRONDISSEMENT.

SAINT-SAUVEUR.	Marquis, rue St-Sauveur, 48.
----------------	------------------------------

BONNE-NOUVELLE. Taste, r. Beauregard, 18.
 SAINT-LAURENT. Groufier, faubourg Saint-Martin, 181.
 FAUB - SAINT-MARTIN. Petit, rue des Vidaigriers, 22.
 DOUANE. Dagnès-Giro, r. de l'Entrepôt, 11.

6^e ARRONDISSEMENT.

BOURG-L'ABBÉ. Bellanger, rue Quincampoix, 40.
 ARTS-ET-MÉTIERS. Courteille, rue Neuve-Saint-Denis, 6.
 TEMPLE. Barlet père, rue Percée, 1.
 THÉÂTRES. Lalmand, rue du Grand-Prieuré, 21.

7^e ARRONDISSEMENT.

SAINT-MÉRY. Berlet fils, r. du Cloître-St-Merry, 6.
 ARCHIVES. Gille, r. du Grand-Chantier, 7.
 MONT-DE-PIÉTÉ. Peyrand, r. Pavée, 1.

8^e ARRONDISSEMENT.

MARAIS. Joinnard, r. du Harlay, 4.
 POPINCOURT. Coiin, r. Saint-Sébastien, 22.
 FAUB.-SAINT-ANTOINE. Boissonneou, r. F.-St-Antoine, 269.
 ROQUETTE. Bayvet, rue de Charenton, 18.
 QUINZE-VINGTS. Dussart, r. du faub. St-Antoine, 194.

9^e ARRONDISSEMENT.

ARSENAL. Bréard, r. Beautreillis, 16.
 HOTEL-DE-VILLE. Bertoglio, Place-Beaudoayer, 6.
 ILES. Retourné, quai Napoléon, 7.

10^e ARRONDISSEMENT.

LA MONNAIE. Martinet, r. Jacob, 42.
 MINISTÈRES. Dourlens, r. de Lille, 45.
 BABYLONE. Lemoine-Tacherat, r. Plumet, 7.
 INVALIDES. Leras, cité Valadon, maison Poirier.

11^e ARRONDISSEMENT.

LUXEMBOURG. Monvalle r. de l'Ouest, 55.
 ÉCOLE-DE-MÉDECINE. Allard, r. Suger, 11.
 SORBONNE. Foucault, r. de Sorbonne, 6.
 PALAIS-DE-JUSTICE. Nusse, cour du Harlay, 22.

12^e ARRONDISSEMENT.

SAINT-JACQUES. Hubaut, quai Montébello, 17.
 OBSERVATOIRE. Bazile Figeac, rue des Postes, 10.
 JARDIN-DES-PLANTES. Henchard fils, r. Guy-Labrosse, 8.
 SAINT-MARCEL. Henchard père, r. du Marché-aux-Chevaux, 16.

RECEVEURS

Des Contributions Directes.

- 1^{er} arrondissement rue de Miroménil, 18. — r. Caumartin, 56.
— r. de la Fraternité, 15.
2^e arrondissement, rue du Faubourg-Montmartre, n. 9 — rue
de Ménars, 12. — r. de la Sourdière, 25 — passage Saul-
nier, 44.
3^e arrondissement, rue Martel, n. 11. — rue Montmartre, 155.
4^e arrondissement, quai de l'École n. 10. — rue du Bouloi, 24
5^e arrondissement, r. Nve de la Fidélité, 3. — r. St-Sauveur, 53.
6^e arrondissement, rue Neuve Saint-Denis, n. 12. — rue de
Malte, 11.
7^e arrondissement, rue du Grand-Chantier, 1. — rue des Juifs,
n. 20.
8^e arrondissement, rue des Tournelles, 50. — rue Daval, n. 22.
9^e arrondissement, rue Charlemagne, 22
10^e arrondissement, rue Martignac, 3. — r. du Bac, 87.
11^e arrondissement, rue Saint-Hyacinthe, n. 25. — place
Saint-André-des-Arts, 50.
12^e Arrondissement, rue Saint-Victor, 11. — rue Royer-Co-
lard, 15.

BUREAUX DE PAPIER TIMBRÉ.

- | | |
|---------------------------------------------|--------------------------------------------|
| 1 ^{er} arrond. r. St.-Honoré, 565 | Rue Bonne-Nouvelle, 2. |
| Rue des Saussayes, 4. | Rue du Caire, 28. |
| Rue du Faub.-St-Honoré, 48 | Rue du Petit-Carreau 14. |
| Impasse Sandrié, 6. | Rue du Faub St.-Mart., 91. |
| Rue des Moineaux, 14. | 6 ^e Rue de Tracy, 5. |
| 2 ^e Marché St.-Honoré, 28. | Quai Jemmapes, 104. |
| Rue Chérubini, 2. | Cour Batave, 18. |
| Rue Papillon, 4. | Rue Neuve-St.-Martin, 54. |
| Place de la Bourse, 6. | 7 ^e Rue de la Verrerie, 85. |
| Rue du Faub. Montmartre, 21 | Rue Bar-du-Bec, 21. |
| 3 ^e Rue Mandar, 9. | Rue des Quatre-Fils, 10. |
| Rue de Mulhouse, 2. | Rue Saint-Louis, 61. |
| Rue Montmartre, n. 102. | Rue du Chaume, 1. |
| Rue de la Banque, n. 5. | 8 ^e Rue Culture-Ste-Cather., 21 |
| Rue des Petites-Ecuries, 17 | Boulevard Bourdon, 17. |
| 4 ^e Rue des F. St.-G.-l'Aux., 8. | Rue de la Roquette, 18. |
| Rue du Chevalier-dusGuet, 4 | 9 ^e Cloître Noire-Dame, 14. |
| Rue Tibautodé, 9. | Rue Bretonvillier, 3. |
| Rue du Bouloi, 19. | Rue St-Antoine, 59. |
| 5 ^e Rue des Bons-Enfants, 12. | Rue St-Antoine, 214. |
| Rue de Bondy, 7. | 10 ^e Rue du Bac, 40. |

Rue Mazarine, 50.
 Rue Taranne, 20.
 Rue de Sèvres, 105.
 Rue Furstemberg, 5.
 11^e Rue des Grands-Aug., 25

Rue des Grès, 7.
 Rue de Madame, 22.
 Rue de la Ste-Chapelle, 5.
 12^e Place St-Victor, 26.
 Rue St-Jacques, 59.

CHAMBRE DE COMMERCE.

S'assemble à la Bourse le mercredi :

MM.
 Le Préfet de la Seine, présid.
 Legentil, président électif, r
 de Paradis-Poissonnière, 51.
 Darblay j^e, r. des V.-Etu., 16.
 Denière, rue d'Orléans, 9, au
 Marais.
 Fauler, r. Mauconseil, 16.
 Fere, r. Ste-Croix de la Bre-
 tonnerie, 54.
 Germain Thibault, r. des Jeû-
 neurs, 52.

Hachette, r. P.-Sarrazin, 12.
 Louis Lebœuf, r. Hauteville,
 58.
 Ledagre, r. Nve-Vivienne, 50.
 Letellieu de Lafosse, faubourg
 Poissonnière, 459.
 Meder, quai d'Austerlitz, 79.
 James Odier, r. Laffitte, 42.
 Rodet, r. de la Victoire, 14.
 Say (H.), r. Bleue, 45.
 Bertera, secrétaire, r. de Ménars, 5.

La bibliothèque est ouverte chaque jour de midi à 5 heures ;
 elle contient un grand nombre d'ouvrages relatifs au commerce.

TRIBUNAL DE COMMERCE.

PRÉSIDENT.

M. Devinck, r. St-Honoré, 285

JUGES.

Rousselle-Chalard, rue Haute-
 ville, 55.
 Plaine, r. Nve.-des-Capuc., 5.
 Ledayre, r. Vivienne, 50.
 Berthelot, r. Saint-Maur, 22.
 Letellier-Delaosse, faubourg
 Poissonnière, 459.
 George j., rue Pigale, 17.
 Vernay, rue Thevenot, 21.
 Lucy-Sedillot, r. des Jeûneurs,
 56.
 Davillier, (H.) r. Chauchat, 45.
 Chevreux, r. St-George, 51.
SUPPLÉANTS.
 Evette, r. des Pet.-Ecur., 13.

Larue, r. des Boucheries-Saint-
 Germain, 55.
 Lebel, quai d'Austerlitz, 17.
 Audiffret, r. des Bons-Enf., 26.
 Cantal-Desfontaines, rue Mas-
 séné, 58.
 Compagnon, r. Hauteville, 49.
 Desouches-Fayard, quai d'Au-
 sterlitz, 47.
 Marquet, r. Montholon, 15.
 Klein, r. St-Honoré, 261.
 Noel, r. de l'Echiquier, 17.
 Girard, rue du Ponceau, 23.
 Forget, rue de Courcelle, 14.
 Thaurer, rue Richer, 24.
 Berthier fils, rue Neuve-des-
 Mathurins, 45.
 Langlois, rue de la Harpe, 81.

GREFFIER EN CHEF.

- M. Lantoine, r. de Provence, 10
COMMIS-GREFFIER.
 Sigé, rue de Berlin, 5.
 Levasseur, r. de Tournon, 19
 Maire, faub. du Temple, 50.
 Surry, r. Barouillère, 8.
 Daniel, r. Buffault, 9.

AGRÉÉS.**MM.**

- Tournadre, r. de Louvois, 10.
 Walker, r. Laffite, 15.
 Beaudoin, place de la Bourse, 15.
 Beauvois, r. N.-Dame d.-Vict., 32.
 Dillais, r. St-Marc, 30.
 Vanier, r. Nvc-St-Augustin, 11.
 Petitjean, r. Montmartre, 164.
 Lan, r. du Havre, 6.
 Lefebvre (Eugène), rue Montmartre, 148
 Bordeaux, r. Thévenot, 21.
 Schayé, faub. Montmartre, 10
 Lefebvre (A.), r. Vivienne, 34.
 Martin-Leroy, r. Croix des-Petits-Champs, 27.
 Prunier, r. Montmartre, 78.
 Fréville, r. Nvc-des-Bons-Enfants, 37.

GARDES DU COMMERCE.

- Moreau, r. Nvc-St-Merry, 25.
 Encelin, r. Estienne, 7.
 Perrin, r. Hoche, 11.
 Leroux, r. Mauconseil, 9.
 Bonnhol, r. de Bondy, 18.
 Andoux, r. de Braque, 8.
 Chenet, r. des Prouvaires, 18.
 De Brossin, boul. du Temple, 30.

**TRADUCTEURS ASSERMENTÉS
*près le tribunal.*****MM.**

- Barzilay fils, r. Richer, 54;
 langues du midi et du nord.
 Barzilay (Auguste); langues
 du midi.
 Bathory, à Montmartre, rue
 de la Cure; arabe, hongrois.
 Biezma-Guerrero, rue Grange-
 Batelière, 8; espagnol, ital.,
 portugais.
 Cahen, r. Pavée, 1, Marais;
 germanico-judaïque.
 Escudero, r. de Provence, 8;
 espagnol, italien, portugais.
 Fischer, r. Saint-Denis, 305,
 langues du nord.
 French, r. d'Alger, 11; an-
 glais, allemand, italien.
 Gerin-Rose, r. de Vaugirard,
 35; anglais.
 Glzshin, à Auteuil, Grande-
 Rue, 17, près Paris; anglais.
 Hasenfeld, pl. de la Bourse,
 12; langues du midi et du
 nord.
 Hasenfeld (Ch.) fils, place de
 la Bourse, 12.
 Lameyer, r. Ste-Anne, 48;
 allem. hollandais, anglais,
 espagnol.
 Meldola, r. Nvc-des-Petits-
 Champs, 56; danois, sué-
 dois, norvég., hollandais,
 allemand, anglais.
 Meyer, r. Ste-Chapelle, 15;
 allemand.
 Pons, r. des Vieux-Augustins,
 16; latin, espagnol, italien,
 portugais.
 Sreitberg, r. Montmartre, 178;
 allemand, anglais, hollan-
 dais.

BANQUE DE FRANCE,

Rue de la Vrillière.

La Banque de France a, par la loi du 30 juin 1840, le privilège d'émettre seule des billets payables au porteur et à vue.

1° *A escompter* des lettres-de-change et billets à ordre dont les échéances ne peuvent excéder trois mois, timbrés et garantis par trois signatures.

2° *A faire des avances sur les Effets publics, sur des lingots ou monnaies étrangères* d'or et d'argent.

3° *A tenir une Caisse de dépôts volontaires.*

4° *A se charger* du recouvrement des effets sur Paris.

5° *A recevoir en Compte courant* les sommes qui lui sont versées

Les jours d'Escompte sont les lundi, mercredi et vendredi de chaque semaine.

Le taux de l'Escompte est déterminé par le conseil général. Il est en ce moment de 4 p. 100 l'an.

Pour être admis à l'Escompte et avoir un Compte à la Banque, il faut en faire la demande par écrit à M. le Gouverneur, et l'accompagner d'un certificat signé du demandeur et de trois personnes connues, qui certifient sa signature et qu'il fait honneur à ses engagements. Les faillis non réhabilités ne peuvent être admis à l'escompte.

BOURSE DE PARIS,

Rue Vivienne.

La Bourse est ouverte depuis 2 heures jusqu'à 5, tous les jours excepté ceux de repos, à tous les citoyens et aux étrangers; mais le parquet est interdit à tout autre qu'aux agents de change.

AGENTS DE CHANGE.

MM.

Allibert, r. de la Victoire, 42.

Archadéacon (S.), rue de Provence, 56.

Barre, r. Bergère, 18.

Bassery, rue Louis-le-Grand,

47.

Bertin, r. Pelletier, 31

Billaud, r. de l'Echiquier, 59

Blerzy, Place de la Bourse, 6.

Caffin, r. du Houssaye, 8

Chartier, r. de Ménars, 4.

Chartier (Alexandre), rue Vivienne, 22.

Coin, r. Taitbout, 28.
 Coittant Borderieux, r. de Pro-
 vence, 40
 Courpon, r. Neuve-des-Petits-
 Champs, 50.
 Cuillierie Dupont, r. Drouot, 8.
 Dabrin r. N.-St.-Augustin, 51.
 David, rue Nve-St-Augustin, 8.
 Delaville-Leroux, r. Laffitte,
 8.
 Deval, rue Nve-Vivienne, 57.
 Dittmer, r. de Hanovre, 47.
 Doazan, r. Lepelletier, 25.
 Dubos, Cité d'Antin, 44.
 Dupré, r. de la Banque, 15.
 Empaire, r. St-Georges, 2 bis
 Fauche, r. Pelletier, 51.
 Gibert, r. St.-Georges, 5.
 Goubie aîné, Taitbout, 45.
 Grandjean, Cité Bergère, 40.
 Guyet, r. du Port Mahon, 6.
 Honoré, r. de Ménars, 6.
 Hubert, r. N.-D. des Vict., 44.
 Lagarde, pl. de la Bourse, 9.
 Laurent, r. Notre-Dame-des-
 Victoires, 58.
 Lepel Cointet, r. de Hanovre, 6
 Leray, place de la Bourse, 8.
 Lombard, r. St-Lazare, 108.
 Loyseau, r. de Ménars, 8.

Mabire, rue de Grammont, 11.
 Manuel, r. de Clichy, 48
 Moreau, r. Montmartre, 137.
 Munster, r. de Provence, 29.
 Norzy, r. Richelieu, 108,
 Périnet, r. de la Chaussée-
 d'Antin, 40.
 Pesty, r. Drouot, 4.
 Pomme, r. de Ménars, 5.
 Reynart, r. N.-D.-des-Victoires,
 52.
 Rigaud (L), r. Ménars, 42.
 Rodrigues (H.) r. de la Victoi-
 re, 42.
 Rodrigues Henriques, cité
 d'Antin, 5.
 Rougemont, r. de Ménars, 6.
 Santerre, r. de Provence, 49.
 Santerre, (Ed.), r. Saint-G., 6.
 Sarchy, r. Rougemont, 4.
 Sargenton, r. Pelletier, 44
 Tattet fils aîné, r. Lepelletier,
 29.
 Tavernier, r. Grammont, 5.
 Treillot, r. de la Ch-d'Ant., 46.
 Veyrac, rue de Ménars, 9.
 A. Veyra-Molina, rue Gran-
 ge-Batelière, 24.
 Vatel, r. Grange-Batelière, 7.

COURTIERS DE COMMERCE.

MM.
 Audouard, r. Hauteville, 52
 Baroux, r. du Grand-Chantier,
 42.
 Belliol, r. Laffitte, 51
 Benard, r. de Verneuil, 58.
 Bignault, à Vitry sur Seine.
 Bizouard, rue Notre-Dame-
 des-Victoires, 25.
 Botot Saint-Sauveur, r. Laffit-
 te, 45.
 Bouteiller, boul. Poisson., 44.
 Brunet, r. d'Enghien, 24.

MM.
 Castellino, r. N-D de Lorette,
 45.
 Chalamel, r. de la Tour-d'Au-
 vergne, 19.
 Cogniet, r. Favart, 4.
 De Lanneau, r. Blanche, 40
 Dennolle, r. des de la Boule-
 Rouge, 6.
 Des Brunes, à la Villette.
 Desmarais, à Belleville, parc
 St-Fargeau.
 Desroques, r. de Paradis, 4 bis

au Marais.
 Duclos, r. Tronchet, 2.
 Dufresne, r. du Havre, 2.
 Dusart, boul. Poissonnière, 8.
 Foucher, rue Meslay, 12.
 Fouret, r. Mondovi, 8.
 Gérard, r. de la Tixeranderie, 25.
 Gilles, r. des Petites-Ecuries, 13.
 Giron, r. Hauteville, 15.
 Guien, r. Geoffroy-Marie, 5.
 Guillochon, r. Montholon, 10.
 Guiot, r. Grange-Batelière, 12.
 Guybert (Oscar), pass. Saulnier, 7.
 Jesson, r. du f. Poissonnière, 49.
 Lainé, r. Hauteville, 78.
 Laisné, r. Saint-Martin, 264.
 Le Barbier, r. Neuve-Saint-Martin, 5.
 Leduc, Avenue de Clichy, 67, à Batignoles.
 Leveau, r. des Petites-Ecuries, 28.
 Massoneau, r. des 5 Pavillons, 41.
 Mauge, r. de Vendôme, 17.
 Mignot, r. des Petits-Hôtels, 28.
 Moinet, r. Ste.-Croix-de-la-Brettonnerie, 50.
 Orsel, r. du f. St.-Martin, 162.
 Pasquier (A. M.), r. de Flan-

dres, 40 à la Villette.
 Dellereau, r. Paradis-Poissonnière, 9.
 Perseguers-Valois, r. de Clichy 28.
 Pestel, r. Richer 13.
 Pitat, r. Chabrol, 47.
 Prenpain, r. des Juifs, 13.
 Quiquerez, r. du Gr.-Chantier, 5.
 Rallet, r. Nve-St-Jean, 5.
 Ricois, quai de Béthune, 20.
 Rivière, r. des Beaux-Arts, 9.
 Robin, rue Provence, 63 bis.
 Rodet aîné, r. de la Victoire, 14.
 Roquelay, r. Nve-St-Jean, 22 b.
 Royer, r. Meslay, 18.
 Therriat, r. Grétry, 2.
 Tresse, r. Labruyère, 20.
 Vasseur, r. N D de-Lorette, 18.
 Viala (Pierre), r. Buffaut, 21.
COURTIERS D'ASSURANCES.
MM.
 Husson, r. Bergère, 37.
 Mautin, r. Chabrol, 49 bis.
 Guynemer, rue Grange-Batelière, 12.
 Panel, r. Notre-Dame-des-Victoires, 58.
 Desbrouillon, rue de la Micho-dièrre, 48.
 Bruat, place de la Bourse, 8.
 Decourtive, f. Poissonnière, 50.
 Monod, r. Aumale, 11.

PRINCIPAUX BANQUIERS.

MM.
 Advenet-Thomé, r. d'Orléans, 5, Marais.
 Aguirrevengoa et fils et Uribarreu, r. Richelieu, 108.
 Allegri (B) et comp r. Richer, 18.

MM.
 Alliez et Grand, r. Trévise, 14.
 Andrieu, Foulquier et comp. r. de Ménare, 12.
 Archias, r. de Provence, 61.
 Ardouin, et comp. r. de la Chaussée d'Antin, 41.

- Audenet fils, faub. Poissonnière, 25.
 Bagnenault et comp. boul Poissonnière, 17.
 Bardou (Ch.) boul. Bonne-Nouvelle, 51.
 Bardrier et Gallais, imp. Mazagran, 2.
 Beauvais, r. Pavés-St-André-des-Arts, 4.
 Bechel (L.) père fils et Jules, Dethomas, r. Hauteville, 25.
 Berthoud, frères r. Richer, 15.
 Bibas fils aîné, r. du Sentier, 5.
 Blacque, Certain Drouillard r. Grammont, 24.
 Blanc (J.-A.), Machien et comp. r. St-Georges, 25.
 Borde(A.), r. Nve-Luxembourg, 40.
 Bouchardon, r. d'Orléans-St-Honoré, 19.
 Badel-Bernard, r Grange Batelière, 12.
 Bardon jeune r. Ménéilmontant, 92.
 Bernex et comp. r. de la Chaussée-d'Antin, 55.
 Brabant, r Poissonnière, 20.
 Brincourt et comp. r. de Provence, 5.
 Cailliez et de Bacques, faub. Poissonnière, 9.
 Callaghan (V., Luc) et fils, r. Neuve-des-Mathurins, 40.
 Calon jeune, r. Hauteville, 55.
 Calvet, (C-nutot), r. Laffitte, 47.
 Carette (F.) et Minguet, boul. des Italiens 26.
 Cavelan neveu et Dantier, fau Montmartre, 56.
 Corrad et comp. r. Berin-Poiré, 5.
 Croué et comp. r. Rambuteau 20.
 Clouet, r. Tailbout, 17.
 Colon, Goujon et comp. Rambuteau, 75.
 Cusin, Legendre et comp, r. des Bourdonnais. 44.
 Daly (Malachy), place Vendôme 8.
 Darancourt (E), r. Hauteville, 17.
 Dassier (A.), r. de la Victoire, 62.
 Degas (A), r. de la Victoire, 20.
 Dehaynin père et fils faub. St-Martin, 188.
 Delacomble et Ravette, r. des Deux-Boules, 3.
 Delahante et comp. r. de la Chaussée-d'Antée, 48.
 Delamarre, Leroy, de Chabrol et comp. r. des Jeûneurs, 27.
 DeLisle (V^e Thomas) et comp. r. de la Chaussée-d'Antin, 26.
 Delore, r. des Marais du Temple, 64.
 De Rouville, r. de l'Echiquier, 24.
 Detape (A.-M), r. Chabannais, 6.
 Duchemin, Ducasse et comp, r. Thévenot, 17.
 Duhamel, r. de Tivoli, 19.
 Durand (F.) et comp. r. Neuve des-Mathurins, 45.
 Durand (P.) r. Neuve-St-Augustin, 22.
 Durand (G.), r. Marie-Stuart, 8.
 Dreydel, r. Richer, 24.
 Darcy, Montaigut et comp. r. Tracy, 8.
 Delamotte, pl. de la Madeleine, 6.
 De Warn et comp. r. Grange-Batelière, 4.
 Donnet, r. Montmartre, 124.
 Dossin, r. St-Martin, 57.
 Eichtal (A. d'), r. Basse-du-Rempart, 50.
 Fenoux, r. de Grenelle-St-

Honoré, 51
 Ferrère-Laffitte, r. Laffitte, 3.
 Flury-Hévaré. r. St-Honoré, 371.
 Fould (B.-L.) et Fould-Oppenheim, r. Bergère, 22
 Fourrel, et Girard, r. Cadet, 19.
 Fenoux r. de Grenelle, 51
 Gaillard et Rampin, r. de Provence, 61.
 Gannoner et comp. r. Richer: 41.
 Garnier (F.) de la Jonkaire et comp. cité Bergère, 2.
 Garnot (A.), r. Bergère, 13.
 Gelis (Léon), r. du Cherche-Midi 66.
 Gentil et Fol, r. du Sentier, 16.
 Gouin, r. Basse-du-Rempart, 30.
 Greene et comp., pl. St-Georges, 28
 Gil, Kennedy et comp. r. St-George, 23.
 Gillet fils aîné, quai de Béthune 6.
 Gosselin r. des Fossés-Montmartre, 15
 Hottinger et comp., r. Bergère, 17.
 Jarry, r. Laffitte, 12.
 Javal (L.) et comp., boul. Poissonnière, 14.
 Johanneau, boul. Poissonnière, 25.
 Konigswaater (L.S.), r. Laffitte, 43.
 Laffitte (C), Blount et comp. r. Basse-du-Rempart, 52.
 Lassale, r. de la Chaussée-d'Antin, 19 bis.
 Lavit, r. Taitbout, 20.
 Lebœuf (L), et comp. r. Hauteville, 58.
 Lebourgeois (P. neveu, r. Thévenot, 9.
 Lecointe, Des Arts et comp. r.

de Provence, 26.
 Lefebvre (J.) et comp. faub Poissonnière, 60.
 Lefevre Louvet et comp. r. Montyon, 11.
 Lehideux aîné, r. Charlot, 45.
 Lignière (J) r. Neuve-St-Eustache, 21
 Loignon (H.) r. Chauchat, 11-loyer, r. Vivienne, 16.
 Lunyt, r. Taitbout, 14.
 Lyon-Allemand (V^e) et fils, r. Montmorency, 7.
 Maigre, r. de Provence, 19.
 Malachy-Dally, pl Vendôme, 8.
 Mallet frères et comp., r. de la Chaussée-d'Ant n, 15.
 Marcuard (Ad.) et comp., r. Bergère, 18.
 Mariage, et comp. r. de la Verrerie, 11.
 Marion (E.), faub. Poissonnière 50.
 Marsuzi de Aguire (M.-C.), r. de Provence, 5.
 Martin d'André (V.), r. de Provence, 58.
 Mignot, r. St-Denis, 171.
 Montant, r. Hauteville 5.
 Morel Fatio, r. Richelieu, 102.
 Mustel et Friémont, r. Bertin-Poirée, 14.
 Née et comp. faub. Poissonnière, 9.
 Neveux, faub. St-Denis, 92.
 Odier, (James) r. Laffitte, 12.
 Odier (G.) et comp. r. du Houssaye, 2.
 O'Neill et comp. r. Vivienne, 17.
 Oppermann (C.-G.) r. St-Georges, 2.
 Ouarrse et comp. r. Bergère, 35.
 Paccard (B.), Dufour et comp. r. Richer, 15.
 Pagny (C.) et comp. r. Laffitte, 29,

Panifex, r, de la Victoire, 45.
 Pavie, Blondel et comp. r.
 Lepelletier, 2.
 Pécheur Gourdin et comp. r.
 Vendôme, 10.
 Perrier frères, r. Laffitte, 23.
 Perrier (Paul), r. Louis-le-Grand, 9.
 Péscatore, r. St-George, 45.
 Pettes (Ve.) jeune et fils aîné,
 r. Aboukir, 37.
 Pillet-Will et comp. r. de la
 Chaussée-d'Antin, 70.
 Pointevin, r. de Provence, 60.
 Renard frère, r. Cadet, 43,
 Renard fils et Mille jeune, cloî-
 tre St-Merry, 6.
 Ricardo, r. de la Chaussée-
 d'Antin, 42.
 Rivière (L) r. Hauteville, 30.
 Rothschild frères, r. Laffitte, 21.
 Rougemont de Lowemberg, r.
 Taitbout, 20.
 Routier, r. des Noyers, 21.
 Salmon fils, r. Bleue, 2.
 Schapper, r. Lepelletier, 23.
 Scillière (F.-A.), r. de Pro-
 vance, 54 bis.
 Sinet, r. St-Antoine, 205.
 Stern (A.-J.), r. Laffitte, 41.
 Sureau, r. Vivienne, 46.
 Tenré fils et comp., faub.
 Poissonnière, 2.
 Tharaud et comp., r. Laffitte,
 48.
 Thurneyssen et comp., r. de la
 Chaussée-d'Antin, 22.
 Trouué, Chauve (A.) et comp.
 r. des Petites-Ecuries, 38.
 Valois jeune, r. Joubert, 31.
 Varnier-Roger, r. de la Banque,
 13.
 Vernes (F.) et comp., r. Mé-
 nars, 4.
 Verpillat, r. de la Bourse, 5.
 Vigourel et comp., r. Gaillon,
 42.
 Villaret, r. Croix-des-Petits-
 Champs, 46.
 Woo, r. Montmartre, 429.
 Zellweger, et comp. r. de
 Provence, 48.

CAISSE D'ÉPARGNE,

Rue Coq-Héron, 5.

1^e Succursale, place des Vosges, 14.
 2^e — rue Garancière, 10.
 3^e — rue Vendôme, 41.
 4^e — rue d'Anjou-Saint-Honoré, 9.
 5^e — rue Geoffroy-l'Asnier, à la Mairie.
 6^e — rue Grenelle-Saint-Germain, 7.
 7^e — rue Saint-Jacques, à la Mairie.
 8^e — rue Chauchat, 7.
 9^e — rue de Bondy, 20.
 10^e — rue Sainte-Croix-de-la-Bretonnerie, 20.

Succursales de la Banlieue.

Aux Mairies de Saint-Denis, Neuilly, Choisy-le-Roi, Belleville,
 La Villette et Batignolles.

DIRECTION GÉNÉRALE DES POSTES,

Rue Jean-Jacques Rousseau.

Le départ de Paris, pour tous les bureaux et l'arrivée de ces mêmes bureaux à Paris, sont journaliers.

Le bureau des affranchissements et chargements pour les départements et l'étranger est ouvert depuis 8 heures du matin jusqu'à 6 heures du soir; le dimanche il se ferme à 5 heures.

Les lettres qui y sont affranchies jusqu'à 2 heures pour l'étranger, et jusqu'à 4 pour les départements, partent le jour même.

N. B. On ne reçoit point d'or ni d'argent dans les lettres. Il y a un bureau des envois d'argent, dans lequel on reçoit les pièces d'or et d'argent, en payant 5 centimes par franc de leur valeur; le bureau est ouvert tous les jours, les dimanches exceptés, de 9 heures du matin à 3 h. du soir. L'administration ne répond que des envois faits de cette manière.

N. B. Les dimanches, fêtes, etc, jours où la Bourse est fermée, ainsi que les ministères et administrations, les lettres sont levées de la boîte de l'hôtel des Postes à 2 heures précises au lieu de 5. Les affranchissements et chargements ne sont reçus que jusqu'à midi pour l'étranger, et jusqu'à 2 heures pour les départements. Le bureau des feuilles périodiques est fermé à midi.

Service de Paris.

Tableau des heures de Levées de Boîtes et des Distributions dans Paris,

HEURES DE LEVÉES DES BOÎTES.		HEURES DES DISTRIBUT. DANS PARIS.	
1 ^{re}	à 7 h. et 1/2 aux boîtes à 8 h aux bureaux.	à 7 h.	Pour les lettres de Paris.
2 ^e	à 10 heures aux boîtes.	à 9 h. 1/2	
3 ^e	à 10 h. 1/2 aux bureaux. à midi aux boîtes.	à midi.	Paris et les chemins de fer de Rouen et d'Or.
4 ^e	à 2 heure aux boîtes. à 2 h. 1/2 aux bureaux.	à 2 h.	
5 ^e	à 5 h. 1/2 aux boîtes.	à 4 h	Pour les lettres de Paris, des départements et de l'étranger.
	à 4 h. aux bureaux à 5 heures à l'hôtel des Postes (et à la boîte de la Bourse.)		
6 ^e	à 4 h 1/2 aux boîtes. à 5 heures aux bureaux.	à 6 h.	Paris et les chemins de fer de Rouen et Orléans.
7 ^e	à 8 heures aux boîtes. à 8 h. 1/2 aux bureaux.		

Les lettres provenant de la septième levée sont mises en réserve pour la première distribution du lendemain à 7 h. du matin

SITUATION DES BUREAUX D'ARRONDISSEMENT DANS PARIS.

BUREAUX ET EMBLEMENS.

Bureau A. r. St-Honoré,	Bureau DA. r. Bourdaloue, 3.
Bureau B. Boul. Beaumarch. 29.	Bureau DA. pl. Lafayette; 5.
Bureau BA. faub. S-Antoine, 171	Bureau E. rue De Sèze, 24
Bureau C. r. du Gr-Chantier, 5	Bureau EA. ruc de Ponthieu, 59
Bureau CA. r. Grange aux B. 7	Bureau E. A. r. de Londres, 35
Bureau C. A. r. Folies-Merichourt, 12.	Bureau F. rue de Beaune, 2
Bureau D. r. de l'Échiquier, 25	Bureau FA. Petite rue du Bac
Bureau J. place de la Bourse, 4	Bureau G. r. St-André-d.-A. 61
	Bureau GA. r. Ste-Chapelle, 5.
	Bureau H. r. Fossés-S-Victor 35

BUREAUX PRÈS DES AUTORITÉS.

- Bureau place du Palais-National.
- Bureau près le Luxembourg.
- Bureau près de l'Assemblée nationale.
- Bureau à l'Hôtel-de-Ville.
- Bureau de la Salpêtrière, boulevard de l'Hôpital.

MALLES - POSTES.

Il part tous les jours de Paris treize malles pour les destinations suivantes :

Calais, Lille, Sedan, Forbach, Genève, Strasbourg, Besançon, St-Etienne, Lyon, Clermont, Limoges, Brest, Cherbourg.

Dix-sept autres malles partent tous les jours :

De Troyes à Mulhausen ; de Lyon à Marseille, à Bordeaux, à Mulhouse ; de Moulins à Montpellier ; de Limoges à Toulouse et à Pau ; de Toulouse à Marseille, à Perpignan et à Bayonne ; de Bordeaux à Toulouse, à Bayonne et à Nantes ; de Tours à Bordeaux, à Nantes et à Rennes.

POSTE AUX CHEVAUX, r. Pigale, 2.

TARIF ACTUEL.

Le prix des chevaux est maintenant fixé à 20 c. par kilomètre et par cheval pour tous chevaux attelés, soit 2 fr. par myriamètre.

Toutes les personnes, quel que soit leur nombre, excédant le nombre de chevaux attelés, paient 15 c. par kilomètre et par personne, soit 1 fr. 50 c. par myriamètre.

Un enfant au-dessus de 10 ans compte pour une personne.

Les personnes qui veulent prendre des chevaux à Paris peuvent en faire la demande, soit à la poste aux chevaux, rue Pigale, 2, soit au bureau des voitures dites *Diligentes*, savoir: Rue du 29 Juillet, 11; r. Saint-Honoré, 202; r. de l'Arbre-Sec, 66; Marché St-Jean, 29; rue Saint-Antoine, 223; rue de Charenton, barrière de la Grande-Pinte, de 8 heures du matin à 10 h. du soir.

On ne peut avoir de chevaux de poste sans un passeport.

MUSÉES ET BIBLIOTHÈQUES.

MUSÉE DU LOUVRE.

Tous les jours de la semaine, le lundi excepté, sont consacrés à l'étude dans les galeries des tableaux et dans celles des statues et marbres antiques.

Le dimanche le Musée est ouvert au public depuis 10 heures jusqu'à 4.

Pendant les jours d'étude, on admet seulement les étrangers, voyageurs, sur la représentation de leurs passeports.

MUSÉE DU LUXEMBOURG.

Les galeries du Luxembourg sont consacrées à l'exposition des productions des artistes vivants acquises par le gouvernement. Elles sont ouvertes au public les dimanches de 10 à 4 heures; et les autres jours, le samedi excepté, sont réservés aux artistes et aux étrangers voyageurs, sur la présentation de leurs passeports.

MUSÉUM D'HISTOIRE NATURELLE.

Les galeries sont ouvertes au public et aux étrangers les mardis et vendredis, depuis 2 heures jusqu'à 5.

La bibliothèque est ouverte aux lecteurs depuis le 16 septembre jusqu'au 1 avril, les mardi, jeudi et samedi de 11 heures à 3 et depuis le 1^{er} septembre jusqu'au 1^{er} avril, tous les jours, le jeudi et le dimanche exceptés.

La ménagerie est visible tous les jours, depuis 11 heures jusqu'à 3 en hiver, et jusqu'à 6 en été.

MONNAIE DES MÉDAILLES,

Quai Conti.

Ouverte au public les mardis et vendredis de midi à 3 heures.

CABINET DE MINÉRALOGIE

Rue d'Enfer, n. 34.

Ouvert les lundis et jeudis de 11 heures à 3, et tous les jours aux étudiants et aux étrangers.

BIBLIOTHÈQUE NATIONALE.

Elle est ouverte, pour les lecteurs, tous les jours, excepté les dimanches et les fêtes, de 10 à 2 heures; et pour les curieux, les mardis et vendredis aux mêmes heures. Elle est en vacance depuis le 1^{er} septembre jusqu'au 16 octobre.

BIBLIOTHÈQUE MAZARINE.

Elle contient environ 96,000 volumes. Le public y est admis, dans la galerie Colbert, tous les jours depuis 10 heures jusqu'à 2 heures, les jours de fête, et les vacances du 15 août au 1^{er} octobre.

BIBLIOTHÈQUE DE L'ARSENAL.

Cette bibliothèque, une des plus riches et des plus considérables du royaume, est ouverte au public tous les jours depuis 10 heures jusqu'à 2 heures. Elle renferme environ 200,000 volumes imprimés, et 6,000 manuscrits. Elle est fermée depuis le 15 septembre jusqu'au 3 novembre.

BIBLIOTHÈQUE DE S^{te} GENEVIÈVE.

Elle est ouverte tous les jours, excepté les dimanches et les fêtes, depuis 10 heures jusqu'à 5 heures.

Éclairée par 92 becs de gaz, et chauffée par 11 poêles ou calorifères. C'est le seul établissement de ce genre qui soit ouvert aux études depuis 6 heures du soir jusqu'à 10 heures et demie. Elle est en vacance depuis le 1^{er} septembre jusqu'au 15 octobre.

BIBLIOTHÈQUE DE LA VILLE DE PARIS,

Elle est ouverte tous les jours, depuis 10 h. jusqu'à 4 heures, excepté les mercredis, dimanches et les fêtes : elle renferme 45,000 volumes. Elle est en vacance depuis le 1^{er} septembre jusqu'au 1^{er} novembre.

MUSÉE DES THERMES ET DE L'HOTEL CLUNY.

14, rue des Mathurins-st-Jacques.

Ouvert tous les dimanches de midi à 4 heures. Les mercredis et vendredis, entrée avec billets dont on peut faire la demande, par écrit, au conservateur.

MUSÉE DE VERSAILLES.

Il est ouvert les Dimanches, Lundis, Mardis, Mercredis et Samedis.

CHEMIN DE FER DE SAINT-GERMAIN.

Rue St-Lazare, 120. (Ch.-d'Antin.)

DÉPART DE PARIS.

DEP. DE ST-GERMIN

d'heure en heure.

d'heure en heure.

De 7 h. 55 m. à 10 h. 55 du soir

de 7 h. m. à 10 h. du soir.

Les derniers départs de St-Germain s'effectuent le DIMANCHE à 8 h. — 9 h. et 10 h. du soir; ils desservent tous les trois les Stations d'Asnières, Nanterre et Chatou.

De St-Germ. à Versailles par Asnières. 7h.—8h.—Mi.—4h.—6 h.
 De Versailles à St-Germain et stations. 9 h.— 11 h.— 1 h.— 4 h.
 —7 h.

PRIX DES PLACÉS.	LA SEMAINE.			LES DIMANCHES ET FÊTES.		
	Wag	Dilig	Cou.	Wag	Dilig	Cou.
De Paris à St-Germain.	1 25	1 50	2 0	1 25	2 »	2 50
Places retenues d'avance.	0 0	0 0	2 50	0 0	0 »	2 50
De Paris à Chatou	0 85	1 0	0 0	1 0	1 25	0 0
— Rueil	0 75	1 0	0 0	1 0	1 25	0 0
— Nanterre.	0 65	0 85	0 0	0 90	1 40	0 0
— Colombes.	0 50	0 60	0 0	0 60	0 90	0 0
— Asnières.	0 40	0 60	0 0	0 50	0 75	0 0
De St-Germain à Asnières	1	1 10	0 0	1 05	1 56	0 0
— à Colombes	1 »	1 0	0 0	0 80	1 25	0 0
De Chatou à St-Germain.	0 45	0 0	0 0	0 45	0 70	0 0
Trajet entre 2 autres stat.	55	0 80	0 0	0 55	0 80	0 0

CHEMIN de FER de PARIS à VERSAILLES

[Rive Droite.]

A PARIS, Rue St-Lazare, 120. ch. d'An. A VERSAILLES, Rue Duplessis, b. de la Reine.

DÉPARTS A TOUTES LES HEURES.

de Paris

de Versailles

DE 7 HEURES 1/2 DU MATIN A 10 HEURES 1/2 DU SOIR. DE 7 HEURES DU MATIN A 10 HEURES DU SOIR.

Les DIMANCHES il y a un service supplémentaire de demi-heure en demi-heure.

PRIX DES PLACES.	LA SEMAINE.			LES DIMANCHES ET FÊTES.		
	Wag	Dilig	Cou.	Wag	Dilig	Cou.
De Paris à Versailles.	1 25	1 50	2 0	1 25	1 50	2 50
id. les jours de gr. eaux	0 0	0 0	1 50	2 0	3 0	2 50
De Paris à Courbe. et Put.	0 45	0 60	0 0	0 55	0 75	0 0
— Suresnes	0 45	0 60	0 0	0 80	1 10	0 0
— Saint-Cloud	0 45	0 60	0 0	75 0	1 0	0 0
— Sèvres et Châville	0 75	1 0	0 0	1 0	1 25	0 0
— Viroflay.	1 0	1 25	0 0	1 0	1 25	0 0
De Versailles à Asnières.	1 0	1 25	0 0	1 25	1 50	0 0
Id. à Courbey, Put., Sures.	0 90	1 25	0 0	1 0	1 50	0 0
Trajet entre 2 autres stati.	0 50	0 70	0 0	0 70	1 0	0 0

OMNIBUS SPÉCIAUX DU CHEMIN DE FER
A 25 CENTIMES, A PARIS, VERSAILLES
ET SAINT-GERMAIN.

Correspondant avec le départ et l'arrivée de tous les Convois.

BUREAUX DANS PARIS:

Carrousel, au coin de la rue de Chartres.

Messageries, r. Montmartre, 109.

Rue St-Denis, cour Batave.

Boulevard St-Denis, cité d'Orléans.

CHEMIN de FER de PARIS à VERSAILLES

[Rive Gauche.]

A PARIS,
Barrière du Maine.

A VERSAILLES.
Avenue de la Mairie.

DÉPARTS A TOUTES LES HEURES.

de Paris,

de Versailles,

DE 7 HEURES DU MATIN A
 10 HEURES DU SOIR.

DE 7 HEURES ET 1/2 DU MATIN A
 10 HEURES ET 1/2 DU SOIR.

Les Dimanches et jours de fête, il y a des Convois SUPPLÉMENTAIRES, à toutes les demi-heures, de 10 heures du matin à 8 heures du soir.

PRIX DES PLACES.

	LA SEMAINE.			LES DIMANCHES ET FÊTES.		
	Wag	Dilig	Cou.	Wag	Dilig	Cou.
De Paris à Versailles. (ou ret.)	1 25	1 50	2 »	1 25	1 50	2 0
» Clamart (ou ret.)	» 40	» 50	» »	0 70	1 0	0 0
» Meudon, Bellevue et Sèvres. . .	» 60	» 75	» 0	» 75	1 0	0 0
» Chaville.	» 80	1 10	0 0	1 10	1 50	0 0
» Viroflay.	1 »	1 25		1 25	1 50	
De Versailles à Bellevue, Meudon, Clamart. . . .	» 75	1 0	0 0	1 0	1 25	0 0
Trajet entre 2 autres stati.	0 25	0 40	0 0	0 30	0 50	0 0

Voitures Spéciales du Chemin de Fer.

Faisant le service des Stations ci-après à la Gare de la barrière du Maine, et de la Gare aux stations pour les *départs* et les *retours* des convois.

CARROUSEL, hôtel de Nantes.

BOURSE, rue l'eydeau, 5.

SAINT-SULPICE, place Saint-Sulpice, 42.

PALAIS-DE-JUSTICE, place du Palais, 4.

HOTEL-DE-VILLE, et hôtel St-Paul, 40.

PORTE-ST-MARTIN, rue Saint-Martin, 256, imp. de la Planchette.

CHEMIN de FER de PARIS à ORLÉANS.

Boulevard de l'Hôpital.

Section de Corbeil.

Les voitures les Gazelles, les Omnibus, les Favorites et les Hirondelles desservent le *Chemin de fer*.

PRIX DES PLACES.

DE PARIS à	Voitures de 1 ^{re} classe, 24 places.	Voitures de 2 ^e classe, 50 places.	Voitures de 3 ^e classe, 56 places.
	fr. c.	fr. c.	fr. c.
Choisy, et retour	1 »	» 60	» 50
Villeneuve, . . .	1 45	1 40	» 75
Athis.	1 75	1 50	1 00
Juvisy	1 95	1 50	1 10
Ris.	2 50	1 85	1 40
Evri.	2 90	2 00	1 50
Corbeil.	5 »	2 40	1 60

VOITURES SPÉCIALES

pour tous les départs et retours.

Messageries nationales, rue Montmartre. Rue du Bac, 115. Place St-Sulpice, 42.	Rue et carré S.-Martin, Impass. de la planchette. Rue du Bouloi, 22. Rue Grange-Batelière, 4.
-----------------------------------------------------------------------------------------	--------------------------------------------------------------------------------------------------------

CHEMIN DE FER de PARIS à ORLÉANS.

PRIX DES PLACES.

DE PARIS	A	COUPÉ.	VOITUR. convert. et garn. 1 ^{re} class.		VOITUR. couvert. mais non garnies. 2 ^e classe		VOITUR. découvertes. 3 ^e classe	
			fr. c.	fr. c.	fr. c.	fr. c.	fr. c.	fr. c.
JUVISY.	»	»	1 95	1 50	1 50	1 50	1 50	
EPINAY.	»	»	2 50	1 85	1 85	1 25	1 25	
ST-MICHEL.	»	»	3 .	2 25	2 25	1 50	1 50	
BRETIGNY.	»	»	3 20	2 40	2 40	1 60	1 60	
MAROLLES.	»	»	3 80	2 90	2 90	1 95	1 95	
LARDY.	»	»	4 40	3 40	3 40	2 40	2 40	
ETRECHY.	»	»	5 .	3 80	3 80	2 35	2 35	
ETAMPES.	7 50	»	5 80	4 55	4 55	2 90	2 90	
ANGERVILLE.	»	»	7 75	5 85	5 85	3 90	3 90	
TOURY.	»	»	9 20	6 90	6 90	4 65	4 65	
ARTENAY.	»	»	10 55	7 95	7 95	5 50	5 50	
CHEVILLY.	»	»	11 45	8 40	8 40	5 65	5 65	
ORLEANS.	15	»	12 60	9 50	9 50	7 05	7 05	
TOURS.	»	»	25 60	17 50	17 50	12 05	12 05	
VIERZON.	»	»	20 95	15 80	15 80	11 75	11 75	
BOURGES.	»	»	24 45	18 20	18 20	13 50	13 50	
CHATEAUROU.	»	»	27 50	20 70	20 70	15 35	15 35	
SAUMUR.	»	»	31 5	25 40	25 40	17 40	17 40	
ANGERS.	»	»	35 40	26 85	26 85	20 .	20 .	

Prix des transports par les
 trains de nuit 1^{re} cl. 9 50
 De Paris à Orléans, voitures
 couvertes 2^e cl. 6 55

CHEMIN DE FER DE PARIS A ROUEN.

PRIX DES PLACES.

DE PARIS A	VOITURES DE					
	1 ^{re} class.		2 ^e classe		3 ^e classe	
	fr.	c.	fr.	c.	fr.	c.
MAISONS.	4	50	4	25	4	»
Etoile de CONFLANS.	4	75	4	50	4	10
POISSY	2	»	4	60	4	50
TRIEL	5	»	2	25	4	75
MEULAN	4	»	2	80	2	40
EPONE	5	»	5	50	2	75
MANTES	6	»	4	50	5	25
ROSNY	7	50	6	»	4	75
BONNIERES	8	»	6	50	5	25
VERNON	9	50	8	»	6	»
GAILLON	11	»	9	50	7	25
ST-PIERRE(Louviers)	12	50	11	»	8	25
PONT-DE-L'ARCHE	14	»	11	50	9	20
TOURVILLE	15	»	12	50	9	50
ROUEN	16	»	13	»	10	»
LE HAVRE	26	50	20	50	15	50
DIEPPE	22	60	17	75	14	»

OMNIBUS. — Rue Saint-Martin, 247. —
 Cour des Messageries r. Montmartre. — Rue
 Francois-Miron, 2. — Place du Carrousel.
 Rue du Vieux-Colombier, 6.

HEURES DE DEPARTS.

DE PARIS A	MATIN.	MATIN.	MATIN	SOIR.	SOIR.	SOIR.
	h. m.	h. m.	h. m.	h. m.	h. m.	h. m.
POISSY.	7 »	9 »	11 »	» »	4 »	7 »
MANTES	7 »	9 »	11 »	» »	4 »	7 »
VERNON	7 »	» »	11 »	» »	» »	7 »
ROUEN	7 »	» »	11 »	1 25	» »	7 »
MA LAUNAY	7 »	» »	» »	1 25	5 »	» »
YVOTOT	7 »	» »	» »	1 25	» »	» »
LE HAVRE	7 »	» »	» »	1 25	» »	» »
DIEPPE	7 »	» »	» »	» »	» »	» »

CHEMIN DE FER DU NORD. — TARIF des Voyageurs depuis Paris.

Stations.		1 ^{re} cl.	2 ^e cl.	3 ^e cl.	Stations.		1 ^{re} cl.	2 ^e cl.	3 ^e cl.
Saint-Denis.....	»	70	55	40	Vitry	25 85	17 95	15 35	
Enghien.....	»	1 25	» 05	» 70	Douai.....	24 90	18 75	15 90	
Erment.....	»	4 55	1 15	» 85	LeForest.....	25 60	19 50	14 50	
Herblay.....	»	2 15	1 65	» 20	Carvin.....	26 55	19 85	14 75	
Pontoise.....	»	5 50	2 25	1 65	Seclin.....	27 45	20 45	15 20	
Auvers.....	»	5 50	2 65	1 95	Lille.....	28 20	21 25	15 75	
Ile-Adam.....	»	4 4	»	2 50	Roubaix.....	29 25	22 »	16 55	
Beaumont.....	»	4 4	»	2 50	Tourcoing.....	29 45	22 15	16 45	
Borain.....	»	»	5 50	2 50	Mouscron.....	50	22 50	16 75	
Saint-Leu.....	»	5 50	3 75	2 75	Courtray.....	51 25	23 50	»	
Creil.....	»	6 7	4 50	3 25	Tournay.....	51 75	23 75	»	
Liancourt.....	»	7 7	5 50	5 75	Gand.....	54 50	26 »	»	
Clermont.....	»	8 »	5 50	4 4	Mahines.....	58	28 50	»	
Saint-Just.....	»	9 50	7 7	5 5	Ostende.....	58	28 75	»	
Breuil.....	»	11 »	8 8	6 45	Bruxelles, st. du Nord.	58 50	29 75	»	
Ailly.....	»	15 55	10 05	7 45	Montigny.....	54 90	18 75	15 90	
Boyes.....	»	14 55	10 80	8 05	Somain.....	25 85	19 45	14 15	
Amiens.....	»	15 50	11 50	8 55	Wallers.....	26 45	19 90	14 80	
Corbie.....	»	16 85	12 65	9 40	Raisnes.....	27 45	20 70	15 55	
Albert.....	»	18 50	15 90	10 55	Valenciennes.....	28 60	21 55	16 »	
Achiet.....	»	20 45	15 40	11 11	Blanc-Misseron.....	29 75	22 25	16 50	
Boileux.....	»	21 40	16 10	11 11	Quevrain.....	29 75	22 25	16 50	
Arras.....	»	22 20	16 70	12 12	Mons.....	29 75	22 25	16 50	
Rœux.....	»	25 25	17 50	15 »	Bruxelles, stat. du Midi.	55 75	27 27	»	

CHEMIN DE FER DE SCEAUX.

STATIONS :

Arcueil, Cachan, Bourg-la-Reine, Fontenay, Sceaux.

PRIX DES PLACLS DE PARIS A	LA SEMAINE.			DIMANCHES ET FETES				
	Salon.	1 ^e cl.	2 ^e cl.	3 ^e cl.	Salon.	1 ^e cl.	2 ^e cl.	3 ^e cl.
Arcueil.	»	50	» 45	» 25	»	60	» 45	» 30
Cachan.	»	50	» 45	» 25	»	60	» 45	» 30
Bourg-la-R.	»	70	» 50	» 40	»	80	» 60	» 45
Font.-aux-R.	»	80	» 55	» 40	»	90	» 70	» 50
Sceaux.	»	90	» 60	» 45	1 50	1 »	» 85	» 60

OMNIBUS CONDUISANT A L'EMBARCADÈRE :

Les Montrougiennes, les Favorites et les Hirondelles.

LIGNE DE CHARTRES

Embarcadère, Barrière du Maine. — Trains partant de Paris.

STATIONS.	PRIX DES PLACES.		
	1 ^e CL.	2 ^e CL.	3 ^e CL.
Paris.	fr. c.	fr. c.	fr. c.
Bellevue	» 75	» 60	»
Versailles.	1 50	1 25	»
Saint-Cyr.	2 »	1 50	1 25
Trappes.	2 80	2 10	1 50
Laverrières	3 40	2 50	1 85
Lartoire	4 10	3 »	2 25
Rambouillet.	4 50	3 50	2 70
Epernon.	7 »	4 60	3 50
Maintenon	8 »	5 »	4 »
Jouy.	9 »	6 »	4 50
Chartres.	9 »	6 75	5 »

CHEMIN DE FER DU NORD
TARIF des Voyageurs de Paris.

CHEMIN DE FER DE STRASBOURG.*Embarcadère, rue Neuve-de-Chabrol.***LIGNE D'EPERNAY.****Trains partant de Paris,**

STATIONS.	PRIX DES PLACES.		
	1 ^{re}	2 ^e	3 ^e
	CL.	CL.	CL.
PARIS.	fr. c.	fr. c.	fr. c.
Lagny.	2 90	2 20	1 60
Meaux.	4 65	3 50	2 60
La Ferté-sous-Jouarre.	6 80	5 45	3 80
Château-Thierry.	19 80	7 40	5 50
Dormans.	12 40	9 40	6 75
EPERNAY.	4 65	41 5	8 20

CHEMIN DE FER DE LYON.*Embarcadère, boulevard Mazas.***LIGNE DE TONNERRE.****Trains partant de Paris.**

STATIONS.	PRIX DES PLACES.		
	1 ^{re}	2 ^e	3 ^e
	CL.	CL.	CL.
PARIS.	fr. c.	fr. c.	fr. c.
Brunoy.	3 25	1 70	1 25
Melun.	4 65	3 50	2 60
Fontainebleau.	6 40	4 60	3 40
Montereau.	8 45	6 45	4 55
Sens.	11 65	8 80	6 50
Joigny.	15 10	11 35	8 45
TONNERRE.	20 55	15 50	11 55

ITINÉRAIRE DES VOITURES OMNIBUS

A 30 centimes la course.

OMNIBUS. De la Madeleine à la Bastille, en suiv. les boulev.

— Des Filles du Calvaire au Roule, par les quart. du Marais, du Temple, St-Martin, St-Denis, Montmartre, des Halles, St-Honoré, du Palais-Royal, de la Madeleine et du Roule.

— De la barrière Blanche à l'Odéon, par les quartiers de la Chaussée-d'Antin, Richelieu, du Palais-Royal, des Thuilleries, du faub. St-Germain et du Luxembourg.

— De la barrière du Trône au Carrousel, par les faub. et r. St-Antoine, l'Hôtel-de-Ville, et les quais.

— De la Bastille à la rue St-Lazare au Chemin de Fer, par les quartiers du Marais, du Temple, St-Martin, St-Denis, des Halles, Montmartre, de la Bourse, de la Banque, de la Madeleine et de la Chaussée-d'Antin

— De Passy au Carrousel, par les quais.

— Du Pont de Neuilly à la Madeleine, par l'avenue de Neuilly le Chemin de la Révolte, les Thernes et le faub. St-Honoré.

— De la Bastille à Bercy au coin de la rue Grange-aux-Merciers, par la r. Contrescarpe, les quais ou la r. de Bercy et Bercy.

— De la place de l'Oratoire à la bar. de la Rapée par les quais,

Toutes les lignes d'Omnibus correspondent entre elles, ainsi qu'avec les Diligentes, Citadines, Béarnaises, Constantines, Hirondelles, Parisiennes, Tricycles et Favorites

FAVORITES. Du Chemin du Nord à la place St-Sulpice par le faub. Poissonnière, la rue Poissonnière, place des Victoires, Pont-Neuf, carrefour de l'Odéon.

Des Bains de Tivoli à Vaugirard, par la rue N.-des-Petits-Champs, Pont-Neuf, r. Dauphine, de Sèvres.

— De Montmartre, place de la Mairie, aux Gobelins, par les faub. et r. Montmartre, Pont-Neuf, r. Saint-Victor, Jardins-Plantes, Gobelins.

— De la Chapelle à la Barrière d'Enfer, faub. Saint-Denis, correspondance avec la ligne du Nord, la r. Saint-Denis, Palais-de-Justice, r. de la Harpe et d'Enfer.

Toutes les lignes des Favorites correspondant ensemble ainsi qu'avec quelques lignes des Omnibus et des Citadines

PARISIENNES. De la Barrière Mont-Parnasse au Boulevard du Temple, par les rues du du Cherche-Midi, Grenelle, Tarranne, Petits-Augustins, Pont-Neuf, r. St-Honoré, Grenelle-St-Honoré, Fossés-Montmartre Bourbon-Villeneuve, Boulev.

— *De Vaugirard à la rue du Pont-Louis-Philippe*, par les r. de Vaugirard, pl. Saint-Sulpice, r. de Seine, les quais, le Petit-Pont, le Cloître Notre-Dame et le Pont Louis-Philippe.

— *De la place de l'Ecole Polytechnique à la rue Ribouté*, par la place St-Michel, place St-Sulpice, r. Grenelle, de Bourgogne, place de la Concorde, r. St-Honoré, de la Paix, de la Chaussée-d'Antin, faub. Montmartre et Poissonnière

Toutes les lignes des Parisiennes correspondent entre elles ainsi qu'avec quelques lignes des Omnibus, Hirondelles, Béarnaises Batignolaises et Diligentes.

HIRONDELLES. *De la Barrière Rochechouart à la Barrière St-Jacques*, par les rues Rochechouart et Cadet (corr. avec la 2^e ligne), le faub. et le boul. Montmartre, r. Vivienne, Richelieu, St-Honoré (corr. avec les Batignolaises), r. de l'Arbre-Sec (corr. avec les Parisiennes), quai de la Mégisserie (corr. avec les omnibus), pl. du Pal.-de-Justice, r. St-Jacq., Panthéon, etc.

— *De la place Cadet à la rue Mouffetard*, par la rue Blene, les faub. Poissonnière et St-Denis, r. St-Martin, Rambuteau, (corr. avec les omnibus), r. Ste-Avoie, Ste-Croix de la Bretonnerie, Marché St-Jean (corr. avec les Diligentes), r. St-Antoine, quai des Ormes (corr. avec les Orléanaises), île St-Louis, quai de la Tournelle (corr. avec les Gazelles et les Béarnaises), r. des Fossés-St-Victor-St-Bernard, Jardin des Plantes.

— *De la place de la Bastille aux Invalides*, par les rues St-Antoine, île St-Louis, r. St-Victor Ecole-de-Médecine, place St-Sulpice, (Correspondance avec la ligne du chemin du Nord, des Dames Réunies pour Grenelle, r. de Grenelle).

CITADINES. *De Belleville au Gros-Caillou*, par la rue du Temple, boul. St-Denis, r. des Fossés Montmartre, pl. des Petits-Pères, r. des Filles-St-Thomas, marché des Jacobins, (Correspondance avec les Diligentes.) Rue de Rivoli, place de la Concorde, r. de Bourgogne et St-Dominique.

— *De la place Dauphine à Belleville*, par le Pont-au-Change- (Correspondance avec les Favorites.) Le quai Pelletier, l'Hôtel-de-Ville, r. Ste-Avoie, du Temple, faub. du Temple.

DILIGENTES. *De la rue St-Lazare, 72, à la barrière de Charenton*, par les rues de la Chaussée-d'Antin, Neuve-St-Augustin, rue S.-Honoré, (Correspondance avec la ligne des Batignolaises et avec les Gazelles.) place du Palais-Royal (Correspondance avec les Dames-Réunies.) r. St-Honoré, au coin de la r. de l'Arbre-Sec. (Correspondance avec les Béarnaises et les Omnibus) r. de la Verrerie, marché Saint-Jean. (Correspondance avec les Hirondelles, Rue St-Antoine, place de la Bastille. (Correspondance avec les Béarnaises.) Rue de Charenton.

— *Des Batignoles au Carrousel* par la Barrière Monceaux rucs du Rocher, rue de la Pépinière, del'Arcade, de la Ferme-Duphot, St Honoré, du 29 Juillet. (Correspondance avec la ligne de la Barr ère Charenton et avec les Gazelles.)

DAMES-RÉUNIES. *De Grenelle à l'Eglise St-Laurent*, par les Invalides, St-Dominique. (Correspondance avec les *Béarnaises.*) Rue du Bac, Carrousel, place du Palais-Royal, (Correspondance avec les *Diligentes.*) rue St-Honoré Montmartre, boul. et faub. Poissonnière faub. St-Denis, rue Neuve de la Fidélité, place St-Laurent. (Correspondance avec la ligne de la Villette.)

— *De la Villette à la place St-Sulpice*, par le faub. St-Martin. (à St-Laurent Correspondance avec la ligne de Grenelle et avec les Constantines.) rue St-Martin, pont St.Michel. (Correspondance avec les *Gazelles.*) Carrefour de l'Odéon, place St-Sulpice.

BATIGNOLAISES. *Des Batignoles au Cloître Saint-Honoré*, par la rue de Clichy, Chemin de Fer, rues de Londres, St-Lazare, de la Chaussée-d'Antin.) Correspondance avec les *Parisiennes.*) r. St-Roch, St-Honoré. (Correspondance avec les *Gazelles* de la rue des Pyramides.) Cloître St-Honoré. (Correspondance avec les *Hirondelles.*)

GAZELLES. *De la rue des Pyramides au pont de Bercy*, p r la rue de Rivoli. (Correspondance avec les *Batignolaises.*) place du Carrousel, quai des Tuileries, Pont-Neuf, quais des Augustins et St-Michel. (Correspondance avec les *Dames-Réunies* Pour la Villette.) Quai de la Tournelle. (Correspondance avec les *Béarnaises* et les *Hirondelles.*)

TRICYCLES. *De la rue de Cléry à la barrière de Sèvres*, par les rues Montmartre, Fossés-Montmartre, pl. des Victoires. (Correspondance avec les *Omnibus* pour le Chemin de Fer.) Rues Croix-des-Petits-Champs, des Bons-Enfants, St-Honoré, Carrousel, r. du Bac, de Sèvres.

CONSTANTINES. *De Chaillot à la Villette*, par la gran- r. de Chaillot, avenue des Champs-Elysées, faub. St-Honoré, r. de la Madeleine, d'Anjou, St-Lazare, du Faub.-Montmartre, Motholon, du Faubourg-Poissonnière, du Faubourg-St-Denis, du Faubourg-St-Martin. (Correspondance avec les *Dames-Réunies*, pour la Villette.)

VOITURES DE PLACE.

EXTRAIT de l'Ordonnance de Police concernant les Voitures de place de l'intérieur de Paris.

FIACRES ORDINAIRES à deux chevaux.

De six heures du matin à minuit.

Pour chaque course.	1 fr. 50
Pour chaque heure.	2 »

De minuit à six heures du matin.

Pour chaque course.	2 fr.
Pour chaque heure.	3

PETITS FIACRES à un ou deux chevaux et COUPÉS.

De six heures du matin à minuit.

Pour chaque course.	1 fr. 25
Pour chaque heure.	1 75

De minuit à six heures du matin.

Pour chaque course.	1 75
Pour chaque heure.	2 50

CABRIOLETS à deux ou à quatre roues.

Pour chaque course.	1 fr. 10
Pour chaque heure.	1 50

De minuit à six heures du matin.

Pour chaque course.	1 75
Pour chaque heure.	2 50

CABRIOLETS DE REMISE

stationnant sous les portes cochères, dans tous les quartiers

Pour chaque course.	1 50
Pour chaque heure.	2 »

Toutcocher pris av. minuit et qui arrivera à destination après minuit, n'aura droit qu'au tarif de jour, mais seulement pour la première heure

Celui qui aura été pris avant six heures du matin (et qui n'arrivera à destination qu'après six heures) aura droit au tarif de nuit, mais seulement pour la première heure.

Lorsqu'une voiture est sur place le cocher doit marcher à tout réquisition et à toute heure, même pour aller charger à domicile et quel que soit le rang qu'elle occupe dans la file.

Tout cocher, pris sur une station ou sur quelque autre point de la voie publique que ce soit, est tenu de marcher à toute réquisition.

Les cochers pourront demander à être payés lorsqu'ils descendront quelqu'un à l'entrée d'un jardin public ou de tel autre lieu où il est notoire qu'il existe plusieurs issues.

Tout cocher ou conducteur qui aura été appelé et qui sera renvoyé sans être employé, recevra le prix d'une demi-course, pour indemnité de son déplacement.

Tout cocher ou conducteur qui, dans une course, aura été détourné de son chemin, est censé avoir été pris à l'heure, et doit être payé en conséquence; cependant, s'ils'arrête pour faire descendre quelqu'un, sans être détourné de son chemin, il n'adroit qu'au prix de la course.

Les cochers se feront payer d'avance, lorsqu'ils conduiront des personnes aux spectacles, bals, etc.

Il est enjoint à tout cocher de remettre aux personnes qui monteront dans sa voiture une carte qui indique son numéro.

LE TARIF du prix de l'heure pour les courses des voitures de place en dedans du mur d'enceinte des fortifications et jusqu'à la porte Maillot par l'avenue de Neuilly est fixé ainsi qu'il suit :

Fiacres ordinaires à deux chevaux.	2 fr. »
Petits Fiacres à 1 ou 2 chevaux et coupés	1 75
Cabriolets à deux et quatre roues.	1 50

Les cochers ne seront pas tenus de sortir de Paris, pour se rendre dans les communes ci-dessus, à compter de minuit, en toute saison.

LE TARIF du prix de l'heure pour les courses des voitures de place dans les communes du ressort de la préfecture de police, en dehors du mur d'enceinte des fortifications et à l'intérieur du bois de Boulogne, est fixé ainsi qu'il suit :

Fiacres ordinaires à deux chevaux.	3 fr. »
Fiacres à un cheval et coupés.	2 »
Cabriolets à deux et quatre roues.	2 »

Les cochers ne seront pas tenus de sortir de Paris pour se rendre dans les communes ci-dessus, à compter de 7 heures du soir en hiver, et de 9 heures, en été.

Les cochers sont tenus de conduire le public aux cimetières de Paris, aux chemins de fer de Versailles, rive gauche, et de Sceaux, et à l'Hippodrome, au tarif de l'intérieur.

JANVIER 1851.

N. L. le 2.
P. Q. le 10.
P. L. le 17.
D. Q. le 24.

Lev. du Soleil.

1 7 h. 56 m.
15 7 51

Couch du Sol.

1 4 h. 12 m.
15 4 29

- m. 1 CIRCONCIS.
- j. 2 s. Basile, év.
- v. 3 ste Geneviève.
- s. 4 s. Rigobert.
- D. 5 ste Amélie.
- l. 6 L'ÉPIPHANIE.
- m. 7 s. Théau, orf.
- m. 8 s. Lucien.
- j. 9 s. Furcy.
- v. 10 s. Paul, erm.
- s. 11 s. Théodose.
- D. 12 s. Arcadius.
- l. 13 B. de N. S.
- m. 14 s. Hilaire, év.
- m. 15 s. Maur, ab.
- j. 16 s. Guillaume.
- v. 17 s. Antoine.
- s. 18 Ch. s. P à R.
- D. 19 s. Sulpice.
- l. 20 s Sébastien.
- m. 21 ste Agnès, v.
- m. 22 s. Vincent.
- j. 23 s. Ildefense.
- v. 24 s. Babylas.
- s. 25 Conv. s. Paul.
- D. 26 ste Paule.
- l. 27 s. Julien.
- m. 28 s. Charlemag.
- m. 29 s. Franç. de S.
- j. 30 ste Bathilde.
- v. 31 s. Pierre Nol.

FEVRIER.

N. L. le 4.
P. Q. le 9.
P. L. le 16.
D. Q. le 22.

Lev. du soleil

1 7 h. 53 m.
15 7 41

Couch du sol.

1 4 h. 56 m.
15 5 49

- s. 1 s. Ignace
 - D. 2 PURIFICATION
 - l. 3 s. Blaise
 - m. 4 s. Philéas
 - m. 5 ste Agathe.
 - j. 6 s. Vaast
 - v. 7 s. Romuald
 - s. 8 s. Jean de M.
 - D. 9 ste Appolline
 - l. 10 ste Scholast.
 - m. 11 s Séverin.
 - m. 12 ste Eulalie.
 - j. 13 s. Lezin
 - v. 14 s. Valentin.
 - s. 15 s. Faustin.
 - D. 16 Septuagési.
 - l. 17 s. Téodule.
 - m 18 s. Siméon.
 - m 19 s. Gabin.
 - j. 20 s. Eucher.
 - v. 21 s. Pépin.
 - s. 22 ste Antigone.
 - D 23 Sexagésime.
 - l. 24 s. Mèrault.
 - m. 25 s. Alexis.
 - m. 26 ste Honorine.
 - j. 27 s. Nestor.
 - v. 28 s. Romain.
- Epacte. XXVIII
Lettre Dominic. E.

MARS.

N. L. le 4.
P. Q. le 10.
P. L. le 17.
D. Q. le 24.

Lev. du Soleil.

1 6 h. 45 m.
15 6 46

Couch du Sol.

1 5 h. 42 m.
15 6 3

- s. 1 s. Aubin.
- D. 2 Quinquagés.
- l. 3 ste Cunégo.
- m. 4 s. Casimir.
- m. 5 Les Cendres
- j. 6 ste Colette
- v. 7 ste Perpétue.
- s. 8 s. Ponce.
- D. 9 Quadrages.
- l. 10 ste Anastasie.
- m. 11 st. Blanchard.
- m. 12 st. Pol.
- j. 13 ste Euphrasie.
- v. 14 s. Lubin
- s. 15 s. Zachar.
- D. 16 Reminiscere.
- l. 17 ste Gertrude.
- m. 18 s. Alexandr.
- m. 19 s. Joseph.
- j. 20 s. Joachim.
- v. 21 s. Benoit
- s. 22 s. Paul, év.
- D. 23 Oculi.
- l. 24 s. Simon.
- m. 25 Annonciation.
- m. 26 s. Ludger.
- j. 27 s. Rupert.
- v. 28 s. Gontrand.
- s. 29 s. Eustase.
- D. 30 Laitare.
- l. 31 ste Cornélie

AVRIL

N. L. le 1.
P. Q. le 9.
P. L. le 15.
D. Q. le 23.

Lev. du Soleil.

4		5 h. 40 m.
15		5 41

Couch. du Sol.

4		4 h. 40 m.
15		4 41

m. 1 s. Hugues.
m. 2 s. Franç. P.
j. 3 s. Richard.
v. 4 s. Isidore.
s. 5 s. Ambroise
D. 6 *Passion*.
l. 7 s. Hégésippe
m. 8 s. Albert.
m. 9 ste Marie ég.
j. 10 s. Fulbert.
v. 11 s. Léon, p.
s. 12 s. Jules.
D. 13 *Les Rameaux*
l. 14 s. Tiburce.
m. 15 s. Paterne.
m. 16 s. Fructueux.
j. 17 s. Anicet
v. 18 *Vendr.-Saint*
s. 19 s. Timon
D. 20 PAQUES.
l. 21 s. Anselme.
m. 22 ste Opport.
m. 23 s. Georges.
j. 24 ste. Beuve.
v. 25 s. Marc, *abst.*
s. 26 s. Clet.
D. 27 *Quasimodo*.
l. 28 s. Vital, ma.
m. 29 s. Robert.
m. 30 s. Eutrope.

MAI.

N. L. le 1.
P. Q. le 8.
P. L. le 15.
D. Q. le 23.
N. L. le 30.

Lev. du Soleil.

4		4 h. 42 m.
15		4 20

Couch. du Sol.

4		7 h. 15 m.
15		7 52

j. 1 s. Philippe.
v. 2 s. Athanase.
s. 3 Inv s' Croix.
D. 4 ste. Monique.
l. 5 Conv. s Aug.
m. 6 s. Jean P. L.
m. 7 s. Staanislas.
j. 8 s. Désiré.
v. 9 s. Grégoire.
s. 10 s. Gordien.
D. 11 s. Mamert.
l. 12 ste Flavie.
m. 13 s. Servais.
m. 14 s. Pacôme.
j. 15 s. Isidore.
v. 16 s. Honoré.
s. 17 s. Pascal.
D. 18 s. Venance.
l. 19 s. Yves.
m. 20 s. Bernardin.
m. 21 s. Hospice.
j. 22 ste Julie.
v. 23 s. Didier, év.
s. 24 s. Donatien.
D. 25 s. Urbain.
l. 26 *Rogations*.
m. 27 s. Hildevert.
m. 28 s. Germain.
j. 29 ASCENSION
v. 30 ste Emilie.
s. 31 ste Pétronille

JUIN.

P. Q. le 6.
N. L. le 13.
D. Q. le 21.
N. L. le 29.

Lev. du Sol

4		4 h. 5 m.
15		5 58

Couch. du Sol.

4		7 h. 52 m.
15		8 5

D. 1 s. Pamphile.
l. 2 s. Pothin.
m. 3 ste Clotilde.
m. 4 s. Quirin.
j. 5 s. Boniface
v. 6 s. Claude
s. 7 s. Robert.
D. 8 PENTECOTE
l. 9 ste. Pélagie.
m. 10 s. Landry.
m. 11 s. Barnabé.
j. 12 s. Basilide.
v. 13 s. Ant. de P.
s. 14 s. Ruffin.
D. 15 *La Trinité*.
l. 16 s. Fargeau.
m. 17 s. Avit, abbé.
m. 18 ste Marine.
j. 19 FÊTE-DIEU.
v. 20 s. Sylvère.
s. 21 s. Leufroi, a
D. 22 s. Paulin.
l. 23 s. Félix, m.
m. 24 s. Jean-Bap.
m. 25 s. Prosper.
j. 26 *Oct. Fête-D.*
v. 27 s. Ladislas.
s. 28 s. Irénée.
D. 29 s. Pierre Paul
l. 30 Comm. s. P.

JUILLET.

P. Q. le 5.
P. L. le 13.
D. Q. le 21.
N. L. le 28.

Lev. du Soleil.

1 4 h. 2 m.
15 4 14

Couch. du Sol.

1 8 h. 5 m.
15 7 57

- m. 1 s. Martial.
- m. 2 Visit. de la V.
- j. 3 s. Anatole, év.
- v. 4 Transl. s. M.
- s. 5 ste Zoé, m.
- D. 6 s. Tranquillin
- l. 7 ste Aubierg.
- m. 8 s. Procope.
- m. 9 s. Ephrem.
- j. 10 ste Félicité.
- v. 11 Tran. s. Benoît
- s. 12 s. Gualbert.
- D. 13 s. Turial, év.
- l. 14 s. Bonavent.
- m. 15 s. Henri, e.
- m. 16 s. Eustate, év.
- j. 17 s. Spérat et C.
- v. 18 s. Clair.
- s. 19 s. Vincent P.
- D. 20 s^e Marguer.
- l. 21 s. Victor, m.
- m. 22 ste Madelein.
- m. 23 s. Apollina.
- j. 24 ste Christine.
- v. 25 s. Jacqu. le M.
- s. 26 s. Christoph.
- D. 27 s. Pantaléon.
- l. 28 ste Anne.
- m. 29 ste Marthe.
- m. 30 s. Abdon, m.
- j. 31 s. Germ. A.

AOUT.

P. Q. le 4
P. L. le 11.
D. Q. le 20.
N. L. le 26.

Lev. du Soleil.

1 4 h. 54 m.
15 4 54

Couch. du Sol.

1 7 h. 57 m
15 7 14

- v. 1 s. Pierre-ès-)
- s. 2 s. Etienne, p.
- D. 3 Inv. s. Etien.
- l. 4 s. Dominique
- m. 5 s. Yon, mart
- m. 6 Trans. N. S.
- j. 7 s. Gaëtan.
- v. 8 s. Justin.
- s. 9 s. Spire.
- D. 10 s. Laurent.
- l. 11 Susc. ste C.
- m. 12 ste Claire.
- m. 13 s. Hippolyte.
- j. 14 s. Eusè. v j.
- v. 15 ASSOMPT
- s. 16 s. Roch.
- D. 17 s. Mammès.
- l. 18 ste Hélène.
- m. 19 s. Louis, év.
- m. 20 s. Bernard, a.
- j. 21 s. Privat, év.
- v. 22 s. Symphor.
- s. 23 s. Sidoine, év
- D. 24 s. Barthéle.
- l. 25 s. Louis, r.
- m. 26 s. Zéphirin.
- m. 27 s. Césaire, év
- j. 28 s. Augustin.
- v. 29 Décoll. s. J.
- s. 30 s. Fiacre.
- D. 31 ste Isabelle.

SEPTEMBRE.

P. Q. le 2
P. L. le 10.
D. Q. le 18.
N. L. le 25.

Lev. du soleil.

1 5 h. 18 m.
15 5 58

Couch. du sol.

1 6 h. 41 m.
15 6 h. 12

- l. 1 s. Leu, s. Gi
- m. 2 s. Lazare.
- m. 3 s. Grégoire, p
- j. 4 ste Rosalie.
- v. 5 s. Bertin, a.
- s. 6 s. Onésipe, é.
- D. 7 s. Cloud, pr.
- l. 8 NAT. DE LA V.
- m. 9 s. Omer, év.
- m. 10 ste Pulchér.
- j. 11 s. Patient, é.
- v. 12 s. Raphaël.
- s. 13 s. Maurille.
- D. 14 Exalt. s^e Cr.
- l. 15 s. Nicomèd
- m. 16 s^e Eugénie.
- m. 17 s. Lambert.
- j. 18 s. Jean Chr.
- v. 19 s. Janvier.
- s. 20 s Eustache
- D. 21 s. Mathieu.
- l. 22 ss. Maurice.
- m. 23 ste Thècle.
- m. 24 s. Andoche.
- j. 25 s. Cléophas.
- v. 26 ste Justine.
- s. 27 s. Côme, s. D.
- D. 28 s. Cèran, év.
- l. 29 s. Michel, a
- m. 30 s. Jérôme

OCTOBRE.

P. Q. le 2.
P. L. le 10.
D. Q. le 18.
N. L. le 24.
P. Q. le 31.

Lev. du soleil.

4	6 h. 1 m.
15	6 22

Couch. du sol.

4	5 h. 38 m.
15	5 9

m. 4 s. Rémi, év.
j. 2 ss. Anges g.
v. 3 s. Cyprien.
s. 4 s. Fran. d'A.
D. 5 ste Aure, v.
l. 6 s. Bruno.
m. 7 s. Serge s. B.
m. 8 ste Brigitte
j. 9 s. Denis, év.
v. 10 s. Géréon.
s. 11 s. Firmin, év.
D. 12 s. Vilfrid é.
l. 13 s. Gérand, c.
m. 14 s. Caliste, p.
m. 15 ste Thérèse.
j. 16 s. Gal, abb.
v. 17 s. Cerbonn.
s. 18 s. Luc, év.
D. 19 s. Savinien.
l. 20 s. Sendou.
m. 21 ste Ursule, v.
m. 22 s. Mellon.
j. 23 s. Hilarion.
v. 24 s. Magloire.
s. 25 s. Crép., s. C.
D. 26 s. Rustique.
l. 27 s. Frumence
m. 28 s. Simon, s. J.
m. 29 s. Faron, év.
j. 30 s. Lucain, m.
v. 31 s. Quen, v. j.

NOVEMBRE.

P. L. le 8.
D. Q. le 16.
N. L. le 23.
P. Q. le 30.

Lev. du Soleil.

4	6 h. 49 m
15	7 41

Couch. du Sol.

4	4 h. 38 m.
15	4 48

s. 1 TOUSSAINT.
D. 2 Les Trépas.
l. 3 s. Marcel,
m. 4 s. Charles B.
m. 5 ste Bertilde.
j. 6 s. Léonard.
v. 7 s. Willebrod.
s. 8 stes Reliqu.
D. 9 s. Mathurin.
l. 10 s. Léon, p.
m. 11 s. Martin, év.
m. 12 s. René, év.
j. 13 s. Brice, év.
v. 14 s. Maclou.
s. 15 s. Eugène.
D. 16 s. Eucher.
l. 17 s. Agnan, é.
m. 18 ste Aude, v.
m. 19 ste Elisabeth.
j. 20 s. Edmond, r.
v. 21 Prés. de la V.
s. 22 ste Cécile.
D. 23 s. Clément.
l. 24 ste Flore, v.
m. 25 s. Catherine
m. 26 se Gen. des A
j. 27 s. Maxime.
v. 28 s. Sosthène.
s. 29 s. Saturnin.
D. 30 AVENT.

DECEMBRE.

P. L. le 8.
D. Q. le 16.
N. L. le 22.
P. Q. le 30.

Lev. du Soteil.

4	7 h. 34 m.
15	7 49

Couch. du Sol

4	4 h. 4 m.
15	4 4

l. 1 s. Elot, év.
m. 2 s. Fulgence
m. 5 s. Franç. X.
j. 4 ste Barbe.
v. 5 s. Sabas, ab
s. 6 s. Nicolas.
D. 7 ste Fare, v.
l. 8 CONCEPTION.
m. 9 ste Gorgon.
m. 10 ste Valère, v.
j. 11 s. Fuscien, m.
v. 12 s. Damase.
s. 13 ste Luce, v. m
D. 14 s. Nicaise.
l. 15 s. Mesmin.
m. 16 s. Adélaïde.
m. 17 ste Olympi.
j. 18 s. Gatien.
v. 19 ste Meuris.
s. 20 s. Philogonc.
D. 21 s. Thomas.
l. 22 s. Honorat.
m. 23 ste Victoire
m. 24 s. Delph. v. j.
j. 25 NOEL.
v. 26 s. Etienne, m.
s. 27 s. Jean, ap.
D. 28 ss. Innocens.
l. 29 s. Thom. de C
m. 30 ste Colombe
m. 31 s. Sylvestre

BRE.

8.
16.
22.
50.*Soteil.*34 m.
49*du Sol*4 m.
1év.
ence
cc. X.
be.
as, ab
las.
e, v.
rion.
gon.
ère, v.
en, m.
ase.
e, v. m
se.
nin.
aide.
mpi.
n.
ris.
ogonc.
as.
rat.
toire
i. v. j.
ne, m.
ap.
ocens.
de C
mbe
stre

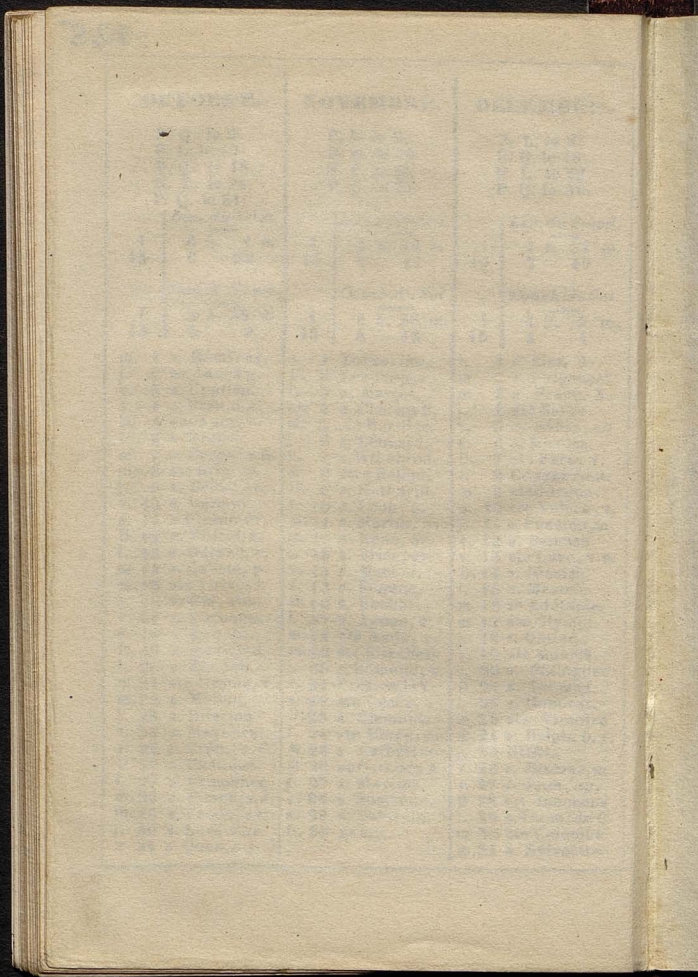

126

Demu jako barba ledny
na habuoch doforopidav
i dobrai potrophi. W av
berbi alba palny - ne
drii grabij hamvica
sprumiam sig magant
Mthry Mann. i do bry
i majerelj boctarj
Pamiz konstantijj kith

K. 126

25. IX. 1954.

Jaton

