

5354

I

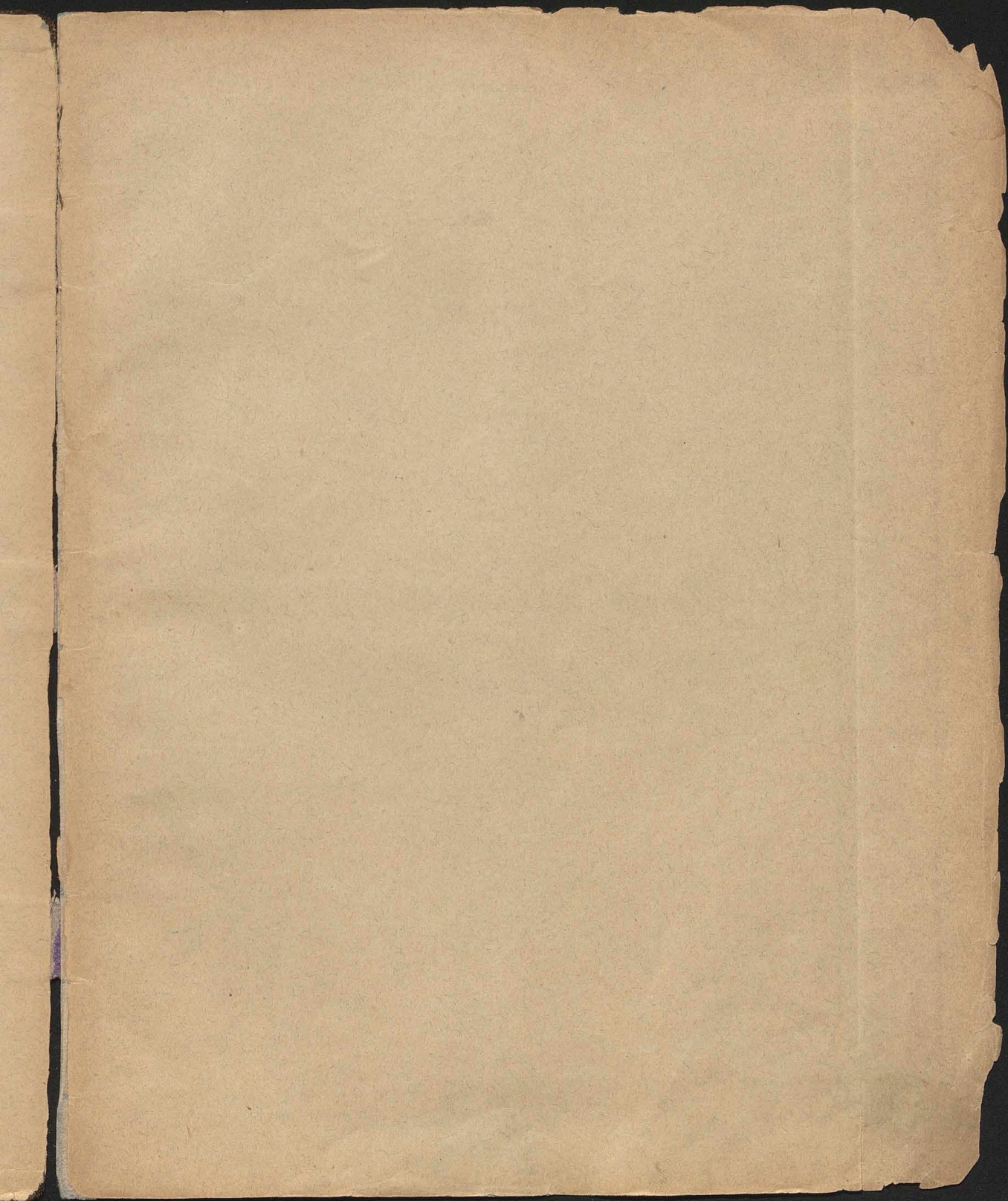

N. Inv. 5354.



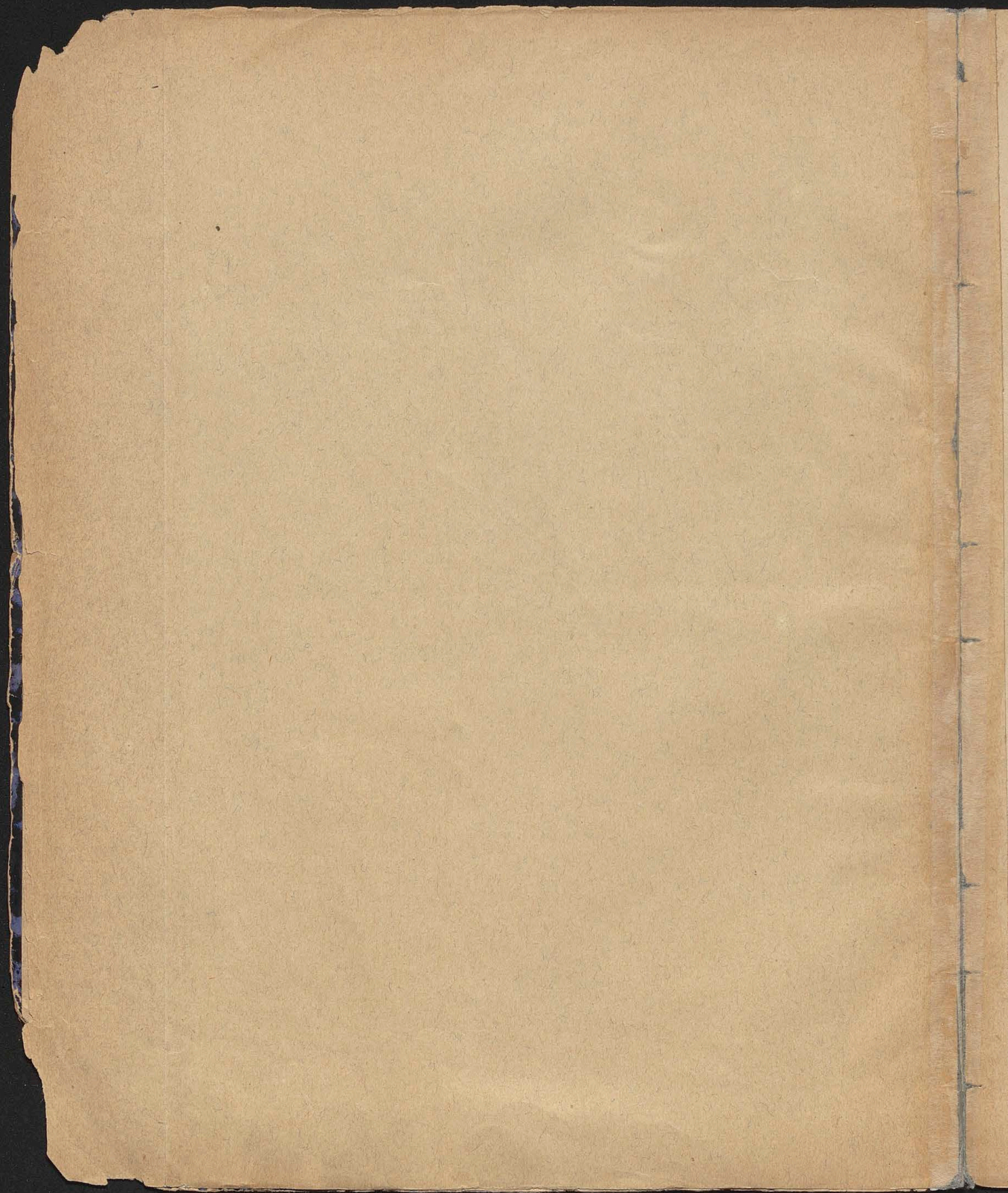



# PLAN KRAKOWA.

Nakładem A. Nowoleckiego  
w Krakowie r. 1873.



1. Dworzec kolei.
2. Biskupi pałac. (Tow. Sztuk pięknych).
3. Ogród botaniczny.
4. Koszary.
5. Brama Floryańska.
6. Kościół Ś. Wojciecha.
7. Kościół i klaszt. Ś. Andrzeja.
8. Kościół Ś. Barbary.
9. Katedra na Zamku.
10. Kościół OO. Dominikanów.
11. Kościół OO. Franciszkanów.
12. Kościół Ś. Ducha.
13. Kościół Ś. Jana.
14. Kościół Panny Maryi.
15. Kościół Ś. Mikołaja.
16. Kościół Ś. Piotra.
17. Kościół OO. Reformatów.
18. Starostwo.
19. Dyrekcya Policyi.
20. Zamek królewski.
21. Obserwatoryum.
22. Szpital wojskowy.
23. Sukiennica.
24. Ogród Strzelecki.
25. Teatr.

26. Uniwersytet.
27. Kościół Ś. Krzyża.
28. Kościół Bernardynów.
29. Seminaryum.
30. Komendantura wojskowa.
31. Poczta.
32. Szpital Ś. Łazarza.
33. Kościół Karmelitów.
34. Kościół OO. Kapucynów.
35. Kościół Augustyanów.

36. Kościół Bonifratrów.
37. Kościół Bożego Ciała.
38. Kościół klasztor Paul.
39. Klasztor Wizytek.
40. Cmentarz żydowski.
41. Towarzystwo ubezpieczeń.
42. Towarzystwo Naukowe.
43. Łazienki nowe i parowe.
44. Magistrat.
45. Sad karny i krajowy.
46. Urząd Telegraficzny.
47. Gimnazyum Śgo Jacka.
48. Gimnazyum Stój Anny.
49. Kassa główna.

Spis

Domów Miasta Krakowa

z oznaczeniem ich właścicieli w różnych czasach.





3  
629. Ratusz miejski zajmował 625<sup>o</sup>D - zausztoburaz  
1820, pozostała tylko kamieniarzowa - Wiekema. Dorożka,  
Kabaty

7. Progate Kramy № 1-64 w r. 1806.

287. Pense minor -  Drewe Woge und Kuroset:  
haus auf derselben steende (1416) - Domus pelli-  
ficum, Kornsnerhaus (1423) - Waga woskowa, gdzie  
warono na kamien - Waga mala miejska i przynie-  
kamienica miejska Skatka (1823) - Skatka miejska  
pod Smatorem (1790)

Rondel

*[Faint, illegible handwriting, possibly bleed-through from the reverse side of the page]*



Sep:



- Obiarnienie Znakow Kościoły**
- |                           |                         |
|---------------------------|-------------------------|
| 1. Katedralny.            | 25. w Ryнку P. Maryi    |
| 2. S. Michala.            | 26. S. Barbary.         |
| 3. S. Jerzego.            | 27. S. Wojciecha.       |
| 4. S. Joziego.            | 28. S. Trojcy.          |
| 5. S. Maryi Magda.        | 29. Kościółek S. Piotra |
| 6. Karmeli: Bosych        | 30. S. Jozefa.          |
| u S. Michala.             | 31. S. Piotra.          |
| 7. Ww. Swiętych.          | 32. S. Gędrzeia.        |
| 8. XX. Franciszkanom.     | 33. S. Marcina.         |
| 9. Panien Norbertanek     | 34. OO. Bernardynow     |
| 10. S. Anny.              | na Stradomin.           |
| 11. S. Szczepana.         | 35. XX. Misyonarzow     |
| 12. S. Macieia.           | 36. XX. Mieschowitow.   |
| 13. OO. Reformatorow.     | 37. S. Agnieszki.       |
| 14. S. Marka.             | 38. PP. Koleteck.       |
| 15. XX. Siarow.           | 39. XX. Paulinow.       |
| 16. OO. Bonifratrow.      | na Skalce.              |
| 17. S. Jana PP. Prezentek | 40. PP. Augustyanek.    |
| 18. OO. Bernardynow       | 41. OO. Augustyanow.    |
| na Zlobku.                | 42. S. Wawrzęca.        |
| 19. S. Tomasza.           | 43. Bozego Ciata.       |
| 20. S. Ducha.             | 44. OO. Frynitarzow     |
| 21. S. Krzyza.            | 45. S. Jakuba.          |
| 22. S. Rocha.             | 46. Seminarium          |
| 23. S. Scholastyki        | w Zamku.                |
| 24. PP. Dominikanek       | 47. PP. Miłosierne      |
| na Grodku.                | na Ulicy S. Jana.       |

Rundel

- S. Brama Soboczna
- T. Brama Wisna
- U. Fortka Szwiecka
- W. Rundel nowy z Ziemi zepusoty
- X. Brama Stankowska
- Y. Brama Floryanska
- Z. Fortka Mikolajska
- ZZ. Brama Nowa
- ZZZ. Brama Grodzka

- a. Stradom Przedmiescie
- b. Most przez maly Wist
- c. Krakowskie Przedmiescie przy Kazimierzu
- d. Ulica wielka przez Miasto Kazimierz
- e. Wistla Brama w Kazimierzu
- f. Gliniana Brama
- g. Skawinska Brama
- h. Lydowska Brama
- i. Lydowska Miasto
- k. Katurz
- l. Hauptwach
- m. Most na Wielkiej Wieste
- n. Przewoz pod Zamkiem
- o. Place Turte
- p. Domy za Wistly zwane teraz Jozef Stadt
- q. Sklad Solny Austriack
- r. Kanat, Kłormy Lamek byl wzięty.

- A. Floryanska Uli:
- B. Rynek.
- C. Grodzka Uli:
- D. Stankowska Uli:
- E. Wistna Uli:
- F. Mikolajska Uli:
- G. Szpitalna Uli:
- H. Sienna Ulica
- I. S. Jana Ulica
- K. Szeroka Uli:
- L. Golsbia Uli:
- L. Bracka Uli:
- M. S. Anny Uli:
- N. Szwiecka Uli:
- O. Szczepanska Uli:
- P. S. Jozefa Ulica
- Q. Jaz Sama Uli:
- R. Kanonna Uli:



Mogilla Krakidowa

Kraków Miasto.

nr 1845. nr 1858 r. 1790.  
(1859)

□ Jaznie lat. podług Ca.  
facha upr. r. 1806.

# Rynek wielki (powierzchnia jego 11700 stop □)

Dz. I

- Quartale Gm. I. 1. 1. 629 Ratusz miejski, zbud. 1316, zburzony 1820 - piwnice pod ratuszem mieszkalne 4' Linica Świdnicka czyli Świdz (pod wozami)
- Quartale Sigulorum 2 2. 292 Dom wielkorządów Krakowskich w rynku - i
24. } - Jatki garbarskie murywane, zburzone 1877 - 1810°  
i. 1815 był także dom drewniany przystawiony do jatek.
3. 3. 290. Jatki szewskie (1-84) murywane, zburzone 1877 - 89°  
dom miejski 1790 drewniany przy jatkach szewskich i. 1803
3. 291. Ofiarnia / domek ofiarski zba - zburzony - Odwach główny  
i. 1806 plac pusty.
4. 5. 289. Postrzygalnia i. 1769 przy Sukiennicach - Kancelaria kwaterymistrza (1800) -  
Szynk pod Goralami (1846 i 1809) 30° □
- Quartale Sigulorum 5. 5. 286. Sukiennice, z Smatrzem sukienniczym na górze (pietrze) 1800  
Sklepow wewnątrz 1-33. - Długość gmachu 180, szerokość 180 kci  
pod sklepami piwnice - Przerobienie ukończone d. 3 Paźdz. 1839. (8240 □)
6. 6. 184. Waga wielka (odr. 1358) 1790 - Komiosy dom 1800 miejski.  
290. Odwach główny 1846. Główny Odwach 1816 - zburzone 1877  
291. 123° □
7. 7. - Bogate Kramy (1-64) zburzone 1852 (Kramy bogate w hipotece  
1-51) 582° □  
Żelazne Kramy - Reiche Kromen (1441) Compulsorium 1502)
8. - 287. Waga mała, od r. 1358, nad nią Smatrza Kwoźniczy - zburz  
288. Skatka (kamienica miejska) (zburzone przed 1797 r.  
Plac pusty r. 1807. - (w niej rynek 1390)
9. - Żelazne Kramy i odr. 1725 Rybne jatki, zburzo-  
ne 1846. - Dom w jatkach rybnych 1790; Rybne jatki przed  
r. 1807 zburzone
- ad Quartale Sigulorum 10. 5. 285. Syndykowka (kamienica miejska) wiclona do Sukienn-  
nic - Długość syndyk 1790. - Syndykowka 1806. 42 1/2° □  
Postrzygalnia - Schergaden auf dem Hühnermarkt und gegenüber  
Falkammer (1441) - Lammtondium et Camera plicationis ex oppo-  
sitis (1441)

184. Lensa major vel Eysern Woge (1494r.) in qua res graves ad centigramm.  
ponderari solent. - Eysern woge (1441) i. N. T. ad Touru, quae, variano centnerum.

287. <sup>(1423)</sup> Kleine Wage oder Wachowoge (r. 1470)  
obsk. Crematorium auri et argenti continuum Lensea minori (r. 1495)  
vel Conflatorium.





5

W piwnicy w alei bokosiej do powierzchni rytmu 7 1/2 stop obfite źródło słone od kilkunastu lat używane w celach lekarskich, tak obfite iż 2 razy dziennie musiano wodę wylewać aby piwnicy nie zalała. R. 1844 kowalcy wody wyczerpano 180 granów aptekarskich soli stożo gotykowej. R. 1854 zburzono ten domek drewniany justowny i źródło usypano.

Kosciół P. Maryi archiprezbiterialny.

1. K. Gregorza Lipska który ja 1593 sprzedaje Janowi Alantse, ten zaś z. Mikotajowi Szaronow. Kiemu, od którego r. 1593 kupuje Juliusz Delpace. — K. Lambachowska w XVI w. — Franciszek Delpace 1655 — ~~Tobiasz...~~ ~~...~~ ~~...~~

2. K. Stanisława Schömbeka 1593 — K. Lam: bochowska 1560. — Franciszek Dupi r. 1655 dat 2 mcy okupu Szwedom 5000 złp.

3. K. szara (grisea) Mikotaja Salomona 1523 (syn Sm. brama) — R. 1742 był tu Szyndwira i tu mieszkał Jan. Orzechowicz pasamonnik — Lapidea grisea 1528 — Kazmierz z. Praetoriuski sprzedał r. 1798 za 492 11 złp. Fran: awick. Zelenxiemu Kafetel. bickiemu.

4. K. Krupkow, rzęci dostał 1569 Sebastian Montelupi postarz za żony, wótkę Wojciecha Sazona bromed. Urfaulz. — 2 tej kamionny dero 1655 okupu Szwedom Marek Antoni Morzyka r. 10,000 złp. Franciszek Kortym i Rudolf della Fopa 12000 złp. — R. 1742 był tu sklep Korzenny Jakuba Dzanotti Tawika pr. dupi.

5. K. Szymona Ronenberga aptekarza 1569. R. 1742 był tu handel Korzenny i winny Witalisa. — Abra. hand Ronenberga 1614 — Zgromadzenie wótkie 1763 — Maria Opiechowska, Jandus i Julian Frouille, i d. ukaforowicelny, Kellowej) sprzedaje Zatonowkiemu, Datan Edwardowi Suchodwi

6. Barbary Kotmanow 1814. — K. Baranowska rozniój Towaryna Bronera Kafetel. bick. — r. 1640 Jona Fur laja wojewódca Krak. — r. 1644 Agnieszka z Janem i siostrz. Firlejowa usteżuje Łukaszowi Opalidziemu. — R. 1742 był tu handel bratowki Mittmanna.

7. Wolfa Franciszka 1814. — K. Proziłowska 1640

4. Sukcesorów Waleriana Wilczogorskiego Kanon. Tuck.  
proboszcza pacanowsk. 1632-1635. — Szumer Ignacy 1803 —  
Maurycj Szumer i Elżbieta Szumerowa wdowa 1821 — Karol  
Frentler za 81930 złp. Kupił 1840 + 20 Grud. 1840 — córka  
Anna Heledowa (+ 12 Kwiet. 1880) — Ludwik Heled (+ 12 lut. top.  
1872) — Stryjeńska siostra Anny Heledowej: Teodora Ostynowska  
+ 19 rpn. Staniszek 1880. (Wdzierni herb Montelupich).  
5. K. Kapłani Jan Nep. i Magdalena z Wejnerów 1792 — Franc.  
Xaw. Bayer Kupił za 64000 złp. r. 1805 — Os. Justyn z Bayerów Mot.  
Sztzerowej, Maryi z Bayerów Wentzlowej, Teodory, Juciminy, Jona i  
Justyny Bayerów Kupił za 72000 złp. Jęzfil Seifert r. 1841.

1. K. Mikołaj Taranowski sprzedaje Julii siostrze Del Lace 1584 (+ 1608)

2. K. Jana Lamboch 1584 - Bartłomiej Szebeka kupca 1596.

3. K. Izabela Franciszek Zelenki Karzt bielski (1812) z żoną Kunegundą z Hladnickich 1812 - po nim syn Wilhelm Zelenki i jego żona Adelajda z Bielnickich Zelenka z wot Karaynska (+ 19/1 1869) - Jana Sapala 1576 - Jana Warpeszki - Hra Kulesa Lipan 1584 - Mikołaj Zebrydowski z Wicborza (syn Andrzeja pedczarzewski) r. 1604 Kupuje Kamienic Krupczyński (w podziemiach Łopuskiej) od synów Mikołaja Kosi (z Doroty Krupczyński) - Jana Zebrydowski (z 1608 r. 1551 mianota, Salomon z Obenedyrowie sprzedaje Adamowi Sapala mierzaniowi lwowskiemu.

4. Lutomirski Baltazar Kupit 1553 od Erazma Banek rajcy, i r. 1565 sprzedat Sebastianowi Monte Lippi Kupcowi. - R. 1840 Karol Freutler de Franbenberg Kupit za 81330 gr. - R. 1793 Tomasz Nikulinus rajca wynajal salę dyktacji Aktorów niemieckich Andrzejowi Horning i Jerzemu Schantroch, Les, Konfederacya województwa Krak. zorganizita z trupa z Galicyi przybyta z Krak. obrotzta.

Oman

5. Erazma Krupczak 1520 - R. 1558 Kupit Jan Maschocki od Alberta Posnamity Dru med i r. 1561 sprzedat siostrze monowi Dzenbenberg aptekarzowi za 2750 ztp. - Abraham Dzenenberg (Newliniski) 1607 - Konfederacya w 1793 r. sprzedaje Janowi Kozłowskiemu - Freutler Karol r. 1841 Kupit za 108000 od Szapata.

6. Fryderyka Schilling 1488 - Seweryna Obonara rajcy 1520 - Jana Obonara Karzt. bielsk. 1561. - R. 1739 Maria Zofia z Siemnowskich Czartoryska wojewodzina r. 1738 sprzedaje synom znanego Samuela Mitmana Kupca Krak. - R. 1857 Kupit Freutler Karol od Jegorzyc z Arch. w Krak. - Dzenbenbergowa Barbara 1605 - r. 1820 nabyl Jozef Dzenbenek z żoną Janką z Małostki. - Dom przychozni oduliy Hladnicki ma 1712 r.

7. Jerzego Motnostein rajcy 1488 - Jan Morystein 1520 - Brzuzka 1630 - Od Pawła Morysteiniego Brzuzka Lewnika prawa w 1627 Kupuje Jan Mogulski, tegoż syn Jan 1671 sprzedaje Jerzemu r. 1642

21. 50. 8. K. pod <sup>Mikotaj</sup> Karniem zlotym (Atlantosek) - Mikotaj Szulc<sup>1672</sup> -  
 Pernus 1600 - <sup>alexander Puzoski 1810</sup> Franc. Soriani r. kr. 1728 - Dun Kupiec 1773 -  
 Waserab Jozef 1808 - 1830; - Chwalibogowski Leon 1846 (s dzie-  
 dzinca herb Wencyci?)  
 22. 51. 9. K. Ochockiego Gabriela 1642 - Jan Chrz. Fontanus 1571 - Freflera  
<sup>Wojcieszka</sup> <sup>Wojcieszka</sup> 1736 - Drelinkiewicz Fabian 1790 - Goffhowskuh 1700  
 23. 51. 10. K. Guttetera Stanist. 1571 - Denhoffowska (przechodnia) 1600 -  
<sup>Konieczolskich</sup> Piatecki<sup>1792</sup> - Guttler Jakob 1809 - <sup>Flinta Jozef 1758 od fuka koscien</sup> Waller Jozef 1845 - Marczynski  
 Maiej 1848. - Epstein<sup>1872</sup> - <sup>Markiewicz wjst kr 1742</sup>

24. 52. 11. K. Jugułowicza <sup>1658</sup> Ludwika <sup>Mikotaj raju</sup> (Wojtyka) 1661 - Markiewicz wjst kr. 1736  
 Staniszeuwskiej 1790 - Jozef Leszczynski 1800 - Louis Jozef 1846.  
 Du Bois - a. 1852 potuzono 175 24; 25 - 1852 Jablonowski Stan. Kupie-  
 a. 1862 Jakob 2ym. Leberstein. - <sup>Seichmann</sup> <sup>Mikotaj raju</sup> <sup>aptekarz</sup>  
 25. 52. 12. K. Lipana Jerzego 1659 - Chudzinski 1661 - Michal Szarten r. kr.  
 1742 - Jan Kanty Bartel 1800 - Louis Jozef - <sup>1870</sup> <sup>1870</sup> pod g. Towar 1719.

### Grodzka Ulica

26. 53. 13. K. Engvera Joachima 1661 - <sup>1872</sup> Swieckiego Taw. pr. wjst. 1736 - Tomasz  
 Kiewicza Taw. Kr. 1742 - Rozmanith Kupiec 1790 - Grebel<sup>1807</sup> - Piatecki  
 Jozef 1800 - Jarynski Tomasz 1830 - Schmid Henryk 1846  
 27. 53. 14. K. Czerehowica<sup>1812</sup> - Czerehowicza Kupca 1661 - Grebel<sup>1790</sup> - <sup>1771</sup> Matec.  
 Ki<sup>1812</sup> - Schmid 1846. - <sup>1870</sup> <sup>1870</sup>

28. 54. 15. K. Karbutowicza <sup>1780</sup> Jana 1661 - Akademicka 1736 - Swijoroskiego  
 Konwisarza - Piatecki Symon 1800 - Mitowski Teodor 1846  
 - <sup>1865</sup> <sup>1865</sup> Ermatus Stanflaw 1864 - Kirchmajer Wincenty 1865 - Padrewska Anna  
 1865.

29. 55. 16. K. Prachwa Wlaskiego 1661 - Seredy zlotnik 1736 - Studzinska wdowa  
 1790 - Piatecki Symon 1800 - Zachymski Wojciech 1846  
 Galazy.

30. 56. 17. K. <sup>Pracowni</sup> Kupiszowicza <sup>Radomskich</sup> Stanist. 1661 - <sup>aptekarz</sup> Loochowski cyrulik 1730 - Ptolonki  
 Krawiec 1790 - Marczynski Wojciech Kusnierz 1800 - Mysocki Fran-  
 ciszek 1846 - <sup>21</sup> Pod Labozdriem (of Santi Guzzi i Katarzyna  
 matronk. Andreas Schön 1607) - <sup>21</sup> Stabichtowska 1607 - Fritzenrowska.

8. K. Zajdlicowska przed 1670. - Doros 1691

7

9. Dieliniewiczowa Sebastiana Krzyżarza 1814.

10. Anna Konstancja Krolowa pol. Kupita od Waleria:  
na Guttetera; r. 1688 darowała Kamienicę Władysław  
IV Kasprzowi Denhoffowi wojewodzie sieradzkiemu.

14. K. Czerny Rejiny, Maruszkowicza, Adama  
Wierawskiego Krowca 1692 -

29 Raczyńskiego sukcesorów 1814

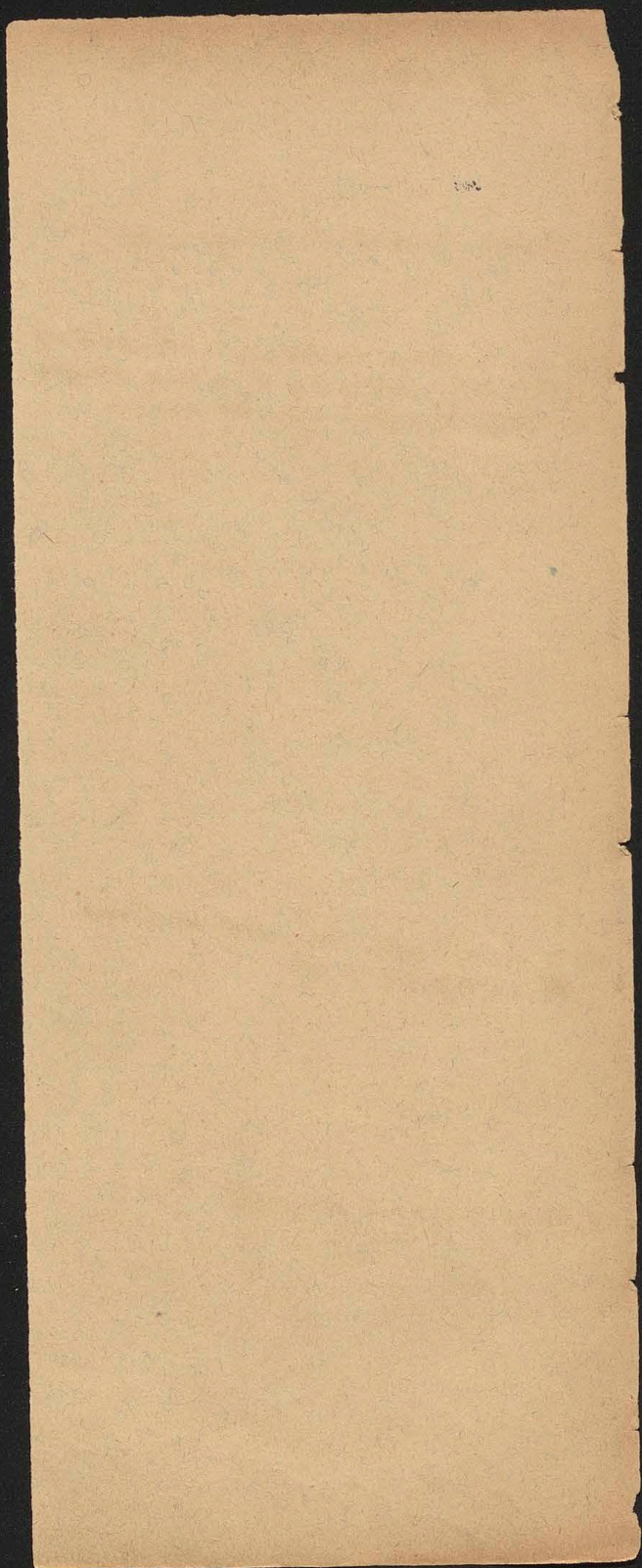

8. Kam. Abramowska (Abrahama z Goszyc <sup>r. 1485</sup> posiadają Łukas i Digniew  
z Wodzisławia (Lankoronny) - Torjani wdowa rajczy 1790 - Mikolaj Zajdlc 1638 -  
Lafkiewicz Wojciech 1689 - R. 1809 Kupit Jozef Wasilab z żoną Katarzyną z Bartłom za 100000 zfp.  
R. 1812 Kupit Leon Chwałicki z żoną Katarzyną z Wodzisławia z Wasilabów <sup>1812</sup>  
był te Kamienicy d. ulicy Kolańskiej r. 1537 Jan Wodzisławski (Lankoronny) i żona Wodzisława (Lankoronny)

9. K. Jagurka

10. K. Hipolita Zygmunta 1661 - Dentof Kasper wojew. siedz. 1642 - Dentof Alexander opat  
jstreyowski 1664 - Dębina Henryk Kupit za 51000 zfp. - Dawid Rappoport 1860 (od Ma:  
czyński)

11. K. Grebla Kupa 1790 - Tu r. 1797 była Księgarnia Franciszka Gestnera, przeważnie nie:  
miecka.

12. K. Piotra Szostka m. j. 1790 pod d. Łota Głowa, Apteka

26. K. Emanuela Lafkiewicza 1801

K. K. R. 1771 nabył Ignacy Grebel (drukarnia), po nim syn Antoni Ignacy 1789 <sup>1800</sup> po nim  
wdowa Kłara poszła za Mateckiego Józefa - po nim 1826 Józef Lych - Tomasz Lych r. 1844  
sprzedał Henrykowi i Karolinie z Cerkow Schmidtom. - R. 1852 oddano 3° na rozstrzygnię  
ukry. - Elżbieta z Greblów Jędrzejowska 1821

14. K. Czarna Regina 1604. - Tobiaszowski 1771 sprzedaje Ignacemu i Mariannie Greblom  
- Elżbieta z Greblów 2° w. 20 za Janujskim Tomaszem 1821

15. K. Bogusława Rana 1610.

16. K. Bickferk 1834 - Ornatys Karol 1843.

17. ~~1800 1800 1800 1800 1800 1800 1800 1800 1800 1800~~ Gajdzinski 1826 - Julia z Wysockich  
Mankiewicz 1853, Faustyn Jozef i Alexander Wysocky. - Emanuel Mutterbaum 1864.





1726-  
wanii.  
dozef  
iszek  
dziej  
1300  
mler  
1871.  
n. Kr.  
2 1783  
1871.  
2 =  
212.  
stoft.  
oc  
346  
per  
mijst  
ob.  
- Krzy  
idra  
ob.  
a =  
ki  
m.  
ta  
sz.  
K =

20. K. Paroska - Jaroszwica przed 1661-

K. 96 lat.

24. Miuwiskiego Piotra 1614 - Gecoroskie daw-  
niej, Zychlingkub (Justkub) 1606. 50C.

52C.

26 (od Ulicy Szerokiej) Getlingkiej sukces. 1814. 45C.

49C.

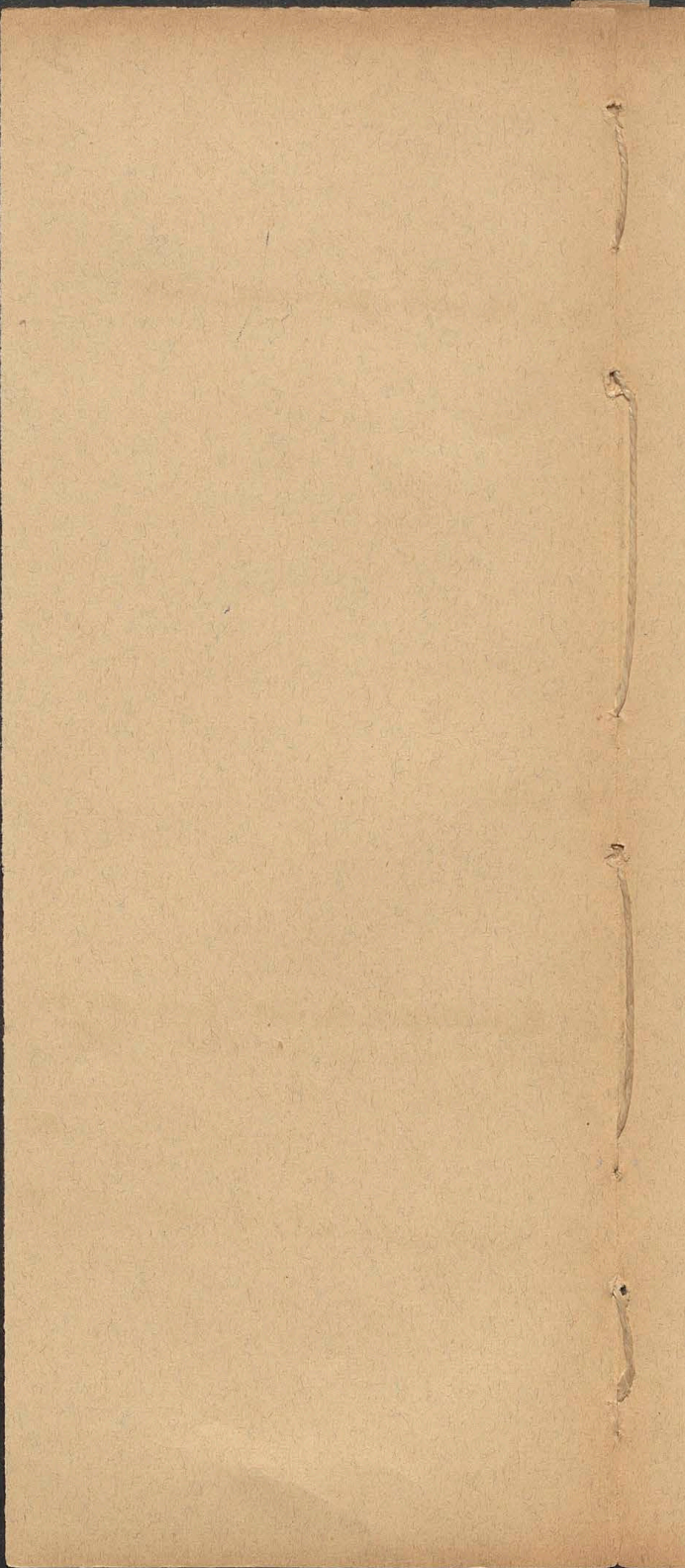



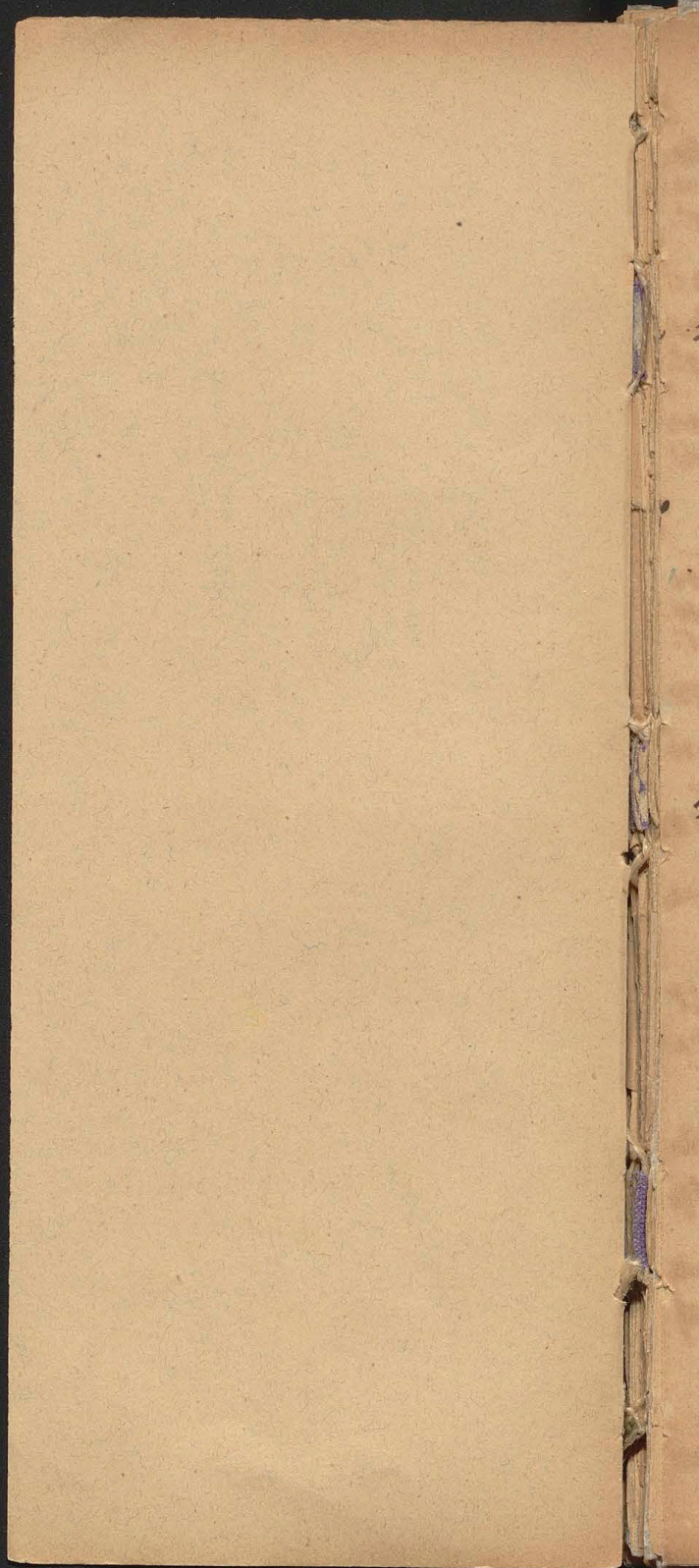

11  
20 K. Gertner Franciszek 1804 - Froelich Wojciech 1805 - Warszewi Jonatan 1856 - Zrak  
Litter 1858

21 K. Sliwinska 1650 - Zarembo Felia 1692

23. ~~Wojciech Wojciech~~

## Szeroka Ulica.

41. 484. 28. K. XX. Franciszkanów 1661 - Bieżanowicza rzecia 1736 - Be-  
kierska 1773 - Rostafinski Melchior szklarz 1790 - Potocki Grze- 38.C.  
gorz 1815 - Mędrzycki Sebat. 1845 - Lippel 1878.
42. 485. 29. K. Czernego 1650 - Poniatowskiego 1661 - Lochmana 1736 - Ja-  
worskiego 1773 - Lin Kowej 1790 Kupowej - x. Czochron Sebas- 38.C.  
tian 1800 - Porecki Grzegorz 1815 - Krasuski Antoni 1846.  
Zamojski Józef 1818. ~~Wierzbicki~~
43. 485. 30. K. Pipana 1650 - Kempickiego 1736 L.P. - Kostowski Kucharz 56.C.  
1790 - Zamojski Józef 1800 - Krasuski Antoni 1846.

## Stolarska Ulica.

44. 482. 31. K. XX. Kosciota N. P. Maryi - Tymbarzkiego szklarz 1736 - Gto-  
wiska wdowa 1773 - Stalmachowicz (Bikard) 1790 - Filipowski 45.C.  
Ki Michał 1800
45. 481. 32. K. Delaporty Dominika 1650 - Fludzińskiego Kuchniarza 1736 -  
Wojnarowski Jana Kant. patrona 1773 - 1800 - Wolmana -  
Kwaszrewicza - Szdebskich - Golikow - Filipowski Michał 1846 1057.C.
46. 480. 33. K. Klasztor większy Dominikanek 1650 - 1818 Kupił Filipow-  
ski Michał za 9408 zł. - Kaab Ignacy 1856 - John
47. 479. 34. K. Klasztor mniejszy Dominikanek 1650 - 1818 Kupił  
Leszczyński za 3432 zł. 15 gr. (- Szpor Winc. 1830 - Ma-  
Tasinski Szymon 1846.
48. 479. 35. K. Szpital Wdow ubogich do Kosciota P. Maryi należą Wdow  
miejskich 1650 - 1818 Kupił Leszczyński Józef za 1665 zł. 15 gr.  
- Małasinski Szymon 1846.
49. 478. 36. Tył Kamienicy Denhoffowskiej N. 23 - Władka  
- Karońskiego Golika - Gittler Jan 1800 - Meller Józef  
1843 - Maryński Maiej 1848 - Epstein
50. 477. 37. K. Irbnickiego - Andrzeja Kortyna 1650 (Karonińskiego 1790 - 3  
Kortyna 1650 - Dwuklaszowski Franc. 1736) - Wadern  
marcin 1800 - Włodarczyk Ludwik 1846. 175.C.  
Przechty-

K. Jakuba Majdrowicza Krawca 1645.

32. K. Rycharda Hneber 1598. - R. 1645 Hieronim  
DeLaporta Kupiec nabywa od Katarzyny Jarzwickiej  
żony Sebastiana Koszuckiego rajcy wielick.

33. Przemowy Krzysztofa 1613 - R. 1625 Kyrnija  
Dominikanie na klasztorze K. - K. Lorenca Lewitzki  
1531 -

34. Klasztor 1534.

48. Szpital dominikański 1814

36. K. Florychnów - Izdebskich

37. K. Goleckich przed 1672 -

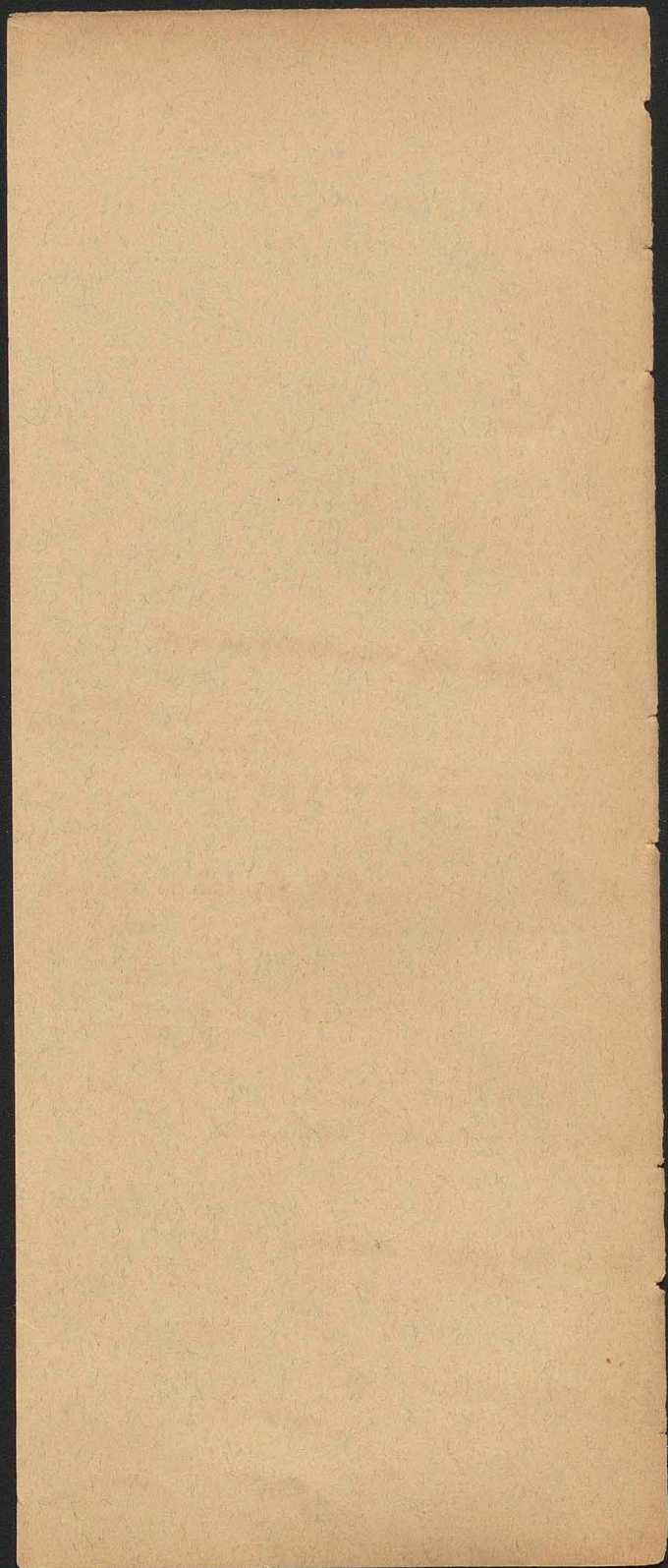



28. K. Okrasny 1623.

*[The remainder of the page contains extremely faint, illegible handwriting, likely bleed-through from the reverse side of the document.]*

51. 476. - Tyt Kamienicy Fitejowski Nr. 19 - Mittman 1736.  
 Albert Krüge Sasko-Lieszyński 1800 - Bochenek Jan 1830 - 210. C.  
 Treitler Karol 1858. - (Kaloniskiego 1790)
52. 475. 38. K. Gierchowica 1661 - Szpitalik drugi dla Wdow ubogich  
 1731 - 1817 Kupitza / 25182 Sp Jan Madt - Eigenfeld Stanfaw  
 1845 - Zabin'ski Jozef 1858 - (r. 1800 pusty) - Swierzyński Jan 44. C.  
 1823.
- Sienna Ulica. (Platea foenilis vel Perdita 1602)
53. 466. 39. K. Tarty Jana - Bank pobożny Poractwa Miłosierdzia 234. C.  
 (Monspius) 1607 - 1884. nawiązania 1604
54. 465. 40. K. Formankowiczowska - <sup>Don</sup>Podziński Kaspek - Miklasow-  
 skiego 1661 - Kosciota archiprestybital. P. Maryi 1731 - Cie Kajt-  
 Kich 1790 - Gruslewski Tomasz 1800 Krawiec - Grzybowski Michal 92. C.  
 1845. - Wajlowiska Kam. -
- Sienna Ulica druga potac! (Platea perdita 1545)  
 (Furgasse 1551)
55. 463. 41. K. Malowanczowska albo pod Malowaniem (w recho-  
 1625) - Krajny - Poractwa Redemptionis i Miłosierdzia 1730  
 1788  
 Partsch Walenty 1800 i Jozef 1815 - Samelson - Obrebski Tomasz 131. C.  
 sprzedana 1791 przez Poractwo Mito. Jozefowi Partschowi
56. 461. 42. K. Mansjonarzy Kosciota P. Maryi, Kupiona 1478. 121. C.  
 Cmentarz Kosciota N. P. Maryi (Sienna Ulica)
57. 376. 43. K. Wiktorya Kosciota P. Maryi, zapisana przez Piotra Salomona  
 rajca Krak.
58. 376. 44. K. Zakrystiana i Kustodia Kosciota P. Maryi 1814  
 zbudowana nowo 1757. - Kantelli Dominicy 1647(?)
- 58 1/2 377. K. Dział Poramko - Poractwa literackiego, Prebenda Kos-  
 ciota S. Wojciecha 1815.
- Dynek Zdraty
59. 432. 45. Kosciot i ~~Kolegia~~ Kolegium (jeanitoj) S. Barbary (Domus professor.)  
 Klinika Akademii Krak. 1800 - 2X Michowice 1881 - Bursta 1842  
 Gimnazjum S. Barbary - ca. 1797 Michowice otwarto tu Szkoły normalne. -
60. — 46. Szkoła P. Maryi miejska 1790 - Zburzona okolo 1800  
 dla rozszerzenia ulicy. 1805 - plac pusty.  
 — Jatkki marmurze zburzone - plac pusty.

- Barbara Rotmanowa (tył) 1814.

14

38. Dom wdów ubogich 1814.

39. K. Salomonowska, Kupiona 1597 od Hieronima  
Sapaty

41. K. Wojcieszka Krajny J. Medirajcy 1559 - córki jego  
Brygity (cny Stanisława Rozanki Dia Med.) 1562 -  
żony Marya Kubi 1814. - R. 1823 Katarzyna z Góreckich  
1<sup>o</sup> v. Milanowska, 2<sup>o</sup> v. Darletowa 3<sup>o</sup> v. wdowa po Walentym  
Bartochu - R. 1870 Kowaloki Wojciech.

56. Mansjonarzy P. Marci 1814; już r. 1478 ten  
dom należał do Mansjonarzy którzy w r. 1478  
Siemnej nabyli od Władysława z Miemowa (?); drugą  
część dostali w XVI w. od Piotra Salomona. R. 1888 rezy-  
denca jezuitów, którzy starowali przenieść na Siemną  
ulicę.

44. R. 1757 odrestaurowano oba te domy dla Wiś-  
Karczoh i potężono razem.

45. 470 C.

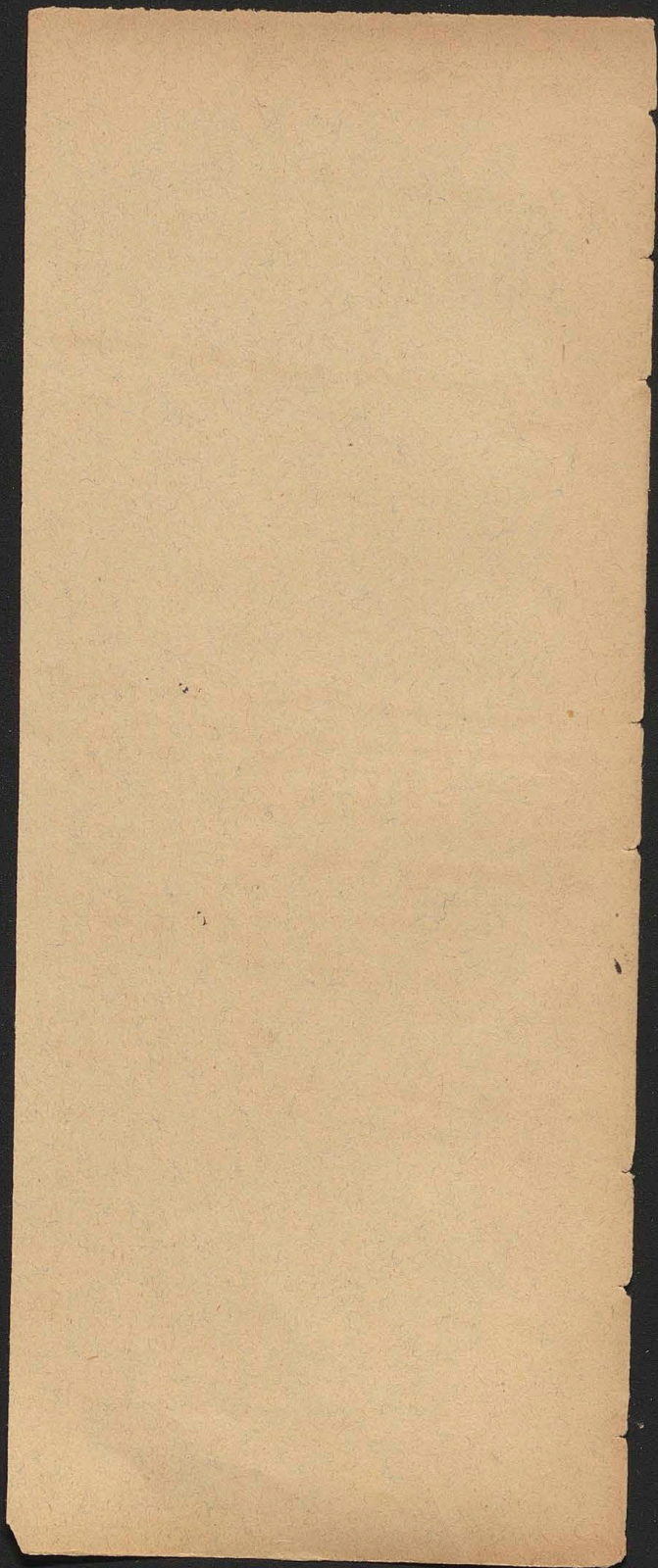

40. K. Krajnowska 1630 - Wolowski 1783.

41. K. Wejsowska 1603 - R. 1625 Jan i Elzbieta z Krajnow Paluchowie.  
Biała brama, pisana rzeźba Chrystus w ogrodzie z XVII w.

57. Kels Cmentarz Kofuota L. Maryi 90. C.  
Kofuot L. Maryi - - - 734. C.

45. Dół tej Dursy (od Ulicy Siennej i Matego Rynku) był Kamienią, którą r. 1583 Jeruzim  
od Hieronima Jedwaltra kupił za 3000 zsp. (Dane przez Annę Kormanicką)

Stolarska Ulica druga potač.

61. 431. 47. K. Turcja - Pralteryja Kosciola P. Maryi - 1806 Kupit Walenty  
Warszawski za 135 zł. - Franciszek i Karolina <sup>z wydziału</sup> Dobutnianscy 1830 -  
Gutkowski Antoni 1845. - Alming Nils. 1860. 136.C.

62. 472. 48. K. Dominikanów pierwsza.

63. 473. 49. K. Dominikanów druga.

64. 473. 50. K. Dominikanów trzecia.

65. 473. 51. K. Dominikanów czwarta. 419.C.

66. 474. 52. K. Dominikanów, Apteka tydzie 1814.

67. 469. 53. Klasztor Dominikanów Biblioteka - Gimnazjum <sup>4011.C.</sup> 4. Jan

68. 470. 54. Domek drewniany XX. Dominikanów 1790 - Sikorski  
Franc. 1806 - zburzony 1845 (przebudni) - zburzony 1814.

69. 492. Domek drewniany XX. Dominikanów - (niegdys' 8020.  
carskiego 1790) (w Przewozie do Jatek)

Cmentarz S. Trojcy XX. Dominikanów

70. 492. 55. K. Dominikanów.

70-76 = 682.C.

7

24/2

i

2

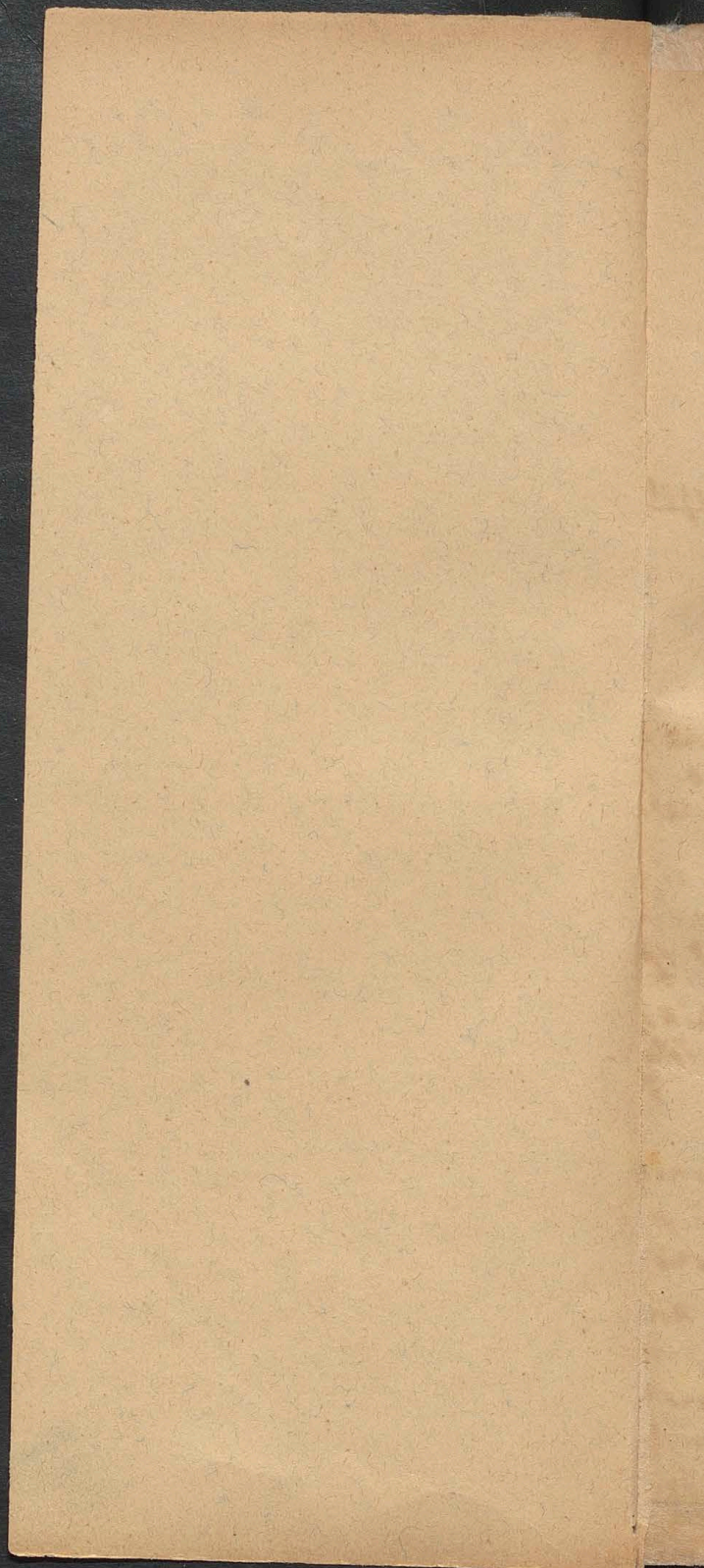



*[Faint, illegible handwriting throughout the page, likely bleed-through from the reverse side.]*

71. 491. 56. } K. Dominikanów.

72. 491. 57. } K. Dominikanów.

73. 490. Domek Dominikanów drewniany w podwórzu.

74. 490. 58. Domek Dominikanów drewniany

75. 490. 59. K. Dominikanów <sup>domek w podwórzu drewniany 1790</sup> (Breite Gasse 1488)

Szeroka Ulica druga potac'

76. 489. 60. } K. Dominikanów <sup>1790</sup> - zburzona r. 1823 i sprzedana za  
1701 złp. 21 gr. przez miasto - Zamojski Stanisł. 1823 - Noz  
wakowski - Bogacki Karol 1845. - Różycki Michał 1858  
(dawn. przedm.)

77. 489. 61. } K. Miejska 1661 - Urbanowski szewc 1790 - Zamojski Józef  
1840 - Wieruska Józefa 1806 - Nowakowski 1823 - Doz-  
łowa - Bogacki Karol 1845 - Różycki Michał 1858.  
62. C.

78. 488. 62. K. Miejska ~~1661~~ druga 1661 - Chylinski pasz tefnik 1790 -  
Sznajdra sukcesorów 1800 - Schroter Antoni 1806 - Stofuriski  
Felix <sup>1818</sup> 1845. 73. C.

79. 487. 63. K. Miejska trzecia 1661 - Bazyl <sup>des Jerzy 1773</sup> szewc 1790 - Elmes Fran-  
ciszek <sup>1791 1814</sup> 1800 - Zeleńkowski Antoni - Wronska Józefa 1858.  
Suski Antoni 1878. (dawniej z Kamieniczki miejskie)  
Ulica Grodzka. 50. C. (Kamieniczka)

80. 486. 64. K. Miejska czwarta 1661 - Francowicz Łukasz - Krupski  
mieszniak <sup>1776</sup> 1790 - Dobrowski Franciszek <sup>1814</sup> 1800 - Roma-  
nowski Antoni 1820 - Michałowski Piotr - Szymański  
Michał 1846 - Szafarski Józef 1857 - Suski Antoni 1878.  
(Pod Matką Boską) - Naroznia. 69. C.



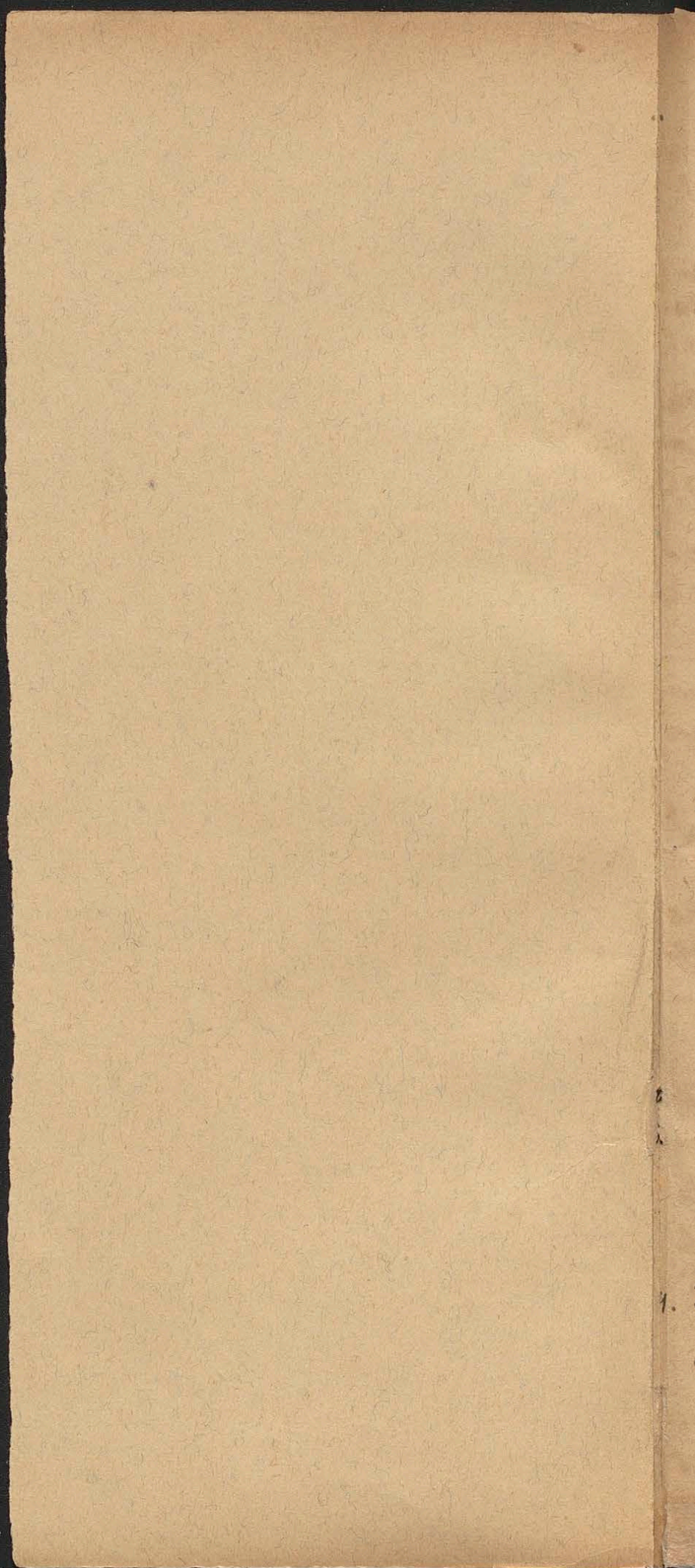

Dom Siedmii Kramow (Seben Krome) r. 1488, Jefrida Bethmanna - r. 1560  
Driedziwst Jan Bonar Kaszt. biczek ~~1560~~ - r. 1520 Zofii Bethmarioning (Zofii  
Kewerya Bonarli)

Grodzka Ulica (dalej Ciąg).

81. ~~64.~~ ~~65.~~ K. <sup>osma</sup> Miejska 1661 - <sup>Jan 1784</sup> Wojcikiewicz 1790 - <sup>1814</sup> Elzner Franciszek 1800 -  
 Zelechowska Kunegunda 1846 - Goldgart Abraham 1878. 84.C.
82. ~~65.~~ ~~66.~~ K. Toporowska 1661 - Kosciota P. Marji 1736 - Pawlow Kiego 1773  
<sup>anna</sup> Szrejttera (Krawca) 1790 - Schrotter Antoni 1815 - Schwarz Bazyli  
 1818 - <sup>anna</sup> Bozowski Antoni 1838. 64.C.
83. ~~66.~~ ~~67.~~ K. Tuatera Franc. - Gubego 1661 - Lukiniego Tawnika 1736 - Hlaska  
 Kupca 1773 - Filipi Kupiec 1790 - Kwiatkowski Michal 1810 - Janow  
 ski Winc. 1846 - Schachner Rudolf 1858. 57.C.
84. ~~67.~~ ~~68.~~ K. <sup>(sub Leone)</sup> Podelwie, na Podelwiu <sup>podolnem</sup>, Miejska - Kryszkier  
 Karol budowniczy Kupiec 1804 - Gloger Jawery 1830 - Soltyszek Karol  
 1846 - Kirchmajer - Kawmarcki Jan 1858.
85. ~~67.~~ ~~69.~~ K. Partaszowicza 1661 - Altolowej 1736 - Bekierskiej wdowy 1773  
<sup>karol</sup> - <sup>anna</sup> Kryszkier (mularz) <sup>1790-1814</sup> - Soltyszek - Kirchmajer - Kawmarcki  
 581.C.
86. ~~68.~~ ~~70.~~ K. <sup>Albach Jerdot 1689</sup> Tydrycha 1661 - <sup>Michal</sup> Gradowski szewc 1736 - <sup>mezyniam</sup> Wroblawski 1773  
<sup>(pod domzynkiem)</sup> - <sup>1790</sup> Kedzierski Kupiec 1790 - <sup>1793</sup> Soczynski Kupiec 1800 - 1858.
87. ~~69.~~ ~~71.~~ K. Fescinska 1661 - Kantellowa <sup>Benzelama 1794</sup> - <sup>in</sup> Domanski drukarz  
 1736 - <sup>(1811)</sup> Dyaszowski rzeźbiarz i drukarnia - <sup>in</sup> Goltyszynski 1773  
 - Soczynski Kupiec 1790 - Bractwo mitoriencka 1815 -  
 Wildt Juliusz 1858. (pod Elefantem) 97.C.
88. ~~70.~~ ~~72.~~ K. pod Nosorozcem - Futajowica 1661 - Tyminskiego 1736 - Krasin  
 Mich 1773 - Radomyskiego 1790 - Haas Wincenty 1800 - Ric-  
 del Jan piekarz 1846 - <sup>(pod Elefantem)</sup> Boguslawski Wojciech 1819. 130.C.
89. ~~70.~~ ~~73.~~ Kosciot <sup>Jana Kana</sup> J. Piotra matego 1661 - <sup>Michal</sup> K. Potkowski Kiego 1773 - hr. An-  
<sup>1790</sup> kwicza 1790 - <sup>1790</sup> Korkowski Michal 1800 - <sup>1815</sup> Partynowski Woj-  
 ciech 1815 - Riedel Jan piekarz 1846 132.C.

Ulica Sw. Jozefa.

90. ~~493.~~ ~~74.~~ K. <sup>Grodzki Ken. Krak. 1790</sup> Kapitulna 1661 - Kanonikow Katedr. 1800 - Smedana 1838  
 Dittkiewiczowa Symonowi - Niemczykiewicz 1846 - Chmurski  
 Antoni 1858. 274.C.

66. K. Toporowski Roch 1695. - Silinski.

67. K. Wolfa Dawida zegarmistrza 1695 i jego córki  
Petroneli (kadukinin)

68. Seweryna Bethmana 1494 (unter dem Löwen) - r.  
1519 Seweryna Bonara - r. 1562 Kupiło miasto od Jana  
Bonara Kaszel. bięc. była tu Larnia Stara.

69. K. Paprockich - Altoffow - Jan Altoff domi:  
nikan 1735 sprzedaje Wojciechowi Dekierskiemu  
szewcowi za 3500 rtp.

70. Soczynska Salomea 1814.

71. K. Bonifalego Kantelli 1648. - Soczynska Salo-  
mea 1814.

74. Haselquist Karol

6

6



65. Dom Mikotaja organisty zamkowego 1560.

68. K. pod dwem r. 1560 po śmierci ~~Stępi~~ Jana Bethmana (wnuka) oddzieli-  
czył Stanisław Bonar starosta bielecki. - R. 1562 Jan Bonar sprzedał miasto.  
- Lajfyda Bethmana 1518.

91. 494. 75. Dworek Łikowskiego 1661 - <sup>Anton.</sup> XX. Nasalistów zamkowych 1736-1773 - Bodurkiewicza (introligatora 1790) - <sup>1818</sup> Jerzmanowski 1838 - <sup>1818</sup> Władzki Jan 1846 - Niemczykiewicz Dworek Jarta 1661 - Labęckich 1836. 443. C.
92. 498. 76. Klasztor Bernardynek i Kosciot S. Jozefa, wymn.: 1099. C.
93. (497. 77. Dworek Błażkowskiego 1661 - <sup>1720</sup> Koniuszego Koron. Starosty Krak. 1742 - <sup>1720</sup> Dziadoszkiego <sup>1720</sup> Marjańskiego 1790 - <sup>1720</sup> Stajnie i browar <sup>1720</sup> Słusarkiewicza Jozefa 1810 - <sup>1720</sup> Korytowski Leon 1846.
94. (497. 78. Dworek Korcińskiego 1661 - <sup>1720</sup> Pdarwickiej wdowy 1736 - <sup>1720</sup> Koniuszego Koron. 1742 - <sup>1720</sup> Dziadoszkiego <sup>1720</sup> Marjańskiego 1790 - <sup>1720</sup> Słusarkiewicza 1810 - <sup>1720</sup> Korytowski Leon 1846. 158. C.
95. 496. 79. Dworek zwany Rzym XX. Wikaryów zamkowych 1736 - <sup>1796</sup> <sup>1796</sup> Bojstrzanowskich 1773-1796 - <sup>1796</sup> Dorant Jozef 1800 - <sup>1796</sup> <sup>1796</sup> Wójcickowski Alexander 1847 - <sup>1796</sup> Rychter Karol. iii. C.
96. 495. 80. K. XX. Wikaryów zamkowych 1736 - <sup>1789</sup> Mansyonarzy zamkowych 1790 - <sup>1789</sup> Wątrobskiego <sup>1789</sup> Andrzeja 1800 - <sup>1789</sup> Chmielowska Marianna 1816 - <sup>1789</sup> Jaworski Teodor 1836 - <sup>1789</sup> Tyguntowier Felia 1846. 77. C.

Grodzka Ulica (dalej Cież)

97. 71. 81. K. <sup>pod kołem / in ska / jmg.</sup> <sup>1720</sup> Warnerka - <sup>1720</sup> (Dziadoszkiego 1661 - <sup>1720</sup> Krawca Ławnika Krak. - <sup>1720</sup> Komeckiego 1742 - <sup>1720</sup> Jarnowskiego Stanisł. hrab. 1800 - <sup>1720</sup> Jazgierskiego Stanisł. 1846 - <sup>1720</sup> Stadnickiego Edwarda hr. 207. C.
98. 72. 82. K. <sup>1720</sup> Dziadoszkiego 1773 - <sup>1720</sup> dawniej <sup>1720</sup> Komeckiego druga - <sup>1720</sup> Masłowski 1816 - <sup>1720</sup> Towskiego Franciszka <sup>1720</sup> radnika - <sup>1720</sup> Jozynskiego Mart. 1846. 121. C.
99. 73. 83. K. <sup>Stanist.</sup> Dembskiego <sup>1720</sup> cyrulika 1742 - <sup>1720</sup> Beckierskiego 1774 - <sup>1720</sup> Farty Paweł 1818 - <sup>1720</sup> Łukowski Stanisł. 1836 - <sup>1720</sup> Gralewski Jan 1846. 93. C.
100. 499. - K. i Dworek XX. Wikaryów zamkowych 1742 - <sup>1748</sup> Senacka Ulica. - <sup>1748</sup> K. i Wrota do Klasztoru XX. jezuitów - <sup>1748</sup> Oficyna <sup>1748</sup> Trybunału 1800 - <sup>1748</sup> Dom rządowy: <sup>1748</sup> Ekonomat i <sup>1748</sup> Wozownia 1846. - <sup>1748</sup> Syj Parsy Długo. Dwor Lubomirskich. <sup>1748</sup> 121. <sup>1748</sup> radcy od jezuitów 1767. 688. 1727. C.

93. Menzowski Jan 1814

81. K. narozna

82k. Młodzianowski (w. XVII w.) - Reszta -

Ms. A. 9. 2. 1. 1.

76. Klasztor S. Józefa. - Władysław IV d. 10 czerwca 1646 w Warszawie pozwolił zakonnikom S. Klary ze Stradonia przenieść się do miasta - R. 1649 Franciszek Dawidowski dał Teresie Zadrzykównie swój dom na rozszerzenie klasztoru. - R. 1693 Stanisław hr. Opaliński darował dwór Tereszyńskich (przy jezuitach) na rozszerzenie klasztoru. - R. 1721 Anna Tartowa darowała plac z rudkami.

81. R. 1767 Antoni Krauz Tawnik prawa wyzisz. potoczył tu razem 3 kamienice: Zmichniewicowska, druga pod Anielem, trzecia Korne Kuch pod Gryfem.  
R. 1798 sprzedał Andrzej Krauz, hr. Tarnowskiemu Staniłk. za 11000 złp.  
R. 1605 kamienice pod Gryfem (dawnej pod Kozłem) Józefa Latorzyńskiego zwanika ziem Krak. kościu Gryf. (harzyna) - Sebestiana Dumaja wybudował 1672.

R. 1596 Gerard Alabianus superior jezuitów u S. Barbary na założenie kościoła S. Piotra i Pawła nabył dwór od Joachima Ducekiego starosty olsztynsk. i dom (przetykający do cmentarza S. Kłereja) od Zofii wdowy po Piotrze Morawickim. Na tych placach poswiał wspaniały kamień do kościoła d. 23 czerwca 1597 Kardynał Jerzy Radziwiłł; budowa kierował najprzód Józef Bucciub, a od r. 1599 Jan Maria (+ 1605) Jezuita. - R. 1598 dla rozszerzenia placu nabyli jezuita dwór od Marcina Stadnickiego (przetykający) przy do dworu Ducekiego



85. K. Walentego Powsińskiego Notnika (pomiędzy Kamie-  
nicami Fabiana Czerny wojew. pomorski i Jerzego Niem-  
sty starosty warszaw.) - Kunickiego 1589.
86. K. Fabiana Celemy potem Andrzeja Patrycego Nidec-  
kiego bisk. wenden, r. 1589 kupuje Otto Scherking bisk.  
wenden 102. C.

87. 125. C.

87. Bursa Długosza rozebrana 1843.  
231. C.

88. D. Forta Jezwicka - planowany dla otwarcia  
wjazdu do Trybunału.

89. Mur cmentarny kościoła S. Andrzeja zacięcia:  
języ ulicy Grodzkiej, rozebrano d. S. Lipca 1844.  
2176  
307 C.

- Dom Karbowy 1814. 690. C.

90. Dom Karbowy 1814. 705. C.

91. Dom Karbowy 1814. 425. C.

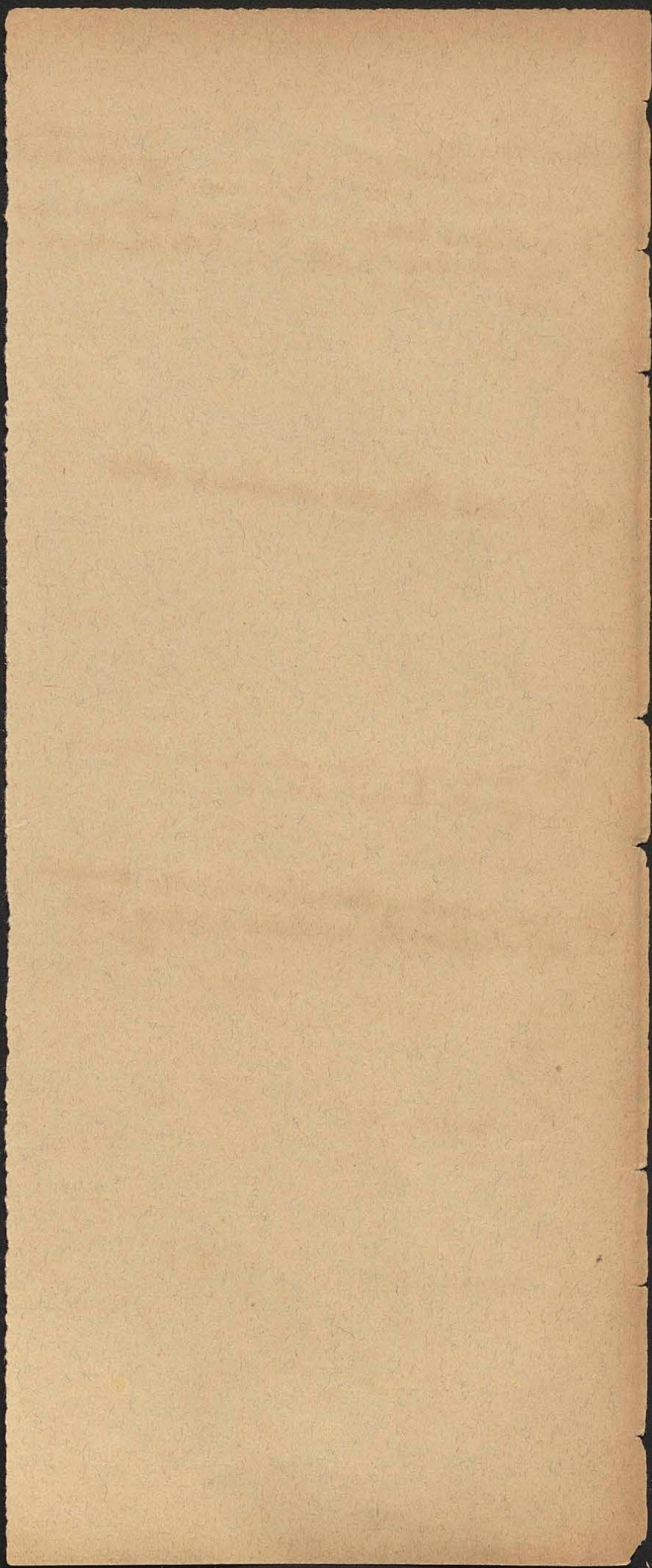



35 Michał Lony, Jolanta 1575 prodaje Santemu Guezi murazowa

38. Kollegium, w ktoremu Jozuici r. 1625 otwarli Szkoły, zamknięte 1634 na rozkaz  
Władysława IV.



93. Kosmalewicz Jakob 1814.  
82.C.

96. Minocki Stanisław 1814.

104. Tu miał mieszkać S. Jacek. - R. 1676 Thusein  
Beah syn Sultana Gylanckiego, poseł perski, z okna  
na festiwe przypatrywał się d 30 stycznia wjazdowi Jana III  
i nacjął się poprzecowi Jana Kazimierza i Michała Kozłowi;  
podejnował go Stanisław Wojascki Kanon. Krak. - Drobnerwa  
1787. Tuhał tu król Stanisław August z bratem Michałem przy-  
masem Kantaty (Oratorium): Salomon na fronie, przez Wacława  
Sierakowskiego Kan. Krak. wyprawionej.

97. Minocki Stanisław 1814, przed nim z. Mariszewski

98. Collegium Juristarum 1672 445.C.

99. Gutoroska Juliana 1814. - Kamionica zwana  
"pod Stoniem" 1798. - Spinka 1600 - Agnicoska Gron -  
Kowska Daur Konna 1672.

100. Dom Karbowy 1614. - Kamienica Biskupa Krak.

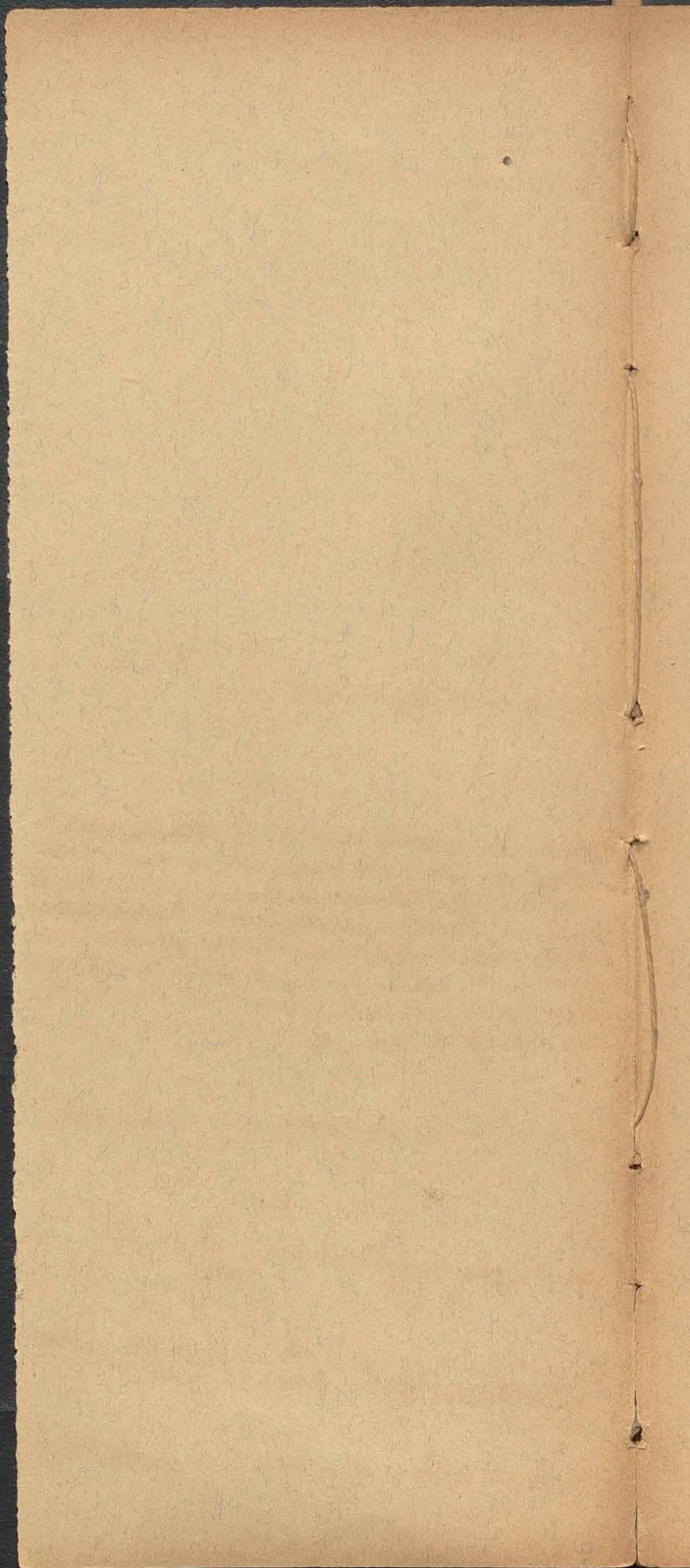



92

93

94

95

96

92 K. dawniej zwana Dębno. Król Kazimierz Jagiellończyk ok 1463 darował ten plac Jakobowi z Dębna podkubieciu Kor. który wybudowałszy dom darował go Kapitułce Krak. - X. Rogalli odrestaurował za Augusta II

93. R. 1773 Alojzy Fryderyk Smiehl generał artylerji Koron. pozwoleń Bartłomiejowi Hurtańskiemu na gruntach artylerji Kor wystawić dom.

95. R. 1396 Dobrogost arcyb. gniezn. nabył <sup>plac</sup> Rajon Krak. - Odrestaurował tymczasem Olszewski. - Przed 1396 nabył rajon Krak. plac od Mikołaja i Dobiesława synów Krzysztafa z Kurozwęk Kasztelana Łądom.

97 <sup>roku 98.</sup> R. 1406 Ziemiernowie bracia sprzedali swą Kamienicę przytykającą do Kamienicy Sen; drzewja z Lubina, Akademii na rozszerzenie Collegium, za 300 grzywien.

99 K. Awedykowska, r. 1732 Zygmunt Wisenberg cześnik sanoc. sprzedał Lebaft. Komełkiemu Kanon. Krak. - Od Jaksowickich r. 1795 nabył Michał Dyktański Tawnik - sprzedał 1798 Fran. Zerkowickiemu Dr Med. - Siennickich 1767.

- Gm. II. 121. 103. 101. K. Kapituły Krak. <sup>- z Wyższości Kanon. Krak. 1790</sup> - 1809 rądowa - 1838 Szydłowski Kajet.  
121. C.  
122. 102. 102 K. Nagrodowicz Szewc <sup>1790 - Skótnicki Franciszek 1813</sup> - Wojtkowski Jędrzej 1830 -  
Lysakowski 1845 (dawniej Dewotki.) 45. C.

Ulica Kanonna. (Pierwsza Lotai')

123. 114. 103. K. Kapituły Krak. - Wicypokusatorya Kapituły 1790.  
Pod Matką Boską - R. 1460 Hincza z Rogowa Kajet. Jędrzej.  
Jarowal Kapituła <sup>88. C.</sup>  
124. 115. 105. K. Kapituły Krak. 1790. - in kammerowane; 1819 <sup>Kujet</sup> / Mierd:  
szewski Jan - Paliszewski Walec 1846. 117. C.  
z budow. Adam z Bańkowska Kanon. Krak. w XV w.  
125. 116. 106. K. Kapituły Krak. 1790 - in kammerowane 1819 i sprzed.  
ne (za 6087 zł) Obrywi'skiemu Wojciech. - Pod Motylem  
- z budowal Dawid Władimir Kanon. Krak. 168. C.  
126. 117. 107. K. Kapituły Krak. 1790. - (Kamlerz Kapit. 1830)  
z bud. Florian z Mokrska bisk. Krak. - Bruski Kanon. Krak. 1790.  
307. C.  
127. 118. 108. K. Kapituły Krak. 1790.  
Kujet 1443 Zbigniew Blesnicki bisk. Krak. od Piotra Szaf.  
tance podkomorz. Krak. za 2009 zł 189. C.  
128. 119. 109. K. Kapituły Krak. - Altaryj Owyższenia n. P.  
Maryi na Zamku dat. 1425 Mikołaj z Miłatowa Kapit.  
Krak. - Koszary Artylerji 1814.  
129. 120. 100. K. Kapituły Krak. <sup>polet</sup> 1790. - in kammerowane 1809 - Ko-  
szary Zardermow i Sadnokozji 1846 - Telegraf -  
Arzysta poligijne - Koszary artylerji 1814  
Zamek  
130. 5. D. II. - Zamek Królewski - Koszary - Towarzystwo  
dobroczynności. 2975. C.



105. Dom narodowy 1814.

106. Dom narodowy 1814.

107. mieszka x. Dzięcki 1814.

108. Mieszka x. Rzymowski Kanonik 1814.

108. Mieszka x. Janikowski 1814.

110. Dom narodowy 1814.

449. C.

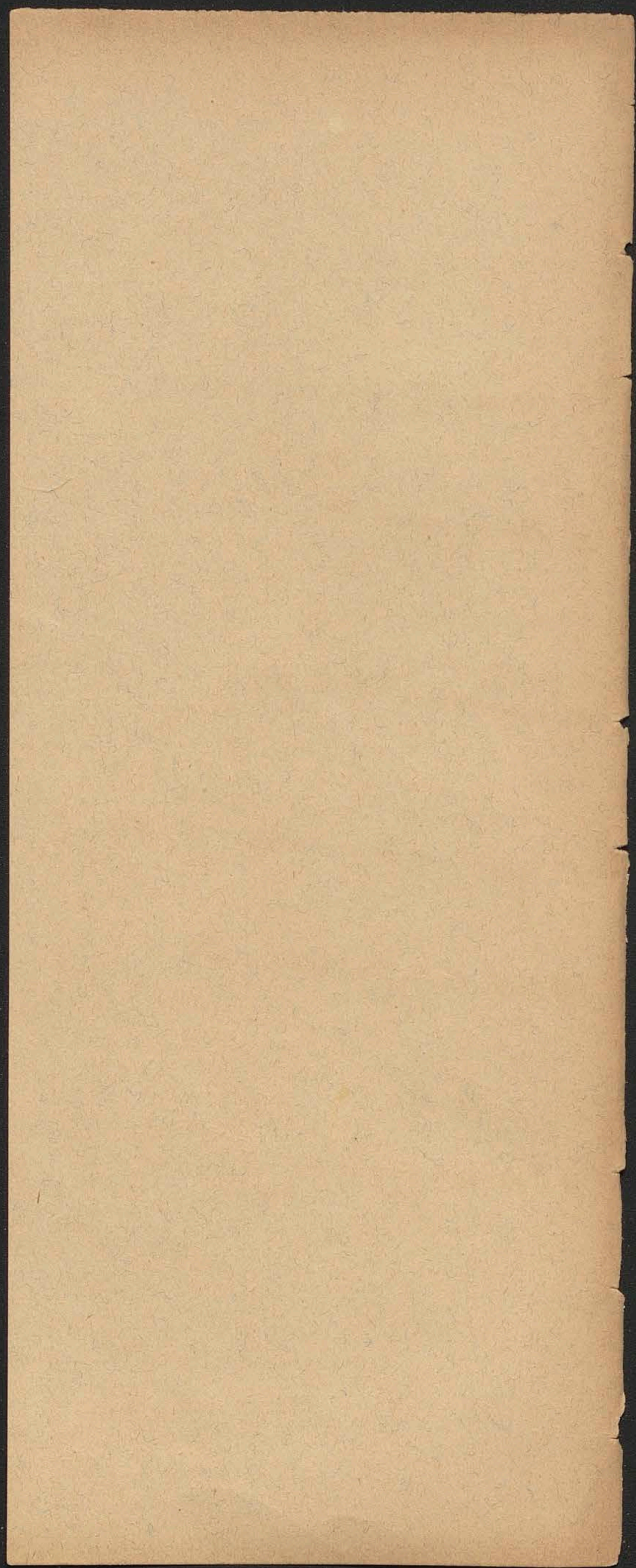

*[Faint, illegible handwriting throughout the page, likely bleed-through from the reverse side. The text is mostly illegible due to fading and bleed-through.]*

Gm. II. 131. b. D. II. - Kamienica Starosinska - pufki 1810 - zburzone 1817.  
(razdowe) ostatni starosta: Eliasz Wodzicki 1800.  
509. C.

132. b. - Kamienica Starosinska (Gród) <sup>no</sup>  
zburzony 1814 (razdowe) <sup>no</sup>

133. b. - K. Makolski Jakób 1810<sup>02</sup> - Kadłubowski 1830.  
(zburzony 1814) - Dom pod murem przy stajniach na  
gruncie zwonym Rabsztyn. - Janowski Walenty 1800.  
<sup>83</sup>/<sub>122</sub> C.

134. b. - K. Gomołczyńska Anna 1810. - Makolska 1814  
49. C.

135. b. - K. Rabsztyn - narozina - Stanisl. Aug. Król. 1793 nadat Kowalskiemu  
K. Gromowski hr. 1800<sup>2</sup> - zburzone 1810 - <sup>zincyst</sup> Kowalski  
Gomołczyńska 1814 - zburzone 1814  
192. C.

136. b. - Dom Prymasowski - Dąb sprzedat r. 1802 za 7512 H. 3 K.  
- zburzone 1810. - Plac pusty.

137. b. - K. XX. Wikaryuszów<sup>Katedr.</sup> - fund. Borek 1553 - Krolowa  
Dona przywilejem w Warszawie 1/12 1551 dostawata plac  
x. Stanislawowi Borkowi. <sup>Katedr.</sup>  
112. C.

138. b. - K. XX. Wikaryuszów<sup>Katedr.</sup> - zburzone 1810.

139. b. - K. XX. Psalterzystów 1810. - restaurował Jan  
Dlugosz. - Dom Kapitulny 1814. <sup>270. C.</sup>

140. b. - <sup>Dom drewn.</sup> K. Konarski Wojciech 1810 - zburzone 1830  
Polanski 1800 - Kolancki 1814. <sup>18. C.</sup>



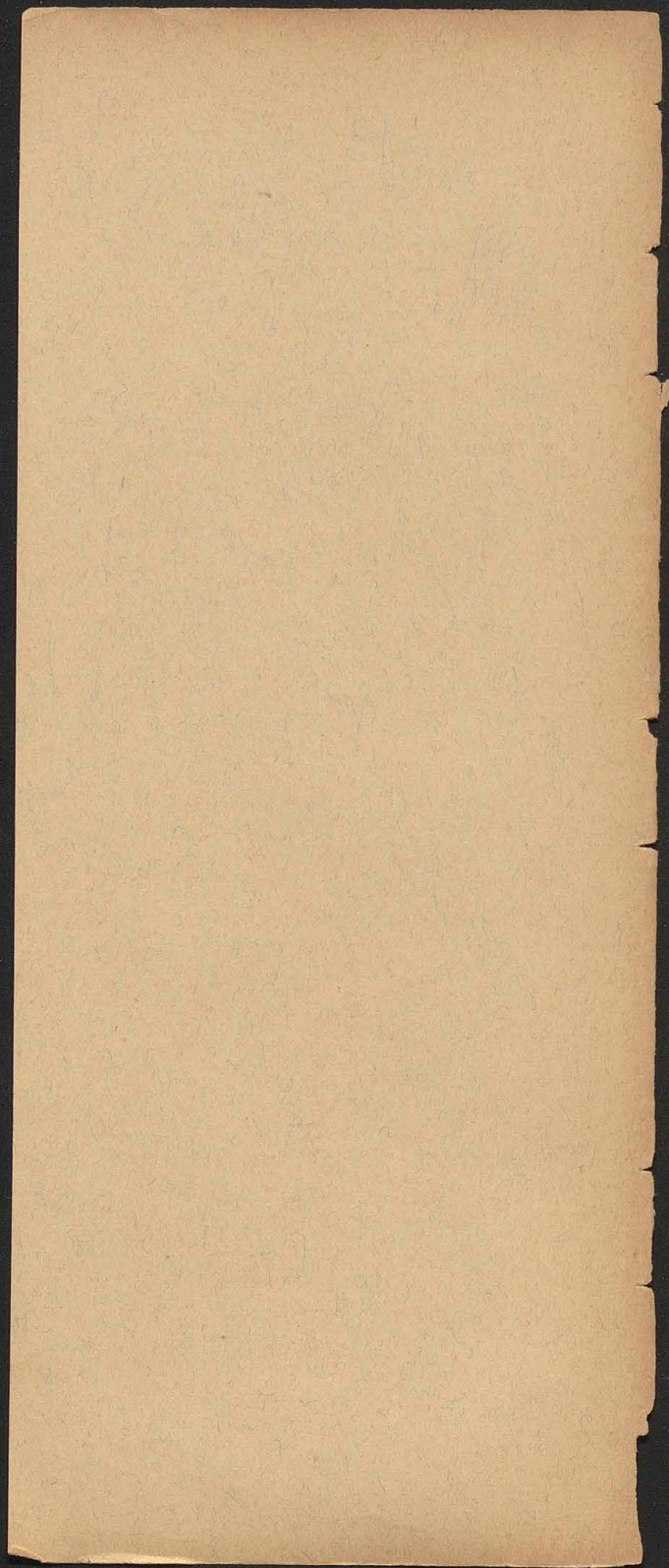

*[Faint, illegible handwriting throughout the page, likely bleed-through from the reverse side.]*

141. 6. — <sup>Dom drewn.</sup> K. Krótkowski Antoni — Górkowski Walenty 1810 — Sadowska Katarzyna 1846. 11. C.
142. 6. — K. XX. Penitencja 12 zamkowi — Koszary puste 1810. (rzędowy) (z ogrodem) — zburzone 1819. 36. C.
143. 6. — K. XX. Wikaryuszów Kościoła Katedr. ~~(z ogrodem)~~ 26. C.
144. 6. — K. Hlinzowskie — zburzone 1810. rzędowe
145. 6. — „ — zburzone 1810. rzędowe
146. 6. — Dom przy Kościele <sup>Kolegiaty</sup> (S. Jerzego) — zburzone 1810. — rzędowe.
147. 6. — <sup>Dom drewn.</sup> K. XX. Wikaryuszów Kościoła Katedr. (z ogrodkiem) 60. C.
148. 07. — K. Szkoła <sup>— Liza zamkowa —</sup> (Koszary puste 1810 — Dom s Karbony — zburzony. 38. C.
149. 6. — K. XX. Wikaryuszów zamkowych (z ogrodkiem) 149-153 = 141. C.
150. 9. — K. XX. Wikaryuszów zamkowych (z ogrodkiem) warsztaty wojskowe 1853. —
- 08. — Stajnie i Koszary 1853.



v3

n)

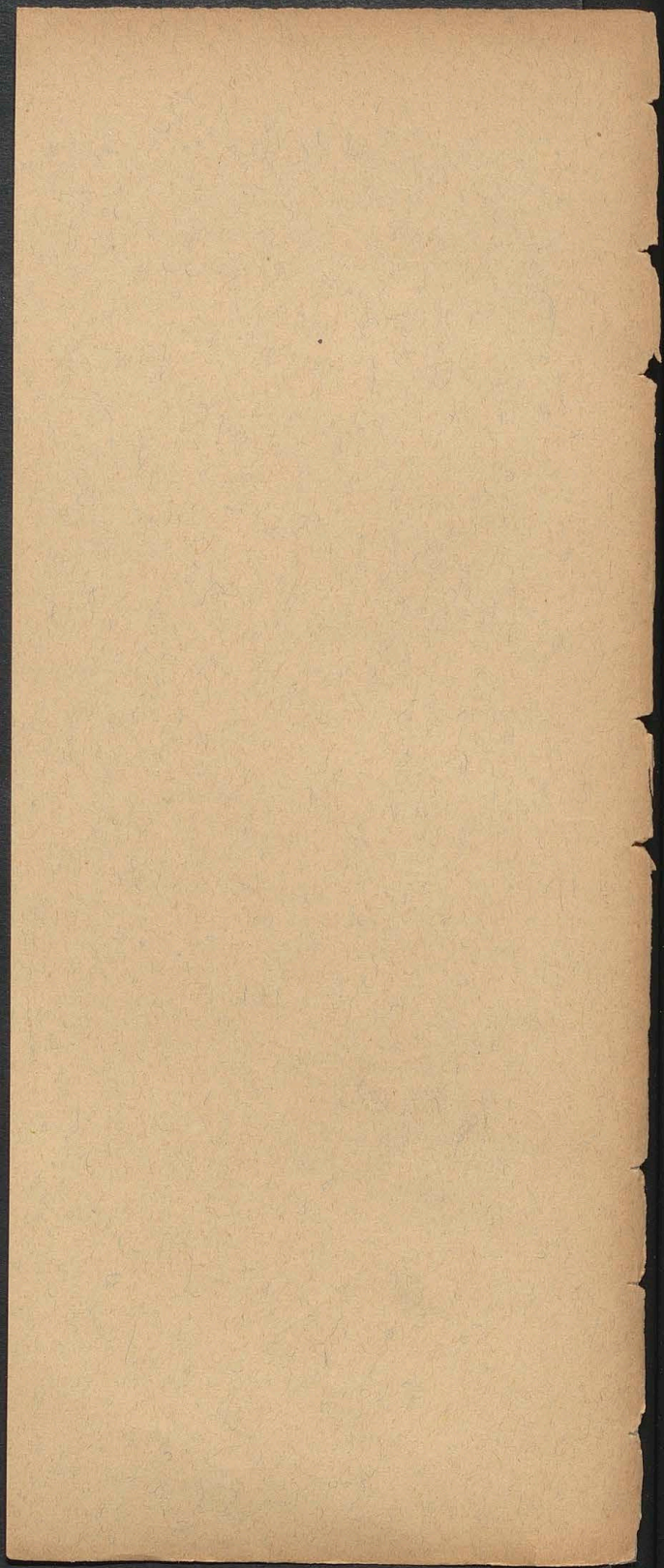

Kollegiaty S. Jerzego i S. Michala na Zamku emisji z 1802, zburzone 1803.

151. 9. d. II. — K. XX. Wikaryuszów zamkowych. (z ogrodem).
152. 9. — K. XX. Wikaryuszów zamkowych. (z ogrodkiem).
153. 9. — K. XX. Wikaryuszów zamkowych.
154. 11. — D. Burgabstwo Dębskich — skarbowy 1810 — zburzony 1819  
Szpital wojskowy 1853. 121. C.
155. 11. — Dom Altaryi Angelika — skarbowy 1810 — Areszt  
wojskowy) — (Szpital wojskowy 1853. 98. C.
156. 10. — K. Seminarium zamkowe — skarbowe 1815 — Koszary.  
— forte — fund. Konstantyn Felician Szaniawski bisk. Krak.  
1724 — Kamienica Owsiana lub Brzegowa kupiona od Włk.  
1728 na Seminarium przez Szaniawskiego.
157. 10. — K. Seminarium zamkowe — skarbowe — Koszary.  
dom zwany Sępna zbudowany przez Zygmunta I. de Mansyonarzy Kapł.  
Krajeński — a. 1724 August II darował na Seminarium.  
Koszary a stylery 1853.
158. 3. — K. XX. Mansyonarzy. — (I. Kluba 1846) — Mansyonarzy 1853. — Ślinica z Rogowa 1467 darował Mansyonarzom.
159. 4. — K. XX. Porantystów. 1790 — 1858. — Król Zygmunst I  
r. 1549 wyseparował kamienicę, jako Osramy, przeznaczoną  
ją na skład zboża i na mieszkanie Porantystów.  
duchowne 1853
160. (159) 2. — K. XX. Wikaryuszów zamkowych — Kapituły Katedr.  
Podkustodya Katedr. — Skarbowy 1810. — Kapituły  
KraK. 1858



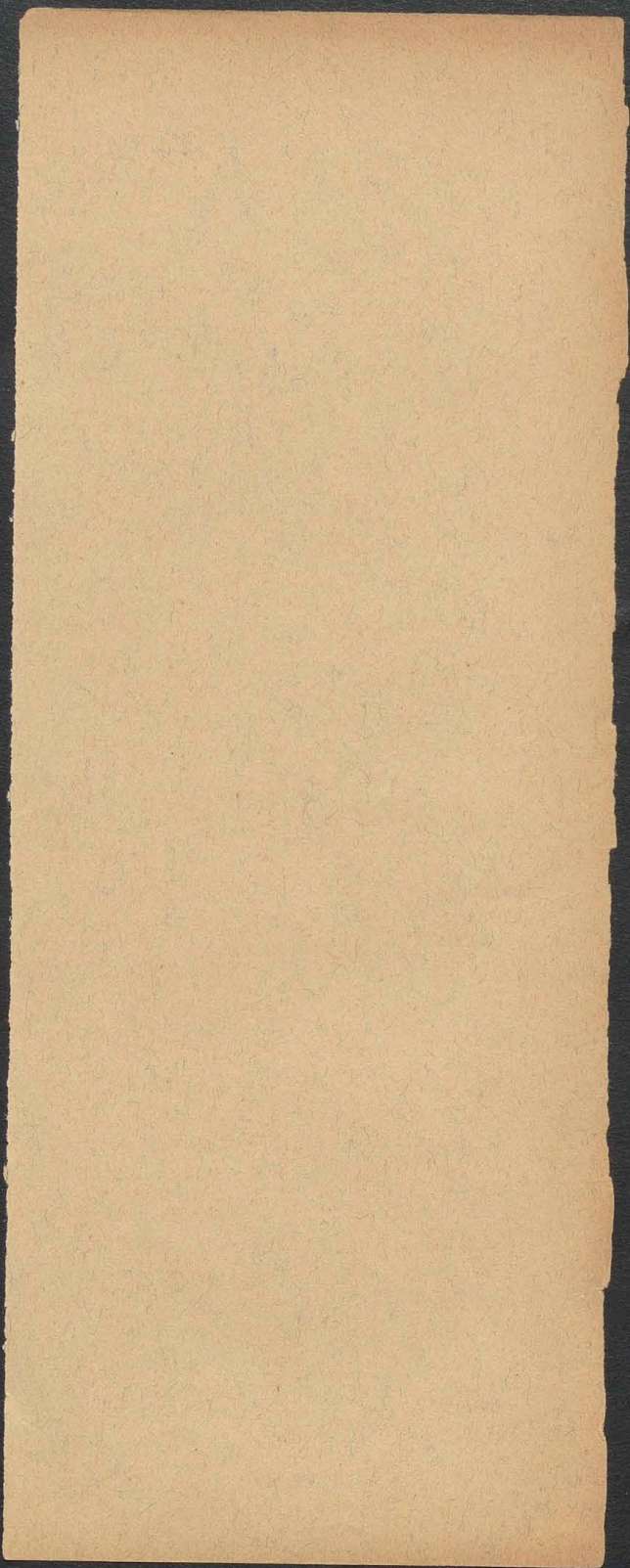

Faint, illegible handwriting covering the page, possibly bleed-through from the reverse side.

- I.D. II. Porama zamkowa i mieszkanie nad nią.
161. (160) — K. Korytowski 1810 — zburzony.  
plac 1853.
162. — Dom Burgrabstwo Otfinowskich — pułte 1810  
skarbowe
163. — Dom Burgrabstwo Brzowski — pułte 1810  
skarbowe.  
— Porama poboczna

Ulica Kanonna (Druga Potac'.)

164. 133.D.I.114. K. Kapituły Krak. <sup>1790</sup> — Łaźnia Królewska <sup>nad Rudawka,</sup> — R. 1413  
nabył Wojciech Jastrzębiec bisk. Krak. od króla — (w rękni.  
herb Jastrzębiec) — Prokuratora Kapituły. — mieszkanie  
x. Eugeniusza syna Filipina Kiego Kanon. Krak.
165. 132. 112. K. Kapituły Krak. — R. 1460 nabył Jan Długosz od Piotra  
Poreńskiego z Trzeźwina — Kancelarya Konsystorska 1790.
166. 131. 113. K. Kapituły Krak. (Dziekana) — mieszkanie  
x. Młodowicza Szezepana, Letawskiego Ludwika. — Wybra-  
nowski Kanonik 1790.
167. 130. 114. K. Kapituły Krak. (Archidyacona) — mieszkanie  
S. Stanisława — jest tu Kaplica S. Stanisława w której raz w tygodniu  
mają oprawiano fundacji r. 1724 Andrzeja Słone Olszowskiego Kanon.  
Krak. — mieszkanie Wodzieckiego Michała opata <sup>1790</sup> Jana Chr. Schin-  
dlera prezesa. — Wybudował Mikolaj Kanonik syn Goworka.
168. 129. 115. K. Kapituły Krak. dawniej, zbudow. 1382 przez Zbignie-  
wa z Brasiechowie archidyaak. Krak. — Skarbowa 1814 —  
Dyrektora polowy 1845 — Łochanski sufrag. Krak. 1790.  
Dyrektora finansowa 1853. — Odbywał Erazm Ciołek bisk. płock. 15.
169. 128. 116. K. Kapituły Krak. — Piorkowski Kanonik 1790.  
zbudował Wojciech Kanonik syn Krystyna z Turka.
170. 127. 117. K. Kapituły Krak. zbudow. 1349 — Łochman Ka-  
nonik opat R. Marzi 1790.



1810

1810

1413

i.  
ne

1790.

h:

e  
drien  
non.

Schin

riet

is

115. R. 1843 przekształcono ten dawniejszy  
dom roboty na dyrekcję policyi.

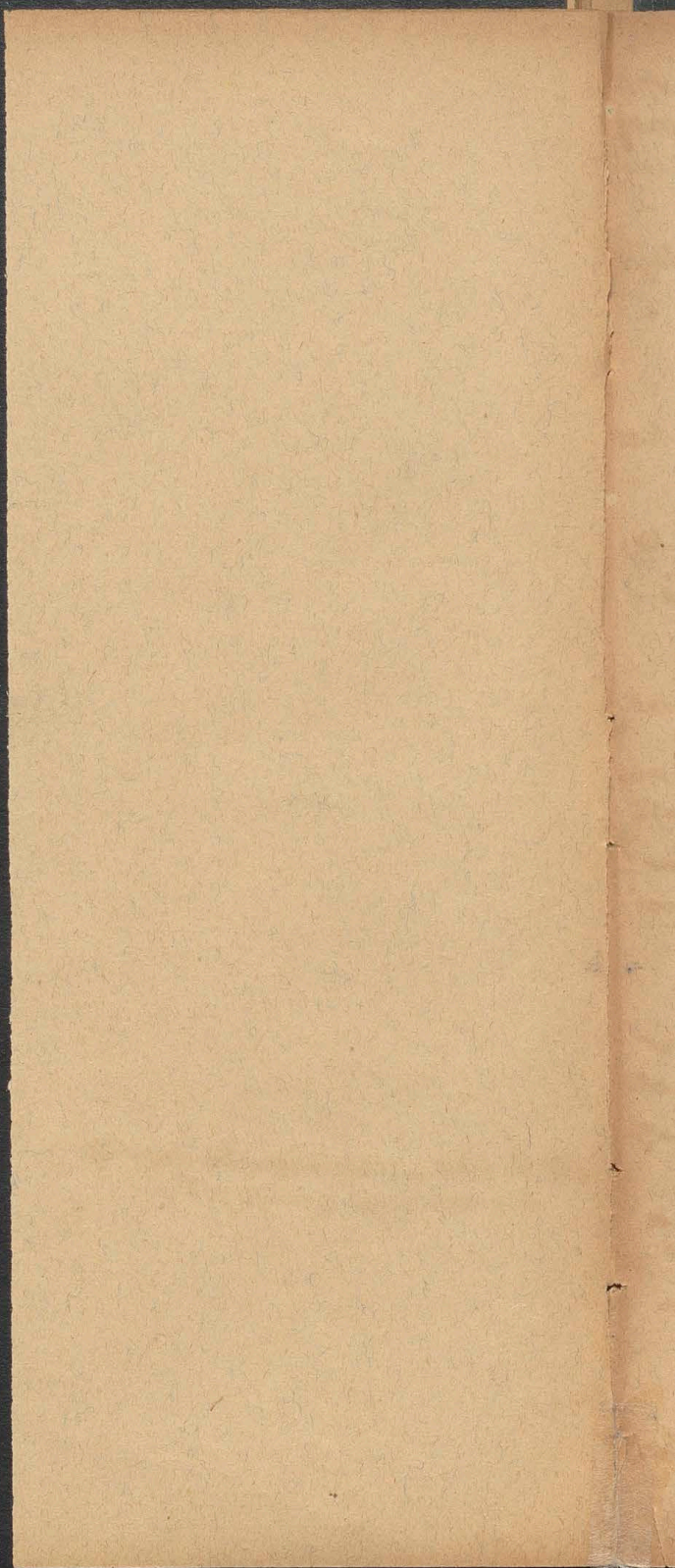



171. 126. 118. K. Kapituły Krak. dawniej / - Skarbowy 1810, sprze-  
dany r. 1818 Kozłowskiemu za 7628 złp. - Frohne Józef  
Hosozowski Konst. - zbudował Jan z Diekanowic Kanonik  
Kr.

172. 125. 119. K. Kapituły Krak. (Scholastyka) zbud. Wiktoraj Le-  
raj Kanon. Krak. - Mieszkanie z. Kottłarska Hugona i  
z. Bystronowskiego Ludw. - Frebiniński Kanonik 1790

173. 124. 120. K. Kapituły Krak. zbud. Jan Suchywiłk dziekan Krak.  
Szembek biskup 1790.

174. 123. 121. K. Kapituły Krak. zbud. Prawoj z Tensygny Ka-  
nonik Krak. - Mieszkanie z. Trzcińskiego Andrzeja i  
Lanuckiego H.

175. 122. 122. K. Kapituły Krak. - Zbigniew Olesnicki bisk. Krak.  
r. 1453 darował Akademii Krak. na Bursę prawniczą -  
R. 1453 utworzono tu Bursę grochową (pisarzem) - R. 1469  
Akademia na powrót oddana Kapitułe Krak. - Ostrowski  
Kanon. 1790. - Dykt. znowu bisk. Kanonik 1874.

176. 121. 123. K. Kapituły Krak. dawniej 1790 - inkamerowane  
- Skarbowe 1810 Inkwizytoriat Kryminalny. - Goron-  
ski Kanonik Krak. 1790

Ulica S. Michała.

177. 134. 124. Kościół S. Michała z <sup>gotycki</sup> Klasztorem Karmelitów  
bosych fund. 1611. - Po suprefoży i przeniesieniu z Ka-  
ników na Czernej, Kryminat r. 1806 - Dom poprawy  
Kryminat 1830. - Kam. Gutkowskich 1662.

178. 137. 125. K. Kapituły Krak. zbud. Jan Hleba z Miewieza  
Kan. Krak. Mieszkanie z. Sierakowskiego Sebast. 1790.

179. 135. 126. K. <sup>Młotowski</sup> Hlebovskiego 1790 - Flokiewicz Kajet. 1815 - Bontani -  
Zadlewski Szymon 1820 - Zadlewski Dorota 1846. - Męsin  
Adam 1792

Ulica Grodzka (ciąg dalszy).

180. 101. 127. K. Molerowska 1662 - Kortynowska - Apteka Krolewska  
Filipkowica 1736 - Męsin 1792 - <sup>1830</sup> Baniowski hr. - Mata Kiewicz  
1830 - Skorupka - Lubieński Kadm. 1846 - Kowalskiego 1820.  
128. K. Głowackiego patrona 1790.

126. K. Mieroszewskich 1777. - R. 1827 nabywa Józef  
Bontani radca od Kajotana Oswald Flokiewicz  
- R. 1870 od Jukajdów Ladewskich nabywa Edward  
Rötter - r. 1876 Jonaś Anisfeld. - R. 1895 Paweł  
Celeny od dziedziny przy tekamiancy od Jędrzeja Ziębka  
rajcy (który jest także Marcinie Małachowski) - R. 1902 Paweł  
127. Paweł Kosztan komisarz 1802 wraz z aptoką spoz  
daje Marcinowi Mięczyńskiemu Tawni Kowi pr. wyj.  
- Wizerbergajana.

12

12

126. K. Gorajowska<sup>1638</sup> - Krzyżotofa Miroszowskiego 1648 (w tyle Kamienicy Molewskiej)  
 1741 Jordanowej i Lesnikowej Krak.

127. K. Franciszka<sup>de Radibusz Nowary</sup> (aptekarza Król. r. 1543) - Apteka Królewska zwany - Jana Wigenberga  
 Suma aptekę 1628-1634 Dewet Secchi.

- ~~180~~ Winiarski Szymon 1634 - Badowiczowej 1686.  
 181. 100. 129. K. Witowskiego 1773 - <sup>francuzek</sup> Łukaszewskiego patrona 1790 -  
 1810 - Niedzielska (strzala) 1816.  
 182. 99. 130. K. Zielinskich 1773 - <sup>Konstant.</sup> Moszczyńskiego (hr. generała) 1831 -  
 - Przebiciński Alexander (1846. (naroznia))

### Ulica Poelska.

183. 136. 131. K. Sierakowskiego pisarza grod. Krak. 1742 - 1790 - Wolski  
 Advokat 1806 - Michalowski Roman 1880 - Stotwinski  
 Felia 1846. - Schuppe Jozef 1836.  
 184. - 132. Paszta miejska przy Kosiele S. Michala 1742 - <sup>1790</sup> zburzona dla wyhodu z ulicy Poelskiej na Planty.  
 Pod Kosciotem S. Michala:  
 185. - 133. Kamienica przechodnia <sup>do klasztoru</sup> przy Kosiele Karmelitow  
 bosych 1790 - Starzewski Piotr 1796 - Zburzona 1811.  
 Rzqd za niq 5000 rlp. zaplacił. 1822.  
 186. - 134. Dom Nowakowskiego zburzony 1811. - Stefana  
 Kiego Kapelana 1790. (W) - zburzony 1810 - Planty  
 (tu byla ulica Kosciolowa) (ulica Kicia)  
 187. - 135. Dom Ryszewskiego zburzony 1811. - Stefana  
 Kiego Kapelana 1790. (?) - zburzony 1810. - Planty  
 (ulica Ryszewskiego)  
 188. - 136. Dom <sup>Swietkiego</sup> Tawickiego szewca 1790 - zburzony 1811. -  
 Planty.  
 189. - Paszta miejska, zburzona 1811. - Planty.  
 190. - Paszta miejska, zburzona 1811. - Planty.



290

Ma 16

Wol  
isk

290  
-30

W  
A 18

len's

ms.  
rnty

4.

1

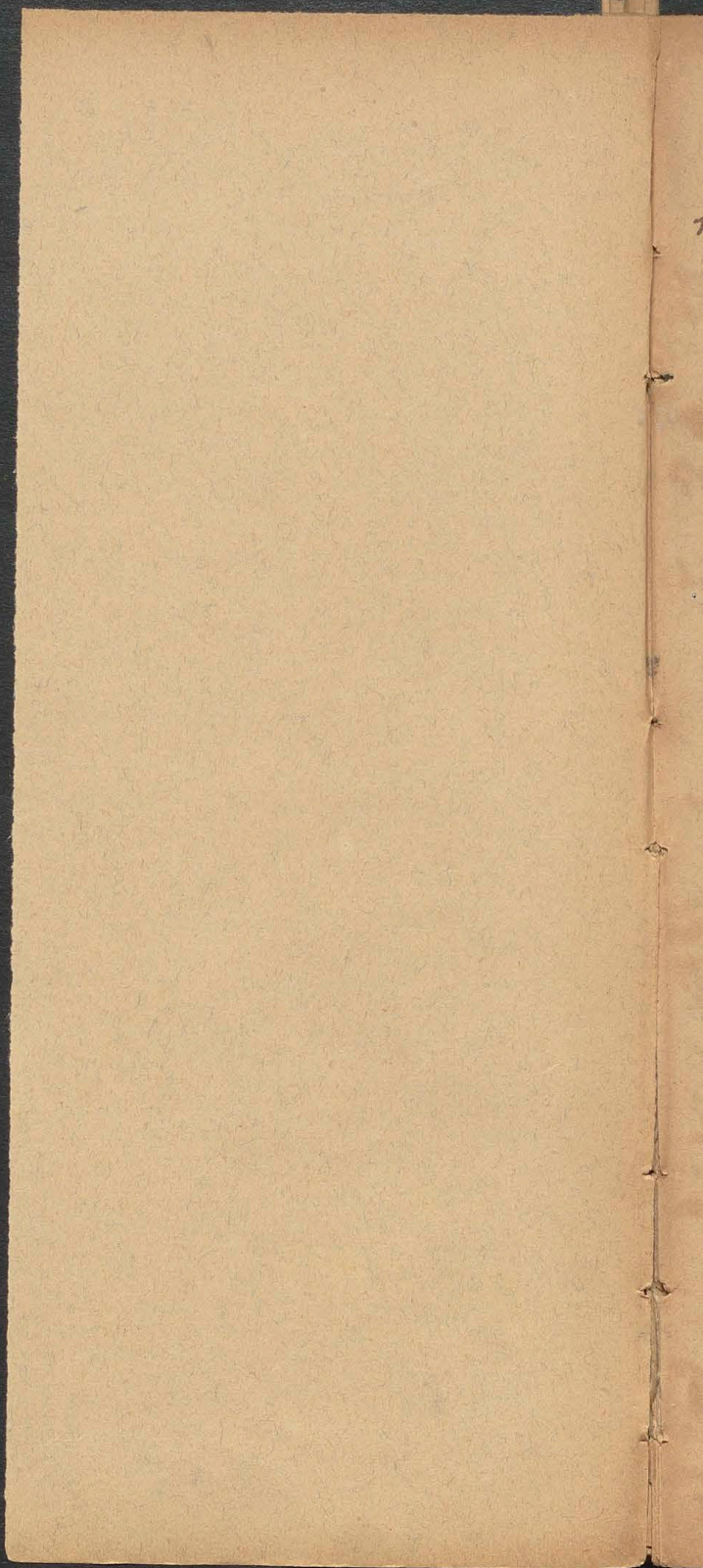

129. ~~Wojciech~~

42

130. K. Węjskiego Karmiera 1782 - Gostkowski Konstanty 1782 - Głogowska  
Józef z Starnickich 1893

191. — 137. Dom Winiarskiego 1790 — zburzony 1811. — Plenty.

192. — Paszta miejska — barzona. — Plenty.

### Ulica Poselska (Łotać druga).

193. 142. 138. K. x. Dobrzańskiego <sup>Kononik 1790</sup> 1772, Kapituła Kamienica <sup>1790</sup> 1810  
— Rosenthal 1846 — <sup>1739</sup> budował Jarostaw archidyała

194. 140. 139. K. Kapituły Krak. pułta 1772 — ~~Wielopolski~~  
Skarbowy 1810 — Siemowski Anstazy Kupił za 10000 zł p.  
r. 1818 — Wielopolski Alexander <sup>1849</sup> — Justyna hr. Węgierska  
1837 — Rzesiński Jan Kenty 1850 + 1861. — <sup>1790</sup> magistrat.

195. 140. 140. Jutnatacu Wielopolskich 1736 (dawniej Zamojskich)  
— Węgierska Justyna 1846. (przechodni)  
Andrzej Wielopolski 1810. — Rzesiński 1850

196. 139. 141. K. Opata Cystersów Szarytryckich 1742 —  
<sup>parafy riedwansk.</sup> Pleaskiego 1790 — Morsztyn Ludwik 1810 — Rogo-  
ziński Jacek 1846. — Bractwo WWT. 1858 — 1890.

### Ulica Grodzka (ciąg dalszy).

197. 138. 142. K. Lipanowska <sup>Wizembieg Jyymni 1736.</sup> narożnik — Szczępaniński <sup>Kupiec</sup> 1782  
<sup>Antoni</sup> — Frylński zewt 1742 — Margani (rajca 1772)  
Knueniński Wojciech 1806 (apteka pod Stojem) — Ver-  
desber 1846 — Koss 1870 — Miłdner Józef 1858 — <sup>Andrzej</sup>

198. 98. 143. K. Charskiego 1660, Jodłowskiego 1662, Tabu-  
zinski 1736 — Leitner 1742 — Trebocki 1772 — Frei-  
luk <sup>Januel</sup> Kupiec 1790 — Fuchs Gotlieb 1806 — Wlorych Fran-  
1810 — Liedel Jan 1846. — Wlorych 1814.

199. 97. 144. K. Długosza Krawca 1662 — Faust Kupiec 1736 —  
Zielinski 1772 — Wotowicz <sup>Jan</sup> Murzyk 1790 — 1830 —  
Pawłowski Fedor Krawiec 1846. <sup>1852</sup>

200. 96. 145. K. Groickiego Lawta — <sup>Anton</sup> Lawta 1662 — <sup>1790</sup> Dorberta  
Stotnika 1736 — <sup>1790</sup> Krauza Stotnika 1772 — <sup>1790</sup> Partynowski  
Wojciech <sup>1850</sup> — <sup>1850</sup> Macymilian 1830 — Zamojski 1846.  
Tuater Fran. Kupiec 1715 i syn Karm. D. med.

1790  
1810  
1814  
1818  
1820  
1824  
1828  
1832  
1836  
1840  
1844  
1848  
1852  
1856  
1860  
1864  
1868  
1872  
1876  
1880  
1884  
1888  
1892  
1896  
1900

193. Heleny Rudolinskiej 1858 - Heleny hr. Kussa.  
rzeszowskiej 1890 -

Kupiec  
Lukasz  
1732  
26  
1730

142. K. Lukasz Szerepaniski ukiernik kupuje od Jana  
Zwanowskiego; - r. 1736 Zofia wdowa tegoż Lukasa prze-  
daje za 2000 zł. Zygmuntowi Wizenbergowi cesnikowi  
sanoch.

ter:  
dnaj  
ebu.  
iei.  
Fronc  
36-  
00-  
ozam  
1718  
sta  
owska  
46.

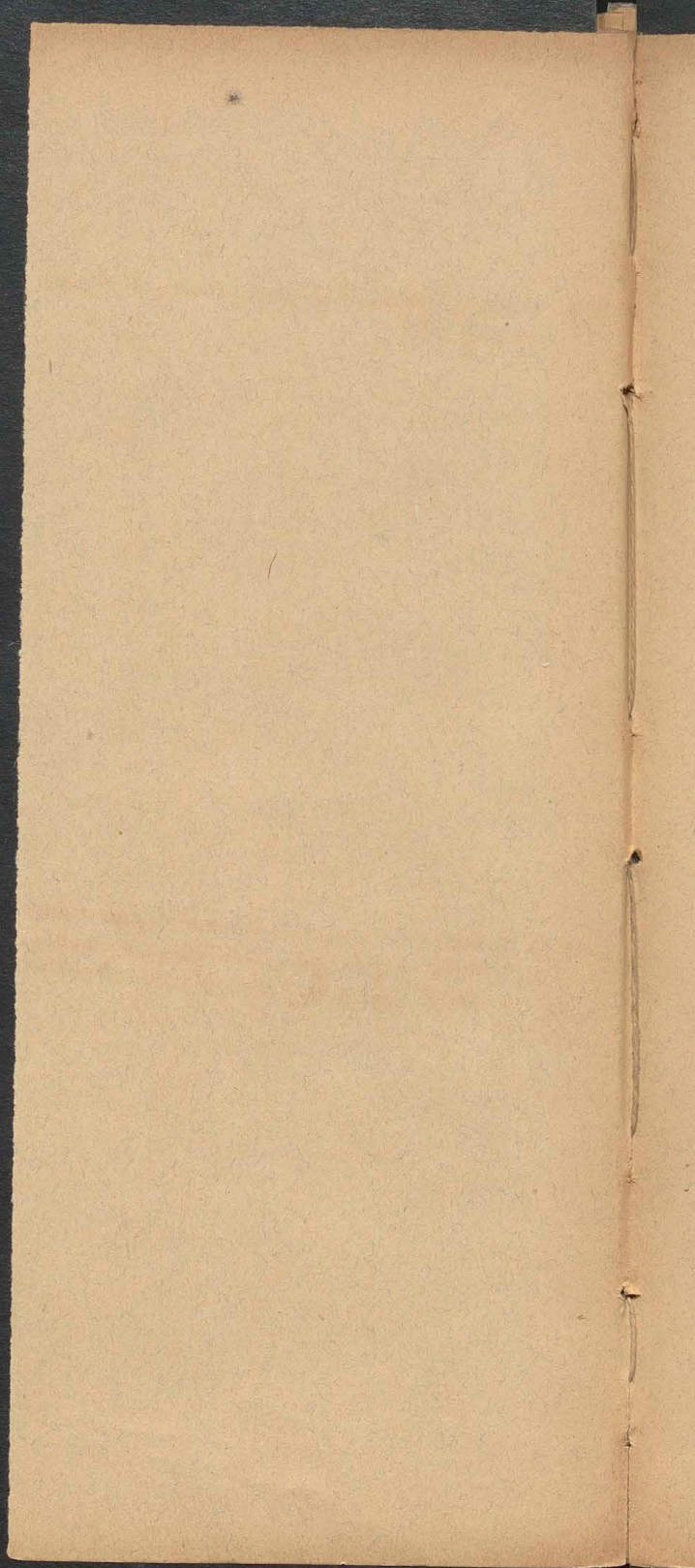







145. Kamienica Suaterowska pod Jednorozcem - Kunegunda z Maczynskich wdowa po Antonim  
Kraus r. 1799 sprzeda Wojciechowi Pasternowskiemu; nabyła ją zaś r. 1748 od Jana Piotrowskiego.  
- Macieja Włoszka z r. 1609.

201. 95. 146. K. Laniera złotnika 1663 - Lassoty introligatora 1736 -  
 Mysłowski patron konsylii 1742 - Czerwiński 1790 -  
 Dzewuski Marcin 1806 - Kamiński 1830 - Sztern Fryderyk  
 1846 - Lindquist.
202. 94. 147. K. Sanockiego Wojc. złotnika 1663 - Szepaniński mu-  
 rarz 1736 - Michałowski Med. Dr. rąca 1740 - Olejarski K  
 1772 - Markiewicz rymarz 1790 - Piotrowski Jan 1846.
203. 93. 148. K. Wojnarowiczowska - Borychowica 1663 - Lewickie-  
 go 1736 - Wayos słosarz 1772 - Lorenz Jerzy 1806 -  
 Kieres Antoni 1846.
204. 92. 149. K. Swiechowica 1663 - Lewickiej wdowy 1742 - Stoma-  
 kich 1772 - Lipnickiego cynika 1790 - Lasota Jan 1846  
 Szymonowski Piotr 1817  
 Smuszka 1847
205. 91. 150. K. (Stefankowica) Jacka złotnika 1655 - Morze-  
 kiego 1663 - Jurkiewicza Krawiec 1742 - Pechon  
 rymarz 1790 - Domagalski <sup>rymarz 1790</sup> - Dzielawski 1830 -  
 Hegenberger Szymon 1846.

### Ementarz Wszystkich Świętych.

206. 143. 151. K. Pod Lipką, Kościół <sup>Kolegiaty</sup> WWSJ 1663-1790 - R. 1807  
 Dzielawski ~~1807~~ Kasper Kupił za 1715 zł. - Zi-  
 linska Zofia 1846.
207. 144. 152. K. Szkoła parafialna WWSJ <sup>na Ementarzu</sup> 1655-1846 - Kowal-  
 ski Wojciech 1857 - <sup>Magistrat</sup>
208. - 153. K. Wiktoria Kościół WWSJ 1655-1810 - zburzone  
 1846. - r. 1835 sprzedano i zburzone
209. - 154. K. Wiktoria Kościół WWSJ. Domszka Kościół  
 nego 1790 <sup>był Kościół</sup> - zburzone 1846. - r. 1835 sprzedano i  
 zburzone.
- Kościół Kolegiata Wszystkich Świętych -  
 zburzony 1842. - r. 1834 zburzony 1836, miano zburz.  
 1842.
- Ulica Franciszkańska. (Dzi Rynek)
210. - 155. K. Probostwo Kościół WWSJ <sup>1790</sup> (archiwum) 1655 -  
 zburzone 1846. - r. 1835 sprzedano i zburzone

1736  
1790-  
Fryder

146. K. Donata Knypesa z Totnika i Katarzyny matzonkowi 1609  
-nieb. Benjamina danieja z Totnika 1636

46

li mu;  
Kuch  
1846.  
wickie  
1806-

147. K. Jana Lasanskiego z Totnika 1609.

Stoms.  
1816

149. K. Jakuba Lysa(disa) z Totnika 1539

1220  
1701  
1830-

150. K. Jakuba Jakubowicza 1539

1807  
Ziel;

moal;

zme

ciel;

si

1842.

-

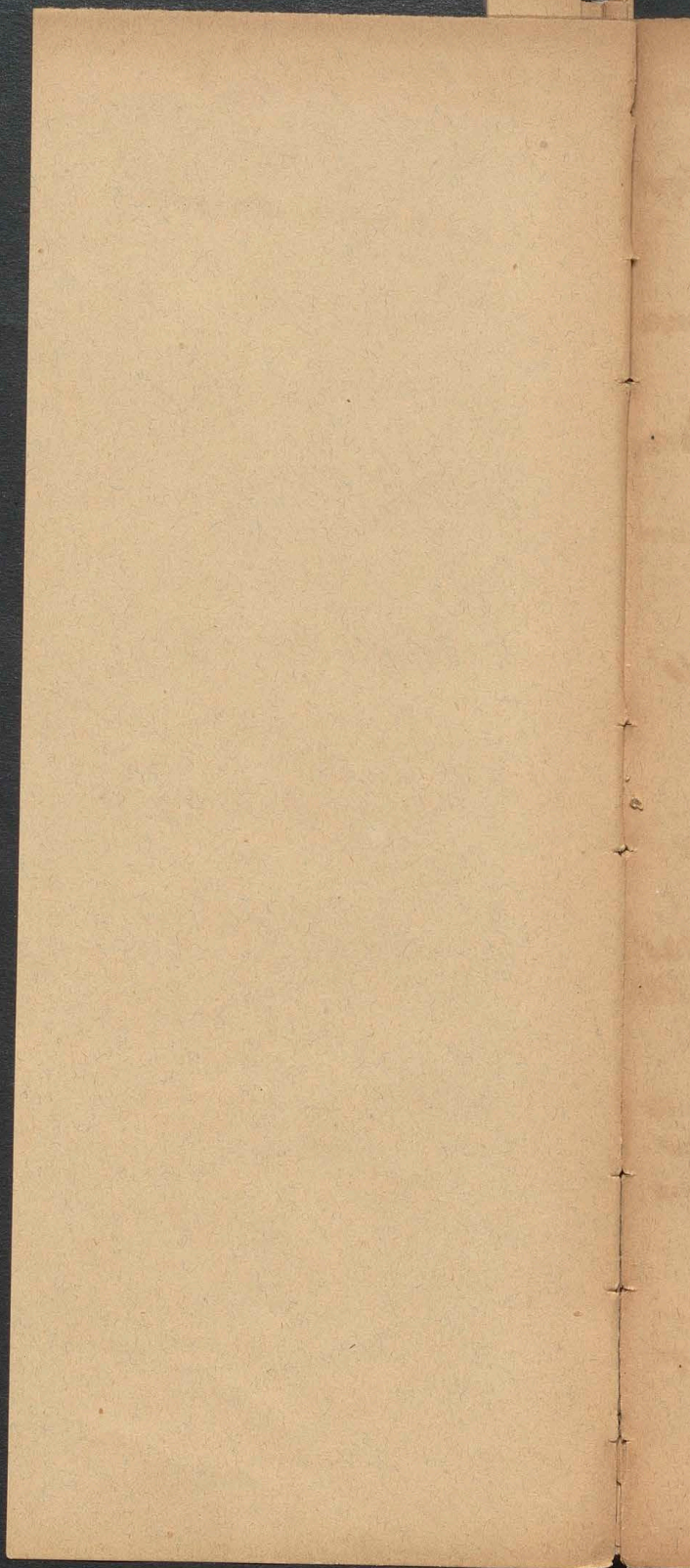

*[Faint, illegible handwriting, likely bleed-through from the reverse side of the page]*

211. — 155 1/2. K. Probostwo Kosciół WWTJ. 1655 — zburzone 1846  
- r. 1835 przedane i zburzone.
212. 145. 156. K. Pałac i dwór Zamyskich 1655 — Wielopol-  
skich <sup>1733, 36, 1790</sup> Przechodni — (Fyl obau nr 195) —  
Kowalski Wojciech 1852 — Magistrat.
213. 146. 157. Kosciół i Klasztor XX. Franciszkanów  
fund. 1222, erykya 1237
214. 165. 158. K. XX. Franciszkanów na Cmentarzu  
(w środku)
215. 165. 159. K. XX. Franciszkanów pod Pałacikami  
(naprzeciw Pałacu Biskupiego)
216. 165. 159 1/2. K. XX. Franciszkanów. Porama do  
podwórza XX. Franciszkanów.
217. 147. 160. K. Michałowskich 1772 — Uński 1790 —  
Sarkowski <sup>1790</sup> — Eloner Józef 1806 — Ratkiewicz  
wicz <sup>1826</sup> Jan 1846.
218. 147. 161. Fyl Kamienicy Jordana <sup>1772</sup> — <sup>Pałac</sup> Liczysł Mas.  
salskich 1790 — <sup>3209 mł. Helena de Babilot Kupiec</sup> Humbert Szerepan architekt  
1806 — Larisch Kerol 1846. (Obau nr 245)
219. 148. 162. K. Boor Kowalskich 1772 — Szwykowski  
<sup>Stoicki 1805</sup> 1790 — Borucki Mawr. 1806 — Komar & Klaw.  
Pader Tomasz, Sztarn Fryderyk 1846 — Krzyżak.  
nowski Stanisł. 1878. — Humbert Marcin 1820.
220. 149. 163. K. Dziekania Kolegiaty WWTJ. 1810 —  
(Pod Obrazem — Pod Progiem Bjem) — Szwajc-  
ski Marcin 1845 nabył.

me 1846,

Lopul-

)-

mowa

karsu

kami,

lo

e:

nas.

Felix

iego

w.

za.

yn:

161. Tu zmarł Sorepan Humbert architekt d.  
19 Maria 1829, urodz. 1756 w Paryżu, od 1775 w  
Polsce ramiesz Katy.

isb

ib



49  
156. Kamienica Parnowski, r. 1604 oddzielała Anna Koftzenka wdowa po Alexandre  
Księciu Ostrojskim wojew. wotyni.

161. K. Jordana Kaspera 1630 - Czacki Tadeusz 1799 - Kluszeński Józef 1799

221. 150. 164. K. XX. Benedyktynów w Synce - <sup>- Bastoponfięgo 1790</sup> R. 1798  
Kupit od Dągu Jastrzebski Justyn - Sikorski  
Kryspin 1815 - Kowalska - Goebel Jerzy 1846 -  
(Pod Gankiem).

Ulica Grodzka (Licz dalszy).

222. 90. 165. K. Dziatkiewicza Jana Siodlarza 1650 - <sup>gachina</sup> Jakobięgo  
1663 - Dziekana Kolegiaty WWS. 1736-1775 -  
<sup>Barłomiej</sup> Stowinski penka 1776-1790 - <sup>1776</sup> Muszkiewicz Józef 1806 -  
Wichter Franc. 1846 (Narcinia) - Armotowicz

223. 89. 166. K. Groszykowskiego Mikot. 1650 - Krzypeta Donata  
z Totnika 1663 - Szuszerewicza 1732 - Popielec -  
kiego 1772 - Lezickiego Marjana z Totnika 1790 -  
Kausal Jakob 1806

224. 89. 167. K. Wosinskiego Walentego z Totnika 1650 - <sup>1819</sup> Inatex rajca  
1740 - <sup>1772</sup> Szlaza Kowski - <sup>1772</sup> Jędrzych Tawnik pr. wyz. 179  
Goebel Jerzy 1846 - <sup>1821</sup> Kuz Józef Wojciech 1642 - Erber Wincenty

225. 88. 168. K. Segmitza 1663 - <sup>Stanist.</sup> Stajowski Tawnik pr. wyz. 1766 -  
Szeligi 1742 - <sup>Dunllem 1788 gachina</sup> Soltys Kowicz 1772 - <sup>1790</sup> Frytler Tawnik  
pr. wyz. 1879 - <sup>1790</sup> Grzeczki 1816 - <sup>1790</sup> Wyszalski Walenty z  
52500z p. r. 1846.

226. 88. 169. K. Fronowicza Jana 1650 - Zmyslny 1663 - Piotrowski  
z Totnika 1733, papozata 1741 - Kiesel blacharz 1790  
<sup>Łęcka Anna 1669.</sup>

227. 87. 170. K. Ardenty Hieronim 1650 - <sup>1701</sup> Syko Kupiec 1736 -  
Giepperta Tawnika wdowa 1790 - Jaszke Ferdyn. 1810 -  
<sup>Olgiusowska 3</sup>

228. 86. 171. K. Tornajowska - <sup>1571</sup> Najmanowiczow - Tomaszowia  
Krawca 1662 - <sup>1790</sup> Sowinski z Totnika 1736 - Czech Kupiec  
1790 - <sup>1818</sup> Rebly Henryk 1810 - <sup>1818</sup> Zarzycki Stanislaw 1806 -  
Jaszke Ferd. 1818. <sup>Uziwski Stanist. Kupiec 1700</sup>

229. 86. 172. K. Cytusowej Barbary 1650 - <sup>1760</sup> Balczinski 1666 - Ba-  
bicka wdowa 1736 - <sup>1760</sup> Wohlmanna rajcy 1772 - <sup>1760</sup> Zarzycki  
Stanist. 1806 - <sup>1760</sup> Rebly Henryk 1810 - <sup>1760</sup> Jaszke Ferd. 1818

230. 85. 173. K. Katalajowska 1650 - <sup>(Michał) z Totnik</sup> Karmichłowska 1663 - <sup>1763</sup> Eich-  
berger Kupiec 1742 - <sup>1763</sup> Girtler Kupiec i Tawnik 1790 -  
Szczepanski Wojc. 1806 - <sup>1763</sup> Kapalski 1830 - <sup>1763</sup> Kremel Józef  
blacharz 1846. <sup>(pod Jednorozcem) - Libonyschel Jakob z Totnik 1845.</sup>

98  
rki  
hina  
ego)  
-  
ur  
ta  
ec=  
-  
r raju  
si. 179  
Wincen  
ob-  
rnik  
ty 24  
nostk  
90  
810-  
ria  
spies  
ob-  
700  
Ba.  
rki  
uk;  
-  
ief  
tar;

167. Berg Jerzy.

168. K. Swieczynskiego przed 1660

171. Blank Jerzy - <sup>Prejor, francuz 2lotnik 1596,</sup> Torna; Krzysztof.

16

170

171

17

168. - K. Opoczynska 1615. - Januszevska Urszula 1617 - K. Jaroszewiczowska 1678 -  
Kudziej Lawel 1648

170. K. Eyrusowska, Ardentowska.

171. K. Tornaja Krzysztofa<sup>1571</sup> - Blank Jerzytofik francuz 1596

172. - Tu r. 1798 <sup>(i drukarnia Jozefa Jozego, Frasoiera tywografu gubernialnego)</sup> ~~była krógiarnia~~ <sup>niemiecka głownie, z drukarnią</sup>  
w której od 1798 stycznia 1799 zaczęto wydawać gazetę: "Krahaner Zeitung." in 4<sup>to</sup> dwa  
razy w tydzień. do r. 1809.

231. 84. 174. K. Litwinkowia Jana 1660 - <sup>Alexander</sup> Smudzińskiego Anton. Kus  
niera 1736<sup>a</sup> - <sup>Gottlieb unterm</sup> Kukuliusz (rapa) 1782 - <sup>Cyprian</sup> Cyprian (kupiec) 1790  
Cyprian (1740) 1815.
232. 83. 175. K. Ambrozowicza Krzysztofa - <sup>1722, 1720</sup> Sroczynskiego 1663 - Sept  
tala Pravitwa Mitosierozia 1733 (do Szpitala w Jerzmanow  
cach) - R. 1804 kupit Anastazy Karytowski za 8101 zł. -  
Lubowiecki Jzerepan 1806 - <sup>ham - 1207, 1806</sup> Berdau Jan. - <sup>Rosenberg</sup> Abra.
233. 82. 176. K. Celesty Jakoba 1650 - <sup>1702</sup> Krokiera 1663 - <sup>1790</sup> Szymankiewicza  
raja 1736 - <sup>1790</sup> Dysa 1782 - <sup>1790</sup> Stanzla (kupa) 1790 - <sup>1846</sup> Turcki Stepa  
1846.

234. 8. 177. K. Delpacego 1650 - <sup>1792</sup> Bellich 1663 - 1742 (Tu mieszkał  
Camelin Dr. Med. 1742) - <sup>1792</sup> Orłowskiego syndyka miejs 1782 -  
Kukuliusz Tomasz 1800 - <sup>1806</sup> Tomasz Kiewicz Jan 1806
235. 9. 178. K. Linoccego Itheron. 1650 - <sup>1792</sup> Derza Kubowicza Laraza  
kupa 1736, rajcy - <sup>1792</sup> Dziaroty (rapa) 1782 - <sup>1814</sup> Dziatynski  
hr. 1846 - <sup>1768</sup> Jarzynski Tomasz (kam. Krugieblowska 1580)  
Kępski 1768

Rynek (Plac drugi).

236. 10. 179. K. Tyna Itheronima 1650 - <sup>1613</sup> Orlemesa 1663 - <sup>1792</sup> Siorosty  
na starosty siejadk. 1736 - <sup>1792</sup> Duszeta starosty duninowsk.  
1782 - <sup>1792</sup> Kubetaki (tawnik) 1790 - <sup>1792</sup> Siorbitzer Antoni (1806)  
(Urszuli Fryzjerowej 17..)

237. 11. 180. K. Stara Mennica - <sup>1792</sup> Hetmaniska (przechodnia) -  
Beerow (Ursinus) 1500 - <sup>1792</sup> Orsolin'skich 1650 - <sup>1792</sup> Bra-  
nickich 1736 - 1740 - 1790 - <sup>1792</sup> Schon Pawel 1806 - <sup>1792</sup> Dzwon-  
kowskie Anzelm 1846. - <sup>1792</sup> Hetmaniska (przechodnia) <sup>1792</sup> Zajca

238. 12. 181. K. Wojenskich 1650 - <sup>1792</sup> Amadejowa 1663 - <sup>1792</sup> Zajfretta (rajcy)  
1736 - <sup>1792</sup> Jünglinge rajcy 1772 - <sup>1792</sup> Feistman (tawnika i  
kupa 1790) - <sup>1792</sup> Sikorski Szymon szewc 1846 - <sup>1792</sup> Kopycińska  
Ludwika. - <sup>1792</sup> Wojew. Kucienki z żoną Moniamą z Feistman (1816).

239. 13. 182. K. Kaufmannowska - <sup>1792</sup> Cellarich - <sup>1792</sup> Wyszuckiego  
Stanisł. Kaszt. Krak. 1663 - <sup>1792</sup> Krolewiczowej (1792) - <sup>1792</sup> Sobieskiej Konstan-  
towej z Węslow 1736 - <sup>1792</sup> Hallera (kupa) 1772 - <sup>1792</sup> Wentzel  
(Pod Obrazem Dnia ki Boskiej) <sup>1792</sup> Kanty + 1800.

240. 14. 183. K. narozina Ligzjt Wionowicz Kich 1650 - <sup>1792</sup> Totokiego  
wojew. kijow. hetm. w. Kor. 1736 - <sup>1792</sup> Wodnickiego (starosty Krak. 1790) -  
Wielonolski L. Dawid 1816 - <sup>1792</sup> Wielonolski Jan Kanty hr. 1846. <sup>1792</sup> Totokiego 1814

175. K. Szaftenbergera Mikotaja drukarza.  
Donenbergera Abraham.

K. Felixa Lang 1542. - Antoni Belli Tuornik Krak.  
1735.

K. Wrugiel Hieronim wzpemiele t<sup>o</sup> Kamienicy odbudowa  
- 20. 10 r. 1542 Zygmunt I t<sup>o</sup> Kamienicy, odfiacyj uwolnit.  
- Zygmunt August chciot tu mieszkac po smierci swiej  
ziny.

179. K. Erazma Pauck 1542. - Urbana Fryzaera 1573.

180. K. Minora zwana Karola Soderini i Janusza  
Beer 1568. - Kuffra Beer 1542

181. K. Maueja Wojenskiego Dr. Med. racy, po zonie  
Ewie Kawyckiej 1643 - Stanistawa Wojenskiego  
z. sekret. Król.

182. K. pod Modrym d<sup>l</sup>wem Andrzeja Cellarego Kupca  
z mediolanu, 1579; tu mieszkali pierosi jezuiti Alojzy  
Blaesalchi i Bazyli Corinus 1529 ktorzych Antoni Bossarim  
przywozot do Krakowa. - niebozys. Pawla Cellarego  
1643.

Zablonski Stanistaw Koziar 18. R. 1637 kupuje  
zoy Jordan z zakliacyna od Mikotaja Komornickiego z Regut.  
- R. 1557 Juyka Jordana Kaszt. fantom. - 1635 Janusza Kiepis  
Zberaskiego.

54

54



7

182. K. Kleczowski (1544 w niej mieszka Rheticus astronom) - Po śmierci Pawła Kaufmana + 1540  
 odziedziczyła córka Urszula (zona Hanryfa Ziemięcina) która + 1538 sprzedała tę kamienicę aptekarzowi  
 Sebastianowi Mignerynskiemu i Janowi Kleczowskiemu. - R. 1554 Jan Kleczowski rajca wyprosił  
 majątek od Rheticus D. Med. - R. 1693 Zawet i Andrzej Cellarowie kupują od Mignerynskiego w Kleczowie.  
 (Andrzej Cellary miał żonę Małgorzatę córkę Jana Mignerynskiego 1596 a Zawet Cellary, Małgorzatę córkę Wacława  
 Chodźki rajcy.)  
 83. R. 1529 w Kleczowie Jana z Regut Dca Med. sprzedają Łukaszowi Narkowskiemu D. Med.  
 w. et. R. 1534 Mikołaj z Regut Komornicki wydzierżawia na dół na Księgarni Mikołajowi Veckter  
 R. 1540 kupuje Mikołaj dymowski wojni siec od Jana Jordana - Jan z Regut Med. D. i Prof.  
 rajca Krak (+ 1512) nabył tę kamienicę od Barbary Kysowkrowej, która zaś odziedziczyła po Krysowym  
 synu Janie Karł.

Ulica Bracka. (lewa strona) Franciszkańska.

240. ~~153~~<sup>154</sup> 183. Tył kamienicy narożnej Nr. 240.
237. ii. 180. Tył kamienicy przechodniej: Stara Mennica Nr. 237
241. 153. 185. K. pod Piątą Głową. - K. Krupiniska 1620 - Jachuba <sup>2162</sup> ~~Fajfka~~  
 - Forbessowej (nowa) 1632 - 1655 mieszka w niej Kupiec Rycharł Gordon  
 Czarnokiego 1667 - Herasty romanowski 1742 - Sobieniowski Kupiec  
 Paniakowski Antoni 1806 - Cierminka Julia 1830 - Orzechewicz Maria 1846.
242. 154. 186. K. Cyrusa 1620 - 1655 mieszka w niej Kupiec Łndzej Belli - Tarty <sup>1682</sup> ~~Starosty~~  
 pilznieński 1702 - Smolikowicza 1730 - Dinkiewicz 1770 - Zambraski  
 Krawca 1790 - Porjanowski <sup>1801</sup> ~~Maięta~~ 1815 - Damsza Kazimierz 1846.
243. 155. 187. K. Przybytki <sup>1792</sup> ~~Lotnicka~~ - Cechu <sup>1801</sup> ~~Lotniczego~~ 1600 - 1620 mieszka  
 w niej Kupiec Donat stary cehm - Cechu <sup>1801</sup> ~~Lotniczego~~ 1790 - Lekorski Wa-  
 lenty 1798 - Matecki Ignacy 1806 - Kobryniski Florian 1830 - Prokauer <sup>1846</sup> ~~Kazi-~~  
 mierz 1846 - Lewicki Antoni 1878.
244. 156. 188. K. Żywieckiego <sup>1620</sup> ~~Piotra~~ 1655 - Witkowski 1620 - Żywieckiej  
 wdowy 1702 - <sup>1742</sup> ~~Wojewodziny~~ <sup>1742</sup> ~~infantki~~ - Radziwiłła <sup>1742</sup> ~~Koniusz~~ <sup>lit.</sup>  
 1742 - Grabowski <sup>1793</sup> ~~generał~~ 1793-1790 - Koparyński <sup>1815</sup> ~~Włoc~~  
 Skarzynski 1830 - Freyler Karol Kupiec 1846 - Pieniążek <sup>1898</sup> ~~Prze-~~  
 myśław DT 1898.
- K. Kłosnicza <sup>1620</sup> ~~Sebat.~~ <sup>1620</sup> ~~Kuoniera~~ 1620 - Betchackiego 1702 - Ra-  
 dziwiłła <sup>1742</sup> ~~Koniusz~~ lit. 1742.
245. 157. 189. K. Młozarskiego <sup>1620</sup> ~~szlachca~~ 1620 - Zawady 1655 - Portka <sup>1720</sup> ~~1720~~ -  
 Jordana <sup>1749</sup> ~~wojew. bractaw.~~ <sup>1749</sup> ~~Tatac~~ <sup>1749</sup> ~~Xiążąt~~ <sup>1749</sup> ~~Masalskich~~ 1749 - 1790  
 Lambert Hejan 1806 architekt - Larioch Karol 1846 (Obor. Nr. 24)  
 - K. Porzechwy <sup>1632</sup> ~~szlachca~~ 1632 - Jordana <sup>1736</sup> ~~wojew. bractaw.~~ 1736 - Pi-  
 Xiążąt <sup>1749</sup> ~~Masalskich~~ 1749.  
 - K. OO. Franciszkański 1655 - Jordana <sup>1736</sup> ~~wojew. bractaw.~~ 1736 - Jo-  
 Tac <sup>1749</sup> ~~Xiążąt~~ <sup>1749</sup> ~~Masalskich~~ 1749. (narożnia) - K. Jordanowska.

Ulica Bracka (prawa strona czyli potac) Franciszkańska.

246. 166. 190. K. Koniecpolskiego Aleksandra wojew. riewod. 1608 - Zakrzewskiego  
 1702 - Stanisława <sup>1709</sup> ~~Moszytyna~~ <sup>1709</sup> ~~wojew. random.~~ 1709 - Edame <sup>1790</sup> ~~Jordana~~  
 Karol <sup>1740</sup> ~~wojownik.~~ 1740 - x. <sup>1790</sup> ~~Przerembski~~ <sup>1790</sup> ~~kustosz~~ <sup>1790</sup> ~~Kor.~~ 1790 - <sup>1846</sup> ~~Wincent~~  
 Khittel 1806 - Samelsohn <sup>1846</sup> ~~Maryja~~ - Roenthal (Radoliniska) He-  
 lena 1846 - Tadeusz <sup>1898</sup> ~~Okra~~ <sup>1898</sup> ~~Orzechowski~~ - Króże <sup>1898</sup> ~~Roman~~ <sup>1898</sup> ~~Sangu-~~  
 ko 1898 (narożnia)
247. 166. 191. K. Jordana <sup>1620</sup> ~~szlachca~~ 1620 - (Porzkowicowska kamienica w niej  
 a-b. <sup>1620</sup> ~~wesze~~ 1620) - <sup>1654</sup> ~~Kerdygniewicki~~ <sup>1654</sup> ~~1654~~ - <sup>1790</sup> ~~Moszytyna~~ <sup>1790</sup> ~~sta-~~  
 roty <sup>1736</sup> ~~Kowalok~~ 1736 - x <sup>1790</sup> ~~Przerembski~~ <sup>1790</sup> ~~kustosz~~ <sup>1790</sup> ~~Kor.~~ 1790 - <sup>1846</sup> ~~Ro-~~  
 enthal <sup>1846</sup> ~~Helena~~ 1846 - Króże <sup>1898</sup> ~~Roman~~ <sup>1898</sup> ~~Sangu-~~  
 ko 1898.
248. 164. 192. K. Baranowski 1582 (drukarnia <sup>1620</sup> ~~Gawoluzka~~) - <sup>1620</sup> ~~Jędrzejowski~~ <sup>1620</sup> ~~1620~~  
 Frydych <sup>1654</sup> ~~LeDell~~ 1654 - Grabanski 1702 - <sup>1736</sup> ~~Łobkowsk~~ <sup>1736</sup> ~~Kowalik~~ 1736  
 Ru <sup>1779</sup> ~~Lotnik~~ 1779 - <sup>1790</sup> ~~Moszytyna~~ <sup>1790</sup> ~~seni.~~ <sup>1790</sup> ~~Król.~~ 1790 - <sup>1806</sup> ~~Rudowski~~ <sup>1806</sup> ~~deon~~ 1806  
 x. <sup>1830</sup> ~~Dzianot~~ <sup>1830</sup> ~~Jan~~ 1830 - <sup>1846</sup> ~~Langer~~ <sup>1846</sup> ~~Henryk~~ 1846 - <sup>1898</sup> ~~Chrag~~ <sup>1898</sup> ~~Wojnik~~ <sup>1898</sup> ~~Felja~~ 1898
249. 163. 193. K. Baranowski 1582 (3) - <sup>1620</sup> ~~Gargas~~ <sup>1620</sup> ~~Piotr.~~ 1620 - <sup>1654</sup> ~~Emil~~ <sup>1654</sup> ~~Adam~~ 1654. - <sup>1702</sup> ~~Włoc~~  
 1702 - <sup>1736</sup> ~~Włoc~~ <sup>1736</sup> ~~1736~~ - <sup>1790</sup> ~~Tielinski~~ <sup>1790</sup> ~~bowozy~~ <sup>1790</sup> ~~random.~~ 1790 - <sup>1806</sup> ~~Chome~~  
 Towoki 1806 <sup>1830</sup> ~~Jonek~~ - <sup>1830</sup> ~~Dembinski~~ <sup>1830</sup> ~~Henryk~~ 1830 - <sup>1846</sup> ~~Wojnik~~ <sup>1846</sup> ~~Michał~~ <sup>1846</sup> ~~Okielski~~  
 Sostacy - <sup>1846</sup> ~~Moszytyna~~ <sup>1846</sup> ~~Kr.~~ <sup>1846</sup> ~~Piotr.~~ 1846, <sup>1898</sup> ~~Daromas~~ <sup>1898</sup> ~~Towarysz~~ <sup>1898</sup> ~~nauk.~~ <sup>1898</sup> ~~Krak.~~ 1898.

Quart. Sigulorum.

17

15

15

186. Forbessowska - Cellarowska - Pawła Cellary jener.  
ratmajstra 1663. - K. Jorge Thurzi 1509 - Sza:  
francow 1542 - ~~Władysław~~ ~~Kochanowski~~ ~~Kaszt.~~

187. K. R. 1509 kupuje Katarzyna Tebniszowna (Kochanka)  
Zygmunta I później na Kosieleckiego) za 1000 dukatów  
od funkcji siostrów Władysława Karla

186. R. 1522 kupił Jan Boner - r. 1524 OKawiana (Guzzy) iup.  
nika ruskiego

187. K. Eustacha Scholtis 1509 - Marianna Złotnika 1524  
Stanisława Woyth wojta Krak 1566 - Gregorza  
Przybyły Złotnika 1542

188. K. Synowie Andrzeja Fogelwederzeicy Krak.  
przedają Anselmowi Epherimuf D. med. 1559  
(+1566)

K. - Zakonnic J. Franciszka (Serwersk) 1559.

189. Kamienica Jordanowska  
Kluszewskiego Jaitka 1788. (Zyt ob. nr 218)  
Dwojsta z 3 Kamieni: Sylingowskiej (od Ully Prackiej), z na:  
różnej i Sulwiersowskiej (na placu Franciszkanim) 1614.

K. (narozina) 1553 nalezy do Potkow. - r. 1783 Ka.  
wrege Ksiazia Mąsalskiego i xięziny dedigne.

190. Marianny z Lubomirskich Jordanowej Kaszt. wojnick.  
1772 - R. 1593 Zofia z Mieleckich wdowa po Stanisławie  
Sebastianie na Reemieniu Tarnowskim, Sprawdaje Stefa:  
nowi Koniecpolskiemu (synowi Andrzeja) - R. 1650 ja:  
na z Dily Korywińskiego. - R. 1808 oszczadwana na  
81180 21p.

191. K. Hipolitowska - Morsztyna - Jordana (Zyt)  
x. Przerembkiego 1790 - Symona Weryhy Darnowskiego  
1777 - Khittel 1814 = R. 1585 Tebrzydowskich, Młodzie:  
zowskich. - Janusza Lica Sanguszki 1736.

192. K. Ligerzów 1563 - Jordanów bog - Wilhelma Torry 1643  
(Kawidonia 1790f)

193. K. Szmidowska - Stadnicki Antoni 1760 - Starosta  
ujski 1772 - Drukarnia Macieja Garaberyka w  
XVw. -

8

186. K. Jadwigi z Kosieleckich wdowa po Lewymie Bonar Karol. sunder. 1566.  
Katarzyna Kosieleckiej 1522 (Złotogony) - r. 1542 Hieronima Szafianca Starosty chełmińskiego.  
- 1568 Katarzyna Dziurzyńskiego burz. Krak.

186. K. Annaorka Kaspra Guzi z Złotogony, rajcy Krak. z żoną Stanisława Przecis-  
kiego sprzedaje Jankowi Ludwikowi Demis zupnikowi olkusk. 1566. - 1522 kupuje  
Jan Bonar zupnik Krak. dla Oktawiana Guzi zupnika rusk. - r. 1542 Kaspra Guzi

189. K. Jordanowska. - Tadeusz Czacki 1799 sprzedaje Jankowi Włodzowskiemu, a ten  
r. 1806 architektowi Szeperanowi Humbert i jego żonie Magdalenie Baillot. - Jan  
Galesin z żoną Anną Drocarską 1607 od Jędrzeja Krzysztofa Mozartkiemu  
- K. Szylingowska 1607.

191. Kaspra Zebrajdowskiego wojew. kalisk. synowie sprzedają 1585 Jankowi Młodziejowskiemu:  
Kiemu podskarbi. nadw. - Hippolitowska potem Jordanowska, po małżeństwie z Lubomirskimi  
a. b. wdowie Adama Jordana Karol. wojownik. Adlewiszyszt Adam Włazłowski, który ją 1777 sprzedał  
Franciszkowi z Wielkopolskich marzab. Myszkowskiemu, a ten r. 1777 Szymonowi Wersha Dębowskiemu.  
R. 1605 dzieci Włodzkiego Jordana sprzedają Sypłowskiemu Lubomirskiemu. - Synowie Janka Młodziejowskiego r. 1609  
sprzedają Jakubowi Włazłowskiemu Kowarskiemu D. Med.

192. K. Nikodema Rudowoskiego 1805. - R. 1605 dzieci Doktora Stanisława Zawadzkiego - Łikusa.  
Synowie Mikolaja Baranowskiego rajcy r. 1592 sprzedają Stanisławowi Zawadzkiemu Łikusowi D. Med.

193. K. Szmidowska potem Wlkiewiczowska, Materniowska, Wlkiewiczowska; r. 1760 kupuje  
d Antoniego Skonickiego Teodor Zeleński; syn tegoż Franciszek br. Zeleński 1805 sprzedaje  
Józefowi Chomentowskiemu.

- Gargasowska 1658.
250. 162. 194. K. Dąza Stanisław Starosta ogrodn. r. 1653 kapitał i darowana Szpital  
 Szpital Luterski - K. Lipanowska 1654 - Eliasz Krawiec 1702 - Szeliga Ku-  
 pier 1736 - Kizel Blacharz 1790 - Strzelbicki Jan 1806-1846 - Potutynski Filip  
 1898. -1821/ 1863
251. 161. 195. K. (Szpital Lbom Luterski 1583) - Groicki Andrzej 1654 - Gieryn 1799  
 - Jelonok Krawiec 1790 - Dęszkowski Dr. 1795 - Krzyżanowski Jan Kanty  
 1806 - Krzyżanowska Józefa 1846 - Potutynski Filip 1898. 1868-
252. 160. 196 K. (narozina) Lipskich 1724 - Poylicy Taonika prawa wyz. 1773 - Gotk.  
 chowtki Józef Winc. hr. 1790, sprzedaż 1801 Franciszek Kowal de Ehrenfelsz Miłomir  
 - Wielopolski hr. Winc. 1807 - Wielopolski Jan Kanty hr. 1815 - Straszewski  
 Florian 1846 - Klobasa Karol baron 1878.  
 197 K. Pstra Mendel - Gotuchowski Józef Winc. 1790.

Ulica Gołębia wyższa.

253. 168. 198. K. Lupiego 1655 - Dembinskich 1736-1793. - (Magazozewskiego  
 kupca 1790. - Dobrowski Winc. hr. 1799 - sprzedaż Stanisławowi  
 Dziłkuszyc; a ten r. 1801 Antoniemu Dobrowskiemu - tenże 1846  
 - Gross Franleon 1878 - Gutowska Walentyna 1887 - Ligęzy 1619
254. 169. 199. K. Henikowska. - xx. Kameduli z Bielan od 1630 z zapion  
 Mikotaja Wolskiego marszałka - xx. Kameduli 1887.
255. 170. 200. K. z dworkiem darowana 1598 przez Marana Dobroszowskiego  
 Bracluru Miłosierdzia, które r. 1784 sprzedano Janowi Lekorzycie  
 mu z Totnikowi. - Rohlik Wacław 1806 - Cieski Wincenty 1846 -  
 Sprząd Kiewicz Michal 1847 - Darowska Maria 1878 - Bettinger  
 Helena 1887.
256. 171. 201. K. Kasper Czerwy Towarz zaterski r. 1795 - przedał Józefowi Konopce  
 skarbnikowi Tomaszowi - (właśc. Konopce) - Kowalski Michal 1806 - Jordana An.  
 ton. r. 1828 - Placowi Józef Dr. Med. 1845 + 1871. - Powiatu Kra-  
 kowskiego Urząd 1887.

Ulica Bracka (prawa strona).

257. 159. 202. K. (narozina) Daniela Chrobroskiego z Totnika 1574. (Su  
 mieszkaży Faust Socyn 1590 i 1591 Wojciech Derko Dr. Med. krakowski).  
 Wawrzynca Tenesa (druga Kamienica 1651). - Stanisława Ankwicza Ma-  
 rosty sandek. 1775 - Łopi hr. Ankwicz 1846 - Schowski Alexander 1898.
258. 158. 203. K. Melstynskich w XVII wieku. - R. 1464 Szytek i Jan Mel-  
 stynscy za Staraniem Jana Długosza sprzedali potowę Kamienicy  
 Akademii Krak. za 900 dukatów, druga potowę darował tejże Aka-  
 demii Wiktoryn Melstynski Bernardyn. R. 1483 Jan z Głogowa  
 urządził tu burzę dla Niemców, a r. 1486 dla Węgrów; z tad na-  
 wa Boursa Węgierska (Bursa Hungarorum) R. 1538 wydalono  
 z tej Boursy Węgrów, a gmach wynajmowano. - R. 1488 wystanioł  
 Akademii dom przy Boursie. - R. 1776 Akademia sprzedała to real-  
 ności Sebastianowi Gliacellemi za 7000 złp. - Gliacella Teresa 181.  
 - Gostkowski Konrad 1846. (Kilka parsi burzy i domek poczęty)

- 195. K. r. 1800 kupuje Krzyżanowski Jan Kanty za 17020 złp.  
(Zona Rydzkowskiego 514 synowie tu Kawę 1790)
- 196. K. Senesowska. - r. 1778 od Piotra Hensla kupuje  
hr. Gotuchowski jez. Wincenty - Calrny Józef Kapuletanic  
sandecki 1722.  
Karola Kollera - Elzbiety z Sztarnbergów Tartowej 1661.  
Bog. - Karola Kuzera 1647 - K. Baryczkowska

199.

200. K. Hausera Antoniego 1793.

201. K. Wroblewica 1650 - z. Sataleckiego 1663 - Czernego starosty pernausk. 1772 - Kotlińskich - Pohlka 1803.

202. Ankwicza Kasz. biest. 1772. - K. Langowska  
Stanisława Sobka podkurb. Kot. w podle Osury węgiers.  
1569. (R. 1790 mieszka tu wójtownik Wojciech Kasz.  
Kiecin) - Baryzki 1600 - Zdra Chwałostyńskiego  
1672

203. Dom ten skonfiskowany przez Władysława Ła-  
nietka Henrykowi wójtowi Krak. za zdradę Stanisł.  
dąrowat Kazmierz Wielki r. 1334 Spiryminowi Kasz.  
Telanowi Krak.

195.

196.

198.

199.



195. K. Franciszka Kras. Ruskowoskiego Tra Med. + 1805 z żoną Elżbieta Jelonkówną, która tu kawę rynekuję 1790 -  
R. 1583 Stanisław Płaza z Parafii ojawski kupił i darował Zborowiak Szpital Ewangielicki -  
R. 1651 Jerzy Krutkarski kupiec prowizor Zboru literok. sprzedaje Andrzejowi Grotkiemu pirarowi  
synu wyższego.

196. K. Lipskich - a. 1805 Janiozek de Ehrenfels Helburg assefort salinarny w Wieliczce  
sprzedaje Wojciechowi Rotermund, a ten zaś 1807 Wincentemu hr. Wielopolskiemu, 1813 - Strajewski Florian 1816.  
R. 1651 Wawrzynca Senes (budowniczy zamku Wjazd Ossolinickich) - R. 1631 Kupiła  
Barbara Marianówna wdowa 12 v. po Aleksandrze Górze, 22 v. po Stanisławie Barygace  
od Andrzeja Lorembkiego; r. 1645 sprzedali synowie Górze Wawrzyncowi Senes, któ-  
ry tę Kamienicę od budował. - K. Karłowska 1599. - Mikołaja Kości 1573.

198. K. Jan Ligza wojski sandeck. r. 1573 kupuje od <sup>iorek</sup> ~~dukes~~ Hieronima Beer Tawon p. awa wyższ.  
- R. 1599 Zofia ze Zmigroda 1 v. ot. Ligziny, 2 v. ot. Korytkowej. - Zaula 1663 -

199. K. Stanisława Hlennik 1598 - Krzysztofa Hlennik Krawca 1573 który tę Kamienicę dostał w  
posagu w r. 1545 za żoną Anną córką Jana Saloz. - Pawła Hlennik Kavalera żerozo-  
linsk. (żona Krzysztofa) 1503. - Dostał Marcin Bętkowski za żoną Anną córką Stanisława i  
Zuzanny Hlenników; syn tegoż Krzysztof Bętkowski r. 1619 sprzedał Mikołajowi Holckiemu  
maszpotkowi nadworn., który ją Kamienicom bielanskim darował.

Rynek (Plac drugi) (Forum carbonum 1462)

259. 15. 204. K. <sup>narodzinia</sup> pod Ewangelistami - pod Baraniemi głowami. - Gleiwice  
 Jana Tawn. 1546. - Bottyni Jan 1655. - Morsetyn Kaszt. sandec. 1661. - Jan  
 Koronicki wojew. bract. 1773. - Lan Koronicki Józef kr. 1790-1815. - Holzel Antoni  
 Kupiec 1846. - Wojcyszki Antoni 1859
260. 16. 205. K. Succi Piotr 1625 - Fachinetti 1655 - Wielopolski 1600 - Zaleski  
 r. 1736. - Zaleski Kazmierz i Józef 1759, sprzedali Dominikowi Wielo-  
 wiejskiemu starosie urzędowi; syn tegoż Józef Wielowiejski 1783-1815. -  
 Joanna hr. Seduchowska. - Andrzej Kiełczowski Kupiec za 40000 złp. r. 1831 -  
 Stróżecki - Felix dewięcki 1859. - Józef Francuzynski 1878.
261. 17. 206. K. Amadejowska. - Ludwika Kromera rajcy 1598-1655 - Koch Tawnik  
 1736. - Sohner rajca i Kupiec 1773-1790. - Feistmantel Antoni Józef 1806, pre-  
 daje Janowi Wieland. - Willandt Gallus 1830 - Hassali Teodor 1859 - Jaworska  
 z Fischerów Paulina 1878.
262. 18. 207. K. pod Kanarkiem. - Konradowska Kamienica 1624. - Soski Jan  
 Dr. Med 1655 - Megzynowicz 1736 - Gruber Kupiec 1773 - Willant Franc. Taw.  
 Kupiec 1790-1801. - Dom skarbowy Apteka polna 1806. - Sokalski Kupiec  
 r. 1818 od Brada za 20012 złp. - Smutky Józef 1846. - Zubowski Kasplet  
 1859 + 1873 - Grosse Julius 1878.
263. 19. 208. K. Piętkutowskiego Pawła 1568. - Kestnera Zachęzora Koźgarza 1624  
 - Goleckiego 1655 - Maderni 1664 - Christie Tawnik prawa wyz. 1736. -  
 Soldadini Franc. 1741 - Sule Balceri tegoż córka Elżbieta wdowa po Pawle  
 Scheidt Kupca i Tawn. 1790 - Ekielski Adam 1806-1815. - Wasowicz hr. Anna  
 1846 - Maurycy hr. Potocki 1859 - Bank galicyjski dla handlu i przemysłu 1872  
 z <sup>narodzinia</sup> Wasowicza wyją. 1872
264. 19. 209. K. pod Krukami. Sukara (Suggera) Bartłomiej 1568 - Drohojowski  
 Kich 1655 - Kłosowicza 1702 - Browicki 1773 - Alexandra  
 Szembeka generała 1790-1806 - Kruczkowskiego Adm. 1830. - Wasowicz  
 hr. Anna 1846. - Bank galicyjski.
265. 20. 210. K. <sup>narodzinia</sup> pod patką, pod S. Janem Kapiostanem. K. Koźzga caryli Koźz-  
 ga Marzowicz Kich XV wieku. (Tu mieszkał r. 1454 S. Jan Kapiostan.) -  
 Samborzeczek 1605 - Kucharski Kupca i Tawnika 1790 - Las Kiewicz Włocław-  
 cy 1830 - Skotnicka z Las Kiewiczów Elżbieta 1845.

Ulica Wiołna (lewa strona)

266. 172. 211. K. Jana Wąs Szelmicki 1562, córka tegoż Juzanna Sutozińska 1564  
 - sprzedaje Marcinowi Jarochowskiemu, od którego 1569 nabywa Petrus Bos-  
 nariensis Dr. Med. probstis J. Honora i leguje na Profesora Kliniki (pro me-  
 dico ordinario) Uniwersyt. Krak. - K. Akademika r. 1783 sprzedaje Univer-  
 sytet za 4600 złp. (Tu mieszkał: Dr. Med. i Prof. Marcin Fox 1581, Sim. Jencini 1590, Gabriel  
 Joannicus 1612) - Szuparcowskiemu.
267. 173. 212. K. Gembali 1773 - Marjona Bednarskiego 1790-1815 - Sznajz 1800 Kromer 1838.  
 - Soswinski Jan 1846 - Michał Mohr 1858.
268. 173. 213. K. Gembali 1773. - Korbelskich 1787 - Marjona Bednarski 1790 - Filipowski Wojcał  
 i Agnieszka - Bednarska Elżbieta 1806-1815 - Sznajz Kromer 1830. - Podolski  
 Prof. 1850

204. K. Wojenskiego (1620) - Koelzel Antoni Kupiec  
Kupuje r. 1818 za 18000 złp. - Tajfryda <sup>Wiewerling</sup> Belkman  
1500 - R. 1542 Jan Kisting. - 1619 K. Waxmanowska.

206. Tu miejska 1790 Willant Dominik pasztechnik. -  
K. Kromerowska.  
Pauza straszynski 1672 -

208 K. Lipanowska. - Josta Glaz 1536.  
som Jozefa Schepoz 1494 - Tu zina Braglika Kuchmis.  
Trza Kawe, synkuje 1790

(- Sught -

209. Tom Schweidnitza 1474 - Dom Katarzyny  
Wojniczowej Maciglowej spalonej r. 1539 za Joda =  
Wojniczki (Publiot. Staroz. pisarzy Tom VI, str 35  
Kronika od 1507-1541)

210. Jofii ze Sprawy Odrowazowny <sup>Widowcy no Janie Kryw.</sup>  
Katarzyna Koptcaenka zina Hieronima Sieniewskiego r. 1599  
sprzedala Mikolajowi Samborzeckiemu z Ostrowa, Ten z  
Hieronimowi Dobraufkiemu, który r. 1610 Kapprowi Czart-  
skiemu odpredal.

212. K. Gawockiego 1663 - Filipowski Kiegotie Karza 1772 -  
K. Kusmidrowska.

213. J.A. Franciszkanow? - Jurka Guntera ~ XVII.  
- Jana Moshamka 1560. (na rogu Wislniej ulicy).

207. Mawiej Mosinski z Bonina r. 1542 po śmierci ojca  
Hieronima (z Łashecka)

1503 - Krugel Hieronim - młodszy

204. K. Seyfrieda Bethman. - R. 1542 Jan Kisling sprzedaje Janowi Wunsam młodszyemu - R. 1551 kupuje Jan Glaywicz od Bednarow (ktory oddie dzinigi po matce Jofii Bethma - nownie) tego synowie 1580 sprzedaja Janowi Wazman Tawnikowi.

205 K. nieb. Jana Morosztyna 1551. - Z tej kamienicy r. 1684 d. 27 Grudnia przypatrywali Jan III Szejwerekowi i rodziny ktory wiele ludzi poronit.

206. K. Von Wadłowska w XVI w. - Ludwik Kromel pisarz i sekretarz miejski r. 1599 dostal te kamienice w posagu za zony Anny Von Wadłowskiej (+1600) córka Krzysztofa Henrik Krawca, a wdowa po pierwszym mężu Lawle Von Wadł) - He Ktora von Wadł (Warianus) 1547. 1542.

207. K. Czeszotki, Biiffi'ego. - Walery Montelupi dostal te kamienice w posagu za Annę córkę Stanislawa Czeszotki tawnika, i sprzedal 1599 Ludwikowi Biiffi Kupcowi Krak. - R. 1554 Melchiora Weigel. - Katarzyna córka Maruina Weigla (wznowka Melchiora) sprzedaje 1548 maniejowi Czeszotce Tawnikowi.

208. K. Jan Nonart kupiec dostawczy te kamienice w posagu za Annę Pawła Pietrukowskiego, sprzedaje 1599 Zachwaszoni Rechner (1623) Jozef Glaz 1536. - Pawel Pietrukowski kupuje 1554 potow domu od Barbary zony Bartłomieja Romel.

209. K. Krzysztof Komorowski kaszt. sandek. 1598 - tego syn Mikolaj Komorowski ster. obojeim. 1599. - Jana Myszkowskiego 1605. - R. 1536 sukcesorowie Jana Szujskiego rajcy Krak. sprzedaja Bartłomiejowi Sugga za 2500 flpf. - R. 1583 Erazm Strus sprzedaje Stanislawowi Jaz. francowi wojew. sandec. za 5000 flpf. od tego nabyla 1593 Krzysztof Komorowski kaszt. sandek. ktory r. 1595 sprzedaje Janowi Myszkowskiemu z Jawiszowic. Pro nim posiada Bartł. młodszy sukcesor młodszy rajca Krak. 1588.

210. Stanislaw Goffkowski chorazy bractaw. 1752 sprzedal Piotrowi Gordonowi - 1722 starosty beruckiego

211. K. Szrepanowskiego 1790 - Jan Slep. hr. Stadnicki sprzedaje 1804 Salomei Drarskiej, taras r. 1806 Annie z Kluszewskich hr. Szaniawskiej. Kamieniski Franc. 1830 - Stanisłowski Franc. 1846. Bednarz pod Latarnią. - Podgorski Kazimierz 1824 (pod Latarnią)

2  
6  
9  
2  
1  
2

269. 174. } 214. K. Gąblikiego 1663 - Jaworskiego 1726 - Brudzińskiego -  
 Tawa 1790 - Zawadzkiego Szosepana 1846 - pod Łajpsem.  
 (Gąblik 1663 - rz. nasycony 2. Marcy 1736)  
 215. K. Domańskiego Józefa, kupuje 1758 Józef Hefka intygrator - Rok-  
 lik Waw 1815. - Zawadzki Szosepan 1846.

270. 175. 216. K. dwie: Stomkowiecowska i Prubytaurczykowska (przy Łańcu Osi-  
 nin) kupuje 1757 Andzej Łańcowski bisk. Krak. i potoczny w jedną, za:  
 Wład w niej Drukarnia biskupia i oddaje Seminarium Akademickiego.  
 Gmach ten drukarni Akademickiej zabiera r. 1803 Drud Rustr. a d r u k a r n i ą  
 przenosi do Kłopotu Norbertaneck Nr 27 1/2. - Kozary wojtkowe greca:  
 dyeroid 1803 - Szpital Pob i Drądwo (przeniesionych od S. Ducha i Włocławki  
 Falnej) 1812 - R. 1823 nabywa Senat od Akademii w zamian za Nr 27 1/2. i spru-  
 daje. - Wiktoria Fran. 1844. - Partynowska Emilia 1845.

## Ulica Franciszkańska.

271. 167. 217. Pałac Biskupa Wrańskiego istniał już w XIV w. - R.  
 1347 przysięgł Jan Grot bisk. Krak. r. 1347 dom i plac dla rozszerzenia  
 od Pałata i Wawra z Michowa oraz Brandoty z Podrechowa. - Filip Ład-  
 niewski bisk. Kr. r. 1567 odbudował z frontu i z tyłu przez budowniczych  
 Jan Maria i Gabryela Storka. - Odrostaował r. 1647 Prot. Gembicki,  
 r. 1798 Felix Suptki, 1820 Jan Woronow i po spaleniu 1850 Czad i Kapitulę

## Ulica Wislna.

272. - 218. Baszta i Brama Wislna zburzone 1813.  
 273. - 219. Domszkiejski przy Bramie Wislny zburzony 1810.  
 (1635)

274. 180. 220. Kościół i Klasztor zakonnic S. Norberta fund. 1643 przez

A) a-b.c.

Dorotę Kocką, Koięń zwierzyniecką; r. 1803 zmiesiony.  
 a) Cerkiew rusko-uniicka przeniesiona tutaj r. 1808 z Kaplicy Mat-  
 ki Bożkiej u Franciszkanów (fundowane niehotnie 1784 w Kościele pa-  
 bernardynskim na Elöbu, r. 1804 przeniesiona do Franciszkanów.)

B)

181. b) Drukarnia uniwersytecka czyli Stara Drukarnia przeniesio-  
 na tutaj r. 1803 z pod Nr 220; r. 1823 przez Senat przogodzonej w za-  
 mian ten lokal; r. 1866 zajęty na Laboratorium chemiczne Uniwersytetu

c)

182. c) Część klasztorna, sprzedana 1823 od Rządu za 5225 złp. Ma-  
 rianie Ogrowskiej na Kamienicy. (było funduszu Akademii 1720 r.)

275. 179. 221. K. Na koncu Wzi zwana. - R. 1567 kupuje Albert Gilowski An-  
 larni piekarz - Dorota Buchalina 1607 - Reizmanow 1773. -  
 Storkowski 1790 - Roskoczny 1806 - Paulowski Franc. 1815 - Sotulski  
 Józef 1830 - Malicki Stanisław rewt 1845.

## Ulica Gotebia. (Contrata Lützigulorum 1409) (Zopper-twegasse 1409)

276. 183. 222. K. Bursa Starnigielka (czyli Strangielska) stozona z  
 a) z kamienic: a) Zachariasz Starnigiel r. 1629 kupił od Andrzeja Stru-  
 ziańskiego na Bursę kamienic Niderlandowską za 7000 złp. b) Boratzie-  
 niu Bursy w r. 1645, do kupiła Akademia na rozszerzenie r. 1724 od Regi-  
 ny Gontkiewiczowej kamienic Lichowiczowską. - Od r. 1810 wynajmowa-  
 no. - R. 1820 kupił Bogucki za 5260 złp. - dipinstki Böt 1830 - dipinstki  
 Leopold 1845 - Szaran Edward 1847 - Wehster Adolf 1878.

215. K. pod Jeleniem Jana Gargasa 1649.

216. a. K. Stempkowicowka 1663 - XII. Karmelitów  
Piaskowych 1736.

216. b. K. Przybystawicowka 1663 - Wieloszkowic  
ca (rudety) 1736. - Tu miętka Batorowicz pre;  
Jęka drukarni 1790 -

220. Dorota Kącka Kłieni Kupuje 1638 na Klasztor  
dom od Piotra Jabotka i plac od Gregorza  
Zaprockiego introigatora

221. K. Koniec Wsi. - Wilkonińskich 1663 - Zakrzewo-  
skiego 1736 - R. 1745 kupiła Teresa Szembekówna Kłieni  
J. Norberta za 2600 złp. od Alexandra Zakrzewskiego Towarzystwa  
Czemiechowick.

222. K. Niderlanda Jakuba. - R. 1790 Senior Bra:  
putowia z studentami. - Sebastiana Wielogóskie:  
30 1550.

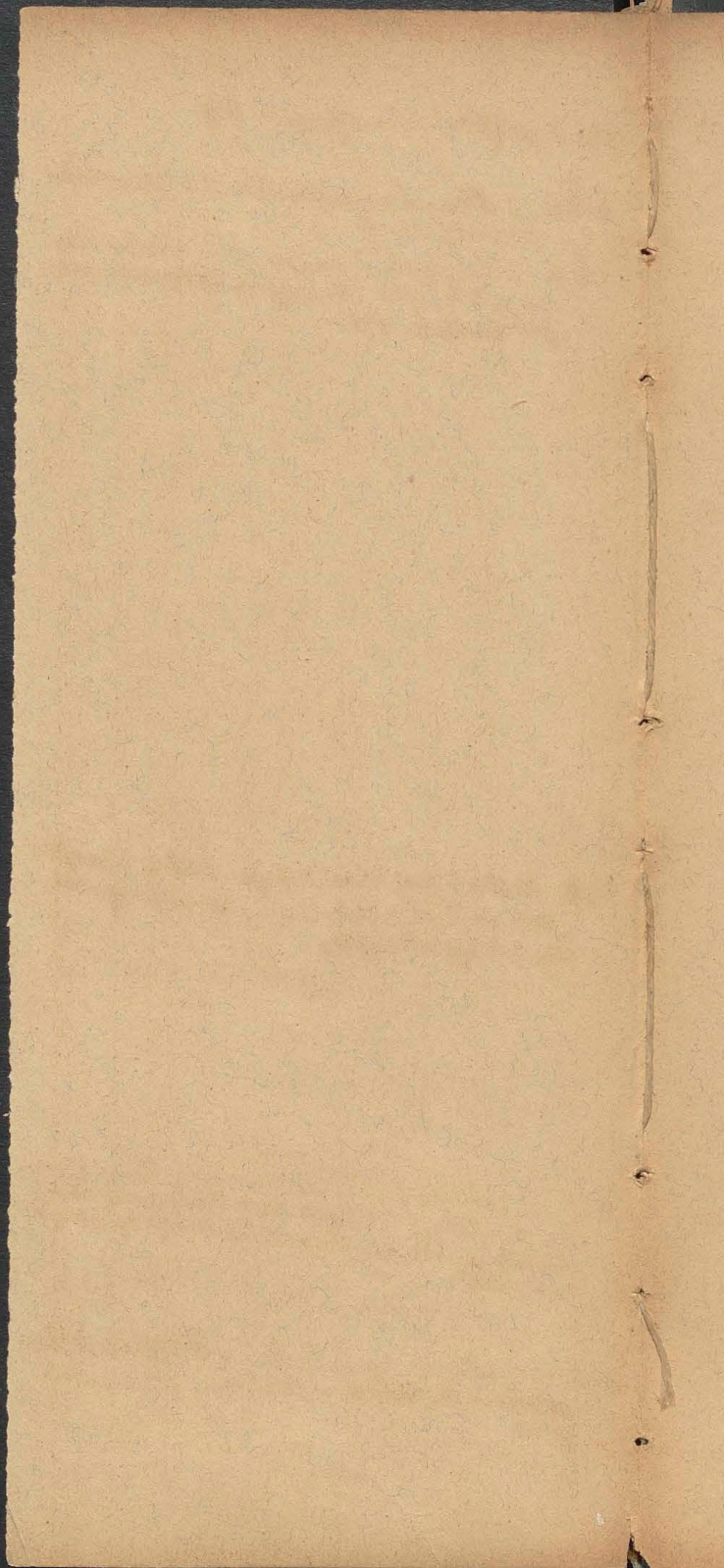



61



222 K. Gabriela muraria 1580. - a) Jaticuba Siederlanda 1630 - <sup>in Holigstons</sup> Contubernium Laurentianum  
sive Strangelianum 1645. - b) Domus Gregorii Gomothowicz (1650 export Polhousica.  
Odbudowano Prusq 1742-1746.

- Gregoria 1649-
277. 184. 223. K. Laprockiego (introligatora) 1655 - Bukowskiego 1661 - Danien  
 o S. Ducha 1736 - Swierzkowskich 1773 - Kasprychkiej wdowy 1790 -  
 Krokiewicz 1806 - Bogucki 1816 - Lipiński Piotr 1830 - Hala Kiewicza  
 Franc. 1846 - Jastrzębski Józef 1859 - Zubrzycki Józef 1879.
278. 184. 224. K. Molendy Jana 1632 - Molendy Wojciecha introligatora 1655 - Wilmkiewicza  
 Dylara 1736 - Furczanickiej wdowy 1790 - Krokiewicz 1806 - Bogucki 1816  
 - Lipiński Piotr 1830 - Hala Kiewicza Franc. 1846 - Jastrzębski 1859 - Zu-  
 brzycki 1876.

279. 185. 225 a-b. K. Bursa Siwiniana. Instytut techniczny; powstał z 2 kamienie:  
 a) Michał Januszowski r. 1626 (przejeżdżając kamieniem naroziną (zaprzeciał) (Buk-  
 sy Jeruzalem) Stanisławowi Smilo wojtowi Tuchowskiemu; a ten r. 1634 exo-  
 ktorom testam. Maucija Siwinusa kanon. wstąpił. na Bursę, którą r.  
 1641 otworzył. (Bursa Siwiniana vel Tizaniotarium.)  
 b) Andrzej Zapiski bisk. Krak. dla rozszerzenia dokupił r. 1709  
 uina Mikoteja Radziwiłła krajowego lit. Kamienia (Betchachuk (r. 1709  
 Dordowskiego) - zakłada Seminarium biskupie Krak. Akademię.  
 R. 1802 Dąb przeniesł to Seminarium na Stradom a gmach obrotu na Koszarzy  
 - R. 1813 Koszarzy milicyj. - R. 1835 przerwano gmach na Instytut tech-  
 niczny. (naroziny)

280. 186. 226. Bursa Jerusalem. - R. 1454 Abigniew Oleśnicki na założenie tej  
 Bursy kupił z domy od Agnieszki wdowy po Bernardzie de Brega. -  
 R. 1499 Uniwersytet dokupił na rozszerzenie przyległy dom od Jana  
 Morhsteina. <sup>Lina 1640</sup> R. 1640 odrestaurował za Kół Zakł. bisk. Kr. - R. 1840  
 gmach się spalił. - R. 1845 zawsto przekształcał na Ujeżdżalnia uniw.  
 rtec. - R. 1869 rozerwano do szersztu - R. 1887 wystawiono Collegium  
 novum.

281. 187. 227 a-b.c. Bursa Philosophorum, powstała z 3 kamienie: a) Gmach  
 dawnej Bursy Philosophorum czyli Bursy Betlehem 1537, którą  
 1558 Andrzej Noskowski odnowił (Bursa Mazowitarum). b) K.  
 Wojciecha Łagiewnickiego 1561 dokupiona na rozszerzenie przez  
 Rndz. Noskowskiego bisk. ~~od Jerzego Gutstera~~ c) K.  
 Łagiewnickiego Włoc. druga potowa (przystąpiła do domu Idar.  
 Tomieja introligatora dokupiona 1562 przez Noskowskiego  
 bisk. od Jerzego Gutstera rajaj Krak. który 1561 od Łagiewnickiego Włoc  
 nabył.

282. 188. 228. K. Classes stare (Gimnazjum niwzre czyli Kolonia) istniało  
 1586; r. 1588 urządzono na nowo i podzielono na 3 klasy: Gram-  
 matyka, Logika, Rhetorica - R. 1648 z katedry przeniesiono do  
 Gmachu Słobodnorskiego pod Nr. 298, a Stare Classes wynajmowana  
 - R. 1783 Akademia przedała Kar mierzowi Kowalskiemu dru-  
 karzowi za 25000 zł. - Kowalski Jan Kanty 1816 - Kowalska Barbara 1816  
 - Franciszek Wysocki 1850 - Rządowe: Collegium novum.

283. 189. 229. Dom: a) deorczyńskiego 1664 - Knottowicza szejca 1724. b) Mupnia  
 1664 - Symon Kiewicza <sup>Galina</sup> garmarza 1740-1790. Nędra Jan 1806 -  
 Mędrzyński Jan 1816 - Lipiński Michał - Wysocki Franc. 1846 - Dział;  
 nowska 1846 - Partynowska E. 1850 - Wielogłowski Walecy 1865 - Dział;  
 nowe Collegium novum.

284. 189. 230. Dom Trzebnickiego 1664 - Goreckiego 1773 - Giermoskiego 1790 -  
 Nędra Jan 1806 - plac goty i ogrod - Wysocki Franc. 1846 - Party-  
 nowska E. 1850 - Wielogłowski Walecy 1865 - Rządowe: Colle-  
 gium novum.

225. R. 1536 nadaje plac na przeciw Purty Jerusalemskiej  
 a. Hieronimowi Vietorowi (Püttner) drukarzowi Kto  
 rytu wystawit domek drewniany. Po jego smierci (+ 25 Octobr  
 1546) zona Barbara Która 1560 poszła za drukarza ~~Jan~~ Laza-  
 rza Andrysowica z Strykowa z corką Zofią Vietorową zoną  
 Bartłomieja Bedziec introligatora sprzedaję 1561 dom Lar. An  
 drysowicowi, który wymirował kamienią.

226. ~~plac góły 1736 - zburzone 1810 -~~  
 a. 1790 Senior Czech i studentu.

228. otwarte 1588 - r. 1696 przeniesione do Collegium  
 Nowodworskiego.

229. Pod Matką Boską.

230. plac góły 1736 - zburzone 1810 -

22

22

22

22

22

225. Bursa Livinusa odrestaurował 1749 Kazimierz Steplowski prowincor. - R. 1799 była jeszcze w tej Bursie Kaplica zoltarem P. Maryi.

226. K. Bursa Jerusalem; częś' od tytułu na piśmie zwata się Palestina. Była w tej Bursie Kaplica. - R. 1878 potworono Bursę Jeruzolimską z Bursą Filozofów.

227. Domus Betlehem 1537 - Domus Philosophica - Roscovia sive Bur-  
sa philosophorum antiqua 1584. - b) Bursa philosophorum nova 1584  
- Bursa Roscoviana sive Marovitarum. - R. 1840 gmach się spalił - R.  
1869 do szczytu rozwalona. - Tu mieszkałi od r. 1400 profesorowie z Praji  
prowadzeni i pretor zwano takową Domus Theutonicorum.

228.

229

Ulica Miednica (1784) dawniej Mennica, nad Niedzią (przy Murach miejskich)  
(zburzona, weorta w Plantacye).

- Dom Stara Mennica za Classis stare (nr 282) w tyle, 1702.
- 285. - 231. D. Baginotkiego kramarza 1790 - Gródziołska Ewa - zburzone, Dząd Kupit za 500 złp. od Gródziołskiego Mateusza r. 1825. (przy ulicy Gólskiej)
- 286. - 232. Działka miejska <sup>warzywnia</sup> rządowe, zburzone 1810. <sup>Antoni 1810</sup>
- 287. - 233. D. Chmielowskiego rzewca 1790 - Romanowski (Andrzej 1815 - zburz. ne, Dząd Kupit za 1000 złp. od Hufego Josefa.
- 288. - 234. D. Dworkowskiego stoniniera 1790 - Raczynski Antoni - zburzone 1816, Dząd Kupit za 300 złp. r. 1824.
- 289. - 235. D. Nowakowskiego <sup>gryzmar bezmiana</sup> (1790) - Raczynska Regina - Raczynski Bato: ni - zburzone 1816, 1810; Dząd Kupit 1825.
- 290. - 236. Działka miejska D. Zarowskiego rzewca 1790 - Stykrowski Ignacy - 1816 zburzone; Kupione za 1200 złp. r. 1824, zburzone 1810.
- 291. - 237. Działka miejska - zburzone 1816. - zburzone 1810
- 292. - 238. D. Wróblewskiego Franciszka - 1817 zburzone.
- 293. - 239. D. Romanowskiego <sup>Dom miejski między murami 1790</sup> - zburzone 1817.
- 294. - 241. D. <sup>Winiarstwo</sup> Matkiewiczicza <sup>Kramarza 1790</sup> - 1817 zburzony.
- 295. - 240. D. <sup>Dom miejski</sup> ~~Matkiewiczicza~~ - 1817 zburzony
- 296. - 242. D. <sup>Kramarza</sup> ~~Matkiewiczicza~~ Kielisńskiego (1790) - Zawrat 1805 - Chlipalski Jan - Zawrat Klucznik 1790? - zburzony.
- 297. - 243. Działka miejska - zburzone 1817. - zburzona 1810.

weorty w Plantacye.

Ulica Świętej Anny. (Contrata Judaeorum 1445)

- 298. 196. 244. K. Liceum S. Anny, Gimnazjum. a) Dwa domy Jana Frzebieskiego (59) te Kupit Adam Domek z Hryciją proboszcz. Mikotaja 1817 i r. 1820 darował do Collegium majus Uniwersytetowi. b) Zofia wdowa po Stanisławi Gólym r. 1817, sprzedaje swój dom (przy Stajniach do domu Frzebieskiego i do Collegium majus) Uniwersytetowi (Dł ten Kupit 1818) Stanisław Góly od Anny Dajszwornej. c) Darował przyległy zabudowany - Władysławski i na placu tych 3 realnoci. z funduszów Gabryela Lewanow - Władysławski i Antonieja Nowosworskiego wystał Uniwersytet Classis novae caegi Scholae Nowosworsianae i przenosił tu Szkołę z nr 282, roku 1643. z 1850 Staczo od Uniwersytetu jako osobne Gimnazjum wywarze.
- 299. 195. 245. Tyl Collegium majus - Dom Mikotaja Zatorskiego Kupiony 1496 przez Uniwersytet - równo jak i dom Berna da Goldschlegera r. 1511 nabyty na rozzerzenie. - Plac zwany Stajnia akademicka w XVII w. 1816.
- 300. 194. 245/a. K. Collegium majus Jagellonicum. - D. 1400 Władysław Jagiełło kupiłszy dom (od bratogorzaty wdowy po Stefanie Lecheru, funduje w nim Studium generale; na rozzerzenie dokonano r. 1417 dwa domy żydowskie, r. 1496 dom Mikotaja Zatorskiego - w paraleniu od budowane 1493. r. 1511 domek do darowa Goldschlegera.



- 231. D. Stawowicza 1663 - plac goty 1736 - Zagodziński 1772
- 233. D. Zagodziński 1772. - Wojciechowska 1790-
- 234. D. Trawinskigo 1772 - Chmielowskiego zewta 1790 - Antya Lota 1810-
- 235. D. M. Dzin'skiego 1772 (przy Murze miejskim za 8u idworskiego szkołami.)
- 236. Baszta miejska 1790, zburzona 1810 i Domek pod Basztą Skawron'skiego 1772, Nowakow'skiego młynka 1790. - Dom zwany Na Mennicy
- 237. Baszta miejska i Domek pod Basztą zburzona r. 1810
- 238. D. Jacka Zaszeu'skiego zewta 1772 - Wojciechowska 1790, Romaniński Lwoni 1810, - Zwiedzi-Kowski 1814 - zburzone 1817.
- 239. Dom miejski między murami 1772; zburzony.
- 240. Dom miejski między murami 1790; zburzony 1810.
- 242. D. Piwowarskiego 1772

244. D. Piotkovej Agnieszki 1502 - Goty Stawian 1548 - Domek Adam 1617 - Collegium majus 1621 - Collegium Nowodworskiego 1636 - (Classer novae) - Gimnazjum 1806 - Liceum J. Anny 1846. - Dom Zofii Goty (który wstąpił w Classer novae) był narodził i leżał naprzeciw Collegium J. Anny; między nim a Collegium majus leżał plac zwany Pluta, naprzeciw probostwa J. Anny)

245/6. D. Stara Mennica lub Miednica 1803 - zburzone 1803, Stajnie wadonickie 1810.

245/a. R. 1392 dom Piotra Gerhardsdorfa, którego druga część 1394 kupił od Małgorzaty wdowy Stefana Pechera z Przeszota. - Tu miejska Maraszeu'ska prefekt 1790. - dom Trzcieskich 1580, dokupiony dla Uniwersytetu - dom Piotayowski 1603

244.

244

:w

244. Budowa kierował architekt Jan Lajtner <sup>1637-</sup> 1642 - Odrestaurowano 1777. - Ka.  
 plus czyli Oratorium zniszczono 1786 - Dobudowano nowe skrzydło. <sup>z browarem</sup>  
 a) Dom kupiony przez Ad. Romera zwat się ~~złota~~; przytykat do niego dom Ragniesz:  
 ki Piótkowej (matki Erazma Piótki biskupa) 1502, która ten dom r. 1531 sprzedata Wojcie:  
 chowi Cragner; za ~~tem~~ leżał dom Andrzeja pedela (Sapientia) 1516, później Dejzaron:  
 ka 1548, w koniu Stasist. Gótego. - Na miejscu tych 3 domów zbudowano klasz:  
 nowe. - Długo nad bramą (ob. w Programacie gimnaz. J. Burg). Nowszemi czasami do budo:  
 wano skrzydło od plant; r. 1890 zniszczono schody od wejścia.

Przeznica Golebia.

(narożnie po prawej ręce)

301. 190. 246. Collegium minus Artistarum. Wzięto się ~~od r. 1440~~ od r. 1440 w domie drewnianym stojącym w tyle Collegium majus. Gdy ten r. 1462 pogorzał prze- niesiono to Collegium 1495 do sąsiedniej murowanej Bursy de ritum, która od tego przybrata nazwę Collegium minus. Bursę de ritum fundował na początku XV w. Stobner. Collegium minus odrestaurował 1765 r. Andrzej Krzanow- ski D. Teol. i Prof. - R. 1805 oddano na mieszkanie Benedyktynom z Weiblingen tymże- kim, Professorom - R. 1812 mieszkania Studentów z Burzy Jerozolim i Philothotum. - Od r. 1845 Szkoła muzyczna i Burza z Kofa malborka, drewniane, 2 1/2 z funduszu szlacheckiego. Bursę

302. 193. 247. K. narożnia po lewej ręce. Collegium Gelaniana num casu Bursę Smiesz-Kowska. - R. 1452 Mikolaj Pielenka zapisuje swój dom Unawersztetu dom ten r. 1501 rajsta Aleksandra wdowa po Mikolaju Fejczyńskim wogem. r. 1503 Piotr Fejczyński w XV w. - Kamienica diggroy pod Topory 1632 - R. 1647 z legatu Wawrzynca Smiesz-Kowica Dra Med. Prof. kupiono od Michala Falce- Kiego dom pod Topory 1647 i zatoczono w nim Bursę Smiesz-Kowicowską. - 1790 mata.

Ulica Świętej Anny.

303. 193. 248. Collegium physicum, zbudowane 1787 z 3 kamieni kupionych: a) Kamienica narożnia: Xieyig Ostrogskich - Koryuńskiego 1655 - Kicia Dąbrowska 1702 - K. Pryarnowska (trudera) 1749 Kupuje Kazi- mierz Łatarowski rektor na Konwikt Akademicki. K. Serafińska 1748. b) K. Arnoldowska - <sup>z funduszu</sup> Ostrogskich 1632 Ktorzy r. 1612 nabylł od Kar- melitów bosych. - R. 1754 kupuje Łatarowski na Konwikt Akademicki. 249. c) K. pod koncem, Wielopolskiego 1632 - Zaleskich 1655 - 31 lat Kuzewskich - Zaleskich 1724. - <sup>ona była w tym czasie</sup> Od Jana Chryzost. Chomorzowicza 1758 Kupuje Łatarowski na Konwikt Akademicki w rozszerzenie.

304. 192. 250. K. Dżema 1580 - Wielopolskiego 1654 - Izabela Helmersa 1700 - Pia- łackiego 1736 - Jelińskiego 1790 - Kostowskiego Moszgnickiego br. Stanisława 1806 - Sopowicza Franc. 1830 - Stojckiego Michala 1846.

305. 191. 251 K. <sup>narożnie od strony W. ściany</sup> pod bratym dwóm Łatogowskiego - Szukiszkowskiego - Kuzewskiej <sup>z funduszu</sup> Janga Bayer zajeżdżny dom 1580 - Strazowski 1702. - Kuzewskiej <sup>z funduszu</sup> Kacielonowy 1790 - br. Wodnicka Eleonora 1806 - Weyh Franc. 1846.

Ulica Wolna (Weissgasse 1409)

306. 191. - K. narożnia Czeczotkowska - r. 1560 Kupuje Erazm Czeczotka rajca od sukcesora Gosta Glaz. - Tępiń Ostrogskich 1634 - Strazowski 1702 - Kuzewskiej Kacielonowej 1790 - Koles. Wodnickich Jakuba i Eleo- nory 1806 - Weyh Franciszek 1846 - br. Zubienicki 1859 - Mgalecki br.

307. 176. 280. K. Zellerowska 1636 - Wollowicowska <sup>z funduszu</sup> Kilmickiego - <sup>z funduszu</sup> Strazera Jozefa 1700 - Kich Bratachowskiej 1702 - Gofuchowskiego 1790 - <sup>z funduszu</sup> Jozefa 1878 - <sup>z funduszu</sup> Karasia - Gopalkowski Rodam 1815 - <sup>z funduszu</sup> Starej 1830 - <sup>z funduszu</sup> Jozefa 1878 - <sup>z funduszu</sup> Wyratof - Chomorzowicz Chryzostom 1753 - <sup>z funduszu</sup> Dżemka Urszula piewarzowa 1790 - <sup>z funduszu</sup> Łozowski Nat. 1817 - <sup>z funduszu</sup> Karolow. Delafre za 28000 złp. - <sup>z funduszu</sup> Stanisław Ks. Ja- <sup>z funduszu</sup> Błozowski 1760 - <sup>z funduszu</sup> Wechsler Salomon Nathan 1866 - <sup>z funduszu</sup> Piła Goldblum 1878.

308. 177. 281. K. nad Blachą - Grozyka 1634 - Dąbskiego - Jegoborskiego 1736 - Zagajski Wyratof - Chomorzowicz Chryzostom 1753 - Dżemka Urszula piewarzowa 1790 - Łozowski Nat. 1817 - <sup>z funduszu</sup> Karolow. Delafre za 28000 złp. - <sup>z funduszu</sup> Stanisław Ks. Ja- <sup>z funduszu</sup> Błozowski 1760 - <sup>z funduszu</sup> Wechsler Salomon Nathan 1866 - <sup>z funduszu</sup> Piła Goldblum 1878.

309. 178. 282. K. Bursę Pauperum. R. 1409 Jan Smiesz Prof. Teol. kupiłszy dom od Jana Stat- schewera, zakłada Bursę. R. 1461 Jan Długosz odkupuje na rozszerzenie Bursy przyległy dom od Jankusza Schneider. - Od r. 1618 wana Contubernium Jagiello- nianum. - Od r. 1885 Szkoła Chirurgow. Od r. 1800 Kuzewskiej Szolthaus. - R. 1835 kupił na licytacji Stefan Szkatowicz za 2629 złp. 20 gr.

z funduszu inchołatorum pauperum et divitum studiorum catholicae et Russicae

246. Bursa Divitum, po spaleniu r. 1476 odbudowana i  
na Collegium minus przeznaczona.

247. Dom Walentego Scharfenberga <sup>1590 pod Sopory</sup> Collegium  
fizyczne 1814. - R. 1614 Kam. pod Sopory sprzedal  
Gabriel Fenazyński Krzysztofowi Zaleskiemu.  
Scharfenberga drukarza 1582 - ~~Marcja Siebichera~~

248.  
a) K. Belmonta 1663 - Bialeckiego 1726 - R. 1749 Kaz.  
Paleszowski chce zalozyć Konwikt akademicki (na Kształt  
Bialeckiego.) - Jana Ull 1590  
b) K. Arnolowska - R. 1612 Karmelii Bozi daje 1/4 Kamienic  
klasztorni Synieckiemu w zamian za Kamienic w Ulicy Pasch.  
skiej  
249. K. Arnosberga 1500 - Konwikt akademicki 1790  
Dema 1600 - Jana Zaleskiego 1672

250. K. Krzyżanowskiego 1772 - R. 1500 Kupuje  
Baltazar Behm - Dom Przedbora około 1490. -  
R. 1648 Wielowiejskich.

251. K. Koryciński 1650 - Książ Ostrowskich 1662 -  
Wojewodiny inflantkiej 1772. - Świdos Szygkwicki  
1600 1500 - Marcja Siebichera drukarza 1562. 1610  
r. 1631 od Jankosforon, Kajna druzardego kupuje 1/4 Korb  
Lwowski z Janowic, które r. 1649 r. 1649 sprzedaje  
Janowi Janowi w Wielopole.  
- K. Stanisława z Luszczy Dobnickiego 1620.  
R. 1560 kupuje Szym Czesotka rajca od Jankosforon  
Josta Glatz.

280. K. Wolfowicowska ~~pod Blachy~~ 1703. - Zagoricki  
Krzysztof 1720 - Chorobowicz Jan Chryzost. 1753 - Frade  
nadrukarnia 1803-1809. - Tu miejska Malitor malarz 1790.

281. K. Wolfowicowska pod Blachą 1703.  
Tanner's Haus 1461 - D. Groszyka.

282. w suterrenach mieszkania 1790.

28

28

246. gmach Collegium minus i Ogrod mieszczą się na placu gdzie stały domy żydowskie, zakupione 1417, 1434, oraz Szkoła żydowska z Szpitalem zakupione 1709 przez Jana Długosza. — b) Bursz Almanorum czyli Bursz nova albo Contubernium Germanorum zbudowana przed r. 1503 przez Michała z Wrocławia Dia Teol. i Prof. z drzewa, leżała gdzieś dawno ogrod, zgorzała r. 1588 i nieodbudowana więcej. — c) Dla rozszerzenia ogrodu do Collegium minus kupiono r. 1648 dom od Jana Trzesni.
247. Bursz Smieszkowicowską spustoszając r. 1838 wcielono do Collegium physicum N. 303. — R. 1791 od Urszuli Dorowskiej i Matylda Blińskiego dokupiono tył kamienicy dla rozszerzenia Collegium fizycznego.
248. R. 1782 Komisya edukacyjna na miejscu Konwiktu akademickiego stawia Collegium fizyczne podług planu Lawadzkiego. — R. 1838 przebudowano tyłne gmachy. — R. 1866 dokupiono na rozszerzenie od Salomona Brathena Wechtera tył kamienicy N. 308 za 10200 zł. w r. a) R. 1826 kupuje Marek Scherfenbeger Księgarz za 900 zł. od Anny Szpalanki wdowy po Władzie Boruniewskim.
249. R. 1782 przebudowano Nra 248 i 249 na Collegium physicum podług planu Lawadzkiego budowniczego. — 1551 Krzysztof Demar (syn Hieronima rajcy) przedaje Krawcemu Włemu Janowi Ul. Tawnikowi Krak.
250. K. pod Świdziwiedziem. s.p. Hieronima Beckm rajcy 1556. — R. 1894 Wealer Salomon i jego dzieci.
- 251 K. Kujna synowie Marjara Sibenaychem Księgarza od on Kalforow Barthomija Reyer Księgarza 1556.
- K. narozina Brzostkowska. — R. 1791 kupuje za 42000 zł p i 50 new. zł. porokawianego od Anny z Łuszczaewskich Kłuszewskiej Ja Kłb z Gronowa Wodzicki 41806, po nim jego bracia i siostry — O Wodzickich kupuje Franciszek Kępcy — r. 1858 Kamilla Lubiencka; po niej 8000; ielocy 1885 — od r. 1889 Władysław hr. Wodzicki.
281. Garner's Glass 1461.
282. Rudolfa Steinkeller 1838 — Fryderyk Gronemiel — Karol Liechamet-Mildner 1860 — Dembinski Juliusz 1878. <sup>(Włodzisław J. (Kujna))</sup> W tej Bursie była Kaplica S. Krzyża (r. 1575) fundowana przez Młajcya z Młic-chowa Med. Dokt. Kanon. Krak. — Wpłynięcie (interenah) Bursy mieszkania.

Ulica Świętej Anny.

310. 197. 252. K. pod Kula, Gorczyńskiego 1520. — Zaluski Ignacy starosta chynicki 1773-1815 — Lewicki Józef 1816. — ~~Plalle Józef 1828~~ — ~~Polonki Artur 1830~~ — ~~Haller Józef 1846~~ — ~~Heurteux Alexander 1848~~ — ~~Klein Ignacy 1859~~ — ~~Malton~~.
311. 198. 253. K. Dominik Jan Nep. Lucy Dr. Med. (+1985) żona Elżbieta z Bajerów z 2-ego Gajotowska 1806 — Gajotowski Franciszek 1816. — ~~Kajrewnicz Ferdynand 1846~~ — ~~Salomea Romer 1859~~ — ~~Korecka Konstancja 1878~~ — ~~Antoni de la Cruz Michał 1883~~ — ~~Staszek 1889~~.
312. 199. 254 K. narożnia Jakub Kiego podryka 1790 — ~~Diasecki Somasz 1806~~ — ~~Grud Józef 1816~~ — ~~Orłowska Marianna 1840~~ — ~~Kosminski Michał 1846~~ — ~~Grudnicki Józef 1847~~ — ~~Balko Antoni adwokat 1859~~ — ~~Wielka Wanda~~ — ~~Romer Konstantin 1883~~ — ~~Jan 1889~~.
- Przeznica Świętej Anny. Ulica Jagiellońska
313. 206. 255. K. Piątkowskiego Wojciecha paszternika 1790-1816 — ~~Marszałek Rajmund 1846~~ — ~~Florentyna Wodak 1879~~.  
- - - - - Są Kamienicy pod Kula N. 318. - N. orientac. 10.
314. 205. 256. K. Koszyńskiego 1790 — ~~Żemiatka Marianna 1806~~ — ~~Sokulska Stanisława 1816~~ — ~~Sokulska Marianna 1846~~ — ~~Jańczurkowski Józef Dr. Med. 1859~~.
315. 204. 257. K. Mulinowicza Jana Dr. Med. 1762 — ~~Dzielski Kiego 1772~~ — ~~Wielopolski hr. Jan 1806~~ — ~~Kluszewski 1830~~ — ~~Mieczosowski Jan 1802~~ — ~~Miechowski Karol Prof. 1845~~ — ~~Młinska Katarzyna 1846~~ — ~~Kruszewski Ignacy 1859~~ — ~~Doehenek Mieczysław i Witold 1879~~.

Ulica Świętej Anny.

316. 200. 258. K. narożnia. Franciszek Cesary z żoną Barbarą Malicką r. 1623 Kca. puja od Poltarina Rożyca, zakłada drukarnię. — ~~Marcin Waleczyński Dr. Med. i Prof. r. 1731 kupuje od sukcepcji Cesarego Kamieniec idru. kamień za 11000 złp. i zawiązuje 1734 Akademi Collegii Majori — Uniwersytet r. 1795 przejął Daniel Kiepa muzykantowi za 4000 złp. — ~~Kopff Wacław 1823~~ — ~~Wojciechowski Kamieniec 1846~~ — ~~Wejrota Józef i Rozalia 1889~~ do r. 1889 do r. 1889.~~
317. 201. 259. K. Wikarych S. Anny. (W. Maria) 1889 do r. 1889.
318. 202. 260. K. Probstwo Kolegiaty S. Anny. 1773.
319. 203. 260. K. Prokuratoria Kolegiaty S. Anny pod którą plac kupiony r. 1699 od Franciszka i Katarzyny Odarkowskich. — Od r. 1846 Probstwo S. Anny. (przy Cmentarzu).
320. — 261. S. Kola parafialna S. Anny, budowana na cmentarzu przez Macieja z Dłuchowa, r. 1706 odrestaurowana (mieszkało w niej 10 studentów i Kantor) — r. 1824 Dąb Kupił za 4023 złp. 19 gr. i zburzył 1814.
321. — — Paszta miejska — rządowa — zburzona r. 1814 — ~~Fortka za S. Anną zamur. wana 1661 — zburzona.~~
322. — — Domek drewniany przy Paszcie miejskiej zburzony 1810.
- — Koscioł Kolegiacki S. Anny.

Ulica Szweska (Świeża — Platea proditorum)

323. 219. 262. K. Poursa muzyczna S. Anny. (D. 1718 Andrzej Arturynski kanon. S. Anny kupuje kamienicę Stejnprauszowską, którą darował 1765 na Poursę muzyczną. D. 1845 Dąb sprzedał Franciszkowi Zhenisz za 10,001 złp. — Redzikiewicz 1879.
324. 218. 263. K. X. X. Penitencyarzy S. Anny. Kamieniczka Plewowskiowska 1632. r. 1700 nabył Grzegorz Chabpizka proboszcz S. Anny dla Penitencyarzy. — ~~Man rybnary S. Anny 1820~~ — ~~Penitencyarzy 1846~~ (i ich biblioteka).



Zatuski Jan i Anna 1772. - Kucmierz i Justyna z d. Kow. Kozłowskiej 1829

252. K. Skalskich 1662 - Korywińskiego 1666 - Stronickiego 1832 - R. 1820 Kupił Halley Józef 27005 złp. na bryt. art. Turawa Łożka i Przędzia Hallerom

253. K. Soszowicza 1662 - Paractwa Doziancowego 1832 - Camelin Dr. med. 1872. (R. 1890 mieszkał w Łopkowie. Kufprof.) - K. Jaskiera 1546 69

254. K. Cellarego 1662 - Lubonickiego 1832 - Świącni Józef 1816 -

255. K. Zatuskiego starosty chcińs. 1772 - Danielskiego 1780

256. - K. Królka 1662 - Chmielowskiego 1832 - Starosty Krakows. 1872 - Gwardzielowicza Marcja 1649 (Kufmierz)

257. K. Marjanna Gawronka Krupnika 1620. - R. 1641 kupuje Jan Mulinowicz od Januśa Szewcowa.

258. K. Cesarowska (z herbem Cesarzów nad wrotem) - po śmierci Marjanny Agnieszki z Robackich Danielskich w Kielcach w 1753: Danielski Floryan, i żona: ceka, Apolonia Strycharska, Agnieszka Kapalska, Tekla (żona Jana Kopfa) + 1814 tej dzieci Wiktor i Ludwik, Kopfo: wie sprzedali 1823 Stanisławowi Kraszewskiemu za 10,000 zł

260 1/2. Tu mieszka x. Jazielki proboszcz J. Anny 1790.

262. K. Przybyłowicza Jana 1650. - Jerzy Stejnawski Kordybannik 1668.

263. R. 1700 Wikaryusz Sw. Anny odstępuje na rzecz Probostwa - R. 1636 Agnieszka i wto dom za Gorczy, 2. 1703 Wawrzynca Baszka Karzymarza wdowa Kamiennica przychodzą, dawni: Pielęgniarka Plewowica, później, Dęzki, b. 1790 Wikaryusz Anny.

20  
26  
6  
2  
2

2  
2  
2

25

25

258

262

260

262

- 252 K. pod Kula (Sphaera) - r. 1560 po Andrzeju Zebrzydowskim bisk. Krak.  
 dostata rózna jego Jadwiga zóna Wikodema Lentkiewskiego stolnika poznan. który  
 r. 1570 sprzedal ja kowli Gbrazzewskiemu. - R. 1543 sukces. Jerzego Mazyer
253. K. Michala Głowno Dnia Med. i Prof. 1560. - domus Fetrowska 1566 -  
 K. Doryknerowska 1632. - dom Pauli Fetter 1539 - Zofia z Gnatkowskich Bratkowicka, wdziej 1783 kupuje  
 Jan Nep. Kuny - 80 Jolomei Bonor 1859 nabył Flawryk Drogoborski
254. K. Franciszka Klisza 1600.

256. K. Noskowskiego Lukasz Dnia Med. 1531 - Justimonti Wawrzyniec 1584 - Gory-  
 zowska 1623 - Jakliniski Tomasz 1780 - Rucinska Katerzyna 1606 -

257.

258. Danielowski Marcin 1816 - Kraszewscy Stanislaw i Antonina 1830 - Chroszczewski  
 Kazmierz 1846 - Wejrosta Jozef szewc 1878. - R. 1783 utworzono drukarnie z biskupia akademick.

259/  
 260. K. Wikorych J. Army zbudowana 1530 z legatu x. Michala z Lublina <sup>plebana</sup> na grun-  
 cie zwanym Polazegowski, kupionym od Walentego Schonfeldera 1527.

260/6. Franc. Markuszowski r. 1699 sprzedal plac Kollegiaie J. Army.

262. K. <sup>na dzimie</sup> Steinpaurowska 1728. - x. Artwojskiego - InKota muzyerna 1840 (pre-  
 nieszona r. 1841 do Collegium minus, a r. 1873 d. 16 lipca zwinista). - Durska Kapeli J. Army 1753-1778.  
 - Jana Sathy 1591 (qualiter ad murum civitatis) polny szewski - Dawniej K. Kantelowska 1634 -

325. 217. 264. K. Probostwa K. S. Army (przechodnia) - R. 1636 Kamie  
 nica z browarkiem i gorzelnią, od Agnieszki Gorczyca do  
 rankiewiczowej dla Włochy Kasiota S. Army - Akademicka  
 S. Army 1772 - Probostwo S. Army 1846
326. 216. 265 K. Szwandra 1655. - Dąbkiego 1736 - Dębinickich 1772 - Ja  
 dowskiego <sup>szlach</sup> 1790 - Harta <sup>szlach</sup> 1846.
327. 215. 266. K. Szwandra 1655 - Waxmana 1736 - Kromera 1772 - Kur  
 cynskiego <sup>szlach</sup> Jana - Gottfrida <sup>szlach</sup> 1790 - Dickowski <sup>szlach</sup> Jakób 1806.  
 Harta <sup>szlach</sup> 1846. - pod Prem
328. 214. 267. K. Podwojnego 1632 - Korowica 1664 - Freduszerwa  
 1736 - Sojeckich 1772 - Lembeckiej <sup>szlach</sup> 1790 - Wyso  
 kiego <sup>szlach</sup> 1806 - Florkewicz Jan 1846. - pod-lechkiem.  
 Markowski 1846
329. 213. 268. K. Lemieszowska - Lemiesz Wojciech Kępczmarz 1655 - Ho  
 wela 1736 - Kubeszewskiego 1790 - Sakowski Andrzej 1806  
 Podkowski Jan 1846 - Włodek 1858. - Dulikowski Stanisł. 1819  
 pod <sup>szlach</sup> 1806.
330. 212. 269. K. Białkowskiego 1632 - Kryziow 1655 - Jzwarta 1736 - Mla  
 nieckich 1774 - Garncażyk Józef 1806 - Hellebrandt piekar  
 1830. - Araszewskich - Ziethkiewicza.
331. 211. 270. K. Ronenbergiera 1632 - Pieniąkowej Kępczmarki 1655.  
 Kawulowiczowska 1736 - Manieckich 1774 - Dulikowski  
 Stanisław 1806.
332. 210. 271. K. Mulinowicza Jana 1632 - Filowica 1736 - Czata  
 rskiego rajcy <sup>szlach</sup> 1790 - Librowski Jan 1806 - Boguski Stanisł  
 1846.
333. 209. 272. K. (narozina) Loremboskiego 1632 - Poreckiego 1664 - Wi  
 gury 1736 - Ziaśckiego Krawca 1772 - Duchter Jan 1806  
 Skibiński Kazimierz 1830 - <sup>szlach</sup> 1821  
 Hieres Antoni 1846.
334. 208. 273. K. Frycowica 1632 - Poronowskiej Rejny 1655 - Madrze  
 jowski 1664 - Chazalskiego 1736 - Jastrzębkiego <sup>szlach</sup> Kraw  
 ca 1772 - Wrażanowski Antoni 1806 - Świętkowski 1806 -  
 Gawronski Andrzej 1846. (Czielem)
335. 207. { 274. K. (narozina) Poractwa Mitorierdzia 1688 - A. 1807 Kupit Paweł  
 Dziecki na kupaży - Dzielecki Jan Kanty 1846. - 1807
336. 207. { a) K. Szuldera 1632 - 1664 - Zelechowski Kupiec r. 1688 nabyto  
 b) Popiótek Paweł 1632 - Zelechowski Poractwo Mitorierdzia  
 275. K. (narozina) Probostwa S. Jadwigi 1632 - Rynth Stefan 1654 -  
 Poractwo Mitorierdzia 1688 - Dzielecki Paweł 1807 - Dzielecki Jan Kant  
 1846.

265. K. Walterowska 1636

273. In sygnaturze Kawa Szurcowa 1790.

275. Popielkowska Kamienica 1713. - Szplichowskiej  
w domy synk majrej 1790.

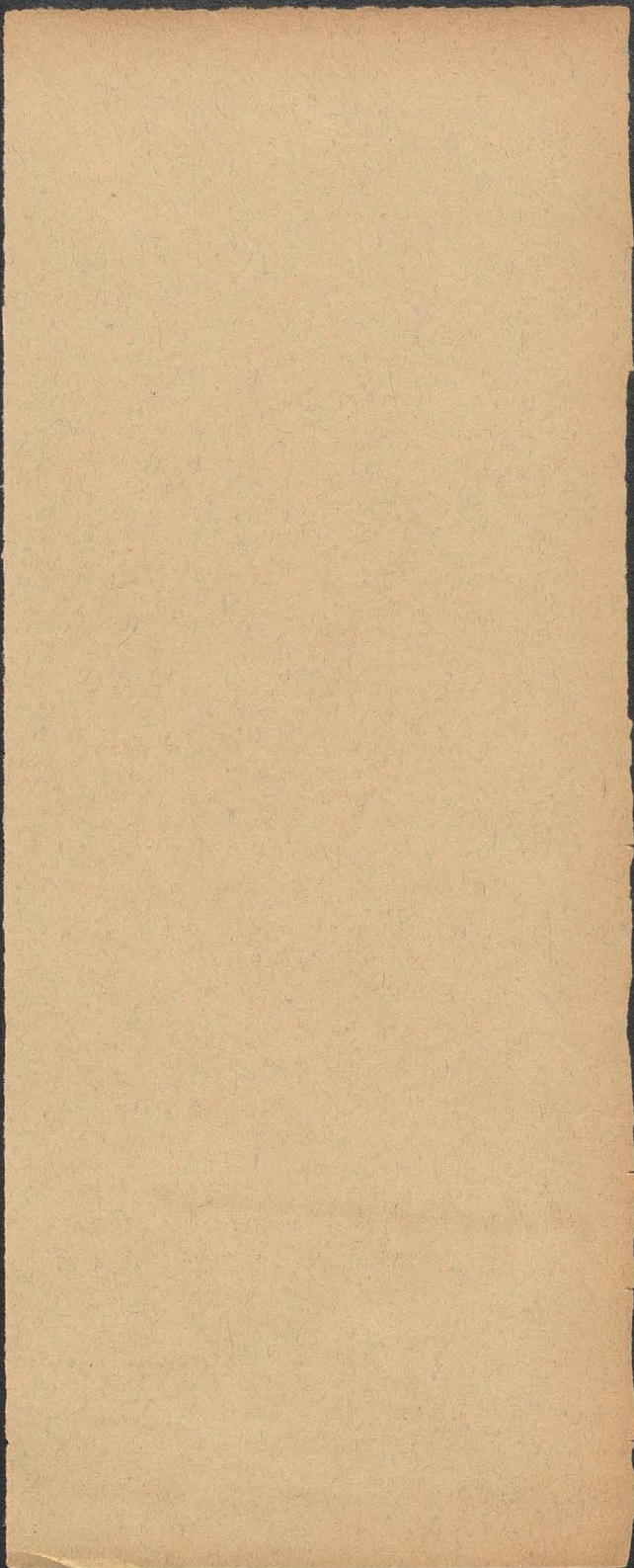

265. K. Lachowskiej Anny z Sadowskich. - R. 1817 zawałtawij. - R. 1825 na liżytauyi  
Kupit za 825 złp ruderca Jan Hert.
266. K. Kornałowa Anna 1607. - GolanKiewisz Tomasz 1615

272. W tej Kamienicy r. 1809 - 1815 był teatr.

273. K. Popiołka Pawła 1686 - R. 1758 Józef Popiołek sprzedał Józefowi i Helenie  
Zelichowskim. - r. 1803 Kupit Ławet Prielecki. - Sala balowa 1782

Rynek (Plac trzeci).

Sebastiana 1570

337. 24. 276. K. narozina zozina z Kamienic: a) K. Cyglera (czyli Cyglarowska 1632-1664. - b) K. Kielnarowska (narozina) - K. tyńskiego Rudolfa 1650. - Drwizynskiej Armii 1664. - c) K. Krochierowska - Dembinskiego = Te z Kamienice nabyta 1698 Praxtuo Mitosierdzia. R. 1736 d. 23 Poroz. w skutek za-  
palenia się prochnoogleciaty w powietrze - R. 1788 sprze-  
dato Praxtuo Mitosierdzia te z Kamienice Swoerzynskiemu  
o którego Michał Sotnyk kupit za 40000 zpp. - Dunino-  
wa Starowina zator. 1790 - Matachowska Tekla hr. 1806 -  
Wodricki Józef hr. 1846.

338. 23. 277. K. pod Polachą Fogelwedrowska <sup>1677</sup> - Wolfowicz <sup>1672</sup>  
- Matachowski 1736 - Lipnicki Kupiec 1790 - Milewo  
Ki Stanisław 1806 - Pod Miedzią 1605 Marina Fichausera 1605

339. 22. 278. K. Fichausera <sup>Kornada</sup> 1632 - Gucy Andrzej 1650 - <sup>Karel</sup> Fike rajca  
<sup>in Wiktorja z Gucy 1770</sup> (1777) - Anteka pod Koroną - Fike Wojciech 1846.  
K. Kenuowska.

340. 21. 279. K. pod Paramy. <sup>1615</sup> - Karniowska - Kieslingow -  
Pekiesz Kafner 1582 - Zamojski Jan 1585 - Janusz  
Kizie <sup>Kupcy. 1615</sup> Ostrowski 1619 - Kiziet>Lastawskich 1632 -  
Wielopolskiego starosty Krak. 1790 - Khittel - Prze-  
rembska hr. 1806 Lucya - Potocki hr. Artur Kupit 1822.  
<sup>za 135000 zpp.</sup>

Ulica Szewska

Quart. Starokowien. 341. 231. 293. K. (narozina) Gantowica 1632 - Grabowskiej Karolmaria 1655 -  
Sikory (desolata 1736) - Nowickiego 1772 - Jurkiewicza 1790 -  
Witobski 1806 - Szatkowski Jan 1810 - Brzemycki Bronisł. 18

342. 230. 294. K. Jacika 1632 - Dylzika <sup>1650</sup> - Kudy 1663 - Skalskiego pułk-  
wara 1736 - Jurkiewicza <sup>1672</sup> 1790 - Wislicki Jozafat 1806 -  
Kisielewski - Lewartowski 1830 - Sokotowski Jgn. 1846.

343. 229. 295. K. Ulki 1632 - Zembrzyckiego Jana 1655 - Silwira 1663 - Koz-  
łowski piwowar 1736 - Zawdowicza 1772 - Gembicki 1790 -  
Grybowo Ki Felja 1806 - Karczynski Jan 1816 - Boorkowski  
Andr. 1830 - Pysch Jozef 1846.

344. 228. 296. K. Jurowica 1632 - Jednoska Wojciecha Karmarza 1655 - Rafkan  
ca piwowara 1736 - Jagielo Ki piwowar 1790 - Pade Marin 1816 - Ce-  
te Jozef 1846. - Odakowski 1629.

345. 227. 297. K. Bachorickiego 1632 - Proszkowiej dowy - Wieszokowiczowcy  
1654 - Kromer piernikarz 1772 - Romanith Janacy piernikar  
1790 - Janowski. Szaryl 1820. 1824 - Orlex 1785 - Tomasz Kowicz  
1805.



276 Dwie Kamienie obok siebie oddzielał Miłko-  
Taj Salomon 1525 (syn Imbrama + 1504)

c) Kamienica Mikołaja Litch 1537.

277. K. Fogelwedra <sup>Lenona</sup> 1525. - R. 1537 Kupuje Mikołaj  
Kostyla polowy. - K. zwana pod Miedzią rękaw.  
wotno gorzego Schiltkrat rajny Krak. 1589  
r. 1589 składała się z 2 kamienic: Schiltkranowski  
kiej i Lyglerowskiej. - R. 1556 uził tej kamienicy sprze-  
daje Jan Zakoncki. Który dostał ją po zmarłej żonie  
Dwie Fogelwedronie) Mikołajowi Kossyła rajny Krak.

278 K. Kamińska Rozianki St. med. - r. 1602 Andrzeja Cellarego

279. K. Kamińska r. 1569 Kupuje Ludwik Deyms wielkomy-  
ca Krak; ciotki tegoż r. 1578 sprzedaje Kajprowi Beckes de Kot-  
niat Starosie Lanikorni. Janu Kirlingk + 1535 - R. 1602  
Barbara ciotka Ludwika Deymsa Debotka sprzedaje ja  
nawson Kujun Offrogiemm Kapitelarowi Krak. -  
R. 1790 Katarzyna Pryzozowska kancelista synkaje.

293. K. Lemieszowska 1680.

294. K. <sup>Marcina</sup> Wojciecha Ligtkowicza 1680 dawniej Białkow-  
skich.

295. K. Piemiżkowska 1680.

296. Proszak Jagielowski 1790.

27

277

278

279

276 Kamienica: a) ~~Sebastiana~~ Sebastiana Pyglora r. 1570. b) narozina: (Walentego Krotkiera  
 rajcy Krak. r. 1570 - Rudolfa Krotkyna 1650 - Piotra Dziannoffy 1667 - Andrzeja Drwinyńskiego  
 rajcy Krak. - Wiewskiego - Bractwa Miłosierdzia.

277 K. Jana Kruppek 1559. - Q. 1604 dostaje Mariin Fihaufer za żonę Zuzannę (orkę Jerzego  
 Schildkra rajcy) - Q. 1790 jest tu Zyga K i cu kiernik Felix Plachna. - Piotra Kruppek 1536 - Tomarza  
 Fogelweder - młotaja Kosa 1538 - Seweryna Dobara 1581. - K. Wolffowicowska 1681.

278. K. Sebastiana Jaskier 1559. - Q. 1671 Zygmunt Guzy, dostepuje te kamienice w tym  
 braiom Stanisławowi, Franciszkowi, Jerzemu i Janowi Guzycm (synom i p. ~~Andrzeja~~  
 Guzy i Zofii Olszowskiej) - Stanisława Koracki Dr. Fil. i Med. 1570; syn jego Andrzej Kozianka 1586  
 sprzedaje Zuzannie i Andrzejnii Cellarym kupcom i Andrzejnii Cellari 1602.  
 (Brietum)

279. Kamienice pod Starany (r. 1779 Hieronim Wielopolski darował Ignacemu  
 Przebendorowskiemu wojewodzie pomorskiemu; cotka tegoż Marianna (żona Józefa  
 Matuszewicza Kapłana breszka lit.) za 45 300 złp. r. 1796 sprzedała ten pałac  
 Eustachemu Hieronimowi Knittel Dr. Med. - Q. 1595 w Władysławie Bekess de Korniat  
 dostepuje w dlugiu Katarzynie z Lubomirskich żonie Janusza Kfija Ostrowskiego kaszt. Krak.  
 - Kamienica należy do Budyngaj Ostrowskiej; r. 1750 w skutek transakcy Kolbuszowskiej darował  
 ja Janusz Ks. Sarguszek Wielopolskiemu czelownikowi Koron.

- Wtochowica 1612
346. 226. 298 K. <sup>Wtochowica 1612</sup> Wiciorzka 1632 - Diechowica Jakoba Krawca 1655 - Kudto-  
wica 1663 - Łodzin'skiego 1736 - Łodzin'skich 1732 - Rozmani-  
cha <sup>1801</sup> guberni Karza 1790 - Lawadzki Antoni 1846.
347. 225. 299 K. ~~Wiciorzka 1632 - Diechowica Jakoba Krawca 1655 - Kudtowica 1663 - Łodzin'skiego 1736 - Łodzin'skich 1732 - Rozmanicha guberni Karza 1790 - Lawadzki Antoni 1846.~~  
1632 - Flawickiego 1632 - Curyta 1655 - Motylowicz 1663 -  
30. Bonifratello 1736 - 1732 - Gajowski Kiegniekarza 1790 -  
Rogowski Józef 1806 - Ormiatowska 1830 - Göttemberski Michał  
1846. <sup>Rozdzintow 1614 - Pryknerowska</sup>
348. 224. 300. K. (narozina) pod Latarnią - Paulikowica 1632 - Tomaszki-  
wica 1736 - Ledzińskiego <sup>1801</sup> Karzmarza 1790 - Piłona 1830 - Sz-  
kowska Magdalena 1846 - Wtochowica 1600
349. 223. 301. K. (narozina) Ryglowica 1632 - Czosnowski 1736 - Rajchle-  
wa 1772 - Nowakowski Józefa Kupca 1790 - Krons Anna 1846  
- Syt kamienicy: pod Krzyżem Gory nr 358 <sup>1790</sup>
350. 222. 302. K. Tarnajowska 1602 - Strójkowica 1663 - Szeligowski 302  
1736 - Rychtera 1772 - Duninowej starosiny zator. 1790 - To-  
kowicz Józef 1806 - Florkewicz Kajetan 1830. - Frankowiczowski  
<sup>szeligowski</sup>
351. 221. 303. K. Cerkowica Mikotaja 1632 - ~~Wiciorzka 1632 - Diechowica 1655 - Kielarowicz~~  
1736 - <sup>1792</sup> ~~Wiciorzka 1632 - Diechowica 1655 - Kielarowicz~~  
Mikolaj 1806 - Zagójski Tęgraj 1830 - Chropczyński Kazim. 1846. 304
352. 220. 304. K. <sup>1790</sup> ~~Porzka 1632 - Jabłowski 1655 - Zajreta 1663 - XX.~~  
Tynieckich 1736 - <sup>1790</sup> ~~Wiciorzka 1632 - Diechowica 1655 - Kielarowicz~~  
bara 1816 - Malakowski Win. 1846.
353. 220. 304. K. <sup>1790</sup> ~~Porzka 1632 - Jabłowski 1655 - Zajreta 1663 - XX.~~  
<sup>kupiec</sup> ~~Wiciorzka 1632 - Diechowica 1655 - Kielarowicz~~  
gien 1790 - Lewinski kupiec 1790 - Morgenstein Barbara 1846.  
<sup>Rynek (Plac Trzeu)</sup>
354. 25. 305. K. <sup>1790</sup> ~~Porzka 1632 - Jabłowski 1655 - Zajreta 1663 - XX.~~  
Rozyc Jan 1645 - <sup>1790</sup> ~~Wiciorzka 1632 - Diechowica 1655 - Kielarowicz~~  
wier Jan - Wilhelm Antoni Kupiec 1736 - Fachinetti 1763  
- Kikulinus Tomasz Józef 1769 - Sendrakowska 1775. 305  
Nikolodon Seweryn 1846 (narozina)
355. 26. 306. K. <sup>1790</sup> ~~Porzka 1632 - Jabłowski 1655 - Zajreta 1663 - XX.~~  
1736 - Kikulinus Tom. Józ. rajca 1732 - Winkler 1790 - Głog-  
Jan 1806 - Schultz Andrzej 1846 (Pod Trzema Gwiazdami) 306  
<sup>Wotryk Kajetan z 1783</sup>
356. 27. 307. K. Ciemowicz Andrzej burmistrz 1650 - Reynetter 1663  
Migliorucci rajca 1736 - Wityorkiewicz rajca 1732 - Gran-  
ner Kupiec 1798 - Zeliich Franciszek 1846. - Soltys Stanisł. 1781
357. 28. 308. K. Pałac Spiski - <sup>1564</sup> ~~Wiciorzka 1632 - Diechowica 1655 - Kielarowicz~~  
1736 - Kizyg Mafalskich 1772 - Soltys Jan. Kajetan bisk. - Klus-  
zewski Jacek 1808 - Mierozewski Jan 1846. (Opera Kluzjeński 1201) 308

299 Latosa 1580-

302. K. Tu mieszka książę Sangusko 1790.

304. Tu sklep Wentala Kupna 1790

305 Jeronima Roemer rajcy Krak. <sup>(brat Jana)</sup> 1530. - R. 1551 Jan Roemer sprzedaje Bernardowi Wojewodce Ław. nitkowi.

306. Sklep Krompholca Kupna 1790.

308. Tu fraktyernia Kazimierza Sliwskiego, cukiernia i teatr 1790.

301.

304

306.

307.

308.

301. A. 1863 d. z Sierpnia część domu wyleciała w powietrze, gdy robiono patrony z prochu.

304. Tu trzymał sklep Wencel Kupiec 1790'

306. Tu sklep Krompholia 1790'

307. K. Jana Gerstmana 1518.

308. Kluzeowski Jacek urządził tu salę balową i teatr z lozami w którym od r. 1789 grzywali wktorowie narodowi opęry i komedie oraz wktorowie niemieccy komedie, co uftato r. 1794  
 Anny Gliniskiej, 1535, przedtem Salomonów - L. 1607 nabyła Sebastian Lubomirski Kapłt. wojnick. od pułkarsorow  
 Franciszka Westelinskiego (który miał w zaftawie tę Kamienicę od Kaspra Maiejonskiego Komisarza Koron. 1584).  
 Do Piotrze Salomonie oddziadziszli w r. 1518: Mikołaj Salomon i jego Anna (zona Mikołaja Gliniskiego)  
 1518.

357. <sup>7.</sup>28. 308. K. Schedla (rajaj 1632 - Wielona w Pałac Sukiński 1736. *krzyżst. drukarza*

358. 29. 309. K. (narozina) Pałac pod Krzysztofory - Karanowskich 1632 - Wodnicki Wawrzyniec 1683 - Soltyk Kajetan bisk. Krak. 1777 - Kluszewski Jacek 1806 - Rastawicki Edward baron - Walter Jan Jeron. 1846. K. Chmielowski 1663, Arcybisk. pod Krzysztofory.

Ulica Szezepanska (J. Szezepana - Teatralna)

359. 232. (310 K. Syt Kamienicy pod Latarnią - Prytknerowska 1632 - Sedziwińskiego 1790 - Kluszewski Jacek 1806 - Plac Szerepanski.  
360. 232. 311. K. Kochańskich 1632 - Szalowskiego 1650 - x. Wybranowskiego 1663 (narozina) - Szymerykiewicz Józef garczara 1772 - Kluszewski Jacek 1806 - Teatr, 1799 - 1830. - R. 1842 nabyty przez Państwo i 1843 odrestaurowany i nowo otwarty.

Plac Szezepanski

361. 232. 312. K. Probostwo J. Szezepana 1813 - Ulanowski Maciej 1838 - do Teatru zakupione 1846. *kupit od Państwa 5157*

362. 239. 313. K. Dworzak Korespondentów 1655 - Jezuitów przy J. Szezepanie 1736 - r. 1780 nadana fakultetowi medycyjnemu Uniwers. - 1789 sprzedana Dominikowi Efreicheroni malarzowi za 5810 zł. - Część włączona w Teatr 1846. - Platnerowska.

363. 240. 314. K. Poranickiego 1663 - Szpital J. Szezepana 1736. 1799 K. Szpital J. Szezepana 1653 - Działowoski 1817 - sprzedany r. 1817 za 4500 zł. Antoniemu Szawelskiemu - Zeromski Kajetan 1846 - Pod P. Jezusem.

364. - - -

365. - - -

366. - - -

367. - - -

368. - - -

368. - - -

315. { K. Klasztor Jezuitów J. Macieja, Forta 1650 - Koszary 1790. *nieznany*  
Klasztor Jezuitów J. Macieja 1663 - Koszary 1790 zburz. 1801 -  
Kościół J. Szezepana parafialny - <sup>1790</sup> zburzony 1809, sprzedany przez <sup>1790</sup> *instytut do Komendy* <sup>1801</sup> *postronkowy* <sup>1801</sup>  
316. Szkota J. Szezepana - zburzone - sprzedana r. 1799 za 4462 zł. 43 kr. na srebranie. Złożona 1501 przez Macieja z Michowa D. Kanonika Kupieckiego plac od jezuitów przy kościele J. Szezepana.



308. Jakuba Cymmernanna rajcy Krak. (1614) po którym  
dostali krewni Schedlowie drukarz. - Marcin  
Fihauze 1590.

309. Kamienia sukefortow Nikołaja Koszki pod  
Krzysztofora 1590 - Sotyka pod Hologiczno 1790.  
- Andrzeja Ronenberga D<sup>ni</sup> Prawo 1642 (podojm Ab:  
rahemiejcy), r. 1644, sprzedaje Stanisławowi Haller  
aptekarzowi

312. K. Staczkowska, kupiona r. 1586 przez jezuitow  
A. Urbankowicza rajcy, na probostwo.

314. Jana Maruszowicza alias Stronzykowicza pisarza  
kryszczyckiego 1557.

315. Kaplica S. Małżeja fundowana r. 1488 przez Jana  
Bucyniskiego przy kościele S. Szczepana (extra  
coemeterium)  
- Kościół S. Szczepana r. 1585 Tomasz Ptara pleban  
wstąpił jezuitom za pozwoleniem biskupa i Króla,  
z prawem utrzymywania probostwa frydriego - był  
murowany z cegły

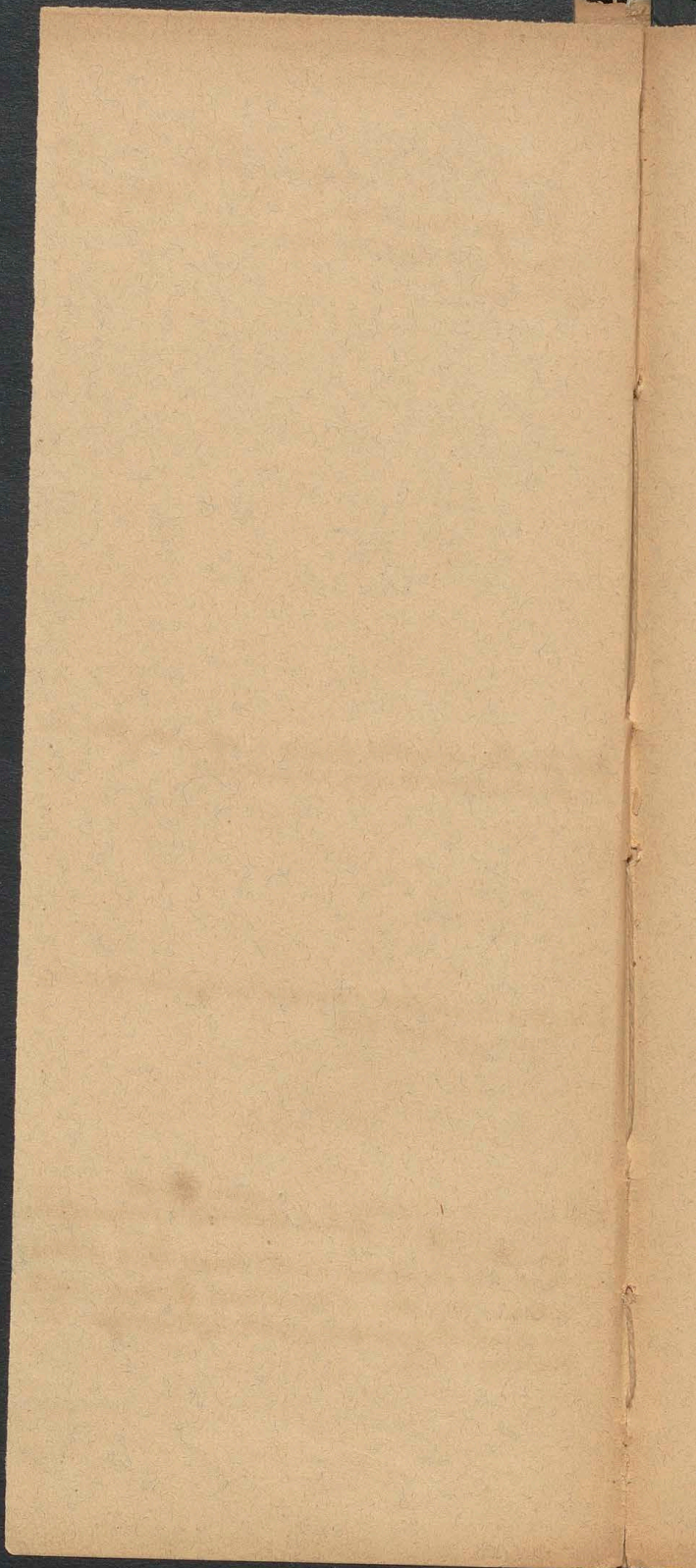



308.

309

310.

311

314

315

308. K. Seweryna Bethmana 1557, po nim dostata 1564 córka Anna żona Stanisława Frybla — Erazm Bethman 1518.

79

309. K. Krzysztof Morsztyn sekretarz królowej (syn Stanisława) Kamieniec ojczysty  
sprzedaje Drogicę zanie Mikolajowi Koszci rajcy Krak. 1557 — Stanisława Kar-  
nińskiego z Alexandrowic 1570. — Władysław baron Masgeliś komisarz ces. w. aust. ty.  
wypłacił r. 1788 na biura Komisji nadwornej za roczny wynag 1680 guldenów ces. ty.  
— 1551 Janina Morsztynowska um. r. 1600 Chrystopheri olim Georgii Morsztyn advocati crac.  
— r. 1663 Adrejanowski dostąpił Zygmunta w. Król. ce chorążemu lit.

310. Jacek Kluszewski stawia tu teatr r. 1799 w którym reprezentuje niemieckie a od r.  
1805 raz w tygodniu polskie.

312. Urząd cyrkularny d. 13 Wrzesn. 1803 przeznaczony dla Proboszcza i Wika r. p. u. z. o. d.  
na mieszkanie Stary Słowiat w Karmeliton na Piasku (dom murowany przy klasz-  
torze). Par. J. Szezepana przeniesiona r. 1801 do Karmeliton.

314. Hospitale Assumptionis B. M. V. in platea S. Stephani 1700, założony 1588 przy x.  
Hieronima Powodowskiego dla podupadłych mieszczan. — R. 1816 oddany Towarzystwu  
Dobroczyńców. Szpital miał 8 łóżek dla uboższych mieszczan; przy szpitalu była kaplica N. J.  
Maryi Orlejańskiej z Kapelanem, założona r. 1684 za pozwoleniem biskupa żylińskiego, z 2 ołtarzami.  
Założony r. 1588 przez Prantus B. Maryi

315. Parafia J. Szezepana przeniesiona r. 1801 do kościoła Karmeliton na  
Piasku — R. 1579 Tomasz Stara proboszcz pozwolił jezuitom osiedlić przy kościele  
J. Szezepana i przy kaplicy J. Macieja, gdzie zabudowali pierwotnie klasztor, dopiero r. 1585 d. 4 marca  
dał im Stefan Ostrowski przywilej na posiadanie kościoła J. Szezepana

## Ulica Szrepańska.

369. 238. 317. K. Klasztoru Bozego Ciata 1663-1732 - Zajdlera <sup>staryna 78</sup> (Kupca 1790-  
 Marciuszewski Tomasz 1805 - Paak Karol 1846. (narozina)  
rozszerzona k. 1800 przez przykupiennic
370. 237. 318. K. Jana Mirosza 1653 - Tarty <sup>staryna</sup> 1736-1732 - Wikazyńskiego An-  
 drzeja piwowara 1806 - Domańska 1846.
371. 236. 319. K. Zalasowskiego Franciszka rajy kr. 1632 - Szaukowi 1660 -  
 Joryani rajca 1736 - Poratoszewicza pasamonnika - Gorzkowski  
 Jozef 1806 - Dokiki Andrzej 1830.
372. 235. 320. K. Podryknerowska 1632 - Joryani rajca 1736 - Fuchs Kupiec <sup>Kupiec od 1800</sup>  
 1732 - Hltzger <sup>Josef + 1790</sup> Kupiec 1790 - Steinkeller Piotr 1806 - Krzyza:  
 nowski Adam adwokat 1846. - Kam. na Wrchodku 1603 Stranowska  
 Rylokiego wielkorskiy Krak.
373. 234. 321. K. Stowitnowskiego rajaj 1632 - Szalowskiego 1663 - Kraus <sup>staryna</sup>  
 1736 - Maczynskiego Kupca 1732 - Mierejowskiego  
 Kupca 1790 - Maczynski Ignacy 1813 - Gontre Jan 1846.
374. 233. 322. K. Pod Gruszką <sup>(ub Pina)</sup> Rappa <sup>Jan</sup> rajaj 1632 - Tegoborskiego 1736 -  
 Morsztyna Kasztelana Konarsk. 1732 - Piwowarski Szymon  
 winiarz 1830 - Dabkowski Jozef aptekarz 1846. (narozina)

## Ulica Stankowska.

375. 260. 323. K. Cieskiego <sup>rajy Krak</sup> Andrzej 1655 - Zajdliza <sup>jego wotka zopiz zina</sup> podwojciego 1736 +  
 3 Maczynskiego <sup>woic</sup> wotka wyz. praw. 1732 - Maczynski Jozef 1846.  
 - Maczynski Jakub 1810 - Mielbunski Zygmunt 1858 - Jan Sedrowicz 1889.
376. 261. 324. K. Kraura Michala 1655 - Podkomorzego Krak. 1736 - Lutze:  
 ta starosty <sup>1790</sup> duninow. 1732 - Watecka 1846. <sup>Watecka</sup>  
 (200 Kamica rym Gankienty) - Gorzanski Andrzej 1819, zona Fran.  
 Millera <sup>uska z 1790</sup>
377. 262. 325. K. ~~Podgruska~~ <sup>Watecka</sup> 1656 - Kasztelana radomsk. 1736 -  
 Dunina <sup>starosty</sup> zatorsk. 1732 - <sup>1830</sup> ~~Lawon~~ <sup>Watecka</sup> Kiego pod Hol. <sup>1819</sup>  
 1790 - <sup>Watecka</sup> ~~Przewiska~~ <sup>Watecka</sup> Jabomea 1815 - <sup>Watecka</sup> ~~Stahn~~ <sup>Watecka</sup> Franciszek 1846.  
 (narozina) <sup>Watecka</sup> ~~Watecka~~ <sup>Watecka</sup> Barbara - <sup>Watecka</sup> ~~Przewiska~~ <sup>Watecka</sup> Antoni - <sup>Watecka</sup> ~~Szymon~~ <sup>Watecka</sup> Kiewicz  
 Wincenty 1855

## Ulica Zydlowska.

378. 248. 326. K. Cechu szewskiego 1656-1915 - Mizera 1840 - Kros-  
 Kiewicz 1846. - Cech szewski r. 1584 nabyt od Kaspina Ko-  
 lendowica.

320. K. sukcesorów Marcina Hfas 1603  
Przyknera Stanisława 1637.

321. K. Lotterman da Jana 1603 - R. 1637a. Justus  
Hwiłkowski (brat Krzysztofa rajcy) sprzedaje Janowi  
Guerra Tawnikowi

322 sub Dyrn - K. Jana Kruppen Tawnika, na  
okna z foka nalewn. 1556. - Koswiza -  
Stanisława Rapp 1637.

323. K. Jana Gedeke chingga 1592 - R. 1603 Tomasz  
Dplar nabył 1597 i sprzedał 1603 Józefowi Lielia profesorowi.

324. Skalski Tomasz 1654 - Duget Franciszek  
1803 - Stefana Braumana muzyka Król. 1603.  
- Stanisławski Serafin mickar 1858 - Kozłowski Jan -  
Franciszek Lenart 1889

32

32

322



320. pl. Ryłskiego 1629

321. K. Rotermund Jan r. 1629 kupuje od synów Erazma Strusza

322. R. 1558 oddzielenie Łucya zina Kaspera Kofchwicza po ojcu Janie Kruppek  
 Tawniku Krak. — Melchior Kofswica 1581. — Stanisław Rap rajea Krak. 1629.  
 Kupał 1592 Jan Rapo Tawnik od Kofwiczów

1617 - 1672  
379. 247. 327. K. OO. Franciszek Kanow 1656 - Kocle 1732 - Kurwoskiego  
piekara 1790 - Gotubski 1790 - <sup>Gajduki</sup> ~~Włodarczyk~~ Jan 1806 -  
Gancarczyk Filip 1815 - Nowicki Jakób 1846.  
<sup>Winienty</sup> Krpot 1822 - <sup>Winienty</sup> ~~Nieszczeloki~~ Franciszek 1823.

380. 246. 328. K. Kowalika 1636 - <sup>z</sup> Kamieniu Krausa (od Staw Krowczy-  
ulicy 1663 - Dembinskiego 1736 - Troczynskiej renowej 1790  
- Wierzyński Jan 1806 - Mierzwiński Antoni 1800 - <sup>z</sup> Gątkowa.  
Ki Józef 1801. K. Wajdowska. - <sup>z</sup> Łuska.

Plac Szerepanoki. (platea transversalis J. Floriani.) Matea Jadwica.

381. 245. 329. K. Szembeka Karola 1655 - Świdckiego 1736 - Lipskich  
1732 - Iglickiego 1790 - Pacak Karol 1806 (narozna)  
<sup>1652</sup> <sup>mułki</sup>

382. 245. 330. K. Szembeka Franciszka - Szembekowska 1790 - Pacak  
Karol 1806. (narozna leżać naprzeciwko suta J. Szerepana)  
<sup>Witogona 1801</sup> <sup>ukaprowi</sup> <sup>noberta</sup> <sup>230. C.</sup>

383. — 331. Dom pod murem miejskim (Nasarkiewicza sadownik 1732  
- Kupiony 28 mara 1817 i zburzony.  
<sup>partymija</sup>

384. — 332. Dom Ligtkowskiego zrewia 1732 - Dukalskiego Stanisł.  
1806 - zburzony 1817.  
<sup>Wawrzyńskiego</sup> <sup>nahotka 1790</sup>

385. — 333. Dom Pacholka Sebastjana - Krawczyński Stanisł. 1806  
- zburzony 1817.  
<sup>geraz</sup> <sup>możer</sup> <sup>malca 1790</sup>

386. — 334. Dom Miernikiewicza 1732 - Nowakowski malca 1790  
Goencler 1806 - zburzony 1817. <sup>marony</sup>

387. — 335. Dom Bronarskiego 1732 - Jaworskiej wdowy 1790 - Celen.  
y Lorenz 1806 - zburzony 1817. <sup>andryja</sup>

388. — 336. Dom Wieprka 1732 - Janowskiego Tonimara 1790 -  
Orzyniar Ki Stanisław 1806 - zburzony 1817. <sup>73. C.</sup>

389. 241. 337. K. Wiatrowicza 1732 - Łucz Kiewicza zrewia 1790 - dinta  
Krystyan 1806 - Skrzynski Jakób 1846. - Delnacy Franciszek  
<sup>Winnos 23 Cypriolitow Delnacowa 1626.</sup> <sup>163. C.</sup>

390. 242. 338. K. Stara Mennica - Sollerowska (przechodnia)  
1663 - Bielskiego paramonika 1736 - Kukulius rajca  
1732 - Wadowska wdowa 1790 - Sendra Kowski Józef 1806 -  
Gajdowski Franc. 1830 - Rajski 1846 - <sup>Falk</sup> <sup>222. C.</sup>

391. 242. 339. K. Gielowicza zrewia 1732 - Piezar Kiewicz Walenty 1806 -  
<sup>1645.</sup> <sup>andryja</sup> <sup>1824.</sup> <sup>50. C.</sup>

392. 243. 340. K. Karimierkich 1732 - Obrebski garmarz 1790 - Łyparszew,  
<sup>1819</sup> <sup>Antoni 1788</sup> <sup>819</sup> <sup>339. K.</sup>  
Ki Szymon 1830.

pod murem miejskim kota Okopmatów

Niego  
806-  
60. C.

Kiej  
1790  
znow.

Widnia.  
Kuh

czak  
pana)  
1772

ist.

1806  
C.

1790

elen.  
C.

C.

hinta  
na 200  
C.

ia)  
jca  
1806-  
leason.

1806-  
0. C.

1806

330. Melchior Duricht 1612 (na niej był wizerunek  
5002 sp. dla profesora greck. języka uniw. Krak.) -  
Jan Duricht 1616 - Jan Mniszech 1755. - Karol  
Latzak 1803. - Ewa Szembekowa 1733 - K. Tworzyńska  
1616 - Polanowka

333. D. Starzykiewicza 1806

339. K. (przechodnia i tyt Kamienicy Kukuliansa 1806



340. K. Hanitawa Ruumiötra 1957

Gm. III. 393. <sup>244.</sup> ~~341.~~ K. Klawzmanowska 1663 - Szpitala S. Ducha 1736 - 1804.  
1804 Kupit Łukasz Górski - Rokicki Andrzej 1846, 1822.  
1666 Michala Szewczyńska alchemika.

Ulica Tydowska

Gm. IV. 394. <sup>249.</sup> 342. K. Sikorskiego 1654 - Kwasiewicza 1736 - Sendorakowskiego 1774 - Szdebskiego <sup>222/182</sup> Karza 1790 - Wolinska 1830 - Włodarski Józef 1846.

395. <sup>250.</sup> 343. K. Majeronowicza 1654 - Lewikowskiego 1663 - <sup>Bertton</sup> Mroskulskiego 1736 - Sternalskiego 1772 - Mydlarskiego <sup>21</sup> Karza 1790 - Dembosz 1830 - Koscielniak Stanisław 1845.

396. <sup>251.</sup> 344. K. Filipowskiego Jana drukarza 1654 - <sup>no</sup> Bogdanowiczowska 1736 - <sup>nikotina</sup> Gzickiego 1772 - <sup>21</sup> Jasin'skiego <sup>21</sup> Złewca 1790 - Zembalski Jan 1806 - <sup>21</sup> Wozniakowski Andrzej 1830 - <sup>21</sup> Rogozinski Winc. 1846. - Filipowicz Marcin 1837. - <sup>21</sup> Patarkowska 1663.

397. <sup>252.</sup> 345. K. Kochowskiego 1654 - <sup>nowomirski 1798, Ki</sup> Strojnowica 1663 - <sup>1826</sup> rudera tylko <sup>1826</sup> Janata 1772, <sup>1826</sup> mieta Wegrzynowiczowej Teresy - Antoni 1806 - <sup>1826</sup> Drozdowski Sebast. 1815 - <sup>1826</sup> Owczarkiewicz Wolanski Józef 1846. - <sup>1826</sup> Korvus Andrzej 1850 - <sup>1826</sup> Cichy Jan 1811.

398. <sup>252.</sup> 346. K. Krokierowska mieta 1663 - <sup>1826</sup> Wegrzynowiczowej Teresy 1790 - <sup>1826</sup> Kozminski Anton. 1806 - <sup>1826</sup> Drozdowski Sebast. 1815 - <sup>1826</sup> Owczarkiewicz - <sup>1826</sup> Wolanski Józef 1846.

Ulica Stawkowska.

399. <sup>263.</sup> 347. K. Mroski 1653 - <sup>rednia</sup> Krawca Stanisł. 1663 - <sup>1826</sup> Badyński 1736 - <sup>1826</sup> Badyński <sup>1826</sup> Wincenty 1846. <sup>1826</sup> Kupit za 30 000 zł - <sup>1826</sup> Hajdukiewicz Jan 1839.

400. <sup>264.</sup> 348. K. Forbessa 1653 - <sup>amiesna</sup> Pehmowska 1656 - <sup>1826</sup> Awedy Krzajca 1736 - 1772 - <sup>1826</sup> Dykowska <sup>1826</sup> Karz 1790 - <sup>1826</sup> Porsik Wacław 1806 - <sup>1826</sup> Strzawski Tomasz 1845. - <sup>1826</sup> Markiewicz Roman 1809.

401. <sup>265.</sup> 349. K. Dembinskiego Ł. K. 1663 - <sup>1826</sup> Jaworskiego 1772 - <sup>1826</sup> Juszynski 1790 - <sup>1826</sup> Porsik Wacław 1806 - <sup>1826</sup> Fletzel Jan 1840. <sup>1826</sup> Mateusz Majer 1822.

402. <sup>266.</sup> 350. K. Fabrycia 1663 - <sup>1826</sup> Karda <sup>1826</sup> Goldzlagiera 1736 - <sup>1826</sup> Hayaleri <sup>1826</sup> goldzlagiera 1772 - <sup>1826</sup> Jordan <sup>1826</sup> Ignacy 1790 - <sup>1826</sup> Kulawski Walenty 1846. - <sup>1826</sup> Piskierle Józef 1801.

403. <sup>267.</sup> 351. K. Pawroszki 1663 - <sup>1826</sup> Guchowski 1736 - <sup>1826</sup> Gruszeckiego <sup>1826</sup> superintendenta 1772 - <sup>1826</sup> Wielogłowski 1806 - <sup>1826</sup> Landin'ski Marcin 1816 - <sup>1826</sup> Wojc. Dziarkowski 1830 - <sup>1826</sup> Borowicz Paweł 1846. - <sup>1826</sup> Zawadzki Marcin 1813.

347. 2.

350.

1804

2.

1805

1 -

Kuls

1760

orka

baloki

ine.

1800

Ki

1826

25

Se.

st.

iaj

36-

27

30.

yca

ant

.

Mon

ni Ki

1822

ana

tera

lenty

.

upr.

19

16-

rain

347. Alexander Szembek f. Kr. Król. 1652 - Józef i Agnieszka  
z Hrynówicami Paadyniowie 1722

350. Kawiarnia Floryana Govekowskiego 1750. -

347

349



347. K. Alexandra Szembeka sek. Król. 1652 - Józef i Agnieszka z Węgrzynowiczów  
Bodeni 1722.

349. K. pod Beuaką.

*Ziemia* Porostowskiego D.W.K. 1640. - Lewana Gregora 1644

404. **268.** 352. K. Lewanowica 1663 - Motwuk 1736 - Pleszajski 1772  
 - Miroszewski zesnik halicki. 1790 - Skobel Fryderyk 1815.  
 405. **269.** 353. K. <sup>X. Domiatowska 1659. - Behn Michal. 1659. - Rogowicz 2016.</sup>  
 Grodeckiego 1663 - Demerow 1736 - Delwink 1772 -  
 Miroszewski generał 1790 - Miroszewski Stanisław 1816 -  
 Kremer Józef 1846 (narozina)

Ulica Rogacka (Schranken Gasse)

406. **255.** 354. K. Tytkamienicy nr 403. - Gruszecki superintendent 1772 -  
 Wielogłowski 1806 - Miroszewski Stanisław 1816 - Kremer  
 Józef 1846. <sup>marina</sup>
407. - 355. Dom Frydka 1772 - <sup>1790</sup> Razynskiego ogrodnika 1772 - <sup>Mali-</sup>  
<sup>miroszewski. Władysław 1825</sup> rzewski Józef 1816 - <sup>zburzone</sup> Ogrod do nr 405 i 406 - <sup>Kre-</sup>  
 mer Józef 1846. <sup>Tomasa</sup>
408. - 356. Dom Cygan Kiewiczowej - <sup>szynkara</sup> Czarnckiego 1790 - Korpalski  
 Józef 1816 - <sup>ogrod.</sup> Miroszewski Alexander 1825 - <sup>szynkara</sup> Czarnckiego 1790
409. **254.** 357. K. Michalskiego podowy 1772 - <sup>1822</sup> Szymanski 1790 - <sup>Michalski</sup>  
 Kuch 1816 - <sup>1826</sup> Szymanski 1846. <sup>Kupit natyptani: 1826.</sup>
- 358. Tytkamienicy <sup>1822</sup> wadowickiej 1790 (Stare, Meaniny) ob. nr 338
410. **253.** 358. Kasiol i Klasztor XX. Reformator fund. 1666 - R.  
 1632 Kamienica <sup>1715</sup> Dzigot <sup>Reformator</sup> Hiszowieckich - <sup>zarowana</sup> Larnia roga, ka miejska.  
<sup>1715</sup> Reformaton: <sup>zarowana</sup> miasta 1358 przez Xarm. W. (narozina)
411. **509.** 359. Dom pod murem miejskim, Krzysztofa cieśli 1772 - <sup>1814</sup> Sadows-  
 kiego hutmana 1790 - <sup>murera</sup> Lwajnowski Piotr Tomiej - r. 1817 d. 28  
 Maxa <sup>murera</sup> z Kupiony i zburzony. - <sup>murera</sup> Derycha: <sup>murera</sup> kram na sprzedaż prochu
412. **510.** 360. Dom <sup>murera</sup> Mistrza 1772 - <sup>murera</sup> Kmiecińskiego Franc. 1790 - r. 1817 Ku-  
 piony i zburzony. - <sup>murera</sup> Sidorstki: <sup>murera</sup> kram na sprzedaż prochu (na plantach)
413. - 361. Dom <sup>murera</sup> Mistrza 1772 - 1790 - <sup>murera</sup> Kmiecińskiego Franc. 1816 - r.  
 1817 Kupiony i zburzony. - <sup>murera</sup> Drewniany pod murem miejskim
414. - 362. Dom <sup>murera</sup> Mrozika 1772 - <sup>murera</sup> Szymurzykiewicza 1790 - r. 1817  
 Kupiony i zburzony. - <sup>murera</sup> drewniany pod murem miejskim
415. - 363. Dom <sup>murera</sup> Dłanickiego <sup>murera</sup> Kramarza 1772 - <sup>murera</sup> Dąbrowskiego Franc.  
 1816 - r. 1817 Kupiony i zburzony. - <sup>murera</sup> drewniany pod murem miejskim.
416. **258.** 364. Dom <sup>murera</sup> miejski <sup>murera</sup> 1772 - <sup>murera</sup> Ziembieński Ignacy 1806 - <sup>murera</sup> Korpalski  
 Józef 1830 - <sup>murera</sup> Majewski Karimien 1846.
417. **257.** 365. Dom <sup>murera</sup> Zembalskiego <sup>murera</sup> piekara 1772 - <sup>murera</sup> Ziembieński Bernard <sup>murera</sup> piekarz  
 1790 - <sup>murera</sup> Maty Kiewisz <sup>murera</sup> Tomasz 1806 - <sup>murera</sup> Orsinka Katarzyna 1816 - <sup>murera</sup> Olszan-  
 ski Gregor 1830.

352. Żygieliski Andrzej sprzedał 1822 za 10200 zł. za Kiewiczo-  
wi Ignacemu - Kremer Józef 1855 - Smolka Stanisław  
1890.

353. Dębiński Jan nepom. 1872

86

357. - K. Slesaka Jarka 1676 - 1870 Lewartowski  
Henryk - 1878 Wincenty i Eleonora Hankiewiczowie.

258. Stanisław i Helena z Książki Włodzisławskiej Warszuc.  
cy darowali d. 27 lut. 1654 Kamienicę Włodzisławską na  
Klasztor Reformatorów - R. 1661 d. 28 gruñ. darował Jan Wiele-  
poński studium na rozszerzenie Klasztoru

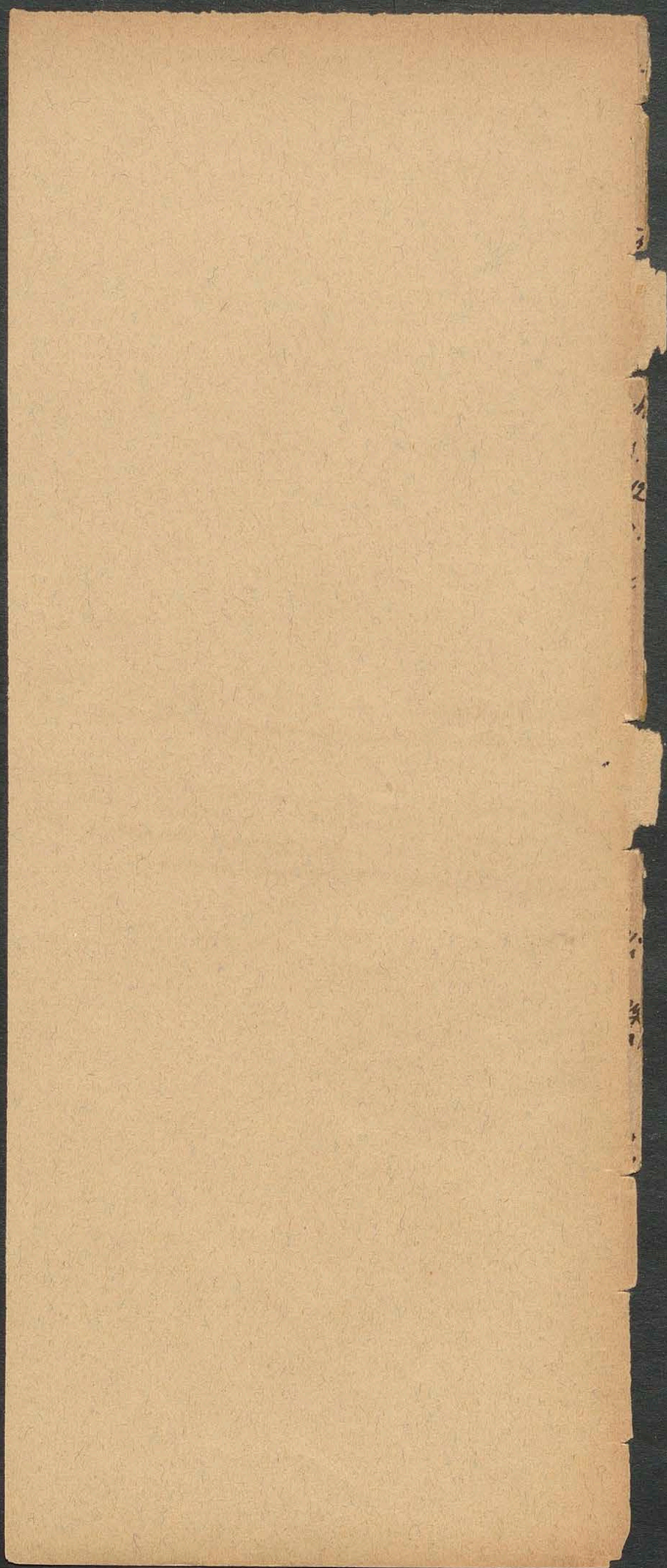

358. R. 1654 Stanisław Warszycki z żoną Heloną z Wronowickich darowali Reformatom plac.  
 R. 1661 Jan Wielopolski darował Stodowis Wierotkowską (po Stanisławie Witostkim z Łopowa)  
 R. 1664 Stanisław Paucyński darował dom z placem na budowę gmachu Kłoftornych. - R. 1715  
 darował Jan Tartarich diakon Krak. Łazni, kupioną od Miasta - R. 1735 Salomea Moleńska  
 darowała pod kamieniem na Stary (malowane później przez Starobowica).  
 R. 1301 była tu już Tarnia rogata (balneum Cornutum - dy hornichte Badstube) której właścicielem Gotfridus de Hissa, a r. 1517 Paweł Kauffman, później miasto; r. 1715 sprzedano Reformatom, r. 1655 poprzeczona i była  
 w ruderach

418. <sup>257</sup> 366. <sup>Dom</sup> K. Trzaski Kiegi Wojciecha <sup>1772</sup> Kramarza 1772 - Kolinda Ignacy 1816 - Kłoc Józef szewc 1846.
419. <sup>256</sup> } 367. K. Łataczowskiego Tomasz <sup>1772</sup> - Pawłowski szewc 1790 - Miśtaczyński Józef 1806 - Piotrowicz Ignacy 1846.
- } 368. K. Ogonkiewicza 1772 - Pawłowski szewc 1790 - Miśtaczyński 1806 - Piotrowicz 1846.

Ulica Stawkowska.

420. <sup>270</sup> 369. Kosciół Klasztor S. Marka kanoników regularnych Jund. 1257 przez Orlesta wstydlivego, pogorzał 1554, 1725 - R. 1807 przeniesiono tu xx. Emerytów od S. Krzyża - r. 18. Klasztor supymowany - r. 1829 odstąpiony za Gmach Św. Ducha
421. <sup>271</sup> 370. K. Schabinskiego 1772 <sup>1790</sup> - Kozerska Kowalka 1790 - Za-  
Tubski Michał 1806 - Robacki Kazmier 1846.
422. <sup>272</sup> 371. K. Hertela wędzi 1772 - Przybylskich 1790 - Schibing Jan 1806 - Moszowski Mikotaj 1817 - Filipowicz Alojzy 1846 - Uniwersytet Krak. 1848.
423. <sup>273</sup> 372. K. Łaryby 1772 - Kamińskiego piwowara 1790 - Szam-  
Franciszek 1806. - ~~Włodarczyk~~ - Zakrzewski Jan 1846.  
<sup>zajazdowscy Stanisław 1824.</sup> <sup>Dejffkalnna 1794</sup>
424. <sup>274</sup> } 373. K. Jaworskiego piekarsza 1772 - Sudorski Piotr  
1816 - Trepka 1850 - Okoński Michał 1846 - Tobolski  
1850. - (narodna - pod Krolew Sobieskim)  
<sup>piwowar</sup>
425. <sup>274</sup> } 374. K. Jaworskiego piekarsza <sup>1772</sup> - Stanowski 1790 - Trepki  
1816 - Okoński 1846 - Tobolski 1850.
426. - 375. Dom Steyzona <sup>międlarz</sup> w Bramie Stawkowskiej 1772 między  
murami - Korpaczynski Kowal 1790 - Karłowski Kowal  
1816 - r. 1817. 28 marca kupiony i zburzony.  
<sup>Stajczona 1790</sup>
427. - 376. Dom Starzykiewicza 1772 - Ulrych Jan międlarz  
1816 - r. 1817 zburzony.
428. - 377. Domek przy Bramie Stawkowskiej Starzykiew-  
icza 1790 - Ulrych Ignacy międlarz 1816 - r. 1817 zburzony.  
<sup>Szabinska 2. 2. 1816</sup>
429. - 378. Dom Włodzyńskiego garncarza 1790 - zburzony.
- 379. Dom Datuckiego 1790 - zburzony.

lin'ski  
rzewca  
46.  
-The  
laray  
1725  
-r. 18  
Ducha  
Za  
ing  
Alouij  
Szam  
1846  
str  
bols  
Alouij  
reptk  
między  
Kowal  
m  
kiew  
rony

370. Bernauński Maniej 1811.

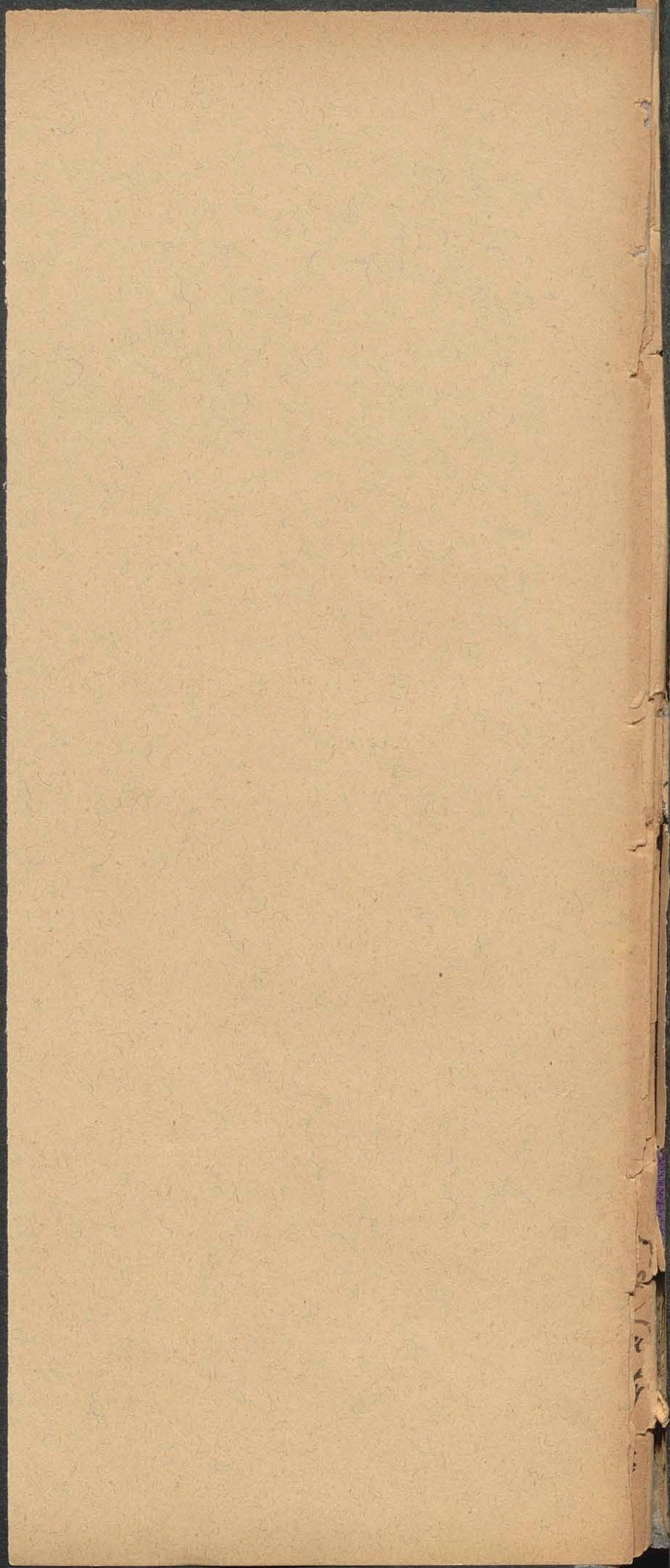





429. — 378. Dom Krawczyńskiego 1772 - Urbanieckiego <sup>Piotra</sup> Kowala  
1790 - Kossowski Jan 1816 - r. 1817 d. 28 marca Kupiony  
ulica Piarska. (w Stawkowskiej Ulicy). <sup>(planty)</sup>  
<sup>zburzony.</sup>
430. — 379. Dom Krawczyńskiego 1772 - Helmonda <sup>Krowdzaka</sup>  
1790 - Głowa Kowski Stanisław 1816, zburzony r. 1817.  
<sup>(planty)</sup>
431. — 380. K. Krawczyńskiego pułta 1772 - Pana siewicza Antoni  
1816 - zburzony 1817. (pod Bramą Stawkowską 1799)
432. — ~~380~~ Paszta Stawkowska - zburzona 1817.
433. — ~~381~~ Brama Stawkowska - zburzona 1817.  
<sup>ulica Stawkowska.</sup>
434. <sup>(289)</sup> 380. K. (naroznia) Helmonda <sup>Dugustyna Kupiony 1792</sup> Browar 1790 - Węzyk Sta-  
niław 1846. - Wislicki Józef <sup>1804</sup>
435. <sup>(289)</sup> 381. K. Helmonda Dugustyna 1790 - Węzyk Stanisław  
1846. - Mariani - Wislicki Józef <sup>1804</sup>
436. <sup>288</sup> 382. K. Swajgera hamerka 1790. - Zaręba Walenty <sup>1799</sup> 1806 -  
Razyniska Antonina 1846 - Kopernicki <sup>Sędziwój</sup>
437. <sup>287</sup> 383. K. Jaworskiej (piekarki) 1790 - Sudorski Piotr 1806  
- Węzyk Stanisław 1816 - Łojewski Włodzimierz 1846.  
<sup>Chmielowska Anna z Wojciechowskich 1818.</sup>
438. <sup>286</sup> 384. K. Toporkiewicz <sup>1790</sup> - Kuliczkowski Andrzej 1816.  
<sup>Stofnicki Seli 1858 - Zkutyński chudobnik - Miska Edmund</sup>
439. <sup>285</sup> 385. K. Paschalisia Kupia <sup>1790</sup> - Pleiszewski Józef 1816  
- Jakubowski Małczy <sup>1817</sup> - Fugielska Justyna 1846.  
<sup>Grzegorz z Karcza</sup>
440. <sup>284</sup> 386. K. Markiewicz <sup>1790</sup> - Sznajder Filip 1846  
<sup>uladnia</sup> <sup>dom grodzki 1817 z drugą ulicą</sup>
441. <sup>283</sup> 387. K. Borka <sup>1790</sup> - Bonarski Sebast. 1806. - Szerygielski  
Szymon 1846. - Akademia nauk. - Mazurkiewicz Woj-  
<sup>wiech 1846</sup>
442. <sup>281</sup> 388. K. (naroznia) pod Kokoszą - Cyrusa 1663 - Domastaw-  
skiego <sup>1726</sup> - Wielopolskiego <sup>1772</sup> Starosty lanokor. <sup>1762</sup> - Potu-  
licki Kazmierz 1846 - Majewski Tomasz 1848 - Towarzy-  
stwo naukowe <sup>od 1857</sup> - Akademia - pułta 1790
- 389. K. tył Kamienicy pod Kokoszą. - Część tego placu r.  
1818 Kupił Małczy Knotz.

380. Krawczyński Kazimierz 1773 - Salomea 1<sup>o</sup> v. Weży-  
kówna, 2<sup>o</sup> v. Lasocka 1885

385. Paizoska Stanisław 1605.

386. Gralichowski Stanisław 1858 - Sędzider Jan 1885.

387. Kupit Szymon i Regina z Konarskich Skorscy za 6000złp  
r. 1815.

388. - Anna Nowoczyńska 1544 - Hawrzyńiec i Regina  
Stokłosowie 1634-

388. Stanisław i Anna Cyrusowie - 1857 buduje Łotka:  
tytułki dla Towarzystwa naukowego. - Prace i Miłoś-  
nicy Literatury i Nauki. - H. Ptaszyński 1659 -  
Potockich 1690.

389

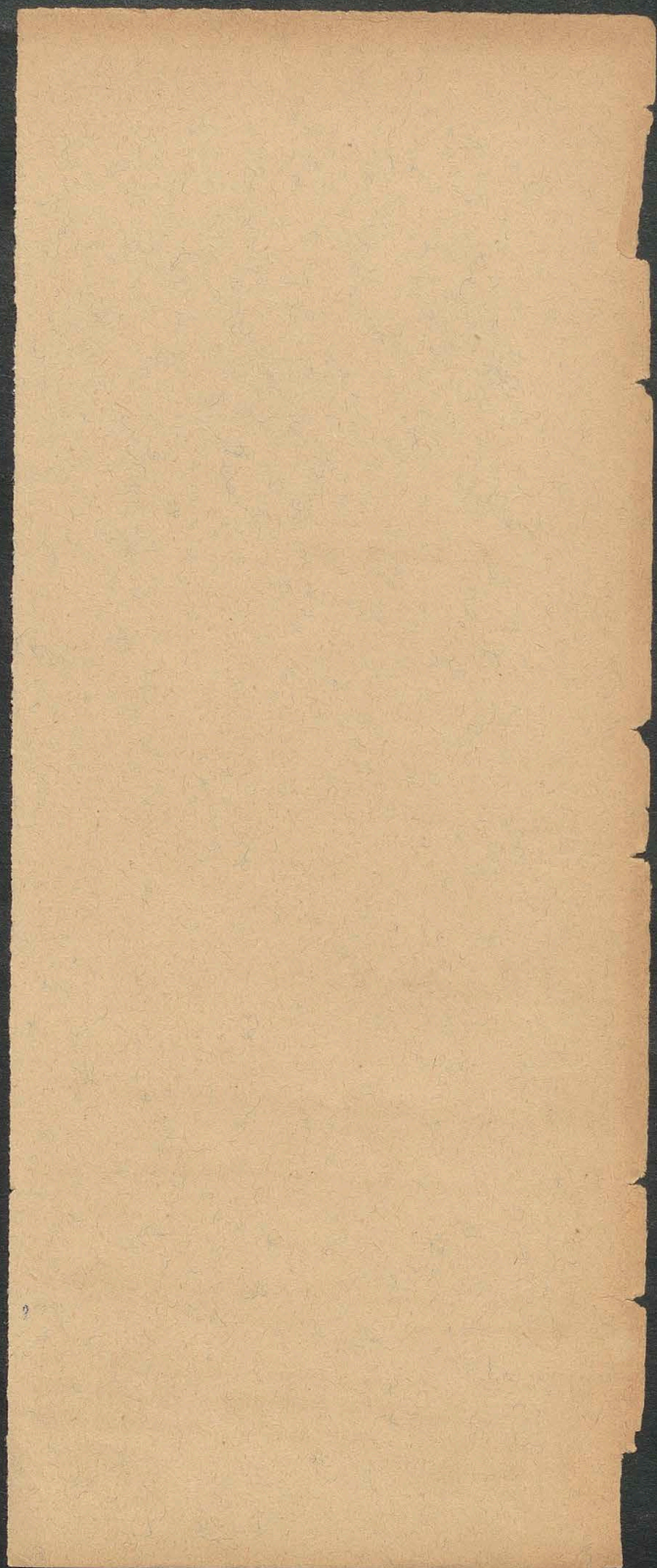

380. K. Piotra Lasachowskiego 1643 - Wojciecha Pieplacha 1690 - Maryam Antoni -

383. K. Anny Browaryny 1544 - Sokołosa Wawrzyniec 1634 - Jędrzej Lynus reja 1708

443. 280. 390. K. (narozna) Smidowska 1663. — Realera — <sup>z laszewskiego</sup> Morsztyna 1736 — Wodzicki Kaort. 1790. — Kluszevska <sup>1811</sup> Anna 1806 — Mieroszewski Jan Kanty 1816 — Zakrzewski Jan 1846 — Sanguszko — Lubomirska zina Jozefa wdowa po Kler. trym 1858 — Sanguszko z Szabella 18..
444. 279. { 391. K. Bractwa literackiego od S. Wojciecha 1736 — Gostkowski Szambelan 1790 — Gostkowska <sup>z zarynskiej</sup> Salomea 1846
- ~~444.~~ { 392. K. Bogdalka 1663. + Woznickiego 1736. — Gostkowski Szambelana 1790.
445. 278. 393. K. Piotrowskiego <sup>Jana</sup> 1663. — Libiszowskiego <sup>z zarynskiej</sup> peruka <sup>z Antoniego</sup> Karza 1736 — Bajera <sup>z zarynskiej</sup> Michala Kupca 1772. — Klossowski <sup>z zarynskiej</sup> Antoni patrona 1790 — Klossowski Antoni 1816 — Duniecki <sup>z zarynskiej</sup> Ludwik 1830 — Stadnicki <sup>z zarynskiej</sup> hr. Fryderyk 1846.
446. 277. 394 K. Lopackiego 1663 — <sup>Jana</sup> Cezar Kiewicza 1736 — <sup>z zarynskiej</sup> Kuczerowicz Kupca 1772 — <sup>z zarynskiej</sup> Starowiejski 1806 — <sup>z zarynskiej</sup> Zamecki <sup>z zarynskiej</sup> Stanislaw 1830 — Szpot <sup>z zarynskiej</sup> Amelia 1846. — <sup>z zarynskiej</sup> Hierbisty <sup>z zarynskiej</sup> Maieja 1802 — 1892 <sup>z zarynskiej</sup> Kaszt. wojnicki, 1693 <sup>z zarynskiej</sup> z Morsztynow
447. 276. 395. K. (narozna) Dembinski 1736. — Dembinski <sup>z zarynskiej</sup> Urszuli <sup>z zarynskiej</sup> Starosiny <sup>z zarynskiej</sup> wolbromskiej 1772 — <sup>z zarynskiej</sup> Czacka <sup>z zarynskiej</sup> Barbara 1830 — <sup>z zarynskiej</sup> Sedmajer <sup>z zarynskiej</sup> Jozef 1846.
448. { 275. 396. K. <sup>z zarynskiej</sup> Turskiego 1736 — <sup>z zarynskiej</sup> Potkowskiego 1772 — <sup>z zarynskiej</sup> Woznia Kowskiego 1777 — <sup>z zarynskiej</sup> Urszuli <sup>z zarynskiej</sup> z Morsztynow <sup>z zarynskiej</sup> Dembinskiej, r. 1806 od ktorej kupit Knotz <sup>z zarynskiej</sup> Maiej (wlasciwie w przewzni) <sup>z zarynskiej</sup> (Hotel saski) <sup>z zarynskiej</sup> Wojciecha.
449. { 275. 397. K. <sup>z zarynskiej</sup> Slaskiego 1663 — <sup>z zarynskiej</sup> FlorKowskiego <sup>z zarynskiej</sup> Tawna <sup>z zarynskiej</sup> Krak. 1736 — 1790 — <sup>z zarynskiej</sup> Lauf <sup>z zarynskiej</sup> Fryderyk — <sup>z zarynskiej</sup> Sniś <sup>z zarynskiej</sup> Kiewica — <sup>z zarynskiej</sup> Knotz <sup>z zarynskiej</sup> Maiej 1806 (wlasciwie narozna) <sup>z zarynskiej</sup> Kupit za 26,400 zfr.
450. { 275. 398. K. <sup>z zarynskiej</sup> Turczyka 1663 — <sup>z zarynskiej</sup> Witkowskiego 1736. — <sup>z zarynskiej</sup> FlorKowskiego <sup>z zarynskiej</sup> Tawna <sup>z zarynskiej</sup> Ka 1772 — <sup>z zarynskiej</sup> FlorKowski <sup>z zarynskiej</sup> Wojciech 1806 — <sup>z zarynskiej</sup> Knotz <sup>z zarynskiej</sup> Maiej <sup>z zarynskiej</sup> nabyt 1816 — <sup>z zarynskiej</sup> Sipeckiego 1626 — <sup>z zarynskiej</sup> Muzyn <sup>z zarynskiej</sup> Fry 1630.
451. { 275. — <sup>z zarynskiej</sup> FlorKowski <sup>z zarynskiej</sup> Wojciech 1806. — <sup>z zarynskiej</sup> Knotz <sup>z zarynskiej</sup> Maiej 1816. z zina <sup>z zarynskiej</sup> Teresa z <sup>z zarynskiej</sup> Destreiborn <sup>z zarynskiej</sup> Kupit na <sup>z zarynskiej</sup> licytacji za 18000 zfr.

391. Rusiecka Katarzyna 1653 - Stanisław i Maryanna  
 Zaluscy 1787, od nich kapitał Goffkowskiej szambelan za 12000 złp.  
 r. 1789 - Ponkowski Edward 1858 - Dzewuski Franciszek  
 1885 - Szymczykiewicz Wincenty 1890.

445. Jan i Kazimierz Sobolewscy Cyrurowie bracia  
 1682 - Jan Kurwikowski 1858

394. Maiej Wierbięta drukarz 1562-1593. - Colsen  
 Augustyn gmedaję 1818 za 18000 złp. Stanisławowi i Annie  
 z majorem Zameckim - Czastoryski Andrzej - żona Amelia  
 1858 - Popiel Wojciech 1870 - Czastoryski Alexander.

396. Konwent Bernardynów - R. 1858 Haller Jo:  
 zef - Hotel Saski 1890-

397. Józef Skalski 1687

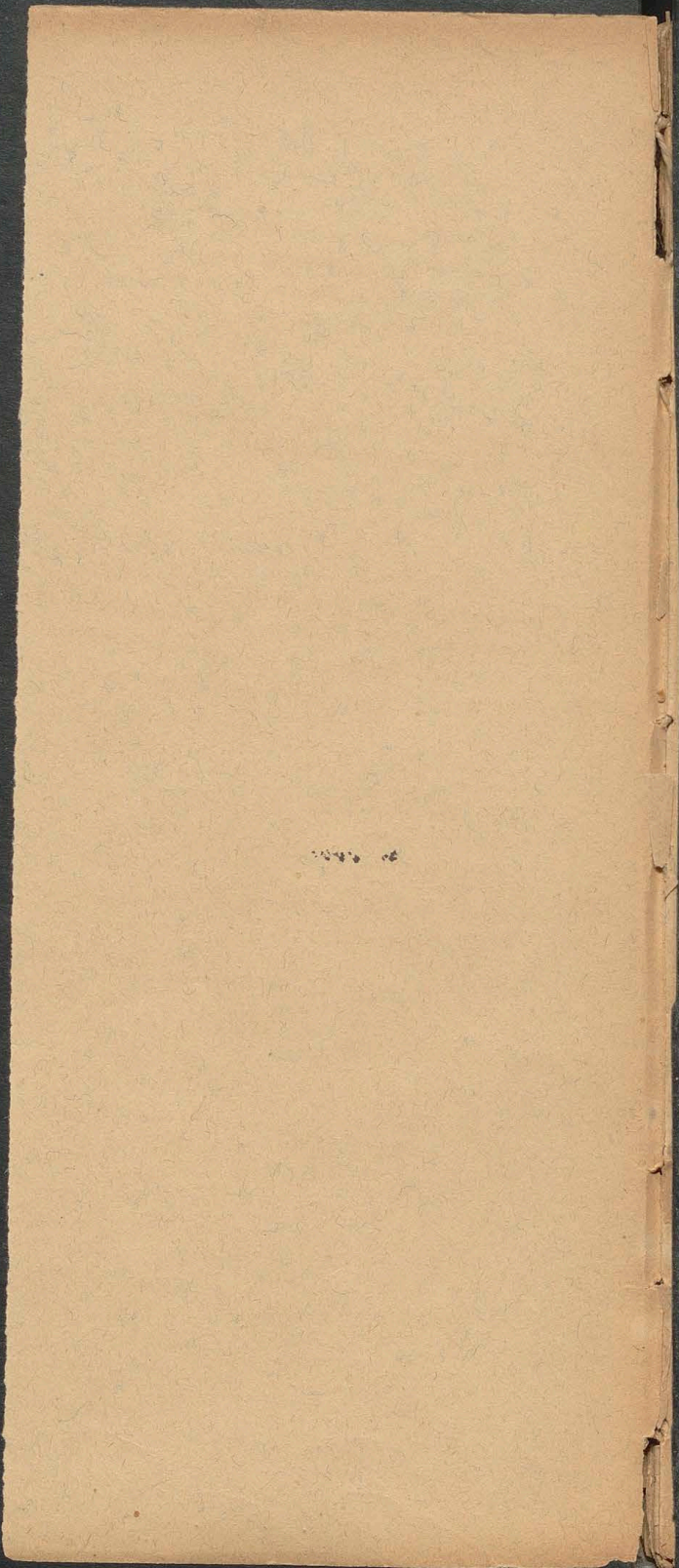



391. K. Rusieckiej Katarzyny 1653 - Latuski Stanisław 1777

395. K. Hezyka Prykypura pfarza Wól. 1662 - Jan <sup>i Katarzyna</sup> Grodzicki 1681 - R. 1695 Franciszek  
 Lanikoronicki nabyt od macedzkiego Piotra - R. 1826 oszaczowana 45664 złp. - 1745 Jan  
 Dembinicki star. wólbrom. - 1825 Salomea Barbara Wielhorska - Fedmajer Józef 1858 - Drendowski  
 Henryk 1870 - Alexander Czartoryski

Rynek (Plac czwarty.) (Forum pullosum) (1462)

452. 30. 399. K. (narozina) <sup>pod Jeleniem 1605</sup> <sup>1605</sup> Ludwiga Jakóba (1616) Taon. pr. wyz. - Jagniatkowskiego 1736 - Bartocha Walentego rajcy 1772 - Fraytler Karol Kupiec <sup>1818</sup> (1846).
453. 31. 400. K. Maruszkowica 1632 - Szameta Wojciecha 1656 - Post-  
zow - Pestaloccich 1680 - Lukini <sup>Wosinski</sup> <sup>1846</sup> -  
Dr. Med. 1689 - Juszek Jan rajca <sup>1772</sup> <sup>1770</sup> - <sup>Wlaszewski Ignacy</sup> <sup>1830</sup> - Zelenki Kryspin 1846. (dure Kamienice r. 1656)
454. 32. 401. K. ~~Jan Rajca~~ Jerzego Kenta rajca 1626 - Juszek  
Jan rajca 1772 - Rajca wojt kra K. 1799 - Juszek 1830 -  
Redolfi Gaudenty 1846. - Stehlik Jozef za 21000 zpp.
455. 33. 402. K. <sup>pod Konikiem</sup> <sup>(zob. Krasynia)</sup> Krzyzka 1632 - Markowicza  
Jana 1656 - Jankowskiego 1736 - Stachowicza 1772 -  
Bartoch Maciej Kupiec 1800 - Jakubowska Emilia 1846.
456. 34. 403. K. Januszowicza Stanislaw rajcy 1632 - Behm 1663 -  
Duszka szklan 1736 - Ulbrichta Kupca 1772 - Starowiejski  
K. star. barwald. - x. Ankwis hr. Andrzej 1806 - Urasinski  
Antoni - Seyfert Karol 1847.
457. 35. 404. K. Morskich salachty 1632 - Chodakowskiego 1656 - Lu-  
bowiecki - Przerabski 1736 - (Mioszuzenki) wojew. <sup>1807</sup>  
wrot. 1772 - Mioszuzewski szambelan - <sup>1790</sup> Krömer Jozef  
1846. (Gerard Priami 1656 mienka)
458. 36. 405. K. (narozina) - Krzeszow 1632 - Michalowski srodia grodz.  
1736 - Kaspary rajca i poutmistrz 1777 - Loszman 1790 -  
Krömer Jozef 1846, (Kawiarzka Domagolka mienka 1790)  
<sup>za 115000 zpp.</sup>

Ulica Swietego Jana (lewa strona od Rynku)

459. 290. 406. K. Tyt Kamienicy nr 457 Mioszuzewskiego Jozefa szambelan  
1790 - Gostkowska 1830 - Bzowski Kazimierz 1846.
460. 291. 407. K. Droga zwana, <sup>Barzanki</sup> <sup>dominika</sup> <sup>winarzy</sup> 1819. Zlot Kalwiniski i luterski 1520 - Stanislaw  
Subomilski dostat darem 1622 - Koswotki klasztor na Zlotku  
(Paxowski) K.K. Bernardynow f. 1623 (pod Kupieniem 4 Kamienia  
przyległych) - Cerkiewi monast. Bazyliański 1782 - Knotz Ma-  
ciej Kupiec 1802 r. za 5015 zł. 30 gr. narzycami. - Knotz otwierca regła  
(narozina) rajcy 1849. handel win. pod Kolem w Krasyniu 1805. - sala redytowa

399. K. pod Kozą 1802.

400 K. Łaczkows 1590. - Stengel Schilling 1535.  
a. - Andrzej Debes

400/b. K. Fryderyka Schilling (syna Fryderyka rajcy) 1535  
- r. 1564 s. i. k. w. w. Dąbelta Schilling sprzedaje  
Andrzejowi Sogelwede i Tawnikowi 1564.

401. K. pana oswiecimskiego 1602 - Wojcie-  
cha Ładzińskiego Kapitel. oswiecim. 1597 - Józefa  
(Gosta) Schilling rajcy Krak. 1564. - R. 1614 Hieronima  
Pietry rajcy Krak.

402. Jan Jerzy Kreuzyk (syn Andrzeja pochodziącego z  
rodu angielsk.) Kapitan chorągwi rajcarskiej stry-  
mal od Jana III d. 18 lipca fatalnie z herbem Star-  
kon.

404. K. Niclas Schilling's Erben 1525

405. R. 1525 Seweryn Bonar kupnik sprzedaje  
Erestrawowi Schilling za 4000 flor. - W tym domu  
umarł Jan Bonar kupnik - Tu mieszkał Rad-  
wancki profesor 1790. i Lniański profesor 1790.

407. Kamieniczka zwana Almaria w ulicy poprzecz-  
nej idąc z ulicy S. Jana na Tawkowską) kupują Peter-  
naryni na rozszerzenie klasztoru od s. k. s. drow  
Stanisława Zawackiego (Lius) Mel. Dokt i od jego córki  
Doroty (żony Benedykta Parzyzi) Kupca Krak.) 1648.

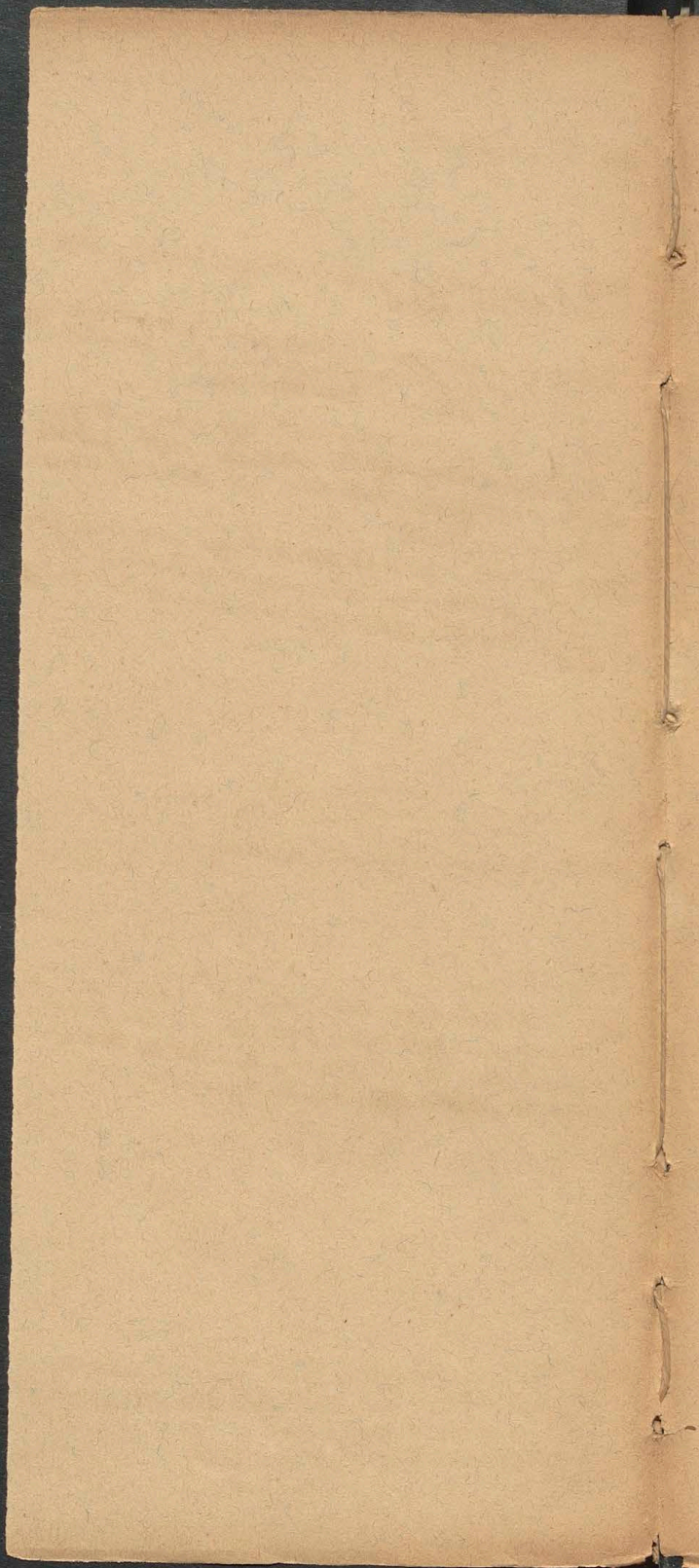



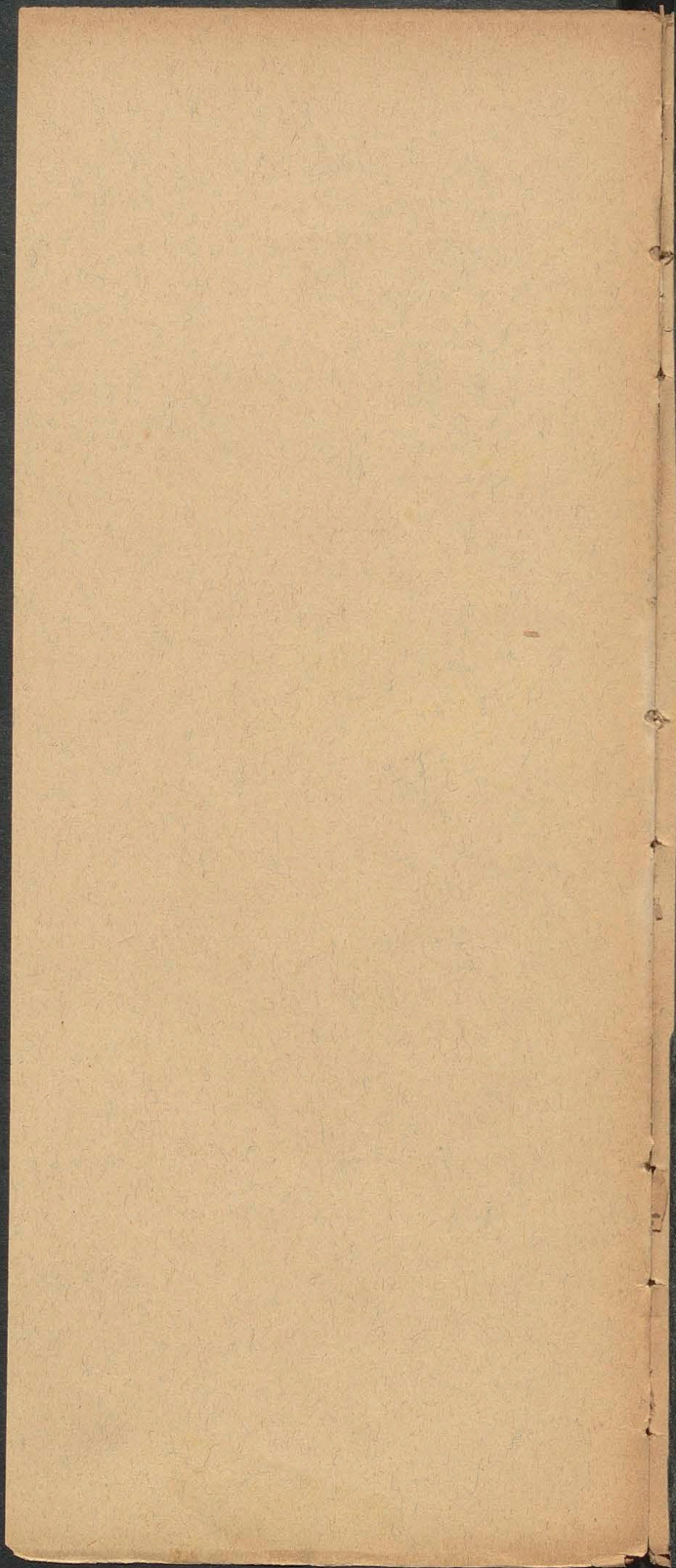

399. Sklep p. Lebon Kupcowej 1790 - Garlicki z Jadwiga Amendrianką 1671

400. K. Lucji Szembekowej (corki Jadwigi Łuczki) wdowy po Bartłomieju Szembek 1605  
 a - Stanisł. Szembek 1602.  
 400/b. K. a. 1594 Stanisław Fogelweder archidiał. wosty. sprzedaje Janowi Rapp, który 1605 od  
 predaje Wawrzynowi Lebon Kupcowi; a tenże r. 1619 Andrzejowi Kosiak Kupcowi.

404. K. Ochotkiego Sebastiana Tawnika 1679 - Gerhard Briami rajca - Krzysztofa Morskiego  
 opata sandeck. 1630

405. K. Erasma Schilling (syna Fryderyka) 1529. - @ Elzbieta z Pofemanów żona Felixa  
 Redwanańskiego wójcicki 1801. - Małgorzata Sylwestra Wawrzynskiego 1630.

406. K. (tyt) Fryderyka Schmalz 1578.

407. K. Konrada Krupka starszego, dostata jego corka żona Krzysztofa Schilling,  
 dom zwany Orzoga 1565 - kupuje r. 1570 Piotr i Zygmunt Guttkerowie rajcy Krak (na 260)  
 a. 1578 Zygmunt Guttker rajca <sup>z wydziału</sup> Kalwinom i Luteranom na 260 - a. 1705 Kofuot  
 podbarnadynach Kontyftorz Krakowski przeznaczył na cerkiew grecko-katolicką, K. K. Bazy:  
 klanów, którą r. 1804 przeniesiono do Kaplicy N. M. P. Wodziejcu Franciszkanów, a r. 1800 do klasz:  
 toru norbertanek.

461. 292. 408. K. (narozina) Szembekowska <sup>a Gabriela</sup> 1572 - Klasztor Sióstr Mi-  
 lodziezian fund. przez Michala Szembekarufraj. Krak. 1714,  
 przemieszenie r. 1780 do S. Barbary - Dembinska Ursula Marosc.  
 wolbrom. 1790 - Wielhorski Jan Nep. 1830 - Sedlmajer Jozef 1876 -  
 Brendowski Henryk
462. 293. 409. K. Hegryznowiczowska 1663 (Sumieszka Wojciech Siekiel-  
 wir Koziarz) - Kajerski 1736 - Malachowski 1772 - Mula-  
 Towski rezia gród 1790 - Darowski Jan 1806 - Oelschewitz Jan  
 Dawid 1830 - Wozniakowski 1846. - <sup>2209 320 bellu zalas 1790</sup> Stawicki 1656 -  
<sup>1729</sup> 463. 294. 410. K. Alantree Zygmunt rajca 1630 - <sup>1729</sup> Krauz Krzysztof rajca  
 1632 - <sup>1729</sup> Stawicki Krzysztof Winkler 1663 - <sup>1729</sup> Lukaszewicz  
 1736 - <sup>1729</sup> Rysiewicz 1772 - <sup>1729</sup> Oelschewitz Jacek 1816 - <sup>1729</sup> Czajkowska  
 - <sup>1729</sup> Lukiewicz Emilia 1846. - <sup>1729</sup> Ochocki Kazim. 1704. <sup>1729</sup> Jakoba  
 464. 295. 411. K. Płazy 1632 - Przytyckiego - Jencera 1736 - Bajera  
 Michala Kupia 1772 - Müller Dietrich 1800 - De Verpy 1806 -  
 Raszynski Dominik 1816 - Leszynski Jozef 1830 - <sup>1824</sup> Jakiewicz Joz.  
 nay 1846. - <sup>1824</sup> Klimkowa wdowa 1790 - <sup>1824</sup> Jakiewicz Michal cyrulik 1704 -  
 465. 296. 412. K. Hallera 1632 - <sup>1824</sup> Duchlicki cyrulik 1736 - <sup>1824</sup> Dichtkowski  
 Kupiec 1772 - Kowalski Michal 1806 - <sup>1824</sup> Wanicewicz Ewa 1816.  
 466. 297. 413. K. Kucharzski szlachcic 1632 - Daboskich 1656 - Ofcinowski  
 1736 - Duchtera starosta nowostarsk. 1772 - Ofcinowski Kuch 1790 -  
 Dambski Doch 1806 - Sawiczewska Tereza 1816 - Mirecka  
 Tereza - Lipowski - Koziarski - Jacek 1816. (narozina)
467. 298. 414. K. (narozina) 2 Kamienie: <sup>(tut)</sup> Wilkowiec Jana i <sup>(tut)</sup> Godzickiego  
 1656 - XX. Cystersow Jodzejnoskich 1736 Kamienia i tyf-  
 X. Kottajaja Hugona 1790 - Bense Sgrauy 1806 - Popiel  
 Konstanty 1830. r. 1816 - <sup>2209</sup> Zofia z Badenich za 40000 rth.
468. 282. 415. K. narozina. - Kosciot S. Ursuli i Klasztor Boni-  
 fratellow fund. r. 1609 Walerian Montelupi, r. 1812 przenie-  
 sieni na Kazmierz do Klasztoru Frynitarz. - pusta 1790.
469. 299. 416. K. Klasztor Bonifratellow (dawniej K. Trzebinskich  
 1600, Cyrusa Jakoba 1632 - 1656.) (Szpital Bonifratellow)
470. 299. 417. K. Bonifratellow 1772 (dawniej K. Cyrusa Jakoba  
 1656) - Fe 34 mmera r. 1818 Kupit Knote Maniej za  
 15000 rth. - Teatr 1830 - <sup>1844</sup> Doehene K Jan - Kowalski  
 Wojciech 1846 - Stadniki hr. Alexander.



408. Michał Szembek suprag. Krak. oddzieliwszy  
z Kamienia zapisat d. 18 August 1719 Mitościernym Zannom  
na Klasztor, ktorzich pierwszą prefektą była Maria de Bay.

97

409. K. Nagielskiego wojta Krak. 1719.

410. K. Zygmunta Alantse Tawnika sądn wyisz.

411. K. Słowikowskich 1641 - Jana i Zofii Bajerów 1737  
- dzieci Maucja i Rozalii Bajerów 1736 - Od Tomaszkiur:  
czow kupują Dytryk i Elzbieta Müllerowie 1797. -

415. Po śmierci Urszuli (+1586) córki Alberta Parzy Dokt. Med. a  
żony Sebastiana Montelupiego, oddzieliwszy jako po ciotce Kajpeli  
i Zygmunta z starina Łasinscy; z tych Zygmunta Łasinski r. 1597 prze:  
dat za 2000 złp. Waleremu Montelupiemu

416. K. Krompheltowska - r. 1607 Jakob Gofecki z Łachic sprzedaje  
żonowi Tylicz Riodlarowi Klerparckiemu, od ktorego nabywa 1611 Kłero:  
nim Hajoncki, ten zaś 1626 Janowi Szultra Szrebinckiemu ktorego ży:  
noweż r. 1635 sprzedaje Bonifiatelom na rozporzenie klasztoru za 400  
417. Przy przebudowaniu starożytnego teatru za Kamie:  
nia przez W. Korwalskiego, zawalita się d. 4 lipca  
1845 ta dwupiętrowa kamienica i pogrzebata pod  
swemigruzami pracującego tamie stolarza, po  
potudniu o 5tej godzinie. - Jakuba Łojek 1597  
Stanisława Cyrusa 1600.

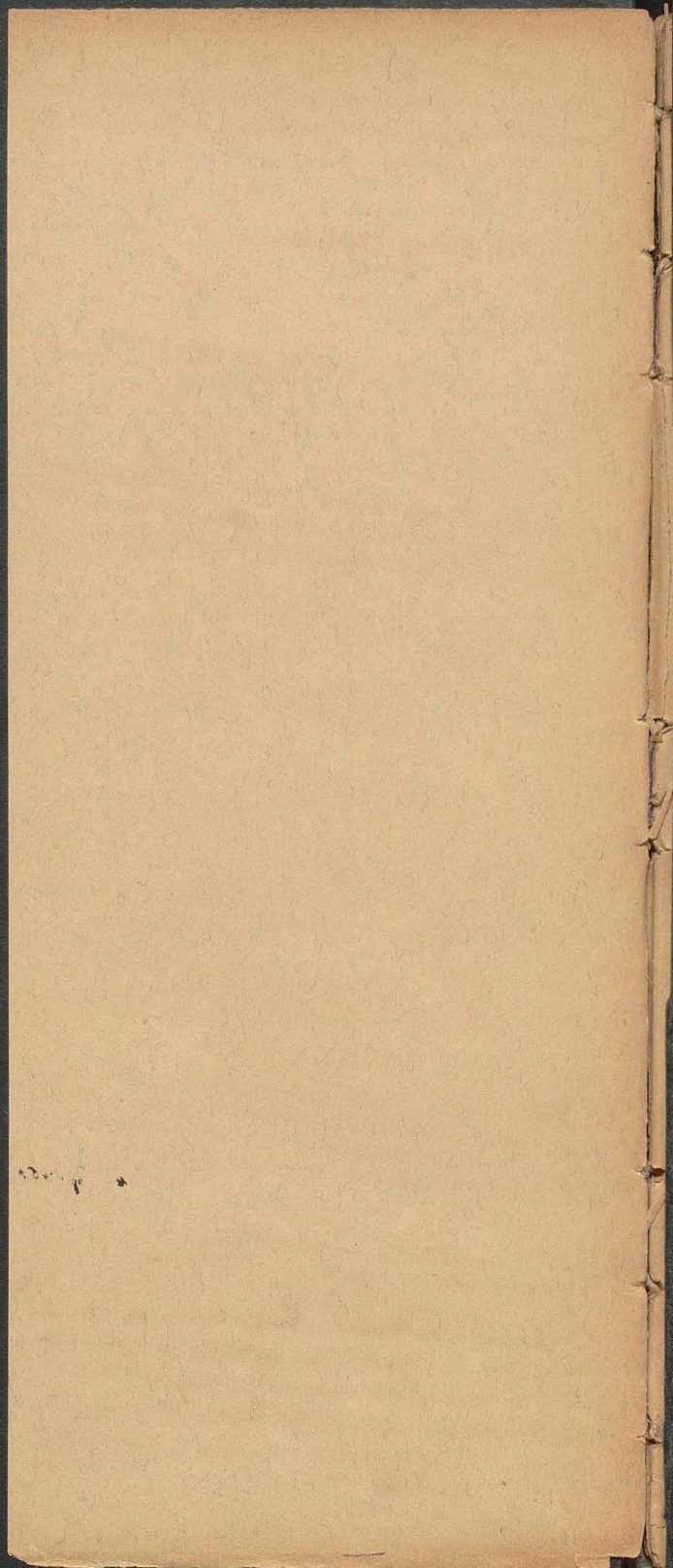

410. K. Ochotkich.

412. K. Army Alantre wdowy po Senbergierze D. Med. 1607.

414. K. Jakoba Gajow D. Med. 1564 - Wilkowiec Jana 1661

416. K. Cyrusa Stanisława 1635 - Jakuba Cyrusa zlotnika 1672 (w podległości Kłajtorowi Bonifratellow)  
Kamienica Ktorej od Hieronima Gajowskiego kupił Jan Szylka Frebinski  
r. 1626; synowie tegoż 1635 sprzedali Bonifratellom  
(Kamienica obok) Małcya Czeczotki 1635.

417 K. Jadwiga Kacka r. 1695 darowała Kłajtorowi Bonifratellow. Kamienica ta leżała w tyle Kon:  
wontu Bonifratrow do Ktorego przytykła w przeciwnym Ulicy S. Jana; z drugiej strony przytykła  
do narożnego domu Starzyńskich r. 1690 Lotockich) w ulicy Sław Kowoskiej. Kamienicę tę mały kupił  
1659 Marcin Kacki wieźlelnik Krak. i zapisał ją swej żonie Jadwidze, która będąc 2<sup>o</sup> wola za Pawłem  
Popielkiem kupcem, r. 1695 tę kamienicę Bonifratrow darowała.

- Adama  
 471. 300. 418. K. Malinowskich 1656 - Porzeczkiego 1663 - Jędrzeja 1736  
 Langiera Jana 1732 - Ołtinowskiego podwójnego 1790 - Gubarze-  
 wski Antoni 1846 (1848 d. 8 stycznia był w nilej pożar na 12 piętze)  
 472. 301. 419. K. Gortachuk 1630 - Dziboniego 1632 - Akademicka 1736 -  
 1815  
 1732 - Frzyski Baltazar 1790 - Macański Ignacy 1830 - 26000  
 Soswiński Wawrzyniec 1846.  
 473. 302. 420. K. Kalinkowicza 1630 - Kreczyka 1632 - Lubiemiński  
 1700 - Jakliński Jędrzej 1725 - Frzyski Stanisław 1773 -  
 Kropki Jędrzej 1790 - Gostawski Onufry 1795 - Kłodzianowski  
 Jan 1796 - Łodziński - Grabowski Bogumił 1806 - Szubert 1821  
 - Witajski Wojciech 1846.  
 474. 303. 421. K. Pod Pawiem. Miejska 17032-1772 - Elbingowej 1790 -  
 Kowalski 1799 - Wankuhowska Regina 1806 - Komenderski  
 22 12,000 złp.  
 Marcin 1832 - Biełkiewicz Leopold 1846. (Dom zajezdny i browar)  
 475. 304. 422. K. (narozna) Stachowica 1632 - Barankowicza Marcina  
 Karcmarza 1656 - Miernikowicza piwowara 1736 - 3000 -  
 1822  
 siałowicza 1772 - English Józef 1806 - Hhendalik Paweł -  
 22 5000 złp.  
 Cetnarowicz Antoni 1846.

Ulica Lijarska.

476. 314. 423. Kosciot i Klasztor XX. Lijarów fund. 1674 (pre-  
 niesieni z Kasmierza, gdzie 1. 1660 mieli konwent)  
 Kamienica dawniej Cakmieskiego 1656  
 477. 315. - Klasztor XX. Liarów - dawniej Kamienica pod Pa-  
 zianty Cackmieskiego Danna 1636. - Hieronim dubo-  
 mirski kupił dla Liarów 1694 od miasta (należała do Szpitala J. Ducha)  
 477/10. 316. 444. Cerkhaub czyli Arsenat miejski. - 26000  
 477. - Czaratoryski Liżie Władysław  
 477/6. 316. - Paszta stolarska.  
 477/6. 317. - Paszta Floryańska z wieżą  
 477/6. 318. - Drama Floryańska i rondel.  
 580/6. 319. - Paszta pasamonników.  
 477. 448. Dom miejski 1790 miedzy murami.  
 449. Dom Witkowskiego kramarza 1790  
 450. Dom miejski

418 K. Stręcała przed 1650 -

99

423. K. Rappowska pod Barianty - Jana Koper-  
nickiego kuznierza 1692 i Jana Gawinińskiego -

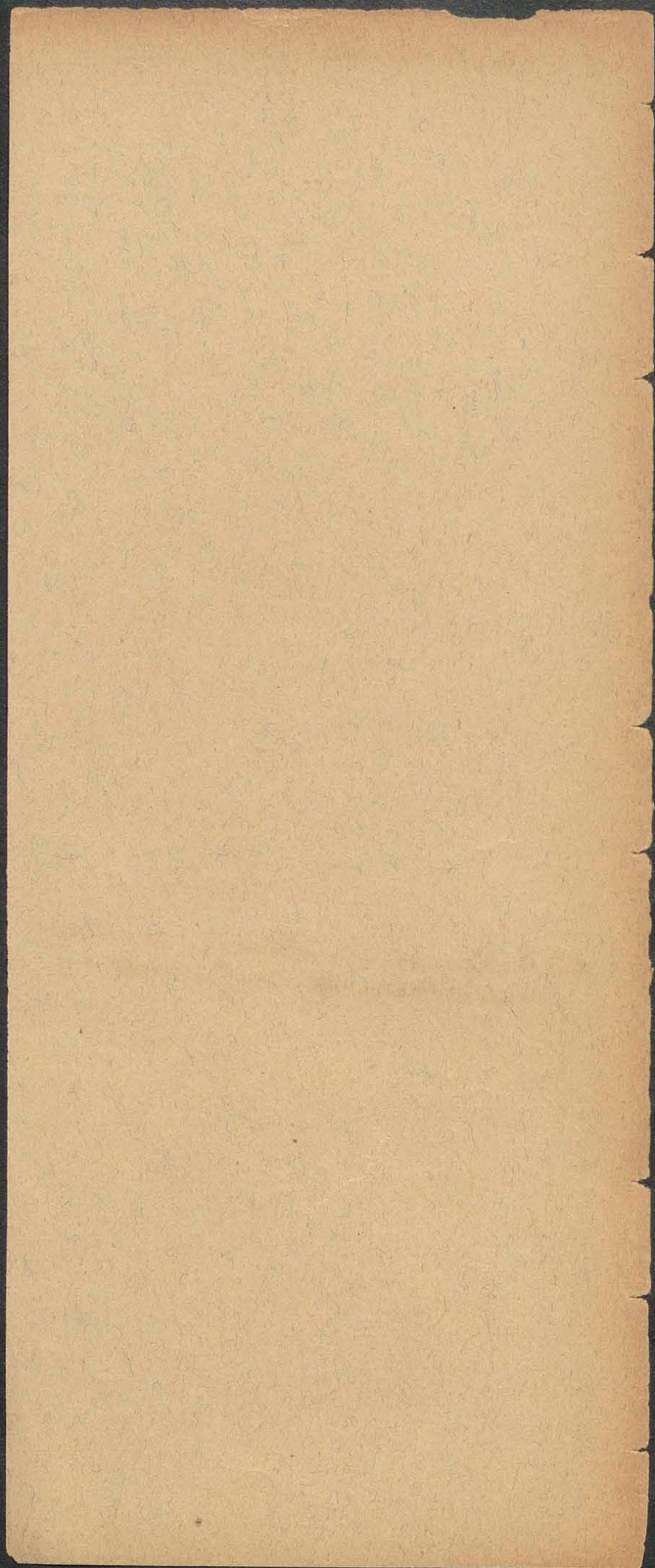

423. Rysunek na kosciole i plan na klasztorze w wsi Szaniawce w Pleciszcu; freski malował Frant. Egstein, rzeźba tenże wykonał J. K. Hofman, a rzeźby Christian Bolez Berna; obraz Św. Trójca malował Andr. J. Adamki. Pierwszy kamień na kosciole położono 1724, konsekrował 1928 Konstant. Szelągowski bisk. Krak.

11

- Quart. Laniorum <sup>480</sup>  
~~478~~ 478. 478. - 445. <sup>1824</sup> Dom Ciełki Kiewicza Kowala 1772 - Pasarska Mag.  
 dal. 1806 - Kupiono za 5142 fl. i zabrano 1818. (planty)  
 479. — 446. Dom Majerowski 1772 - Leyster Mateusz Stel.  
 mach 1790 - Kupiono za 3162 fl. i zabrano 1818. (planty)  
~~480~~ 480. 480. — 447. Dom Majerowski 1772. — Kopiasinski Kowal 1790  
 - Więckowski Marcin 1816 - Kupiono za 3502 fl. i zabrano  
 no 1818. (planty)

Ulica Świętego Jana (prawa strona od Rynku)

481. 313. 443. K. (naroznia) Szpitala S. Ducha 1632 - 1790 <sup>1807</sup> - sprzedana r.  
 1804 Dielin Kiewiczowi Sebast. za 3090 fl. - Ziostyrński Jan  
 1846.  
 482. 312. 442. K. Gegenbauera <sup>Anton. 1759.</sup> <sup>1790/1803</sup> <sup>1792</sup> - Limanowska Salo-  
 mea 1806 - Dauscher <sup>1816</sup> - Kolarinski Józef 1846.  
 483. 311 441. K. Lanckoroński 1656 - Humieckiego <sup>wojowy</sup>  
 poddok. 1736 - Gotuchowski 1772 - Gegenbauera <sup>1790</sup>  
 Lebowski Wincenty 1806 - Grabowski Ambroży 1846.  
 484. 310. 438. K. Trzebińskiego <sup>1663</sup> <sup>1799</sup> - Dembowskiego Kapł. uchworsk.  
 1790 - Czartoryski <sup>1806</sup> <sup>1806</sup> - Lubomirski Henryk 1846.  
 485. 310. — K. Czernego 1656 - Lochmana 1663 - Margrabiny Lin-  
 wowskiej 1736 - Dembowskiego 1790 - Czartoryski <sup>1806</sup> <sup>1806</sup> -  
 1806. - Lubomirski Henryk 1846.  
 486. 309. 437. K. Stowikowskiego rajcy 1662 - Fryzniekiera 1663 - Ofi-  
 nowskiego - Lubieskiego Kapł. sandomis. 1736 - Przeben-  
 dowskiego wojew. pomorski. 1772 - Kasperego rajcy 1790 -  
 K. Lanckoroński 1663 - Lubieskiego Kapł. sandomis. r.  
 1736 - Przebendowskiego 1772 - Kasperego rajcy 1790 -  
 Soranta protomedyk 1806 - Chwalibogowski Leon 1846.  
 (naroznia)  
 487. 308. 436. K. (naroznia) K. Wilhelmoska 1632 - Przerembstkich  
 1736 - Stadnickich 1772 - Wodzieckiego <sup>1806</sup> <sup>1806</sup> -  
 1790 - Wodziecki Stanisław 1816. - Wesselinięgo Stefana  
 1627 - Niemierzycki 1717. <sup>(naciora Petrycego)</sup>  
 488. 307. 435. K. Petrycego doktora 1632 - Norbertanek Zuzanny i  
 Kuch 1736 - Dajera Małgorzata rajcy 1772 <sup>1790</sup> - Szmurowicz Józ-  
 zef 1806. - <sup>(Straus Erasm 1600)</sup> - Dąbskiego 1736  
 K. Bernusa Michałaja 1632 - Gładyszowica 1663 - Karli raj-  
 ca Krak 1736. <sup>Gabriele</sup>



442. K. zwana Stangretowskie w XVII w. Andreeja  
Stangretowicza czyli Rieziowicza 1625-

438. Kamienicz Lochmanowska Kupita przed 1716  
Magdalena Kozłowska Brastowska

437. Praktyczna Jarentego papeternika 1790.

435. K. Erazma Strusa 1600 -

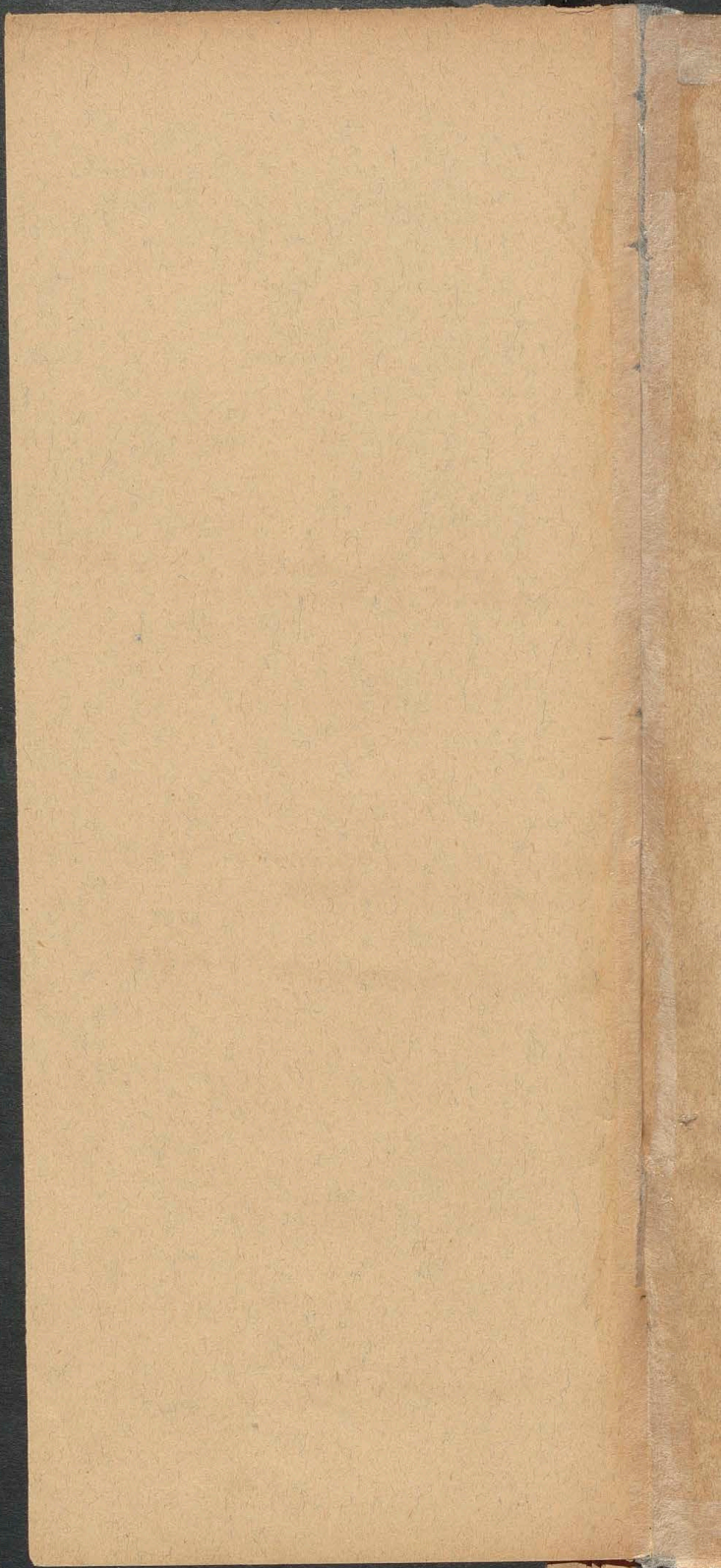



489. 306. 434 Klasztor P. Prezentek czyli Cześkich (pierwotnie fund. r. 1623 przez Zofię z Maiejowskich Cześką przgulię Szpitalnej - r. 1729 tutaj przeniesiony po zakupieniu kamie-  
nic 3: Groszykowskiej, Ptazowskiej, Petrowskiej w r. 1715.)  
Kościół S. Jana przy Klasztorze Prezentek fund. r. 1140 przez Piotra Dunina.

Przeznica Świętego Jana.

490. 321. 433. K. Cyrusowska 1663 - Jabasowski 1736 - Zielinski  
Kiego insygnatora 1790 - Dulinski Józef 1806 - Kosicki d. d.  
wik 1846. (Obacz Nr 490 Ulica Floryańska).  
491. 320. 432. K. XX Prebendarzy Kościoła S. Jana 1636 - Prebendarzy  
Kościół P. Marji 1772 i browar. - R. 1800 kupił Józef Wytysz-  
kiewicz <sup>na liście 1799</sup> 22 09 12 r. - Wytyszkiewicz Kajetan 1816 - Hlatfeld  
Franuszek 1846. -

Ulica Świętego Jana.

492. 305. 431. K. Daryuzki 1632. -1672  
K. Dryznera Jana 1632 - Stowikowski (malarz) 1736. <sup>sebast.</sup>  
Waltera 1772 - Masiewicza 1790 - Niedzielski Franc.  
1806 - Wilczyński Wojciech 1846. (narrjnia)

Rynek (Plac czwarty.)

493 1/2 37. 430. K. Bonata Seweryna 1514 - Firlejów - Misiońskiego  
burgrabiego 1577 - Tacherli Sebastiana 1656 - Szobors-  
kiego 1736 - Wielopolskiego starosty lam koron. - Wytysz-  
kiewicz Józef rajca 1774 - Lareński Józef 1846 (narozna  
1790)  
493 1/6 323. - K. Sataleckiego Jana (w Ulicy Floryańskiej) 1846 - Dawny  
tył Kamienicy Bonarowskiej. <sup>między star. ojcz.</sup>  
494. 38. 429. K. Elbinga Węgoztofa 1564 - Koryciński 1656 - Bry-  
ganty Bonawentura 1663 - Holiński Kazimierz 1736 - Jor-  
dan - Szaster Jan Doktor 1774 - Sawiczewski Józef 1816 - Wytysz-  
kiewicz rajca 1799  
495. 39. 428. K. Petrow 1574 - Spigler Jan 1664 - Hallenberger Jakób 1577 -  
Laskiewicz Tawnik 1736 - Sobieniowski Józef Doktor 1790 -  
Kirchmajer Wincenty 1846.  
Spiglerowska 1564.

431. Alexy Szurzo sprzedaje 1518 szwagrowi  
swemu Konradowi Krupk.  
Kawiarnia Józefowi Szpotkowi 1790.  
K. Nurastowska - Chodowicza 1600 - Urszuli Kostyri-

430. K. r. 1635 Adam Miszowski sekret. Król. sprzedaje  
Sebastianowi Zacherli z Tyrolu Kupcowi Krak. —  
dawniej zwana Giehornowska

429 K. Bigajskiego Stanisł. Kupca 1710. — Balcera  
Boethner w XV w. — Jana Bonera rajcy 1501.

428. K. Fryk Kowicowska 1710. — Maruina Betzy 1501

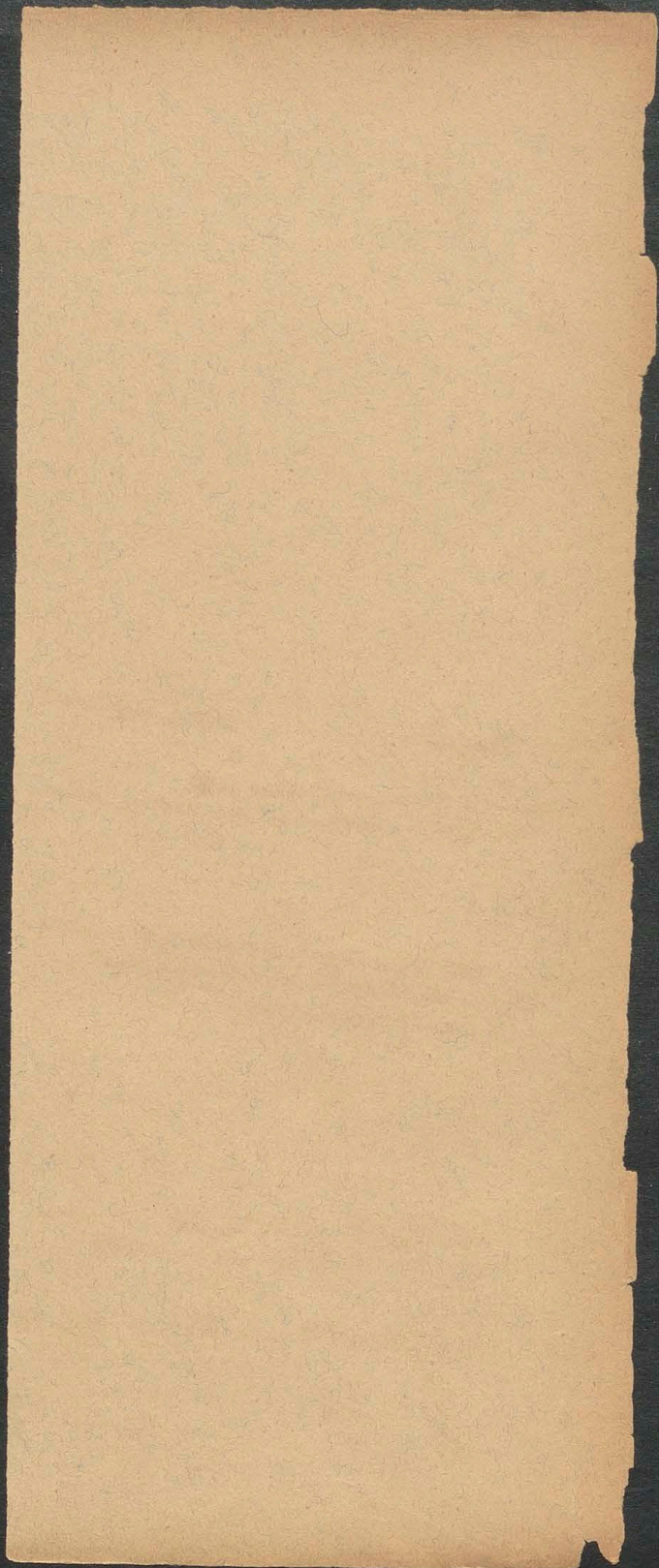

432. Dom dla 8 prebendarzy Kościoła S. Jana zbudowany r. 1481 przez Jana  
 na 2. ziemna prebendarza. (in dem Winkel 1481) Prowizorami tego do-  
 mu był Lech Krawiecki. -

431. K. Konrada Krupka (r. 1518) i jego swagra Jana Hutzo. - Bronert Mikotaj 1592 -  
 Młodowicz Stanisł. 1614 - Jan Dajczak 1659 -

430 K. Jana Boneta (1518 r.)

496. 39. 427. K. Pietmanowska 1544 - Rotermund Andrzej - Cyrusowa  
1632 - Rabrynockiego 1663 - Soldadyni (rajca) 1736 - Kuch  
majer Józef 1777 Kupiec 1790  
1544 - <sup>Dołostka Kępcy Krak.</sup> Fontanowska 1632 - Celesta  
497. 40. 426. K. Kromerowska 1544 - Fontanowska 1632 - Celesta  
Kasper 1656 - Roszkowskiego 1663 - Szeligowskiego 1736 -  
Liszkii Kupca 1772 - Pougajski Franciszek 1816 (Apteka pod  
białym Orłem) Kupiec 1790 za 15000 złp.
498. 41. 425. K. Parendlarowska 1544 - Wanzam Erasm 1564 - Got-  
tacki Olbracht 1578 - Wizeberga rajcy Krak. 1632 - Mors-  
tynów 1663 - Dziezy od P. Marzi 1736 - Nowickiego Kupca  
1772 - Jbrycha Kupca 1790 - Wrycha Jana Kupca 1790 (Zent-  
1830 - Czerny Antoni 1846. (Czerwona Kamienica)
499. 42. 424. K. (narozina) Salomon Piotr rajca 1516 - Kaufman Pa-  
wel 1522 - Kisling Jan 1550 (Młennica) - Margrabs-  
ka (Myszowski Franciszka margrabięgo) 1632 - Wie-  
łopolskiego chorążego w. Kor. 1772 - Lipinski Piotr 1818  
(Hotel drezdeński).

### Ulice Floryańska.

500. 322. 473. K. Filipowskiego zwanego Skoczylas 1632 - Filipow-  
ca Wojciecha Krawca 1656 - Soldadyniego rajcy 1736 -  
Strausa Kupca 1772 - <sup>1790</sup> Piłona Tomasz 1806 - Fox Jem  
1830 - Sosnowski Paweł 1846. - ~~Młocz Krzysztof 1668~~
- 493/6. 323. - K. Syjnowskiego 1632 - Gędzickiego Tomasz 1660 -  
Dąrod do Kamienicy Soldadyniego 1736. - Satalecki  
Jan 1846. - ~~Jelonek 1847~~
501. 324. 472. K. Steciowska 1632 - Miejska (przechodnia) 1656 -  
Lancuckiego 1736 - Fuchsa Kupca 1772 - Jelonek (ka-  
pelusnika) 1790 - Sokotowska Regina 1846.
502. 325. 471. K. Cyrusa Sebastiana 1632 - Parszera Piotra Doktora 1656 -  
Stowakowicza rajcy 1663 - Sienkowskiego mularza 1736 -  
Bylicy 1772 - Sosnickiego Krawca 1790 - <sup>1806</sup> Lipnicki Jakób 18  
1830 - Hoffmann Karol 1846.
503. 326. 470. K. (narozina) Cyrusa Samuela 1632 - Tajfreta rajcy 1736 -  
Hilmana Tawnika 1772 - Zielińskiego instygatora  
1778 - <sup>1806</sup> Malinski Józef 1806 - Kosicki Ludwik 1846. (Obay N: 490)



426. Valentinus Fontanus Med. Dr. i Prof. Kupuje  
od drukarzy Leonarda Boraty 1599  
R. 1790 Kawiarnia Jaskulskiego.

425 K. Jadwigi Brendlarowey 1580.  
R. 1790 Kawiarnia i bilard trzyma Jarwi Kupiec.

424. Seweryn Broner Kaszt. Krak. sprzedaje Karmienie  
Kizlinkowskie (ktory r. 1590 do Jana Kizlinga Kupiec) bra-  
wom Dietrowi i Tymonowi Myszkowskiemu 1591, ktory  
19 r. 1592 za 6000 złp. sprzedaja Joachimowi Ciepielowski  
Kadma rajcy

473. K. Hieronima Spiszynskiego i Anny  
walczonkoi 1550. — Doroty Barziny wojewo-  
dziny Krak. 1592 — K. Archipowska w XVII w.  
R. 1590 Dorota Barzina wojewodzina Krak i Zofia Mni-  
chowska zalozyly tu Kollegium Jezuitek (Seminarium Sor-  
rum devotionem et castitatem Deo roventium). Kupiec  
1589 Kamykawski wojew. Kujawski (syn Barziny z 19 r. 1592)

472. K. Witalskie zwana 1728

471 Marjanna Skedziownika 1532

470 Jana Peczynskiego 1712. — Jana Langkato-  
wego 1532 — Winny handel Jozefa Krausa 1790. —

420

421

422

473

472

- 426 K. Tu Jaskolski lokaj kawy rzyński 1790 - Kromer Bartosz 1544 - Sulikowski -  
Wojciech aptekarz 1537
- 425 K. Tu p. Parwi bilas trzyma 1790-
424. Tu r. 1802 był najporządniejszy dom zajezdny pod Opactwem (à la Providence) w którym stawała  
słabka
473. K. Mierza Krzysztofa 1608 - Turczykiewicz Jakób 1718 - Doman'ski 1803-
- 472 K. Rotermela 1635 - Gajewicz Grzegorz - Daniel Zastawny 1637

504. ~~327~~<sup>329</sup> 469. K. (narozina) Dembinskiego szlach. 1632 - Starosiny szlach. 1656 - Stadnickich 1663 - Mniszcha ~~1663~~<sup>1660</sup> Jozefa matorzka w. Kor. 1736 - Kozłowski rajcy 1772 - Sydoni Jan 1806 - Meiszewski Hilary 1846 - Pochenek - (Hotel pod Rozą) - K. Prowanowska 1636.
505. ~~328~~<sup>329</sup> 468. K. Ochotkiego 1632 - Zulinski 1736 - Kozłowski rajcy 1772 - <sup>1790</sup> Kuzłowski <sup>1806</sup> Kaczkowski Andrej 1806 - Palman Franciszek 1846.
506. ~~329~~<sup>330</sup> 467. K. Raysiga Marina 1632 - Rarzkowska 1663 - Potockiego wojewody wotyry 1736 - Dydrycha 1772 - <sup>1790</sup> Kustowski <sup>1806</sup> Stowakowski Jozef 1806 - Rutkowski Ignacy 1846 - Westwalewicz Stanisław 1846.
507. ~~329~~<sup>330</sup> 466. K. Ilkusz (Olkusz) zwana Jona Garfal 1419. - Menesta Stanisława aptekara 1636 - Wincentego 1663 - Dembinskiego 1736 - Zielinskiego 1772 - Tayler <sup>1790</sup> Jan 1790 - May Jan 1806 - Westwalewicz Stanisław.
508. ~~330~~<sup>331</sup> 465. K. Swiechowskiego szlach. 1632 - Lisowskiego przykupnia 1656 - Leydlera kotlarza 1736 - Feistmantla 1772 - Kubeckiego Benedykta Kupca 1790 - Teresza Kubeckich dijonika 1830 - Dudkiewicz Andrej 1846 (Pod Sw. Józefem <sup>Bożka</sup>)
509. ~~331~~<sup>332</sup> 464. K. Molendy 1632 - Kartasza przykupnia 1656 - Michalowski dokt. rajcy 1736 - Cerchy Jozefa mydlarza 1772 - Sendrakowska 1806 - Nikoleidon Ignacy 1816 - (Campanae)
510. ~~332~~<sup>333</sup> 463. K. <sup>1790</sup> ~~1736~~<sup>1790</sup> Dawony <sup>1806</sup> Troczynskiego 1736. - Smukrowicz 1736 - Korde Felzer 1790 - Weiss Jozef 1846. (Pod trzema drzewami) - Inzret Wiktorja 1806 za 40000 ryp.
511. ~~333~~<sup>334</sup> 462. K. (narozina) Berehowica Piotra 1632 - Anglikowica 1663 - Rychlickiego cyrulika 1736 - <sup>1790</sup> Motbicer <sup>1806</sup> Jawonika 1772 - <sup>1806</sup> Poldowski 1806 Ignacy - <sup>1830</sup> Kofci <sup>1846</sup> Antoniego 1830 - Piotrowski Sadeusz 1846. - Florkinich.
512. ~~334~~<sup>335</sup> 461. K. (narozina) Laskowica 1636 - Morsztyna staroty Motnickiego 1772 - Ossolinski Stanisław hr. - <sup>1806</sup> Wielogłowski 1830 - Soltzkowa Anestazyja 1846.
513. ~~335~~<sup>336</sup> 460. K. Dieszkowicza 1632 - Witajskiego 1772 - <sup>1806</sup> Stafflera <sup>1846</sup> Kotlarza 1790 - Kossowski Jozef 1818. <sup>1806</sup> Jozefa

469 K. Jana Bethmana 1532.

107

466 In tryma Izmiel Kapela K fraktyerni i szynki 1790.

465 K. Walaszka Krawca 1590 - Struzinowskiego -  
Czuzowskiego 1672 -

464. K. Staniszowskiego przed 1650 - Malhera Kar.  
bin'skiego 1672

462. Fraktyernia Jana Wolskiego pasz tekuka 1790.  
- Stokin'skich -

461. Albert Darda 1608 - Kamien. Dyrdzin'ska 1630.  
- Morsityna Teodora 1756.

460

465

466.

463.

462

461.

469. K. Trowanowska 1636 - Katarzyna z Komorowa Laska 1667

108

466. - Kamienia Jana Maja który tu miał korigarnię i drukarnię a w niej  
r. 1796 od stycznia zaczął wydawać gazetę Krakowską 2 razy na tydzień  
in 4to

463. K. Glowienka, Michala Głowno med. Dr i Prof. 1559 - Mogiłański Wojciech 1590 -

462 K. Serafina Jaskiera (cyna Mikoteja pisarza miejsk. Krak.) 1559. - Erazm Czebotka  
Stokiniński 1576 rójca Krak.

461. K. Netynghiera Jędrzej 1520. - Dęrdy 1608 -

514. 336. 459. K. Gajowskiego szlach. 1632 - Mroczkowicza 1663 -  
 Dąbrowskiego 1736 - Cerchy 1772 - Szymanski 1790 - Sa-  
 bek Stanisław hr. 1843 - Pruszyński Antoni 1846.
515. 336. 458. K. Łofftowskiego (który r. 1666 darował <sup>Województwo</sup> Powiatu Miłosiej-  
 dzia - R. 1803 kupił Szembek Stanisław hr. za 7250 zł. - Pru-  
 szyński Antoni 1846.
516. 337. 457. K. Walkanowskiego 1663 - Stawarskiego 1736 - Rozwa-  
 dowskiego <sup>Województwo</sup> 1772 - Więckowskiego Kowala 1790 - Hattler Ja-  
 chim 1806.
517. 338. 456. X. Chetmstkich 1663 - Kapelanowej inowłodzkiej 1736 - Łę-  
 towstkich 1772 - Wielowiejskiego generała 1790 - Lebrun  
 architekt 1806 - Kiza Kowa Matgorzata 1830 - Rajski Mikołaj  
 Stadnicki Leon - Bentkowski Jan 1846.
518. 339. 455. K. Kaptowicza Walentego Karzmarza 1656 - Szwarowa  
 Ka 1663 - Briankiego 1736 - Kinas <sup>Województwo</sup> Kotelmach 1790 - Krol-  
 kowski Michał - Derl Józef 1806 - Obrybski <sup>Województwo</sup> Józef 1806 -  
 Kaliciński Winc. 1846.
519. 340. 454. K. Jaxona 1663 - <sup>Sezankich</sup> Wikarych od S. Floryana 1656 - Uje-  
 kiego 1772 - Waydnera <sup>Województwo</sup> (mosiężnika) 1790 - Krzywicki Józef  
 1845.
520. 341. 453. K. Jaxona 1663 - Kawin'skiego Krawca 1736 - Starosty  
 rozian'skiego 1772 - Kosin'skiego <sup>Komorowa</sup> 1790 - Kossowicz Józef  
 1806 - Staniszevska Zofia 1840 - Wartalski Jan 1848 - Hotel  
<sup>pod białym Orłem.</sup>
521. 342. 452. K. (narozna) Wątrobinej 1632 - Celnego Adama Karzma-  
 1656 - Kikulirusa 1736 - Fontanniego <sup>Województwo</sup> Tawnika 1772 -  
 Jacła Kurca 1790 - Netz Antoni 1806 - Sapalski Antoni  
 1818 - Szwarz Antoni 1846.

Pomiędzy Floryańską Ulicą a Murami miejskimi.

522. — 451. Dom miejski przy Floryańskiej Bramie. — Stanisław Zal-  
 czowski 1816 — zburzony 1817. (planty) — Jopa <sup>Województwo</sup> Piederayki  
 1846.
523. — 450. Dom miejski w Floryańskiej Bramie. — zburzony 1819.  
 508 Marianny Wagnierowej 1816. (planty)



- Sa

rien

Pro

wa

Ja

te

n

raj

nos

ti

2

nye

ef

ty

cy

l

no

2

ni

il

450

459

452

456. K. Rosochy<sup>Jana</sup> 1611.

455. Kurka Jana 1611. - Janickiego Karm. 1690 - Zgłobickich.

452. K. Bonikowska - Rozyskiego Jana 1645

524. — 449. <sup>503 (Drewno maciłowicza introiligatora)</sup> Dom <sup>Witkowskiego</sup> 1790 - Czempinski Józef 1816-20  
 rzoney 1819. (planty)

525. — 448. <sup>506</sup> Dom <sup>Zawadzkiego słusara 1790</sup> miejski między murami i <sup>Stajnia</sup> - Kosiowicz  
 30 Maciej 1816 - zburzony 1819. - Czempinski 1814.

526. — Dom <sup>zwrócił</sup> miejski - zburzony 1819. (planty)

527. — 505. Dom <sup>zwrócił</sup> Rutkowskiego czyli Radnickiego Walentego 1816

527. — 509. Dom <sup>zwrócił</sup> <sup>Kucharskiego</sup> - zburzony 1819. - Morcina Jędrzej 1790 (planty)

528. — 504. Dom Kortaka Józefa 1816 - Kupiony 1817 za 100 złp. i

zburzony. - Zakluzystkiego Krawca 1790. (planty)

— 510. Dom <sup>zwrócił</sup> Kucharskiego Kowala 1790

Ulica Floryńska (druga potac')

529. <sup>371.</sup> 503. K. (narozina) x. <sup>Andrzeja</sup> <sup>Rapowej</sup> <sup>1632</sup> - <sup>1656</sup> <sup>30 Maciałowicza</sup> 1736 - <sup>Kucharskiego</sup> <sup>1772</sup> - <sup>Romanith</sup> Felix 1846. - <sup>Kijas</sup>

530. <sup>370.</sup> { 502. K. <sup>1632</sup> - <sup>Jugowicza</sup> <sup>Benedykta</sup> <sup>Dokt.</sup>  
<sup>1656</sup> - <sup>Wielowiejskiego</sup> 1736 - <sup>Janikowskiego</sup> <sup>Kot.</sup>  
<sup>1732</sup> - <sup>Janikowska</sup> <sup>Teresa</sup> 1816 - <sup>Tarnowski</sup> <sup>Wi.</sup>  
<sup>centy</sup> 1846. - <sup>Chorubski</sup> <sup>Józef</sup> 1830.

530. <sup>369.</sup> { 501. K. <sup>1632</sup> - <sup>1663</sup> - <sup>Paularniego</sup> <sup>piwowara</sup> 1736  
<sup>Janikowski</sup> <sup>Kotlarz</sup> 1732 - <sup>Tarnowski</sup> <sup>Wincenty</sup> 1846  
<sup>Chorubski</sup> - <sup>1846</sup>

531. <sup>369.</sup> 500. K. <sup>1632</sup> <sup>Węglarskiego</sup> <sup>piwowara</sup> 1736  
 - <sup>Ruterowy</sup> 1732 - <sup>Cutickiego</sup> <sup>piwowara</sup> 1790 - <sup>Mal-</sup>  
<sup>horn</sup> 1806 - <sup>Wybranowski</sup> <sup>Józef</sup> 1816 - <sup>Chwałobogowski</sup>  
<sup>Leon</sup> 1830 - <sup>Lubrzycki</sup> <sup>Józef</sup> - <sup>Dulebowski</sup> <sup>Jan</sup> 1846  
 - <sup>1846</sup>

Gmina IV. 532. <sup>368.</sup> 499. K. na <sup>Olkuskim</sup> <sup>zwana</sup> 1632 - x. <sup>Szydłowski</sup> <sup>1632</sup>  
<sup>Walgrafa</sup> <sup>Kowala</sup> 1772 - <sup>Most</sup> <sup>1816</sup> - <sup>Kanawczy</sup>  
 K. <sup>Groickiego</sup> <sup>Kusnierza</sup> 1632 - <sup>Zeltensa</sup> <sup>Ludwika</sup>  
<sup>mydlarza</sup> 1656 - <sup>Leschy</sup> <sup>Mydlarza</sup> 1736 - <sup>Walgrafa</sup> 1772.

Gmina V. 533. <sup>367.</sup> 498. K. <sup>1632</sup> - <sup>Szpota</sup> <sup>Walentego</sup> <sup>Kotlarza</sup> 1656 - <sup>Gatow-</sup>  
<sup>owska</sup> 1663 - <sup>Nieży</sup> <sup>Klasztoru</sup> <sup>S. Duchy</sup> 1736 - <sup>Fiszera</sup> 1772.  
<sup>Witalo</sup> <sup>Kiego</sup> <sup>rodlarza</sup> - <sup>Gebhardt</sup> <sup>Piotr</sup> 1846. - <sup>1846</sup>

534. <sup>366.</sup> 497. K. <sup>Zelaszkow</sup> <sup>owey</sup> <sup>Karwamarki</sup> 1656 - <sup>Nieży</sup> <sup>Klasztoru</sup> <sup>S. Duchy</sup>  
 1736 - <sup>Sinkowskiego</sup> 1772 - <sup>Wistockiego</sup> 1790 - <sup>Podlewo</sup> <sup>Ki</sup>  
<sup>Augustyn</sup> 1806 - <sup>Majewski</sup> <sup>Józef</sup> 1816 - <sup>Delavaux</sup> <sup>Ludwik</sup> - <sup>Gis-</sup>  
<sup>bolki</sup> <sup>1846</sup>

16-2

wicz

1810

aty)

Sp. i

rej

72-

Dotto

Kot.

i W.

1738.

184

173

Walu

184

1630

ery Pli.

ika

1772.

zowi

a 1772.

Kucha

ski

- Gł.

498 K. Gyprianowska 1600

497 Wislickiego Kawiarza 1790. - Zelaszowieza  
wojacieta przed 1620- K. Betrowska 1600.

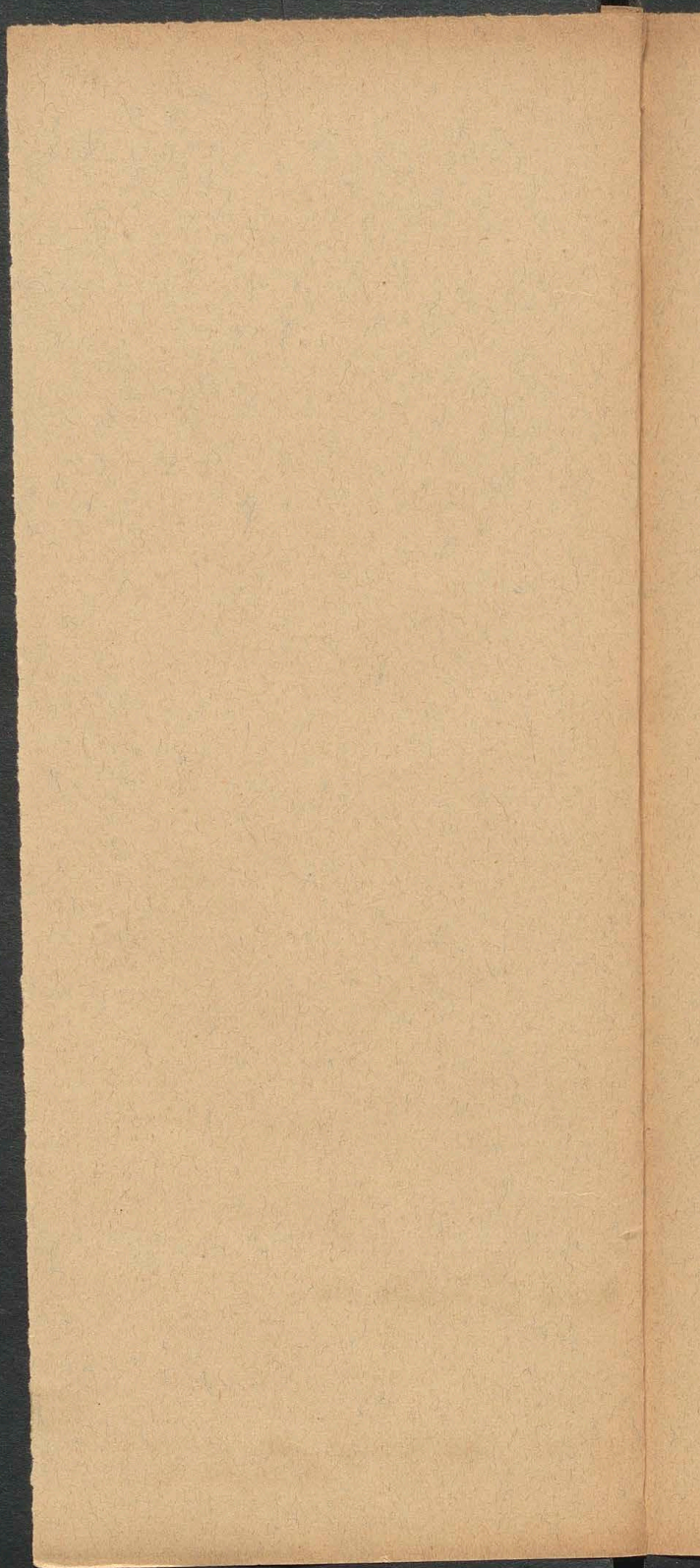



50

50

50

49

49

05



503. K. Anny Matusowej 1580 - Mawrzyca Kowicz Jan 1669 - Sokolowski  
Janitał 1760 - Jugowicz Benedykt Dr. Praw 1854 - Akademia.

502. K. Zygmunta Rosotka czyli Gędzierz 1580.

500. K. Dwora Kiewicz Jędrzej 1700? - R. 1822 kupiona za 21000 ryp.

1114

498. K. Barankiewicza 1692 - Szliski 1778. - Groickiego Jana 1617.

497. K. Szwandra 1642 - Szporka Walentego 1656 - Gąsiewiczowska<sup>1663</sup> - Luca Kowicka  
1632 - Widulski Józefat 1803 - Delaveaux Alexander 1824. - Rotarski 1858.  
Urbanowiczówna - Heliza Hieronima 1573.

535. 365. 496. K. Temberka Jana Kwnierza 1656 - Winiarskiego 1736 -  
 Waydnera 1772 - Cechy Filipa mydlarza 1790 - Szauer  
 Franc. 1806 - Szwajgk Franc. - Helmondowa 1816 - Lawec-  
 Ki Wojc. 1846. <sup>na h. 1. 1814</sup> Puryanowka 1530 - Detry 1573. - Łojka Ję-  
 mona 1589.
536. 364. 495. K. (przechodnia) Domzala Wojciecha 1632 - Wawrzyńkow-  
 iza Jana kotlarza 1656 - Winiarskiego 1736 - Zawadz-  
 nej 1772 - dubieniecka <sup>1814</sup> - Wilkoński Szambelan <sup>1790-1803</sup> -  
 Ki adwokat 1806 - dubieniecki 1816 - Sewicki Józef  
 1818 - Łodziniski <sup>1809</sup> - Dymidowiczowa Maryja <sup>1819</sup> 1846. - Langie-  
 rowka.
537. 363. 494. K. Laszotowskich 1656 - Majeranowskiego Matyasa  
 Stelmacha 1663 - Winiarskiego 1736 - Mendla Ignacego  
 1772 - Rossberg Jan <sup>1790</sup> 1806 - Zakrzewski 1840 - Matejko  
 Franc. nauwyuel muryki 1846.
538. 362. 493. K. Eychingera mydlarza 1656 - Buchlera 1736 - Wadon-  
 kiego 1772 - Wrazurkiewicz <sup>goreta</sup> (mydlarza) 1790 - Siemons-  
 ki Anostary 1830 - Olozynska Elbieta <sup>1826</sup> - Mroziewicz  
 Józef 1846. - Zakrzewski
539. 361. 492. K. Woszczyński Partorza Kotlarza 1656 - Mendla Ferdy-  
 nanda kotlarza 1736 - Mendlow 1790 - Benierski Fer-  
 dynand <sup>1799</sup> 1806 - Podlewska Teresa 1830 - Fuchs Aniela  
 1846 - Czech Józef Krieger 1862.
540. 360. 491. K. (narozina) Dubielowicz Jakoba 1656 - Robertsona  
 1663 - Koturlińskiego 1736 - Bartosiewicz 1790 -  
 Zawadzinski - Chachulski <sup>1790</sup> 1800 - Koghen - Lo-  
 lewski Seweryn 1846. - Podurzynski Augustyn 1813 -  
 Rozalia z Podurzynskich Chachulka 1814.  
 20 n<sup>m</sup> 574
541. 359. 490. K. (narozina) i przechodnia) Hajzyka Balcera 1656 -  
 Gierzyckiego 1663 - Tokarskiego 1736 - Kwainickiego  
 Kupia ~~1663~~ 1772 - Nowickich 1790 - Lipnicki Józef 1806  
 (Kupiona za 42300217) - Lipnicki Felix litograf 1846.
542. 358. 489. K. Lisarskich szlach. 1632 - 1663 - Halerski kotlarz 1736 -  
 Boczkowski <sup>1790</sup> (patrona) 1772 - Radwanicki Felix 1806 -  
 Dzierzbinska 1846. <sup>(z żoną Elżbietą z Łosmanów)</sup>
543. 357. 488. K. Hajmuszowej 1632 - Stowikowskiego Jana 1656 - Łosmi-  
 Kowicz 1663 - Heindla Jana kotlarza 1736 - Hutlauer  
 Ignacego mosięznika 1790 - Polcer Ignacy 1806 - Knowiak  
 ka Maryja 1846.

495 K. Abstejnowska 1713.

490. K. Matyasza Majeranowskiego 1680.

489. Handel winny Wtodzyzynskiego 1790.

488. Kaniarnia tu trzyna Kucharz Harosty Szujskiego 1790.

49

49

489

496. K. Betay Krzysztofa 1573 - Łosatyński Wojciech 1626 - Katarzyna z Sauerow<sup>115</sup>  
Helmundowa 1825. - Złowicki

495. - K. Majeranowskiego Macieja 1680. - Amstein Franc. 1690 - Langer 1757 -  
Barvi Franc. 1788

489. K. Fihauzerowska - Szwejgirowska

544. **356.** 487. K. Neapolitana 1632 - Frycyusza <sup>zana</sup> malarsza 1656 -  
 Byliuy Krawca 1736 - ~~Wojciech~~ ~~Wojciech~~ ~~Wojciech~~ ~~Wojciech~~ ~~Wojciech~~  
~~Wojciech~~ - Krumpholia <sup>1780</sup> Kupia 1790 - Postajński  
 Tomasz 1816 - (pod Dachowką).
545. **355.** 486. K. Lichorzowskiego 1632 - Matysina Daniel 1656 - Bo-  
 brecki 1663 - Chęciński mydlarz 1736 - Kolendowicz  
 Kupiec ~~1736~~ futernik Wojciech <sup>1730</sup> (1732) - <sup>Wojciech</sup> Mierzynski Piotr  
 1797 1806 - Borodowski 1830 - Duthowski Adam 1846. -  
 (pod J. Teklą). - Zutter Paweł
546. **354.** 485. K. z. Ofiarowicza 1632 - Gołuchowskiego 1656 - Morsztyn-  
 na 1663 - Rogiera siodlarza 1736 - Zalingera Kupia 1772  
 - Zawalskiego 1790 - Derda Wojciech - Kopyczyński  
 Wincenty 1806 - Skórski Jan 1816 - Chryściniski Antoni  
 1830. (Gregorz aptekarz)
547. **353.** 484. K. ~~Mstowski~~ ~~1632~~ - ~~Smidta~~ ~~Walentego~~ - Leszczyń-  
 skiego 1663 - Michalczewskiego 1736 - Labudzinski  
 gorymarza 1790 - Sikorski Jan 1806 - Urych Ignacy  
 1816 za 6000 zł. (a jezego 1554)
548. **352.** 483. K. Lotter ~~1632~~ - Smidta Walentego <sup>rajcy</sup> 1656 - Mam-  
 zynski <sup>Antoni</sup> rajca 1736 - Laskiewicza <sup>wincenty</sup> (Jawonika) 1772 -  
<sup>Antoni</sup> ~~Starosty~~ 1790 - Lepkowski Franciszek  
 1846. - Dzewski Walery 1887.
549. **351.** 482. K. (narozina) Koflickiego 1632 - Skalockiego - Molendy  
 Jana pasamonika 1663 - Mamzyna'skiego rajcy 1736 -  
 Szostakiewicza rajcy 1772 - Dobrzański Andrzej 1806 - Zu-  
 Kowski Józef (apteka) 1830. 1817.
550. **350.** 481. K. (narozina) Pod Wiewiórką. Piotrkowayka Andrzej  
 rajcy, drukarza 1585 - R. 1674 kupuje Łukasz Piotrowski  
 Prof. dla Akademii Krak. od Elżbiety z Piotrkowczyków Mu-  
 zycznyńskiej - R. 1713 sprzedaje Akademia tył tej kamienicy Klasztor-  
 rowi Karmelitów dawnej obseru. J. Tomasa. - R. 1783 d. 2 Grudnia  
 Kupuje od Akademii Rafał Czerniakowski Prof. med. za 8400 zł.  
 - Rudnicki Jan 1806 - Chrzanowski Józef 1830 - Derych Maria 1846.
551. **349.** 480. K. Amendy 1632 - Łuzek Grygier 1656 - Fryzniekier 1663 - Cieniskie-  
 go 1736 - Palusinski Kupia 1772 - Rohm Józef 1806. - Kowal-  
 ski Wojciech 1846.

inski  
Boo=  
iz  
Piotr  
- 4  
roszty:  
a 1772  
ki  
toni  
rynd  
skie  
acy  
ams  
72-  
K  
dy  
Zu:  
reje  
ki  
Mu=  
osito=  
uda  
4002p.  
1846.  
skie  
sowel:

548 K. Na schodach 190 piętka wmurowana tablica  
(przeniesiona z domu nr 193 Pofelkiej ulicy).

481. K. pod Wiewiórką, Typographia Collegii  
Majoris (dawniej drukarnia Piotra Kowczyka)  
1777. (niegata aż do klasztoru S. Tomasa Karmelitan)  
- L. 1674 Stanisław Teodor Piotrowski potkownik  
(syn Andrzeja D. Dano. profes. regij i lenny Jeremey Permuon-  
ny) odstępuje Akademii Krak.

480 K. Wizerbergowska - r. 1656 Grzegorza Burzka  
Fawnika, r. 1674 Pawła Fryszkei rajcy Krak.

46

48

70



487. K. Walentego Conradt tawnika prawa wyzi., r. 1594 jego sukcesorowie sprzedali Maciejowi Jaszczurkowi i Kuznierzowi.

177

483. K. Szujski Antoni starosta dymidowski z żoną Jozafatą z Łachockich.

481. K. Rogawski Felix 1823. - Kolendowski Hilary 1824 za 54000 złp. - Chrzanowski Józef 1828.

480. K. Czelużyński Jan 1783 - Jagielski Józef. - Dembicki hr. Ludwik, od którego za 70000 złp. Józef Rohm 1802 kupił.

552. 348. 479. K. Rojkowskiego Grygiera 1632 - Jugowicza 1663 -  
 Kluga <sup>Jan</sup> <sup>Kupna</sup> 1736 - Kierztein Kar. 1800 - Lauff Fryde-  
 ryk 1806 - Gronemajel Fryderyk 1846. (Pod Amotkiem)
553. 347. 478. K. Nagolka Adama rajcy 1632 - Gatacki Taonika pr.  
 wyz. 1736 - Las Kiewicza Ignacego Kupia, Taonika <sup>1738</sup> - Siemion-  
 ki Adam 1806 - 1798 Kupit za 45000 złp.
554. 346. 477. K. Walkanowskiego zlak. 1632 - <sup>3</sup>Spinek Stanisław 1656  
 - <sup>Schocka - nam Duchyńska</sup> Wadoski rajca 1736 - Eichberger rajca 1772 - Chorosie-  
<sup>1790 - 1823</sup> wicz 1798 - Friedlein zegarmistrz 1846 - (Pod Matką  
 Boską) - K. Polnarska Melchiora Durycht 1611 -
555. 345. 476. K. Formankowiczowska 1632 - Janowskiego 1663 -  
 Driantoty Piotr 1736 - <sup>de Kowalewo - Siemicko</sup> Kongregacyi Kupieckiej Krakow.  
 1772 - 1800 - Niedzielski Franciszek 1806 - Launer Jan  
 1850. - Jelenia Jana Kusierna - Nowomowska 1575.
556. 344. 475. K. Mitkowskiego Doktora 1632 - Chwaliboga 1656 - Letow-  
 ski 1736 - Driantoty 1756 - Szumnera <sup>Kupna</sup> 1774 -  
 Wentzel Antoni <sup>1825</sup> (1730) - Ciechanowski Stanisław 1846. -  
 Spizynski Hieronim rajca 1544 - Zeman Jan aptekarz  
 1577. <sup>1790</sup> <sup>1700</sup> <sup>1500</sup> <sup>1300</sup> <sup>1200</sup> <sup>1100</sup> <sup>1000</sup> <sup>900</sup> <sup>800</sup> <sup>700</sup> <sup>600</sup> <sup>500</sup> <sup>400</sup> <sup>300</sup> <sup>200</sup> <sup>100</sup> <sup>0</sup>  
<sup>1790</sup> <sup>1700</sup> <sup>1600</sup> <sup>1500</sup> <sup>1400</sup> <sup>1300</sup> <sup>1200</sup> <sup>1100</sup> <sup>1000</sup> <sup>900</sup> <sup>800</sup> <sup>700</sup> <sup>600</sup> <sup>500</sup> <sup>400</sup> <sup>300</sup> <sup>200</sup> <sup>100</sup> <sup>0</sup>  
<sup>1790</sup> <sup>1700</sup> <sup>1600</sup> <sup>1500</sup> <sup>1400</sup> <sup>1300</sup> <sup>1200</sup> <sup>1100</sup> <sup>1000</sup> <sup>900</sup> <sup>800</sup> <sup>700</sup> <sup>600</sup> <sup>500</sup> <sup>400</sup> <sup>300</sup> <sup>200</sup> <sup>100</sup> <sup>0</sup>  
<sup>1790</sup> <sup>1700</sup> <sup>1600</sup> <sup>1500</sup> <sup>1400</sup> <sup>1300</sup> <sup>1200</sup> <sup>1100</sup> <sup>1000</sup> <sup>900</sup> <sup>800</sup> <sup>700</sup> <sup>600</sup> <sup>500</sup> <sup>400</sup> <sup>300</sup> <sup>200</sup> <sup>100</sup> <sup>0</sup>  
<sup>1790</sup> <sup>1700</sup> <sup>1600</sup> <sup>1500</sup> <sup>1400</sup> <sup>1300</sup> <sup>1200</sup> <sup>1100</sup> <sup>1000</sup> <sup>900</sup> <sup>800</sup> <sup>700</sup> <sup>600</sup> <sup>500</sup> <sup>400</sup> <sup>300</sup> <sup>200</sup> <sup>100</sup> <sup>0</sup>  
<sup>1790</sup> <sup>1700</sup> <sup>1600</sup> <sup>1500</sup> <sup>1400</sup> <sup>1300</sup> <sup>1200</sup> <sup>1100</sup> <sup>1000</sup> <sup>900</sup> <sup>800</sup> <sup>700</sup> <sup>600</sup> <sup>500</sup> <sup>400</sup> <sup>300</sup> <sup>200</sup> <sup>100</sup> <sup>0</sup>  
<sup>1790</sup> <sup>1700</sup> <sup>1600</sup> <sup>1500</sup> <sup>1400</sup> <sup>1300</sup> <sup>1200</sup> <sup>1100</sup> <sup>1000</sup> <sup>900</sup> <sup>800</sup> <sup>700</sup> <sup>600</sup> <sup>500</sup> <sup>400</sup> <sup>300</sup> <sup>200</sup> <sup>100</sup> <sup>0</sup>  
<sup>1790</sup> <sup>1700</sup> <sup>1600</sup> <sup>1500</sup> <sup>1400</sup> <sup>1300</sup> <sup>1200</sup> <sup>1100</sup> <sup>1000</sup> <sup>900</sup> <sup>800</sup> <sup>700</sup> <sup>600</sup> <sup>500</sup> <sup>400</sup> <sup>300</sup> <sup>200</sup> <sup>100</sup> <sup>0</sup>  
<sup>1790</sup> <sup>1700</sup> <sup>1600</sup> <sup>1500</sup> <sup>1400</sup> <sup>1300</sup> <sup>1200</sup> <sup>1100</sup> <sup>1000</sup> <sup>900</sup> <sup>800</sup> <sup>700</sup> <sup>600</sup> <sup>500</sup> <sup>400</sup> <sup>300</sup> <sup>200</sup> <sup>100</sup> <sup>0</sup>  
<sup>1790</sup> <sup>1700</sup> <sup>1600</sup> <sup>1500</sup> <sup>1400</sup> <sup>1300</sup> <sup>1200</sup> <sup>1100</sup> <sup>1000</sup> <sup>900</sup> <sup>800</sup> <sup>700</sup> <sup>600</sup> <sup>500</sup> <sup>400</sup> <sup>300</sup> <sup>200</sup> <sup>100</sup> <sup>0</sup>  
<sup>1790</sup> <sup>1700</sup> <sup>1600</sup> <sup>1500</sup> <sup>1400</sup> <sup>1300</sup> <sup>1200</sup> <sup>1100</sup> <sup>1000</sup> <sup>900</sup> <sup>800</sup> <sup>700</sup> <sup>600</sup> <sup>500</sup> <sup>400</sup> <sup>300</sup> <sup>200</sup> <sup>100</sup> <sup>0</sup>  
<sup>1790</sup> <sup>1700</sup> <sup>1600</sup> <sup>1500</sup> <sup>1400</sup> <sup>1300</sup> <sup>1200</sup> <sup>1100</sup> <sup>1000</sup> <sup>900</sup> <sup>800</sup> <sup>700</sup> <sup>600</sup> <sup>500</sup> <sup>400</sup> <sup>300</sup> <sup>200</sup> <sup>100</sup> <sup>0</sup>  
<sup>1790</sup> <sup>1700</sup> <sup>1600</sup> <sup>1500</sup> <sup>1400</sup> <sup>1300</sup> <sup>1200</sup> <sup>1100</sup> <sup>1000</sup> <sup>900</sup> <sup>800</sup> <sup>700</sup> <sup>600</sup> <sup>500</sup> <sup>400</sup> <sup>300</sup> <sup>200</sup> <sup>100</sup> <sup>0</sup>  
<sup>1790</sup> <sup>1700</sup> <sup>1600</sup> <sup>1500</sup> <sup>1400</sup> <sup>1300</sup> <sup>1200</sup> <sup>1100</sup> <sup>1000</sup> <sup>900</sup> <sup>800</sup> <sup>700</sup> <sup>600</sup> <sup>500</sup> <sup>400</sup> <sup>300</sup> <sup>200</sup> <sup>100</sup> <sup>0</sup>  
<sup>1790</sup> <sup>1700</sup> <sup>1600</sup> <sup>1500</sup> <sup>1400</sup> <sup>1300</sup> <sup>1200</sup> <sup>1100</sup> <sup>1000</sup> <sup>900</sup> <sup>800</sup> <sup>700</sup> <sup>600</sup> <sup>500</sup> <sup>400</sup> <sup>300</sup> <sup>200</sup> <sup>100</sup> <sup>0</sup>  
<sup>1790</sup> <sup>1700</sup> <sup>1600</sup> <sup>1500</sup> <sup>1400</sup> <sup>1300</sup> <sup>1200</sup> <sup>1100</sup> <sup>1000</sup> <sup>900</sup> <sup>800</sup> <sup>700</sup> <sup>600</sup> <sup>500</sup> <sup>400</sup> <sup>300</sup> <sup>200</sup> <sup>100</sup> <sup>0</sup>  
<sup>1790</sup> <sup>1700</sup> <sup>1600</sup> <sup>1500</sup> <sup>1400</sup> <sup>1300</sup> <sup>1200</sup> <sup>1100</sup> <sup>1000</sup> <sup>900</sup> <sup>800</sup> <sup>700</sup> <sup>600</sup> <sup>500</sup> <sup>400</sup> <sup>300</sup> <sup>200</sup> <sup>100</sup> <sup>0</sup>  
<sup>1790</sup> <sup>1700</sup> <sup>1600</sup> <sup>1500</sup> <sup>1400</sup> <sup>1300</sup> <sup>1200</sup> <sup>1100</sup> <sup>1000</sup> <sup>900</sup> <sup>800</sup> <sup>700</sup> <sup>600</sup> <sup>500</sup> <sup>400</sup> <sup>300</sup> <sup>200</sup> <sup>100</sup> <sup>0</sup>  
<sup>1790</sup> <sup>1700</sup> <sup>1600</sup> <sup>1500</sup> <sup>1400</sup> <sup>1300</sup> <sup>1200</sup> <sup>1100</sup> <sup>1000</sup> <sup>900</sup> <sup>800</sup> <sup>700</sup> <sup>600</sup> <sup>500</sup> <sup>400</sup> <sup>300</sup> <sup>200</sup> <sup>100</sup> <sup>0</sup>  
<sup>1790</sup> <sup>1700</sup> <sup>1600</sup> <sup>1500</sup> <sup>1400</sup> <sup>1300</sup> <sup>1200</sup> <sup>1100</sup> <sup>1000</sup> <sup>900</sup> <sup>800</sup> <sup>700</sup> <sup>600</sup> <sup>500</sup> <sup>400</sup> <sup>300</sup> <sup>200</sup> <sup>100</sup> <sup>0</sup>  
<sup>1790</sup> <sup>1700</sup> <sup>1600</sup> <sup>1500</sup> <sup>1400</sup> <sup>1300</sup> <sup>1200</sup> <sup>1100</sup> <sup>1000</sup> <sup>900</sup> <sup>800</sup> <sup>700</sup> <sup>600</sup> <sup>500</sup> <sup>400</sup> <sup>300</sup> <sup>200</sup> <sup>100</sup> <sup>0</sup>  
<sup>1790</sup> <sup>1700</sup> <sup>1600</sup> <sup>1500</sup> <sup>1400</sup> <sup>1300</sup> <sup>1200</sup> <sup>1100</sup> <sup>1000</sup> <sup>900</sup> <sup>800</sup> <sup>700</sup> <sup>600</sup> <sup>500</sup> <sup>400</sup> <sup>300</sup> <sup>200</sup> <sup>100</sup> <sup>0</sup>  
<sup>1790</sup> <sup>1700</sup> <sup>1600</sup> <sup>1500</sup> <sup>1400</sup> <sup>1300</sup> <sup>1200</sup> <sup>1100</sup> <sup>1000</sup> <sup>900</sup> <sup>800</sup> <sup>700</sup> <sup>600</sup> <sup>500</sup> <sup>400</sup> <sup>300</sup> <sup>200</sup> <sup>100</sup> <sup>0</sup>  
<sup>1790</sup> <sup>1700</sup> <sup>1600</sup> <sup>1500</sup> <sup>1400</sup> <sup>1300</sup> <sup>1200</sup> <sup>1100</sup> <sup>1000</sup> <sup>900</sup> <sup>800</sup> <sup>700</sup> <sup>600</sup> <sup>500</sup> <sup>400</sup> <sup>300</sup> <sup>200</sup> <sup>100</sup> <sup>0</sup>  
<sup>1790</sup> <sup>1700</sup> <sup>1600</sup> <sup>1500</sup> <sup>1400</sup> <sup>1300</sup> <sup>1200</sup> <sup>1100</sup> <sup>1000</sup> <sup>900</sup> <sup>800</sup> <sup>700</sup> <sup>600</sup> <sup>500</sup> <sup>400</sup> <sup>300</sup> <sup>200</sup> <sup>100</sup> <sup>0</sup>  
<sup>1790</sup> <sup>1700</sup> <sup>1600</sup> <sup>1500</sup> <sup>1400</sup> <sup>1300</sup> <sup>1200</sup> <sup>1100</sup> <sup>1000</sup> <sup>900</sup> <sup>800</sup> <sup>700</sup> <sup>600</sup> <sup>500</sup> <sup>400</sup> <sup>300</sup> <sup>200</sup> <sup>100</sup> <sup>0</sup>  
<sup>1790</sup> <sup>1700</sup> <sup>1600</sup> <sup>1500</sup> <sup>1400</sup> <sup>1300</sup> <sup>1200</sup> <sup>1100</sup> <sup>1000</sup> <sup>900</sup> <sup>800</sup> <sup>700</sup> <sup>600</sup> <sup>500</sup> <sup>400</sup> <sup>300</sup> <sup>200</sup> <sup>100</sup> <sup>0</sup>  
<sup>1790</sup> <sup>1700</sup> <sup>1600</sup> <sup>1500</sup> <sup>1400</sup> <sup>1300</sup> <sup>1200</sup> <sup>1100</sup> <sup>1000</sup> <sup>900</sup> <sup>800</sup> <sup>700</sup> <sup>600</sup> <sup>500</sup> <sup>400</sup> <sup>300</sup> <sup>200</sup> <sup>100</sup> <sup>0</sup>  
<sup>1790</sup> <sup>1700</sup> <sup>1600</sup> <sup>1500</sup> <sup>1400</sup> <sup>1300</sup> <sup>1200</sup> <sup>1100</sup> <sup>1000</sup> <sup>900</sup> <sup>800</sup> <sup>700</sup> <sup>600</sup> <sup>500</sup> <sup>400</sup> <sup>300</sup> <sup>200</sup> <sup>100</sup> <sup>0</sup>  
<sup>1790</sup> <sup>1700</sup> <sup>1600</sup> <sup>1500</sup> <sup>1400</sup> <sup>1300</sup> <sup>1200</sup> <sup>1100</sup> <sup>1000</sup> <sup>900</sup> <sup>800</sup> <sup>700</sup> <sup>600</sup> <sup>500</sup> <sup>400</sup> <sup>300</sup> <sup>200</sup> <sup>100</sup> <sup>0</sup>  
<sup>1790</sup> <sup>1700</sup> <sup>1600</sup> <sup>1500</sup> <sup>1400</sup> <sup>1300</sup> <sup>1200</sup> <sup>1100</sup> <sup>1000</sup> <sup>900</sup> <sup>800</sup> <sup>700</sup> <sup>600</sup> <sup>500</sup> <sup>400</sup> <sup>300</sup> <sup>200</sup> <sup>100</sup> <sup>0</sup>  
<sup>1790</sup> <sup>1700</sup> <sup>1600</sup> <sup>1500</sup> <sup>1400</sup> <sup>1300</sup> <sup>1200</sup> <sup>1100</sup> <sup>1000</sup> <sup>900</sup> <sup>800</sup> <sup>700</sup> <sup>600</sup> <sup>500</sup> <sup>400</sup> <sup>300</sup> <sup>200</sup> <sup>100</sup> <sup>0</sup>  
<sup>1790</sup> <sup>1700</sup> <sup>1600</sup> <sup>1500</sup> <sup>1400</sup> <sup>1300</sup> <sup>1200</sup> <sup>1100</sup> <sup>1000</sup> <sup>900</sup> <sup>800</sup> <sup>700</sup> <sup>600</sup> <sup>500</sup> <sup>400</sup> <sup>300</sup> <sup>200</sup> <sup>100</sup> <sup>0</sup>  
<sup>1790</sup> <sup>1700</sup> <sup>1600</sup> <sup>1500</sup> <sup>1400</sup> <sup>1300</sup> <sup>1200</sup> <sup>1100</sup> <sup>1000</sup> <sup>900</sup> <sup>800</sup> <sup>700</sup> <sup>600</sup> <sup>500</sup> <sup>400</sup> <sup>300</sup> <sup>200</sup> <sup>100</sup> <sup>0</sup>  
<sup>1790</sup> <sup>1700</sup> <sup>1600</sup> <sup>1500</sup> <sup>1400</sup> <sup>1300</sup> <sup>1200</sup> <sup>1100</sup> <sup>1000</sup> <sup>900</sup> <sup>800</sup> <sup>700</sup> <sup>600</sup> <sup>500</sup> <sup>400</sup> <sup>300</sup> <sup>200</sup> <sup>100</sup> <sup>0</sup>  
<sup>1790</sup> <sup>1700</sup> <sup>1600</sup> <sup>1500</sup> <sup>1400</sup> <sup>1300</sup> <sup>1200</sup> <sup>1100</sup> <sup>1000</sup> <sup>900</sup> <sup>800</sup> <sup>700</sup> <sup>600</sup> <sup>500</sup> <sup>400</sup> <sup>300</sup> <sup>200</sup> <sup>100</sup> <sup>0</sup>  
<sup>1790</sup> <sup>1700</sup> <sup>1600</sup> <sup>1500</sup> <sup>1400</sup> <sup>1300</sup> <sup>1200</sup> <sup>1100</sup> <sup>1000</sup> <sup>900</sup> <sup>800</sup> <sup>700</sup> <sup>600</sup> <sup>500</sup> <sup>400</sup> <sup>300</sup> <sup>200</sup> <sup>100</sup> <sup>0</sup>  
<sup>1790</sup> <sup>1700</sup> <sup>1600</sup> <sup>1500</sup> <sup>1400</sup> <sup>1300</sup> <sup>1200</sup> <sup>1100</sup> <sup>1000</sup> <sup>900</sup> <sup>800</sup> <sup>700</sup> <sup>600</sup> <sup>500</sup> <sup>400</sup> <sup>300</sup> <sup>200</sup> <sup>100</sup> <sup>0</sup>  
<sup>1790</sup> <sup>1700</sup> <sup>1600</sup> <sup>1500</sup> <sup>1400</sup> <sup>1300</sup> <sup>1200</sup> <sup>1100</sup> <sup>1000</sup> <sup>900</sup> <sup>800</sup> <sup>700</sup> <sup>600</sup> <sup>500</sup> <sup>400</sup> <sup>300</sup> <sup>200</sup> <sup>100</sup> <sup>0</sup>  
<sup>1790</sup> <sup>1700</sup> <sup>1600</sup> <sup>1500</sup> <sup>1400</sup> <sup>1300</sup> <sup>1200</sup> <sup>1100</sup> <sup>1000</sup> <sup>900</sup> <sup>800</sup> <sup>700</sup> <sup>600</sup> <sup>500</sup> <sup>400</sup> <sup>300</sup> <sup>200</sup> <sup>100</sup> <sup>0</sup>  
<sup>1790</sup> <sup>1700</sup> <sup>1600</sup> <sup>1500</sup> <sup>1400</sup> <sup>1300</sup> <sup>1200</sup> <sup>1100</sup> <sup>1000</sup> <sup>900</sup> <sup>800</sup> <sup>700</sup> <sup>600</sup> <sup>500</sup> <sup>400</sup> <sup>300</sup> <sup>200</sup> <sup>100</sup> <sup>0</sup>  
<sup>1790</sup> <sup>1700</sup> <sup>1600</sup> <sup>1500</sup> <sup>1400</sup> <sup>1300</sup> <sup>1200</sup> <sup>1100</sup> <sup>1000</sup> <sup>900</sup> <sup>800</sup> <sup>700</sup> <sup>600</sup> <sup>500</sup> <sup>400</sup> <sup>300</sup> <sup>200</sup> <sup>100</sup> <sup>0</sup>  
<sup>1790</sup> <sup>1700</sup> <sup>1600</sup> <sup>1500</sup> <sup>1400</sup> <sup>1300</sup> <sup>1200</sup> <sup>1100</sup> <sup>1000</sup> <sup>900</sup> <sup>800</sup> <sup>700</sup> <sup>600</sup> <sup>500</sup> <sup>400</sup> <sup>300</sup> <sup>200</sup> <sup>100</sup> <sup>0</sup>  
<sup>1790</sup> <sup>1700</sup> <sup>1600</sup> <sup>1500</sup> <sup>1400</sup> <sup>1300</sup> <sup>1200</sup> <sup>1100</sup> <sup>1000</sup> <sup>900</sup> <sup>800</sup> <sup>700</sup> <sup>600</sup> <sup>500</sup> <sup>400</sup> <sup>300</sup> <sup>200</sup> <sup>100</sup> <sup>0</sup>  
<sup>1790</sup> <sup>1700</sup> <sup>1600</sup> <sup>1500</sup> <sup>1400</sup> <sup>1300</sup> <sup>1200</sup> <sup>1100</sup> <sup>1000</sup> <sup>900</sup> <sup>800</sup> <sup>700</sup> <sup>600</sup> <sup>500</sup> <sup>400</sup> <sup>300</sup> <sup>200</sup> <sup>100</sup> <sup>0</sup>  
<sup>1790</sup> <sup>1700</sup> <sup>1600</sup> <sup>1500</sup> <sup>1400</sup> <sup>1300</sup> <sup>1200</sup> <sup>1100</sup> <sup>1000</sup> <sup>900</sup> <sup>800</sup> <sup>700</sup> <sup>600</sup> <sup>500</sup> <sup>400</sup> <sup>300</sup> <sup>200</sup> <sup>100</sup> <sup>0</sup>  
<sup>1790</sup> <sup>1700</sup> <sup>1600</sup> <sup>1500</sup> <sup>1400</sup> <sup>1300</sup> <sup>1200</sup> <sup>1100</sup> <sup>1000</sup> <sup>900</sup> <sup>800</sup> <sup>700</sup> <sup>600</sup> <sup>500</sup> <sup>400</sup> <sup>300</sup> <sup>200</sup> <sup>100</sup> <sup>0</sup>  
<sup>1790</sup> <sup>1700</sup> <sup>1600</sup> <sup>1500</sup> <sup>1400</sup> <sup>1300</sup> <sup>1200</sup> <sup>1100</sup> <sup>1000</sup> <sup>900</sup> <sup>800</sup> <sup>700</sup> <sup>600</sup> <sup>500</sup> <sup>400</sup> <sup>300</sup> <sup>200</sup> <sup>100</sup> <sup>0</sup>  
<sup>1790</sup> <sup>1700</sup> <sup>1600</sup> <sup>1500</sup> <sup>1400</sup> <sup>1300</sup> <sup>1200</sup> <sup>1100</sup> <sup>1000</sup> <sup>900</sup> <sup>800</sup> <sup>700</sup> <sup>600</sup> <sup>500</sup> <sup>400</sup> <sup>300</sup> <sup>200</sup> <sup>100</sup> <sup>0</sup>  
<sup>1790</sup> <sup>1700</sup> <sup>1600</sup> <sup>1500</sup> <sup>1400</sup> <sup>1300</sup> <sup>1200</sup> <sup>1100</sup> <sup>1000</sup> <sup>900</sup> <sup>800</sup> <sup>700</sup> <sup>600</sup> <sup>500</sup> <sup>400</sup> <sup>300</sup> <sup>200</sup> <sup>100</sup> <sup>0</sup>  
<sup>1790</sup> <sup>1700</sup> <sup>1600</sup> <sup>1500</sup> <sup>1400</sup> <sup>1300</sup> <sup>1200</sup> <sup>1100</sup> <sup>1000</sup> <sup>900</sup> <sup>800</sup> <sup>700</sup> <sup>600</sup> <sup>500</sup> <sup>400</sup> <sup>300</sup> <sup>200</sup> <sup>100</sup> <sup>0</sup>  
<sup>1790</sup> <sup>1700</sup> <sup>1600</sup> <sup>1500</sup> <sup>1400</sup> <sup>1300</sup> <sup>1200</sup> <sup>1100</sup> <sup>1000</sup> <sup>900</sup> <sup>800</sup> <sup>700</sup> <sup>600</sup> <sup>500</sup> <sup>400</sup> <sup>300</sup> <sup>200</sup> <sup>100</sup> <sup>0</sup>  
<sup>1790</sup> <sup>1700</sup> <sup>1600</sup> <sup>1500</sup> <sup>1400</sup> <sup>1300</sup> <sup>1200</sup> <sup>1100</sup> <sup>1000</sup> <sup>900</sup> <sup>800</sup> <sup>700</sup> <sup>600</sup> <sup>500</sup> <sup>400</sup> <sup>300</sup> <sup>200</sup> <sup>100</sup> <sup>0</sup>  
<sup>1790</sup> <sup>1700</sup> <sup>1600</sup> <sup>1500</sup> <sup>1400</sup> <sup>1300</sup> <sup>1200</sup> <sup>1100</sup> <sup>1000</sup> <sup>900</sup> <sup>800</sup> <sup>700</sup> <sup>600</sup> <sup>500</sup> <sup>400</sup> <sup>300</sup> <sup>200</sup> <sup>100</sup> <sup>0</sup>  
<sup>1790</sup> <sup>1700</sup> <sup>1600</sup> <sup>1500</sup> <sup>1400</sup> <sup>1300</sup> <sup>1200</sup> <sup>1100</sup> <sup>1000</sup> <sup>900</sup> <sup>800</sup> <sup>700</sup> <sup>600</sup> <sup>500</sup> <sup>400</sup> <sup>300</sup> <sup>200</sup> <sup>100</sup> <sup>0</sup>  
<sup>1790</sup> <sup>1700</sup> <sup>1600</sup> <sup>1500</sup> <sup>1400</sup> <sup>1300</sup> <sup>1200</sup> <sup>1100</sup> <sup>1000</sup> <sup>900</sup> <sup>800</sup> <sup>700</sup> <sup>600</sup> <sup>500</sup> <sup>400</sup> <sup>300</sup> <sup>200</sup> <sup>100</sup> <sup>0</sup>  
<sup>1790</sup> <sup>1700</sup> <sup>1600</sup> <sup>1500</sup> <sup>1400</sup> <sup>1300</sup> <sup>1200</sup> <sup>1100</sup> <sup>1000</sup> <sup>900</sup> <sup>800</sup> <sup>700</sup> <sup>600</sup> <sup>500</sup> <sup>400</sup> <sup>300</sup> <sup>200</sup> <sup>100</sup> <sup>0</sup>  
<sup>1790</sup> <sup>1700</sup> <sup>1600</sup> <sup>1500</sup> <sup>1400</sup> <sup>1300</sup> <sup>1200</sup> <sup>1100</sup> <sup>1000</sup> <sup>900</sup> <sup>800</sup> <sup>700</sup> <sup>600</sup> <sup>500</sup> <sup>400</sup> <sup>300</sup> <sup>200</sup> <sup>100</sup> <sup>0</sup>  
<sup>1790</sup> <sup>1700</sup> <sup>1600</sup> <sup>1500</sup> <sup>1400</sup> <sup>1300</sup> <sup>1200</sup> <sup>1100</sup> <sup>1000</sup> <sup>900</sup> <sup>800</sup> <sup>700</sup> <sup>600</sup> <sup>500</sup> <sup>400</sup> <sup>300</sup> <sup>200</sup> <sup>100</sup> <sup>0</sup>  
<sup>1790</sup> <sup>1700</sup> <sup>1600</sup> <sup>1500</sup> <sup>1400</sup> <sup>1300</sup> <sup>1200</sup> <sup>1100</sup> <sup>1000</sup> <sup>900</sup> <sup>800</sup> <sup>700</sup> <sup>600</sup> <sup>500</sup> <sup>400</sup> <sup>300</sup> <sup>200</sup> <sup>100</sup> <sup>0</sup>  
<sup>1790</sup> <sup>1700</sup> <sup>1600</sup> <sup>1500</sup> <sup>1400</sup> <sup>1300</sup> <sup>1200</sup> <sup>1100</sup> <sup>1000</sup> <sup>900</sup> <sup>800</sup> <sup>700</sup> <sup>600</sup> <sup>500</sup> <sup>400</sup> <sup>300</sup> <sup>200</sup> <sup>100</sup> <sup>0</sup>  
<sup>1790</sup> <sup>1700</sup> <sup>1600</sup> <sup>1500</sup> <sup>1400</sup> <sup>1300</sup> <sup>1200</sup> <sup>1100</sup> <sup>1000</sup> <sup>900</sup> <sup>800</sup> <sup>700</sup> <sup>600</sup> <sup>500</sup> <sup>400</sup> <sup>300</sup> <sup>200</sup> <sup>100</sup> <sup>0</sup>  
<sup>1790</sup> <sup>1700</sup> <sup>1600</sup> <sup>1500</sup> <sup>1400</sup> <sup>1300</sup> <sup>1200</sup> <sup>1100</sup> <sup>1000</sup> <sup>900</sup> <sup>800</sup> <sup>700</sup> <sup>600</sup> <sup>500</sup> <sup>400</sup> <sup>300</sup> <sup>200</sup> <sup>100</sup> <sup>0</sup>  
<sup>1790</sup> <sup>1700</sup> <sup>1600</sup> <sup>1500</sup> <sup>1400</sup> <sup>1300</sup> <sup>1200</sup> <sup>1100</sup> <sup>1000</sup> <sup>900</sup> <sup>800</sup> <sup>700</sup> <sup>600</sup> <sup>500</sup> <sup>400</sup> <sup>300</sup> <sup>200</sup>

3 -  
 yde;  
 em)  
 pr.  
 mois.  
 1656  
 osier  
 9  
 63 -  
 ous.  
 an  
 tetou  
 -  
 -  
 12  
 1300  
 2 =  
 0  
 -  
 -  
 ta.  
 lieq  
 0 -  
 1816  
 midt  
 otaj  
 int

47

55

4

47

53

53

479. K. Armii Morskiej Grodzieckiej 1802. - R. 1805 sprzedana za 18,000.

119

555. Tytuł Kamienicy r. 1797 sprzedany Antoniemu Szastrowi (w ulicy Szpitalnej)

475. K. Spicarynskich 1594 - pod Aniołem Stróżem, Chwałibogów 1725

474. K. Niczów 1593 (Apteka)

535. Kupiona r. 1638 od Jukkefstrów Jana Remowia dla Penitencjarzy (prowiantowa) -  
Jerzy Dyoiewicz 1637. - R. 1637 Penitencjarze kupują za 4500 zł. od Barylego i Zuzanny Ryzow-  
wiczów. (Nadzwyczajnie napis.)

534. Antoni Szaster 1828. - Anna Szastrowa 1858 - Piszcowsky 1858 - Michal Mitroszka 1887. (Tytuł  
tej Kamienicy wychodzi na Szpitalną ulicę).

## Ulica Szpitalna.

- ~~560~~ ~~561~~ K. Łaznia stara 1632 (od r. <sup>1323</sup>)  
 682. 378. 476. K. Tyt Kamienicy Nr 552. Kupi r. 1797 Antoni Szaster.  
 (K. Zybettowska 1663 - Zakrzystyana Kosińska P. Marysi  
 1736 - Lichońskiego rządyka 1790<sup>2</sup> Szaster Antoni 1806  
 - Krzyżanowski Adam<sup>2</sup> Szaster Anna 1846  
 561. 379. 532. K. (Łaznia stara 1632 W) - Pernusów 1632 - Kasbunata  
 Jarosza murarza 1656 - Dekalskiego 1736 - Lichońskiego  
 (1772 - Krzyżanowski Tomasz 1806 - Krzyżanowski Adam  
 1846.  
 562. 380. 531. K. (Lichońskiego 1772<sup>1</sup> Lichoński Walenty 1806<sup>5</sup>) Nowakowski  
 Jan 1830, - Węgrecki Józef 1846  
 563. 381. 530 K. Turczyka Pawła 1656 - Zarzyckiego 1663 - Matyski  
 Darylego muzykanta 1736 - Lichońskiego<sup>Walenty</sup> 1772 - Jankowski  
 Jan 1806 - Wilczyński Jan 1815 - Sosnowski Paweł zgor  
 1846.  
 564. 382. 529. K. Jugowicza 1656 - Zegardłowicza 1736 - XX. Franciszka  
 nie - Lebowsy - Grybowski Piotra Krawca 1772<sup>1756</sup> - 1846  
 565. 383. 528. Kościół S. Tomasza i Klasztor XX. Karmelitów  
 dawnej obywat. fund. 1618 na miejscu gdzie stał Zbor  
 aryński<sup>(Anachronizm)</sup> zburzony r. 1618. Rozszerzony klasztor przez do.  
 kupiemia Kamienic Hippolitha Zygmunta i Miejskiej po  
 r. 1663. - R. 1801 po przeniesienia Karmelitów na Działek  
 klasztor oddany Kanonikom S. Ducha de Saxia.  
 (nawizny)

## Przeźnica Świętego Floryana.

566. 384. 527. K. Lebzynskiego 1772 - Melerskiego 1790 - Jaworski  
 kiego Szerepana 1806 - Kasprzycki Karol 1846.  
 567. 384. 526. K. Tyt Kamienicy Nr 568 Cechu Krawieckiego 1632 -  
<sup>1806</sup> - Piątkowski Józef<sup>1809</sup> - Kasprzycki Karol  
 1846

426. Łaznia stara (w tyle Kamienicy Archiprefbytera) r. 1542  
właści Salomonow - mieszkała - r. 1654 Kamienia Sor-  
nankiewicz rajcy - r. 1699 Zybertowska.

532. Łaznia 1596 Matgorzaty (corki Wastawa Cho-  
dorowskiego rajcy) żony Pawła Gellarego

531 K. Parchwiczowska 1596.

528. Zbór Bryanski spalony d. 26 Czerwca 1588 w woj.

527 Kawiarnia Radykowskiej 1790

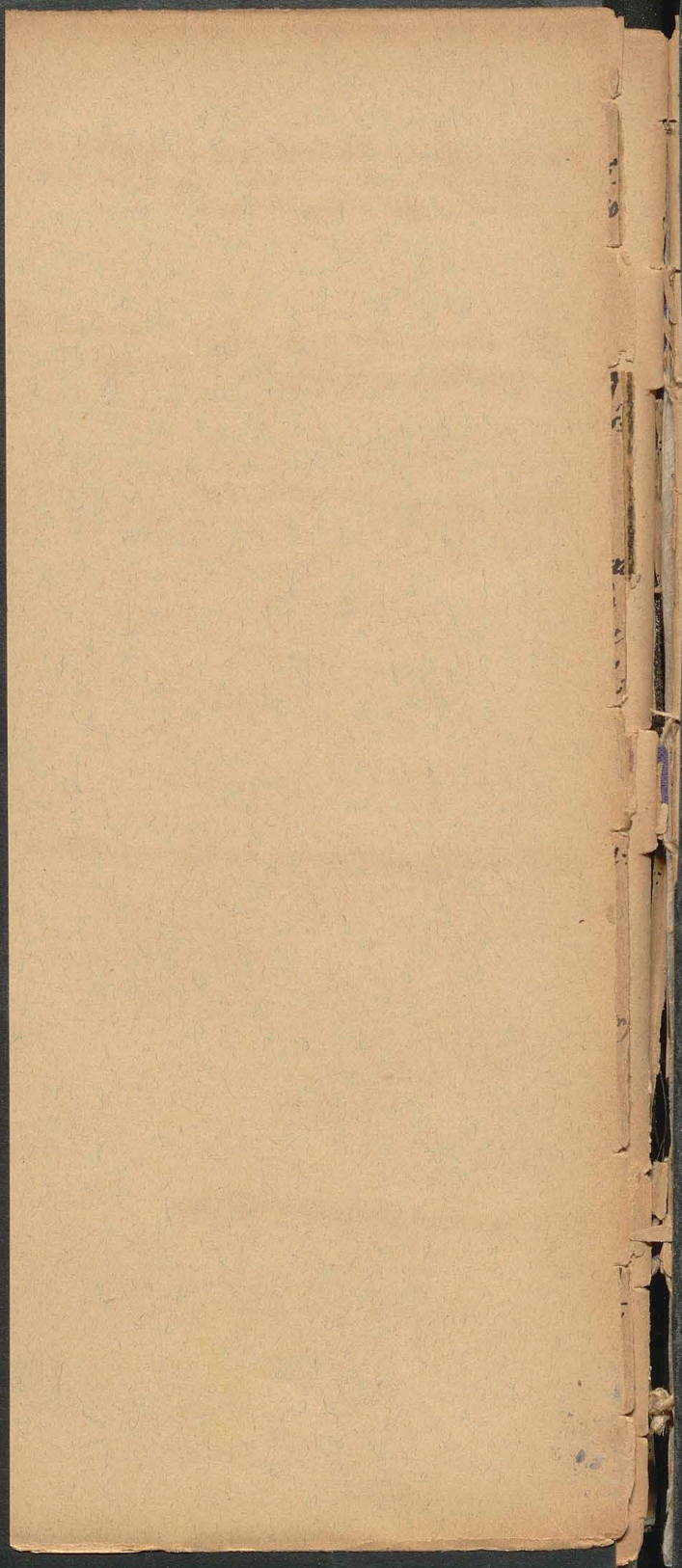



531. K. Łykołko Franc. 1743 - Oraszewski Marcin 1744 - Exner Karol 1818 -  
Nowakowski Jan x 1819 2a 8216 7/1p.

529. K. Kuchnia miejska (Lpina) 1621r. - Majewski Jan 1755.

Ulica Szpitalna.

568. <sup>1/2</sup>384. 526. K. (narozina) 1632 - 1806. Piątkowski Józef 1815  
- Kasprzyski Karol 1846. - Cechu Mawieckiego 1621. 1790  
<sup>przebudowa r. 1804.</sup>
569. 385. 525. K. Kamienic trzy Łoju z Mawiejowskich Czeskich  
1615, w których r. 1621-1622 zatorzysta Klasztor  
P.P. Prezentek czyli Czeskich z domem dla Sierot  
ubogich - r. 1729 Klasztor przeniesiony do Nr 480  
przy Ulicy S. Jana - Kamienica porostaje własnością  
zakonnicy Prezentek, 1846 - (Szpitalik czyli  
pod Obrazem).
570. 386. 524. K. Maruskowica 1632 - Porzuchan'skiego Stanisław  
1656 - Szumowicza organisty <sup>Erharda w 1790</sup> 1736 - Grochowski  
1772 - ~~1772~~ <sup>nana</sup> Niewiesińskiego szambelana - Ruffo  
kich - Walewski Romuald 1806 i Teresja - Dobrowolski  
ski Dominik 1830. - Radzińskiego Szymona 1621 -
571. 387. 523. K. Urzędowskiego 1632 - Mansyonarzy Księcia  
P. Maryi 1736 - Florkiewicza Krawca 1772 - <sup>1824</sup> Za =  
grodzki Mikołaj 1816 - Wojnarowicz Jakób 1830 - Hla  
nicki Tomasz 1846.
572. 388. 522. K. Konrada rajcy 1632 - Pankracego 1663 - <sup>1790</sup> Fyksa i  
Płucini'skich 1736 - Dobrowolskich 1772 - Jordan  
Józef 1806 - Bielanski 1830 - Jordan Hermolaus  
1846.
573. 389. 521. K. Smieszkowicza Doktora 1632 - Tomickiego 1736 - Jot-  
dana <sup>Jan</sup> 1772 generała - Rusocki 1806 - Siemonski Anas-  
tazy - Kajetana i Katarzyny z Jordanow Pierzynie-  
kich 1816 - Jablon'ski Adam 1846 - (Jan Pyali - Lewi-  
ki - Walewska generałowa - Radzicki Szymon - Grochowski.  
<sup>Leoni</sup>
574. 390. - K. Fył Kamienicy Nr 541 Kwain'skiego Kupca 1772 - No-  
wickich 1790 - Lipnicki Józef 1806 - Lipnicki Feliks  
1846 (narozina i przechodnia) - Stanisław Selzak  
1615 - Lenyewski Stanisław 1697.

526 K.

524 K. Kupuje r. 1783 Jacek Kluszewski starosta brze-  
gowski oddany z Walewskich wdowy po Adamie Sas-  
kim pułkowniku, i r. 1784 za 8000 złp. sprzedaje Jano-  
wi Siwiesińskiemu. — Jana Piatego 1536 — Pa:  
dzickich

K. Szlachowska Mariana Łowickiego 1680.

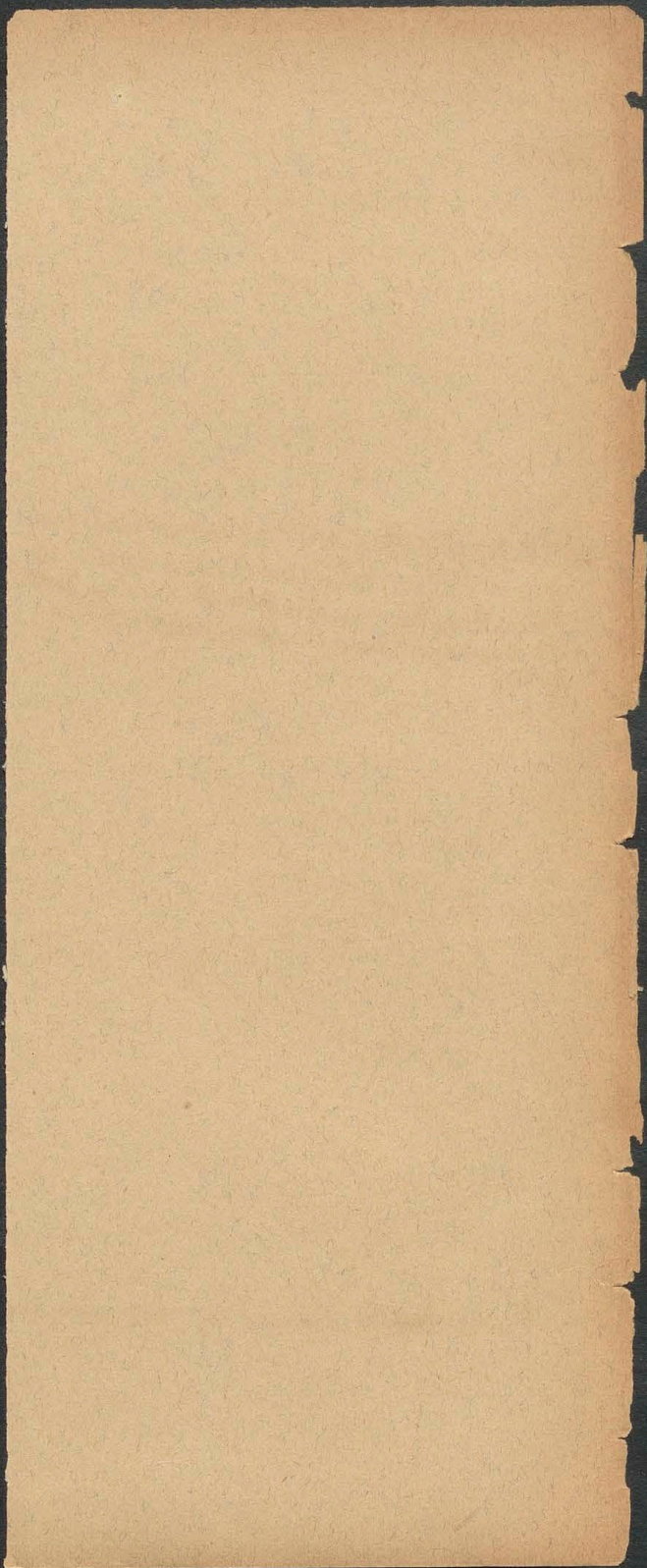

525. Zofia Czeska dwie kamienie, które jej Alexander <sup>imienianki</sup> ~~Maiejowski~~ <sup>Maiejowski</sup> darował, prze-  
 znana na Instytut panien sierot <sup>Stenu</sup> ~~Stenu~~ <sup>szlacheckiego</sup> (fer. 6<sup>o</sup> przed fest. 1. Marię <sup>Maiejowski</sup>  
 dal. 1623). - Stanisław <sup>Maiejowski</sup> ~~Maiejowski~~ wsi kamienicy po bracie Abrahamie (Alexandrze)  
 zapisuje na tenże Instytut (fer. 3<sup>a</sup> poft domin. Rogationum. 1624)

- Za r. 1804. była austriacka Dyrekcja policyi (która miała pod sobą 80 policyantów)

575. <sup>391</sup> K. Tyły Kamienic Nr 538. 539. 540 (opieczniny) - Gostkowski Bernard 1816. -
576. <sup>391</sup> 520. K. (narozina) Minora 1632 - Janowskiego 1663 - Tokarski 1736 - Prochowskiego 1772 - Kamproniego 1790 - Majeranowski Młajiej 1806 - Gostkowski Bernard 1816 - Haller Fryderyk 1830 - Pöller Kasper 1846.
577. <sup>392</sup> 519. K. na Pielgrzymowskim 1663 - Euchthaus miejski (Dom poprawy) 1772 - Dom miejski, r. 1818 sprzedany za 3000 r<sup>sp.</sup> <sup>Kunth</sup> Dymidowicz <sup>Mickot</sup> Marya (1846. - Pöller (przełodnia dawniej. Obacz Nr 536) -
578. <sup>393</sup> 518. K. Dyrbuzynskiego Bednara 1772 - Podlewski 1806 - Majewski Józef 1816 - Tył Kamienicy Nr 531 Chwałibogowski Leon 1830 - Zubrzycki Józef - Zengerle Agnieszka - Adler Jakob - Sydłowski Kajetan 1846 - Pöller Adolf
579. <sup>394</sup> 517. K. Piotrowskiej wdowy 1790 - Janikowski Jan 1806-1816 - Gabrielli Maurycy 1858 - Jarnowski Wojciech 1846. (Obacz Nr 530 a. b.) (na Dulce 1663)
580. <sup>a. b. 395</sup> 516. Dom Szpitala S. Ducha - zburzony - Nr 580 w r. 1816 przeniesiony na Paszty pasamoników.
581. - 515. Dom ~~Szpitala S. Ducha~~ <sup>Szpitala S. Ducha 1772</sup> ~~Podlewskiego~~ <sup>Szymona Piotrowskiego 1790</sup> - Tomalowiec Jan 1816 - zburzony. <sup>Dom Szpitala S. Ducha 1772 (planty)</sup> <sup>Furmaniowski</sup>
582. - 514. Dom ~~Szpitala S. Ducha~~ <sup>Szpitala S. Ducha</sup> ~~Podlewskiego~~ <sup>1772</sup> - Jawadecki Jan 1816 - zburzony. <sup>Diechowiara Kotodzieja 1790. (planty)</sup> <sup>zmarlikiem 1790</sup>
583. - 513. Dom ~~Szpitala S. Ducha~~ <sup>Szpitala S. Ducha</sup> ~~Podlewskiego~~ <sup>1772</sup> - Tomalowiec Jan 1816 - Gryl Jan <sup>1814</sup> - zburzony. <sup>(pod murem m.) (planty)</sup>
584. - 512. Dom ~~Szpitala S. Ducha~~ <sup>Szpitala S. Ducha</sup> ~~Podlewskiego~~ <sup>1772</sup> - Dębicki 1816 - zburzony. <sup>(planty)</sup> <sup>Skorzyński</sup>
585. - 511. Dom ~~Szpitala S. Ducha~~ <sup>Szpitala S. Ducha</sup> ~~Podlewskiego~~ <sup>1772</sup> - ~~Podlewskiego~~ <sup>1790</sup> - zburzony 1816. <sup>(planty)</sup> <sup>Skorzyńskiego</sup>
586. - 510. Dom ~~Szpitala S. Ducha~~ <sup>Szpitala S. Ducha</sup> ~~Podlewskiego~~ <sup>1772</sup> - ~~Podlewskiego~~ <sup>1790</sup> - ~~Podlewskiego~~ <sup>1816</sup> - zburzony. <sup>(planty)</sup>
587. - 509. Dom ~~Szpitala S. Ducha~~ <sup>Szpitala S. Ducha</sup> ~~Podlewskiego~~ <sup>1772</sup> - Sadowski Felia 1815 - Kropiwnicki 1816 - zburzony. <sup>(planty)</sup>

124

520

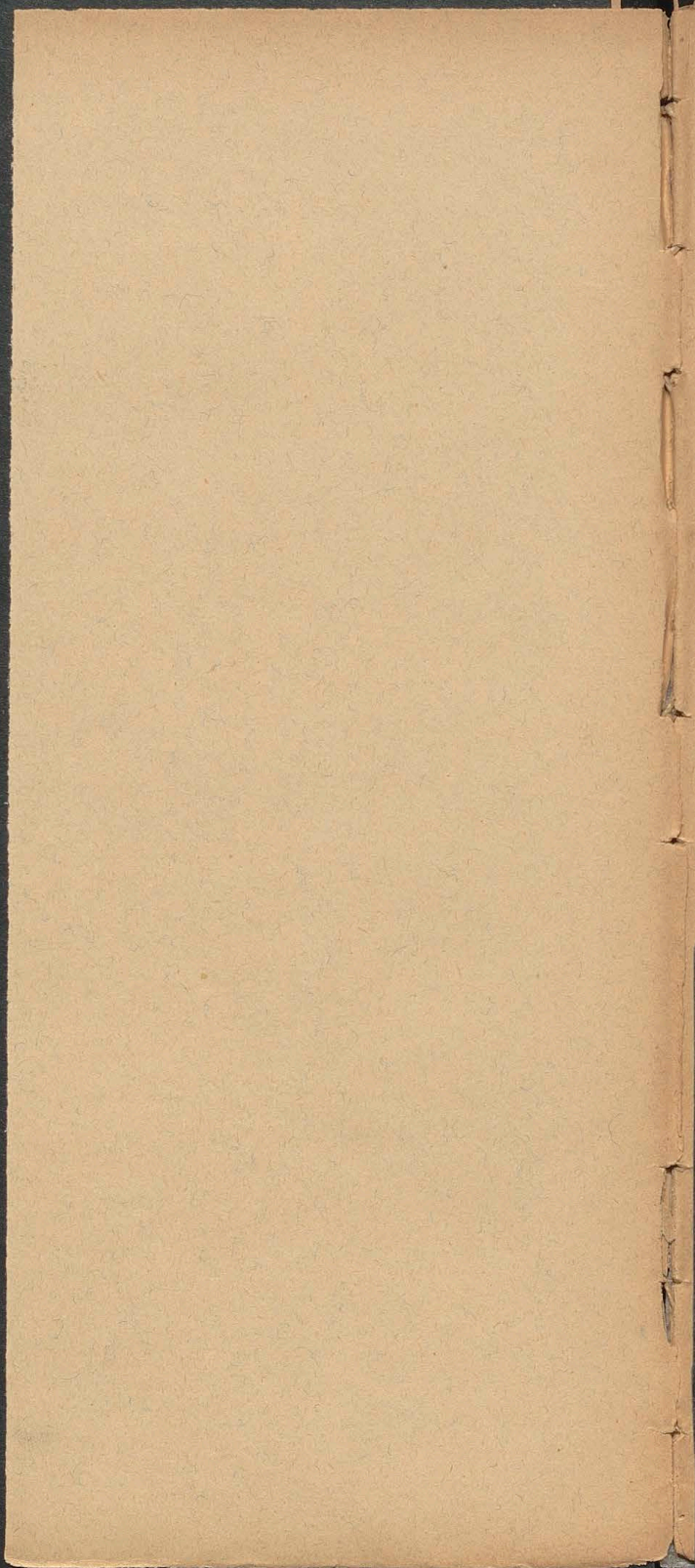



519. Stefan Dembiński Kanon. Krak. darował 1/2 nadrujnowang Kamienis Magistratowi  
Krak. na założenie Lückthausu (Domus Correctionis pauperum et vagorum) r. 1719 d. 31  
marca; pierwszym prowizorem był Michał Awedyk rajca 1721.

518. D. W. Karusiów P. Maryi (pusty) 1757.

588. - 508. Dom Prokopowiczowej 1790 - Piotrowski Szymon  
1816 - Zburzony
589. - 507. Dom <sup>Szpitalny J. Ducha 1804 (Medany)</sup> <sup>Medany, Gmł 1814</sup> <sup>Drzwiany</sup> (Macielowicza introligatora) (1790. - Piotrowski 1816 - Zburzony 1816. - Kupił 1804 Franc. Medziński
590. - <sup>5486</sup>~~506~~. Dom Szkola Świętego Ducha <sup>(1800-1814) 1792</sup> (pułtka)  
1790 - Kupiona przez Arząd r. 1823 <sup>259r. i zburzona.</sup> 259r. i zburzona.
591. 407. 549. K. Szpital Klasztoru S. Ducha XX. Kanoników de Saxia, założony 1244, supymowany 1788 - Dom rządowy 1827 i Szpital - Szpital ubogich 1790. - Szpital wojskowy 1814  
<sup>Szpital Xięży Emerytów 1788.</sup>
592. 407. 550. Dom Klasztoru S. Ducha 1816 - zburzony 1817.  
<sup>Szta do klasztoru 1790.</sup>
593. 407. 551. K. Klasztor XX. Kanoników de Saxia S. Ducha fund. 1244 - Szpital wojskowy 1816 - Szpital wenerycznych obłąkanych 1827.

Ulica Świętego Krzyża. (Ulica Schrotarska 7. 1549)

594. 408. 552. K. Klasztor Kanonisek S. Ducha fund. około r. 1490 - (r. 1801 przeniesiony pod Nr 565) - Mieszkanie Xięży Emerytów 1807 - Szpital wojskowy 1813 - Krzyżanowski Jan 1858. - Rajski 1819 - Nowak
595. 406. 551. K. Klasztor Kanonisek S. Ducha <sup>1790</sup> - Dom Kanonisek S. Ducha 1816 - Kozłowski Karol - Mohr Michał 1848 - Symonowicz. (zaroziny) - Kaplica Kanonisek wystawiona na gruncie <sup>1823</sup> <sup>zwanym Szostarnia (1660)</sup>  
- Kościół parafialny S. Krzyża fund. około 1200. - r. 1244 oddany XX. Kanonikom de Saxia - odr. 1788 probostwo świeckie.

Ulica Szpitalna.

596. 405. 546. K. (narozina) Szpital za Kół i Kaplica S. Rocha fund. 161464 przez Hinusz z Rogowa Kaszel. sandomis. (na 12 chorób studentów) - R. 1790 odstąpiony przez Miasto Kosciółowi P. Maryi dla dziadów Koscielnych, w zamian za Nr 671/a.
- - 547. Plac pusty 1790. - <sup>dom Symona Giry z r. 1660</sup> <sup>Plac Zielarski 1660</sup>

552. Zakonnice J. Ducha r. 1522 Kupują ten plac  
od Stanisława Czarnowojkiego na klasztor.

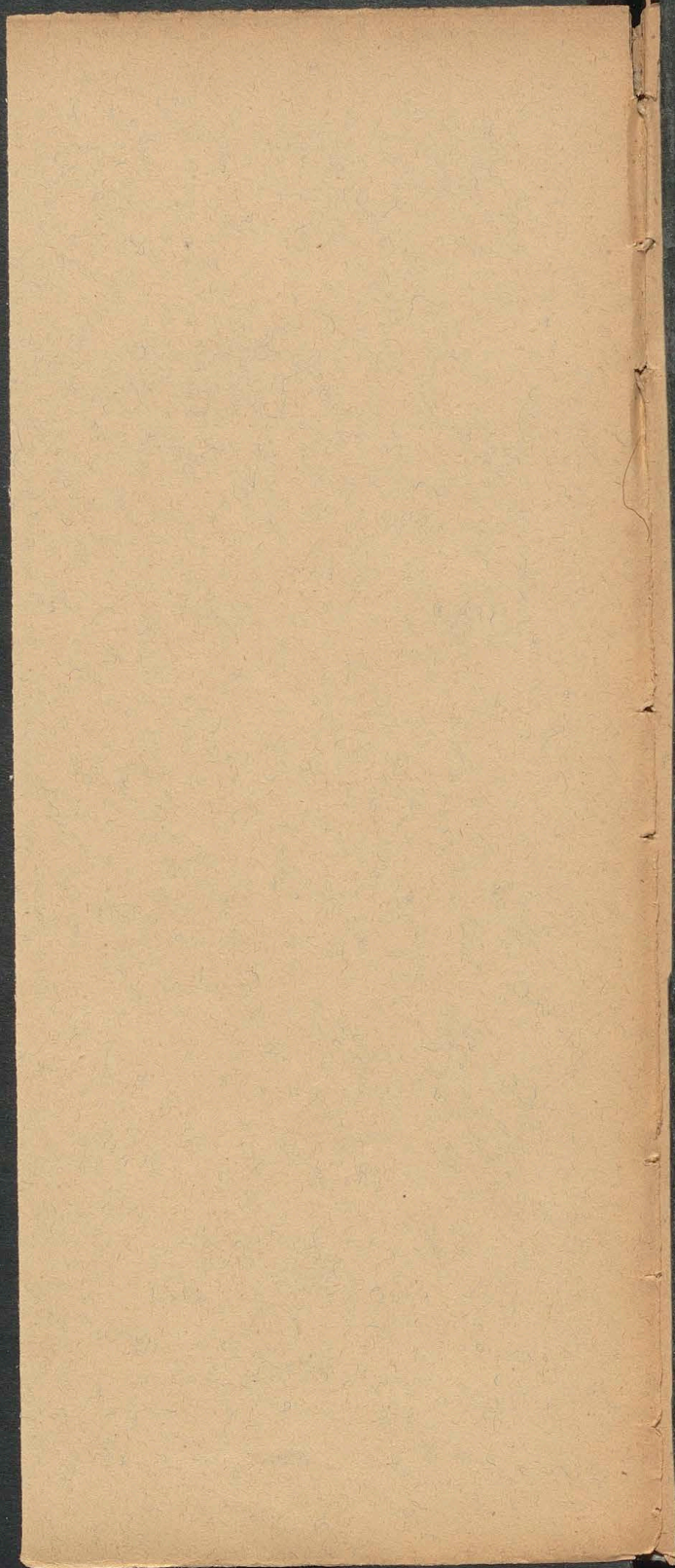

552 inkamerowane przez Psąd i r. 1819 sprzedane Rajskiemu.

546. a. 1600 odnowiony przez Antoniego Frąckiewicza

Przeznica Świętej Scholastyki. (Ulica ulica 1629)

597. 419. 554. Kosciot S. Scholastyki z Klasztorem Benedyktynem fund. 1648 przez Ziemię z Staniątek - Dworek Benedyktynem - Kosciot luterski 1790 - Dom miejski 1816. - R. 1787 obrócony na Kuchary garnizonu i K. Probostwo S. Krzyża 1846.

598. - Domek Puchalskiej 1806 - zburzony 1815. (planty)

599. - Daszta miejska - zburzona 1815. (planty)

Przeznica Szpitalna.

556 Dom machajskiego kaptura 1790.

600. - 557. Dom Prochowskiego rzemieślnika 1790 - Kowalokiego Walentego 1806 - zburzony 1815. (planty)

601. - 588. Dom Ochędowicza Jędrzeja Koscielnego 1790 - 1806 - zburzony 1815. (planty)

602. 602 - Daszta miejska - zburzona 1815 (planty)

Przeznica Ulicy Szpitalnej.

603. 423. 555. K. Dwor Wodnickiego opata mogińskiego 1772 Dworek Opata Mogińskiego 1816 - Steinkeller Rudolf 1830 - Półocka hr. Katarzyna.

604. 410. 553. K. (narcyzna) Dwor Archipreabitera Kosciota P. Maryi 1772 - 1814. - Zieleniewski Ludwik.

Ulica Szpitalna.

605. 410.

K. Pojezuicka 1790 - Psatorzinskich 1815 - Sakowska Konstancja - Górska Apolonia - Szafranski Józef 1846 (Słepa kamienica - Dom nierządnic koncesjonowany 1845 - Kowalok Wojciech 1846 - Zieleniewski Ludwik - Soltyszkowski 1704 (Soltyszyka) - Jędrzej Sakowski 1811.

554. R. 1790 Magistrat pozwolił Luteranom odbywać

turnabozienstwa na które zjeżdzał pastor Pohle z

Tarnowskich gór na Szląsku.

Dworek Klasztoru Koprzywoniczkiego, ten s. 1624 Hiero:  
nim Gzoolincki opat Koprzywoniczy sprzedał Katarzynie  
Swichowskiej zakonniczki flamińskiej dla rozszerzenia pla:  
cy pod klasztor (w ulicy Swinicy) - przykaż do niego  
dom Opata hebdowskiego.

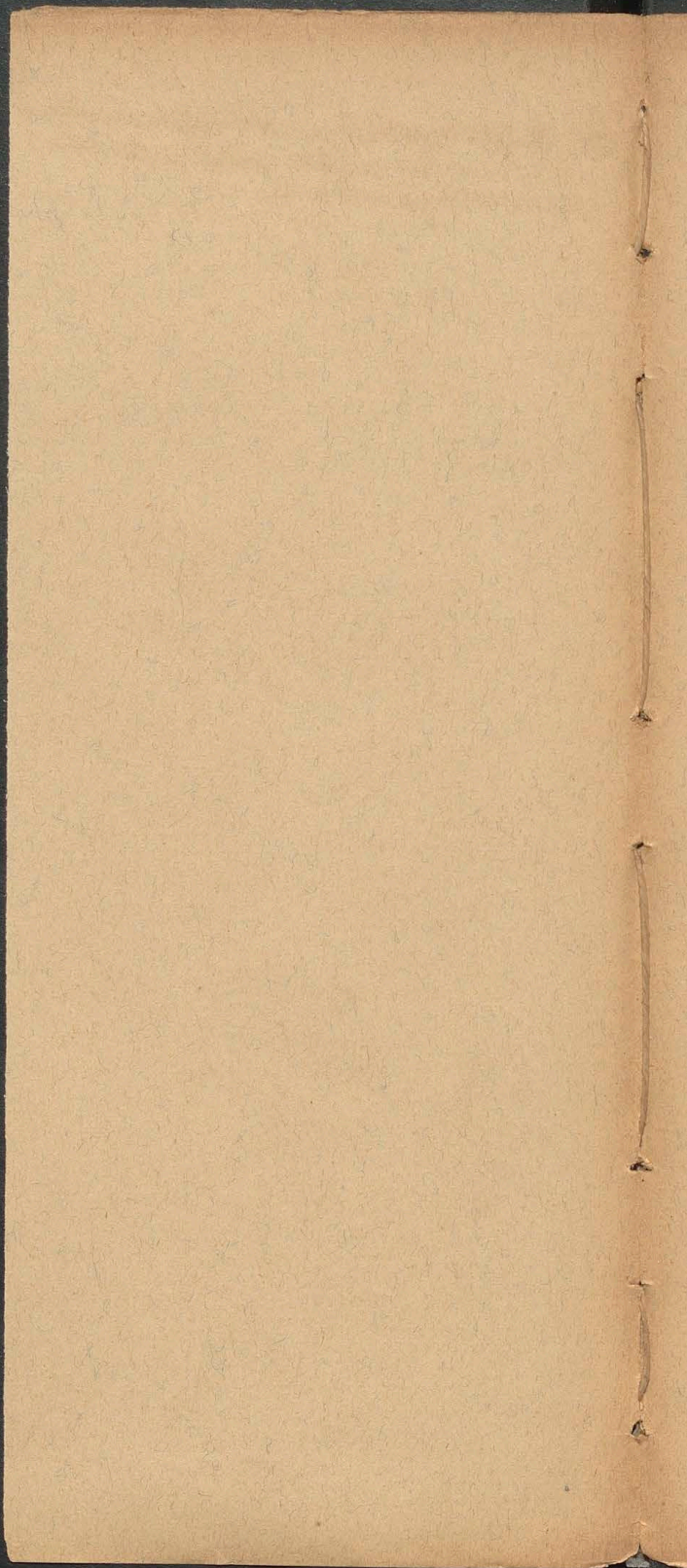





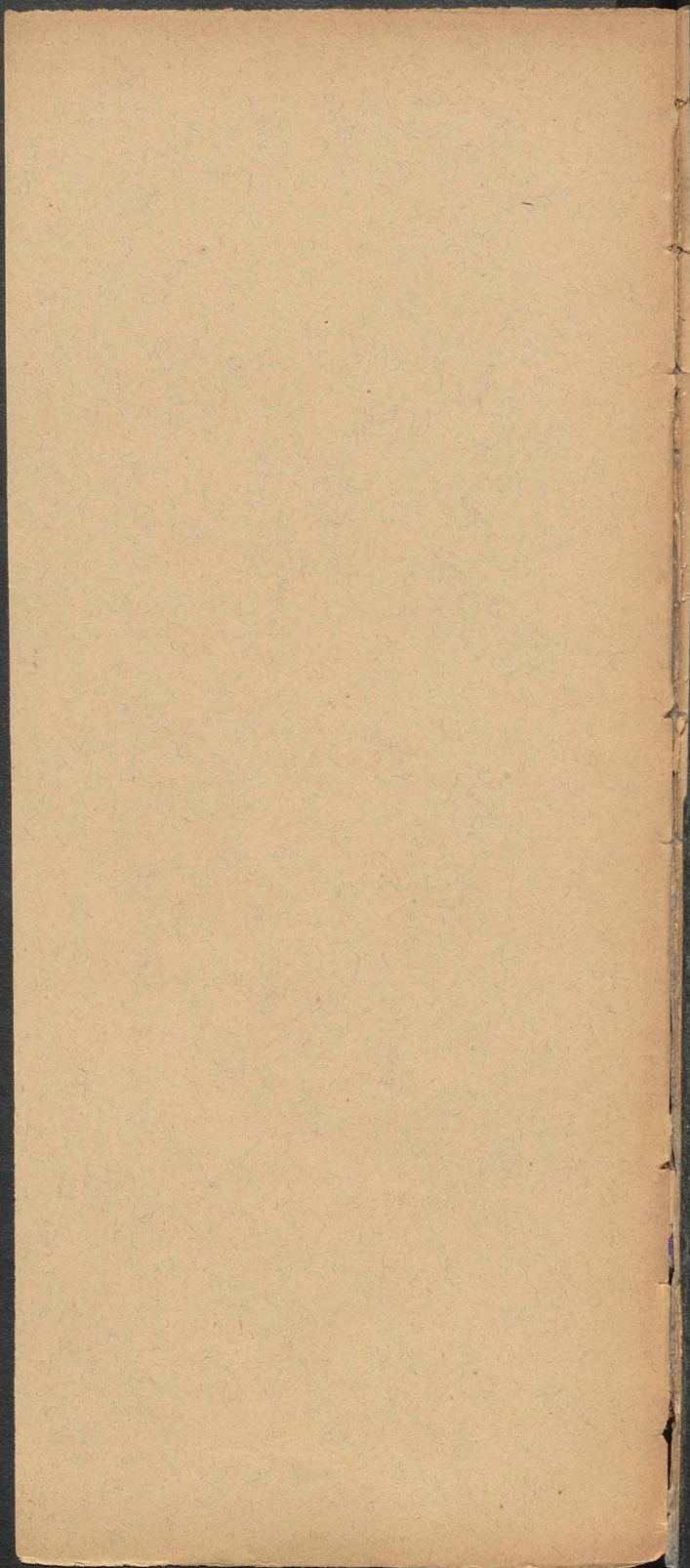

553. Dom i Browar Jasiniskich 1591 - Pawta Piatego 1598

606. 404. 545. K. (narozina) Miejska (Pojezuicka?) 1790 - Schwari-  
nefleisch Karol kupt. 1808 od Rzedu - Zebalski Ka-  
zimierz (- Schweinefleisch Karol 1846 - (Najmanowicza  
1814) Fryderyk 1815)  
rajcy 1632. 2.) Kurzonowiczowska 1756.

607. 403. 544. K. Majchrowicza 1663 - Lotkiewicza 1772 - Tajfreda  
- Fryzackiego kupca 1790 - Ciotowski Józef 1806 -  
Biedonowski Ignacy 1816 - Przystauber 1830 - König  
Anna 1844 - Janikowska Salomea 1845 Kup. za 16000  
1810

608. 402. 543. K. <sup>2p.</sup> Pety rajcy 1632 - Flawinszowska 1663 - Fla-  
wiesz Ludwik 1748 - Rozwowski Łukasz introligator  
- Liszkowa Marianna 1785 kurkowa - Lichocki Filip  
1785 - Gater Karol - Knotz Macej 1816 - Miejs-  
ka 1850 - Kasza oszczędności 1883 - Szkoła paraf. P.  
1763 a 1763 / 1829 /  
Maryi 1846, Serwatego / Serwatego 1673

609. 401. 542. K. Pod Łabędziem. (Cypera 1632) - Serwarowska  
1663 - Kapituły katedralnej 2 funduszu Trzebit-  
kiego na Dom Szalonych kupiona (przed 1700)  
Dom Szalonych 1790 - R. 1823 Kupit Zwendel za  
6000 2p. - Piarska Katarzyna 1846.

610. 400. 541. K. (narozina) Rogaliszowska 1632 - Szerepankowi-  
cza 1663 - Jaklinskiego 1776 - Kurdonowski Kie-  
go 1772 - Panowska wdowa 1806 - Mozdrenski  
Ignacy 1816 - Mikuszewski Jan 1846.  
Najmanowicz Krzysztof D. Med. 1643.

Ulica Rozanna - (Sewgasse, r. 1362) (Klaus J. Ernis 1370)  
(Platea Siropharum 1438) - Dobra Swinia 1629.

611. 401. 564. K. Gurskiego gorzelnika - Salzewskiego Michala 1806 -  
Jakowski - Batuzinski 1816 - Smolinski Łukasz 1846.

612. 412. 563. K. Przewoskiego (puota) 1790 - Sztumer Jan 1806 - Komo-  
rowski Wiktor hr. 1816 - Koscecki Franc. D. 1830 - Pastrykows-  
ki Piotr 1846 (narozina) - Mogiliszowska 1636

613. 413. 561. K. Opatów Mogilskich 1790 - Kirchmajera Kupca 1790  
Potocka Katarzyna hr. 1883  
560. Donki puota zwalone 1790  
559  
561

542. K. Flawinszcowska, Teresa wdowa po Flawinszu  
Marchetti 1822 - Filipa Lichockiego 1803.

563. Piotr (+ 22 Grud. 1874) i Teodora Bartynowscy - ich  
syn Franciszek

561. Michałaj opat mogiłański Kapituł. 1362 fund. dom od  
Króla Kazimierza wielkiego.

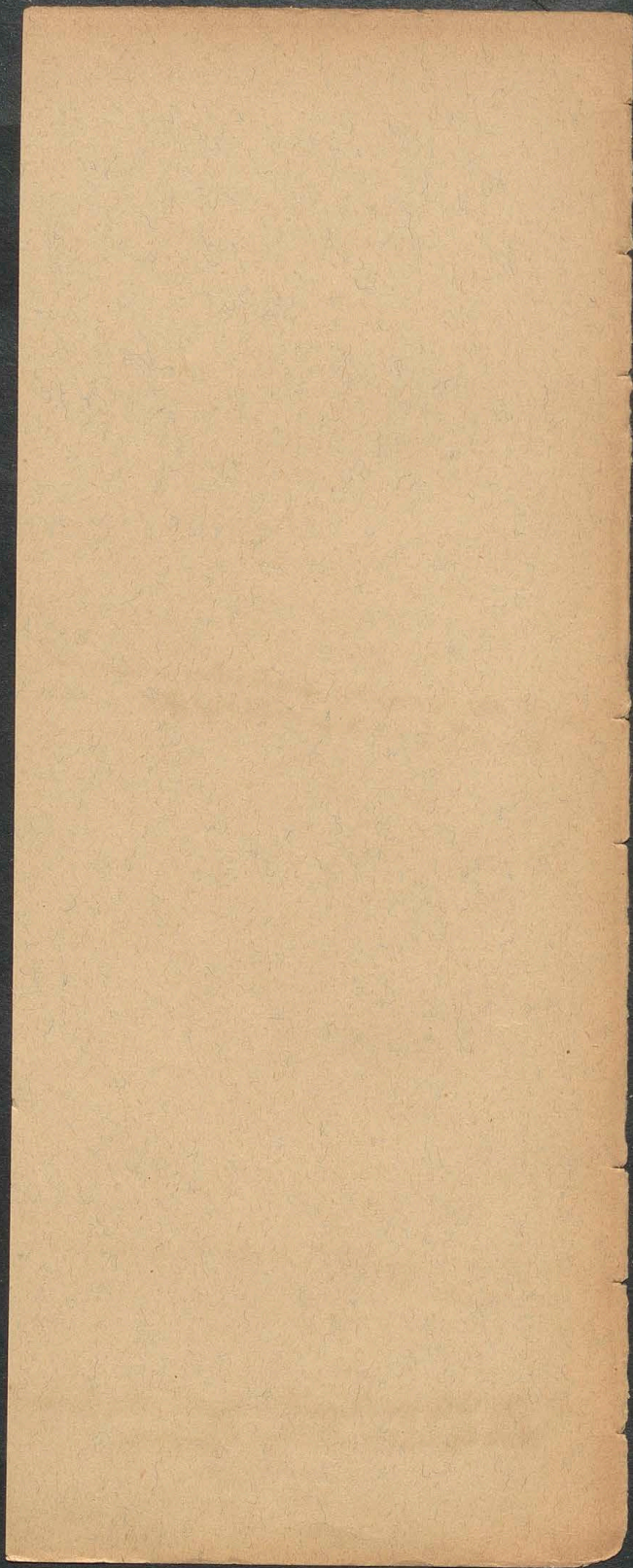

177

614. <sup>420.</sup> ~~570.~~ K. Abermanowej piekarki <sup>1772.</sup> 1790 - Petry Józef 1806 -  
Smid Benedykt 1818 - Broczyńska 1830 - Benowski Karol 1846.

615. 421. 571. K. Bractwa Rozanówego u XX. Dominikanów 1736  
XX. Dominikanów 1816 - Górski Łukasz 1634.

616. 418. K. Szyjowskiego Ignacego 1806 - Sachalski Ludwik  
<sup>1826</sup> (1846. (Dla schodkach.) - Pod Gwiazdą (w przemyśle i w kolejarstwie)

617. 417. 569. K. Dudkiewicza rzeźnika 1790 - <sup>1804</sup> Wisniowski Łukasz  
1816 - Kijankiewicz - Jaworska Magdal. 1830 - Dio-  
trowski Sadeusz 1846.

618. 416. } 567. K. ~~Grabi~~ <sup>Wincenty</sup> Piętkowski Paweł - Grabowski rzeźnik 1790 -  
568. Zieleniewski Antoni 1816 - Kobrzyński Fabian 1846.

619. 415. 566. K. <sup>Fałęcki Mikołaj 1662</sup> Wiatrowicza Grzegorza szewca 1790 - Fałęcki 1806 -  
Wiatrowicz Jerzy 1816 - Owsinski Mateusz 1846.  
Radomski Jan 1807.

620. 414. 565. K. Karwackiego rzeźnika 1790 - Zielinski Grzegorz 1806  
Karnacka 1830 - Dobryca Jan 1846. -  
Lorkiewicz Antoni 1749.

### Ulica Szpitalna.

621. 399. 540. K. (narozina) ~~Plackowska~~ <sup>Jana Rep.</sup> Plackowska 1632 - Dzie-  
dzickiego drukarza - Penzlowej Abrahamowej drukarki i  
<sup>Anny</sup> introligatorki (Dziedzińskiej wdowy) <sup>Maria Dziedzińska 1804</sup> 1790 - Szastra Anto-  
nięgo 1806 - Beffinger Sebastian 1830 - Lengler Wawrzyniec  
1846.

622. 398. 539. K. Goryszowska - <sup>Stanisław</sup> Dziatkowskiego parzeticznika <sup>1833</sup> 1790 - Szdeb-  
ski 1806 - <sup>1809</sup> Jerierski Michał 1816 - Lengler Wawrz. 1846. (pod Rakim)

623. 397. 538. K. <sup>Leś</sup> <sup>Karol</sup> Wąchockiego malarza <sup>1729</sup> 1790 - Romanowski Marcin 1806 -  
Lewandowski Józef 1846. - Jablonski 1822 - Kruszkowski 1823.

624. 396. 537. K. Grzybowskiego Kapelaka 1790 - Grzybowski Alexy 1816 -  
Braniewska Urszula 1643 - Jan Dąbki młynarz inowrocław. r. 1685 der.  
w Bractwie Redemptionis Christi przy kościele S. Maryi - R. 1799 kupił Grzybowski  
François.





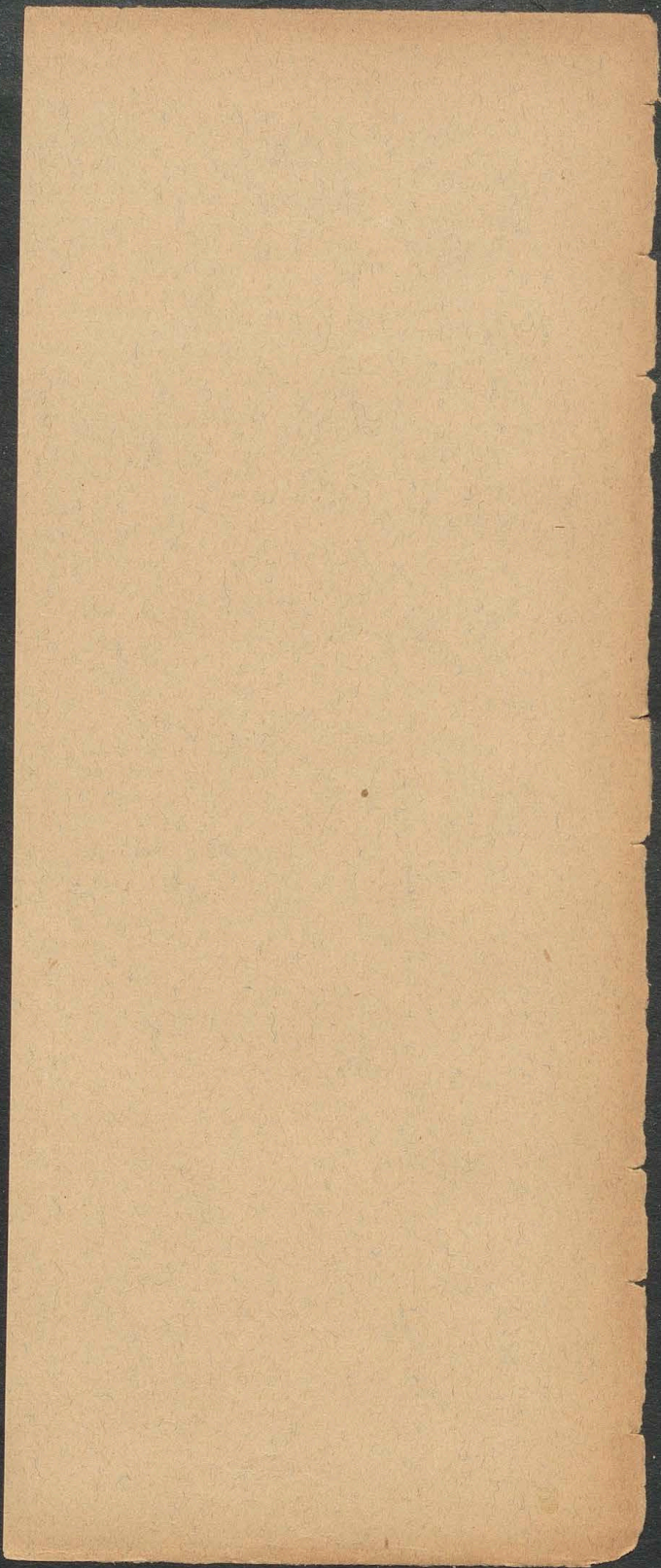

Plaszyńska Zofia 1637 - Schreiter Franc. 1778

540 K. Lubkowitzowska 1733 - Nowakowski Kasper 1760 -

539. K. pod Gwiazdą, tu r. 1796 była drukarnia Armii Dziewickiej wdowy (Lentzlowej)

Ulica Mikotajska.

625. 433. 536. K. (narozina) Langowska (Stanisława Langa 1544) -  
 (Strzebosza Andrzeja 1626) - Kryszkier malarz 1790 -  
 Kryszkier Karol 1816 - Placer Ksawery 1846.
626. 434. 626. K. <sup>Leopoldyna Elżbieta 1656 - Frąckiewicz Genotkow 1610</sup> Laurackiego cyrulika 1790 - Czornowski Jan Nep.  
 1816 - Heszowski Wojewoda Doktora 1656 <sup>Cecylia</sup> -  
 627. 435. 625. <sup>Stanisł.</sup> Watkanowskiego rąpy 1790 - <sup>zwał Jan puznik</sup> Lichočka 1806 - Dem.  
 bosz Antoni 1816 - <sup>Michała</sup> Orzecki 1846. - Zajfretowska 1630
628. 436. 624. K. Wachowicza <sup>szewca</sup> 1790 - Kruszkowski Mateusz  
 bedarz 1806 - Deklewski Aleksander 1846  
 629. 437. 623. K. <sup>Cecylia</sup> (Florkowskiej wdowy 1790) - <sup>Przem. Ignacy - Bajet Franciszek 1795</sup> Rutkowski Ignacy  
 tapicer 1806 - Miłkowski Zygmunt 1846.
630. 436. 622 K. Kaufmanna Mateusza blacharza 1790 - Kaufmanna  
 Maiej 1816 - Nagrocki Józef 1846. (Puka 1772) <sup>Cecylia</sup>
631. 439. 621. K. Szpitala S. Ducha 1608 - 1790 - <sup>on</sup> Skrzyński Mikotaj  
 Kupił 1804 r. za 2252 zł. - <sup>Michał</sup> Moszynski Feliks 1846.
632. 440. 620 K. <sup>Arca</sup> Lanckorońskiego Kasteł. widok. 1632 - <sup>Michał</sup> Przybys-  
 Tawnyka 1663 - Wielogłowski 1736 - Szefera 1772  
 - Szeifa 1790 - Kucharski Andrzej 1806 - Skrzyński  
 Kazimierz 1830 - Swietlich Maiej 1846. <sup>Kami</sup> Podkzemadip.
633. 441. 619 K. (narozina) Szamotulskiego 1632 - Brasotowska  
 1653 - Winiarskiego 1663 - Gzowski 1736 - <sup>Soltyka</sup>  
 wojewody sandom. 1773 - Kijanskiego majora 1790 - Wa-  
 lewski Maiej 1806 - <sup>1815</sup> Xmita Wojewód - Szpengler Jerzy  
 1830 - Russanowska Pelagia 1846 - Czezołka Maiej 1840.  
 Zywiacki Stanisław 15.. - Lanckorońskich  
 Najmanowska 1653 -
634. 442. 573 K. (narozina) Pochenskiego 1632 - Macalys Klara 1663  
 - Bractwa Rozanicowego u XX. Dominikanów 1736 -  
 1730. - XX. Dominikanów 1846 - (pod Obrazem).
635. 443. 574 K. <sup>1830</sup> Debinskiego 1632 - XX. Karmelców 2 Piasku 1663 - Bractwa Ro-  
 zanicowego u XX. Dominikanów 1736 - XX. Dominikanów 1846.

622. In mioska 1790 Maiej Oraszewicz pra-  
samonnik; Kawiarnia Mikołaja Kosteckiego  
kapelaka 1790.

620. x. Lanckorońskiego 1650

619. Zywieckiego 1672

53

62

536. K. Jana Młotkiewicza 1647. — Lamelli Jan pro nim Kryszkie 1803

623. K. Czesława Zofia 1697. — Węgrzynowicz Stanisław 1724. — Florkowski  
Michał 1760

636. 444. 575. K. Luszczyńskiego 1632. - XX. Pralteryjstwo Kosiuta  
n. P. Maryi 1736 - Opoldowicza rzeźnika 1773 - Gadoms-  
kiego rzeźnika 1793 - May 30 Marcin 1806 - Czerniewski Tomar.  
1830 - Kutkiewicz Jan 1846.

637. 445. 576. K. Drogozra 1632 - ~~...~~ Leder-  
mana Jana rzeźnika 1653 - Sutowicza Kupca 1736 - Kasze-  
wicz 1773 - Drachny Jan 1806 - Tyrhovski Mikołaj 1846.

638. 446. 577. K. Dąbrowy Jakóba Karzmarza 1632 - Horkowicza rzeź-  
nika 1736 - Rymskiego 1773 - Adamskiego <sup>Dante</sup> rzeźnika 1791  
- Nowakiewiczowa ~~...~~ 1830 - Kayser Józef - Szrepanow-  
Józef r. 1845 Kupca 26 010 złp. - r. 1788 za 2600 złp. <sup>zamarlika 166</sup>

639. 447. 578. K. x. Płozego 1632 - Jugowicza <sup>za 6080 złp.</sup> Doktora 1653 - (Wielzi-  
skiego rzeźnika 1736 - Nowakowicza 1773 - Wieruszkie-  
wicz rzeźnika 1790 - (Nowakiewicz Wojciech 1820 - Gross  
Rogieszka 1846.

640. 448. 579. K. <sup>579 K. Kuchcińskiego rzeźnika 1790</sup> Kowalika 1632 - Gruszkiewicz Walentego Karzmar-  
1653 - Sierankowicza 1663 - Kosiuta P. Maryi 1736 - ~~...~~  
Kuchcińskiego - Kuchcińskiego 1773 - Jędrzejowskiego Piotra  
rzeźnika 1790 - <sup>nowakiewicz</sup> Demantki 1830 - Kowalski Wojciech - Skar-  
bok Jan - Wojnarowska Emilia 1846. (narozina)  
(Pochyły Jan 1528) - Szymon Kuchciński 1803.

641. - 627. Dom przy Celestanie Szkoly Strzeleckiej i Celestat  
w Fortce Mikołajskiej 1773 - 1790 - Sakowska Kon-  
stancja 1809 - Miejskie, zburzone 1817. (planty)

642. 457. 628. Dom w Nowej Bramie Lewandowskiego słuzarza 1790.

642. 458. 580. Kosiut i Klasztor P.P. Dominikanek na Grodki  
fund. 1627 Anna z Ruszczy Lubomirska - Dom Wojta  
Krakowskiego 1732. - <sup>albo</sup> Tarnowski 1400 - Klasztor Do-  
minikanek 1846.

643. 458. 581. K. P.P. Dominikanek na Grodki na Pmentarzu 1773  
- 1846.

644. 456. 582. K. P.P. Dominikanek na Grodki 1846.

644. /a. 582. /a. Dom <sup>Przejeja</sup> Szostkiewiczicza rzeźnika 1772 - <sup>1740</sup> Majewski Dawid  
1800 - Szostkiewicz Walenty 1846. (Zbroja Jan 1663)



137

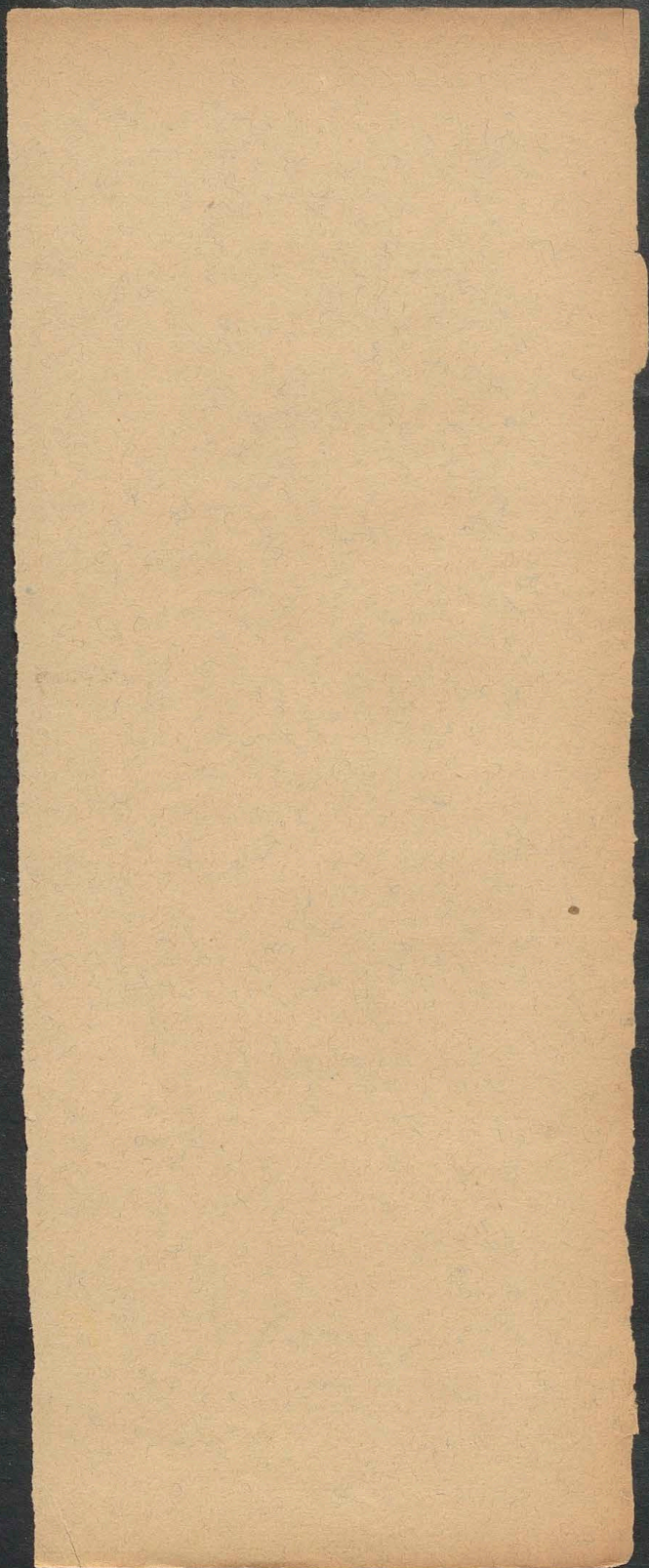

572. K. Górski Antoni 1615 - Gruszczyńska Zofia 1638 - Welka Marcin 1704 - Zaprawiwa  
 1704 - a. 1734 Apolonia Liszkulka i Regina Kachowska siostry darowały Księżstwu P.  
 Marji - Lutnowia Józef z żoną Salomeą z Soffy Kowiczów sprzedali r. 1765 za 2700 zł Kuch.  
 wsi Kiemu Janowi

628. D. klasztoru Dominikanek.

582/a. D. Zbroj Jana - Jaroszewicz Józef 1725 - Majewski 1825 - Dittkiewicz Tomasz.

645. 455. 583. Dom <sup>Michała</sup> Operkiewicza 1773 - Filip Kiewicza <sup>3</sup> Opatka  
rzeźnika 1790 - Janusz Kiewicz Małczyński 1815 - Adamok  
Jakob 1830 - Szmidl Józefa 1846.

646. 454. 584. K. Szejglera Kurdybannika 1773 - Janusz Kiewicz  
<sup>3</sup> Opatka 1806 - Kubicki Antoni 1830 - Urzaniński Ma  
ciej 1846.

647. 453. 585. K. <sup>rynek</sup> Puzkiewicza 1773 - Szmutk Wacorzyniec 1806 -  
<sup>1824</sup> Karhuorzyński Joachim 1830 - Piechocki 1846.

648. 452. 586. K. Puzkiewicza 1832 - pułtka 1790 - Kania czyl  
<sup>1561</sup> Wiśli Franciszek - Kucharski 1806 - Szmutk Antoni  
1816 - Dausel Gottlieb 1830 - Placet Kawery 1846.

649. 451. 587. K. <sup>małczyński</sup> Parzelskiego 1773 - Łozowskiego krawca 1790 -  
Łęcki Mikołaj 1806 - Soltykowski Andrzej <sup>22</sup> 1830 - Giba  
sinski Wojciech 1846.

### Przeznica Mikołajowska (Ulica S. Rocha)

650. 450. { 588. K. Parzelskiego 1773 - Stron'skiego rzeźnika 1790 -  
<sup>rynek</sup> Strzecki Józef 1806 - Darowski Stanisław - Łopatk  
iewicz Piotr 1830 - Placet Kawery 1846. - Wojtkiewicz Gra  
1852 -

651. 450. { 589. K. Jonkerowska - Tokarskiego - Mireckiego rzeźnika  
<sup>1790</sup> 1772 - Zajackowski Małczyński 1800 - Wolowski Michał  
1806 - Łopatkiewicz Piotr 1830 - Placet Kawery 1846

652. 460. 590. K. Opatów Hlebowski XX. Norbertanów 162  
1790 - Szalowski Jan <sup>1790</sup> 1800 - Strański - Karwacki  
Augustyn 1806 - Ilanowicz Wincenty 1846.

653. 461. { 591. K. <sup>2020</sup> Styrkowskiego rzeźnika 1773 - Łopatkiewicz Pi  
1830 - Gebhardt Tomasz 1846 (pod Dłotą Górcia)

653 - { 592. K. Styrkowskiego rzeźnika druga, pusta 1773 - Łopa  
kiewicz Piotr 1830 - Gebhardt Tomasz 1846.  
- 616. K. tyt Styrkowskiego rzeźnika 1790. pusty.

Ka  
amok

ries  
i Ma

6-

gli  
ni

o-  
iba-

1.  
790-  
kie  
Sgrau  
enika  
hat  
776

163  
Ki

2 Lis

Sopa.

586

587

588

590.

591.

586. K. Q. 1823 Kupili za 2950 zł. Gottlieb i Karolina z Paulów Dauselowie.

587. K. Ławrzy Krąja Marcina 1638 - Łajdrinski Jakob 1731.

588. K. Andrzeja Miśkowića 1685 - Ofcinowski 1690 - Sobieraja 1636.

590. Potów tej Kamienicy Kupił 1663 Ludwik Stępa Kowalski bisk. Kamieniec. opat hebdowski.  
 druga część Kupił 1724 Józef Michał Wilkowiński opat hebdowski od Józefa Jordana i Symona Chęci  
 nowickiego czyli Duplekiewicza rzeźnika i obadomaj pota cychu jęz. Kamienicy. - R. 1798 Józef  
 Orzechowski przeor hebdowski. budowal Janowi Gebauer.  
 591. K. Kijawkowska 1664 - Zbroja Jan 1665.

- Pielecki Karimierz 1791 -
- 654 } 462 } 617. K. Dom Kamińskiego szewca 1773 - (Morbitzer An  
toni 1806 - Opidowicz Mikołaj 1830<sup>25</sup> - John Julius  
1858.
- 655 } 462 } 618. K. Dom Lakluczynskiego Krawca 1773 - Morbitzer  
Antoni 1806 - Opidowicz Mikołaj 1830<sup>25</sup> - John  
Juliusz 1858.

Łódź Murami około Nowej Bramy.

656. — Zburzone. (planty)
657. — Zburzone. "
658. — Zburzone. "
659. — Zburzone "
660. — Zburzone "
661. — Paszta miejska zburzona (planty)
662. — Dom Góreckiej Katarzyny 1806 - Płoniski 1817 - zburzona 1817. - planty.
663. — Dom Pieleckiego Jana 1806; - Kupiony r. 1817 d. 28 Genowca i zburzony. - planty.
664. — Dom Liępałskiego Wojciecha 1806 - Gruszeckiego 1815 - zburzony 1817. - planty.



er An  
-  
tinius.

bitzer  
hn

zbu:

9 Genz.

1815.

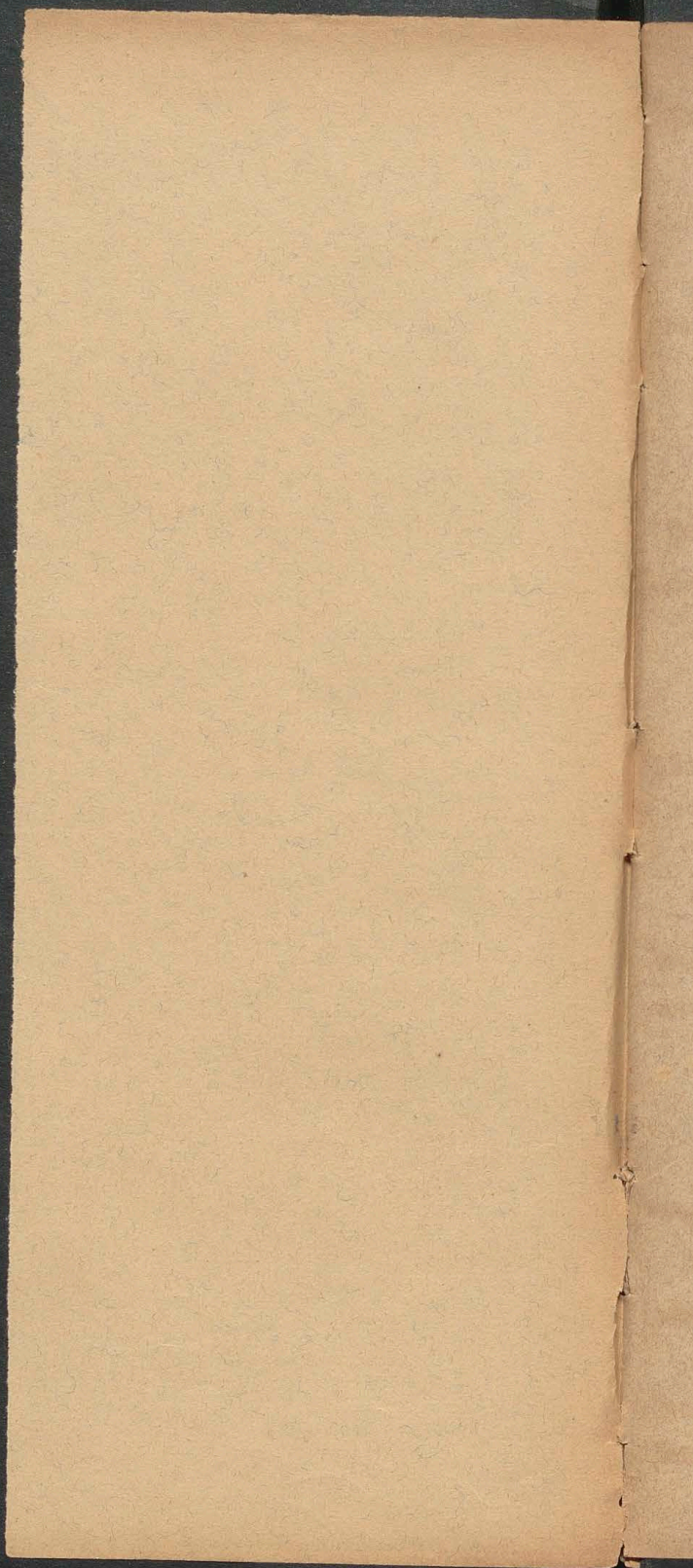



- 667 ~~665~~ - Dom Gierasimskiego Jana 1806 - zburzony 1817  
(planty)
- 666 - Baszta miejska 1806 - zburzona 1817 (planty)
665. 667 - Dom Cyganiewiczza Marcjaja 1806 - zburzony  
1817. (planty)
- 668 - Baszta miejska 1806 - zburzona 1817. (planty)
- 669 - Fortka <sup>napodwórze</sup> (Klasztoru Dominikanów do nr 69.  
(Baszta zburzona?) - i Kamienica pod Śmieciak  
K. Dominikanów 1773. (w dziedzinie) (dziedzi-  
niec Dominikanów 1858) zburzone.
- Przeznica Nowej Bramy.

670. ~~469~~. 605. K. Sikorskiego Mateusza Kowala <sup>1783</sup> 1790 - Kurkie-  
wicz Tomasz 1846. - Lupek 1777 - Meiszewski Ma-  
wryniec 1778

671. ~~468~~. 606. K. Szpital Kosciola P. Maryi 1773. (dziadow) -  
zamieniony r. 1790 za Szpital J. Rocha nr 596 - Lazeret  
garnizonowy miejski 1790. - Szpital weneryczny

671/6. ~~471~~ - 1806 - Konsumpcja miejska 1846 -  
Zatki miejskie 1840 rzeźnicze.

Ulica ~~8~~ Nikotajaska.

672. ~~450~~. } 593. K. Kaletnicki Jadwigi - Wotowskiego Krawca  
1790 - Dziemetz Józef 1806 - Dowlka Józefa  
1816 - Dunin Jacek 1817. (pod Legarem)  
Pod Eram

673. } 594. K. ~~Baszta~~ <sup>Baszta</sup> Dominika 1773 - Wotowskiego Niko-  
~~672~~ <sup>449</sup> } 595. K. ~~Baszta~~ <sup>Baszta</sup> Dominika 1773 - Wotowskiego Karol  
Taja 1800 - Dziemczy Kiewicz - Szajewski Karol  
673. } 1806 - Jenicz 1846 - Wotowski Jan 1858.  
K. Baszta Dominika 1773. pa 1770. (przy Ulicy Nikotajskiej)

1817

(plant)

20m

lant

bg.

ieka  
dzi

kie  
ka

ret  
my

ca

m)

ko  
l

6

5

3

606. K. Jacek Łopacki archidiecezjalny zakonnik tu Szpital dla ubogich Kosciola P. Maryi  
r. 1755.

593. K. Nowinski Stanislaw 1535 - Gotski Antoni 1615. - Schweizer Jedrej 1740 -  
Matuszewski Kazmierz kupil 1813 - Wlosinski Kasper 1819 za 25000 złp -  
Dielecki Kasper 1826.

594. K. Od Szpitala S. Rocha nabył Dominik Ducek 1765.

# Mały Rynek. (Wendeta)

674. 424. 596. K. (narozina) x. Strzemborza proboszcza mstowskiego  
 1626 - Duszickiego 1663 - <sup>Wincen</sup>Wiekowskiego 1736 - Warys:  
 Kiegos Kupca 1733 - <sup>W. Bielewski Antoni 1840</sup>Pajer Jony 1806 - Stadnicki Antoni
675. 424. 597. K. Langowska 1544 - 1632 - <sup>1810</sup>Banasiewira 1735 -  
 Siwickiego 1806. 1790 (rynek i Kawiarnia)
676. 425. 598. K. Gurego 1632 - <sup>rynek</sup>Groffeja wojta pr. wypi. 1736 -  
 Ziobrowskiego 1733 - Berk Wojciech - Skoczynski  
 Wojciech 1826 - <sup>14</sup>Stefko Augustyn 1830 - <sup>24, 22, 2500 1812</sup>Stranski Sta.  
 niaw 1846. - <sup>14</sup>Gitarzowski 1814.
677. 426. 599. K. Debinskiego 1632 - Matyski Mikolaja 1653 -  
 Laskowira 1663 - <sup>Wojciecha</sup>Fedelego murzanta 1736 -  
 Skoczynskiego Kupca 1733 - Ungert Marcin 1818 -  
 Skoczynski Wojciech 1846.
678. 427. 600. K. Godorowskiego 1632 - Chroniera Jozefa 1656 -  
 Kisickiego 1736 - <sup>1740</sup>Dembinski Kich 1733 - <sup>2 Moszyński</sup>Remiszowski  
 go 1800 - <sup>2</sup>Dembinska (Mananna chorozyna 1806 - Dem.  
 binska Amalia 1846. -
679. 428. 601. K. Romanowskiego <sup>Kowski</sup>cyrulika 1790 - Orlicki Thalerz  
 1790 - <sup>1895</sup>Piedzeniewicz Lawet - <sup>1821</sup>Mlynarski Leopold 1806 -  
 Sidzinski Jan 1800 - Knoll Jan 1846.
680. 429. 602. K. Orlickiego <sup>Michal</sup>malara 1790. - <sup>1783</sup>Noskowskiego 1550
680. 429. 603. K. Szoberowska 1632 - <sup>Antoni</sup>Awedyk (rajca 1736 - Fachi.  
 netti Kupiec 1790 - Kowalikowski Sebastian 1846  
 (Ben Erasm 1534) (like Karol 1800)
681. 430. 604. K. IX. Mansyonary cygli Penitenyary 24 Kosciota  
 P. Maryi 1632 - 1846. nadana przez Magistrat Altagystom  
 r. 1545.
- Ulica Szpitalna.
682. 378. 426. K. Szaster Antoni 1806 - Krzyzianowski Adam 1815 -  
 Szaster Anna 1846.



kiego  
Warys:  
Antoni  
75-  
6-  
Ki  
Ma.  
653-  
1818-  
6-  
skie  
Dem.  
1806  
1550  
chi.  
ciota  
stom  
15-

599. K. Kondratowska, Matysza, Barankowi:  
zowy wdowy Krawcowy 1672 -

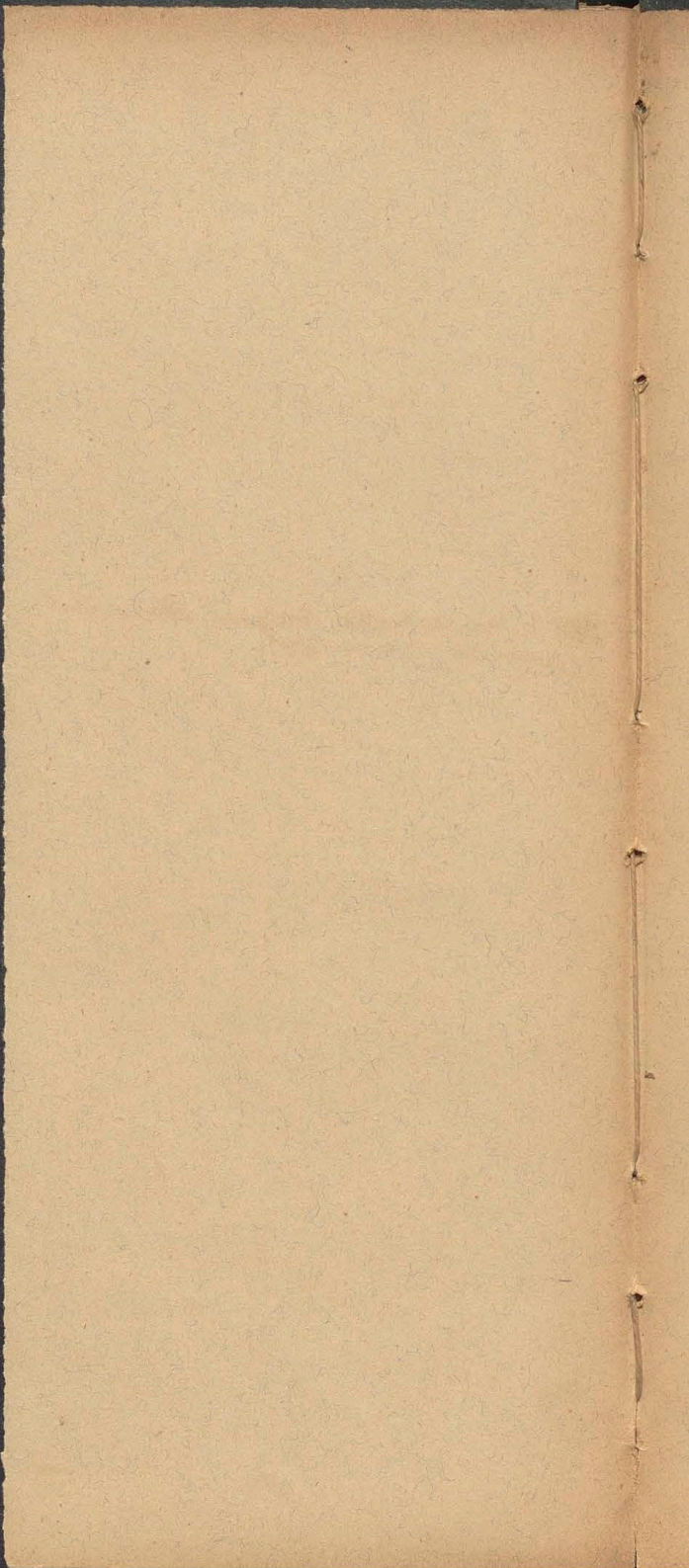

146

5

6

6

4

597. K. Lang Stanisław 1544 i syn jego Jan Lang 1588. - Tu r. 1610 Kaplica zrobiona dla Barbary Langowej (+1621)

601. K. Zychowiona Stanisława 1644

603. K. Baum Erasm 1594-1550 - K. Linocowka - LiKe Karol 1782

496. K. należąca pierwotnie do Kamienia nr 555(345) w Wsi Floryanickiej, r. 1798 Groblewski Walenty i Wagner Tomasz sprzedali tył ten Antoniemu Szastrowi za 9000 złp.

Przeznica Szpitalna.

Gmina IV. 683. 391.

K. Kubicki Józef 1809 - Macurkiewicz Józef  
1815 - Polter Kasper 1846.

Gmina V. 684. 422.

K. Skład przy Kosiele J. Scholastyki 1830 - Oleg  
dowe 1846. - Altanna przy plantacji 1858.

Przeznica Nowej Bramy

607. Dom Kusiewicza paszamanika 1790.

608. Dom miejski w którym zotwier miejski 1790.

609. Dom Wojciecha Grabowskiego 1790.

610. Dom Czarnieckiego szewca 1790.

611. Dom Półonskiego mularza 1790.

612. Dom Wierzkowskiego rzeźnika 1790.

613. Dom Stronskiego rzeźnika 1790.

614. Dom Danięgiera konwisarza 1790.

615. Dom Łataczowskiej żaryniarki 1790.

1.

629. Ratusz miasta Krakowa (w Rytku) 1790.

487(?).

436. K. Wodzieńskiego starosty grybowskiego 1790.

523(?).

508. K. Prokopowiczowej pusta. 1790.

559. K. pusta. 1790.

560. K. pusta 1790.

562. Domek zwalony 1790.

148

ef

- Deq -

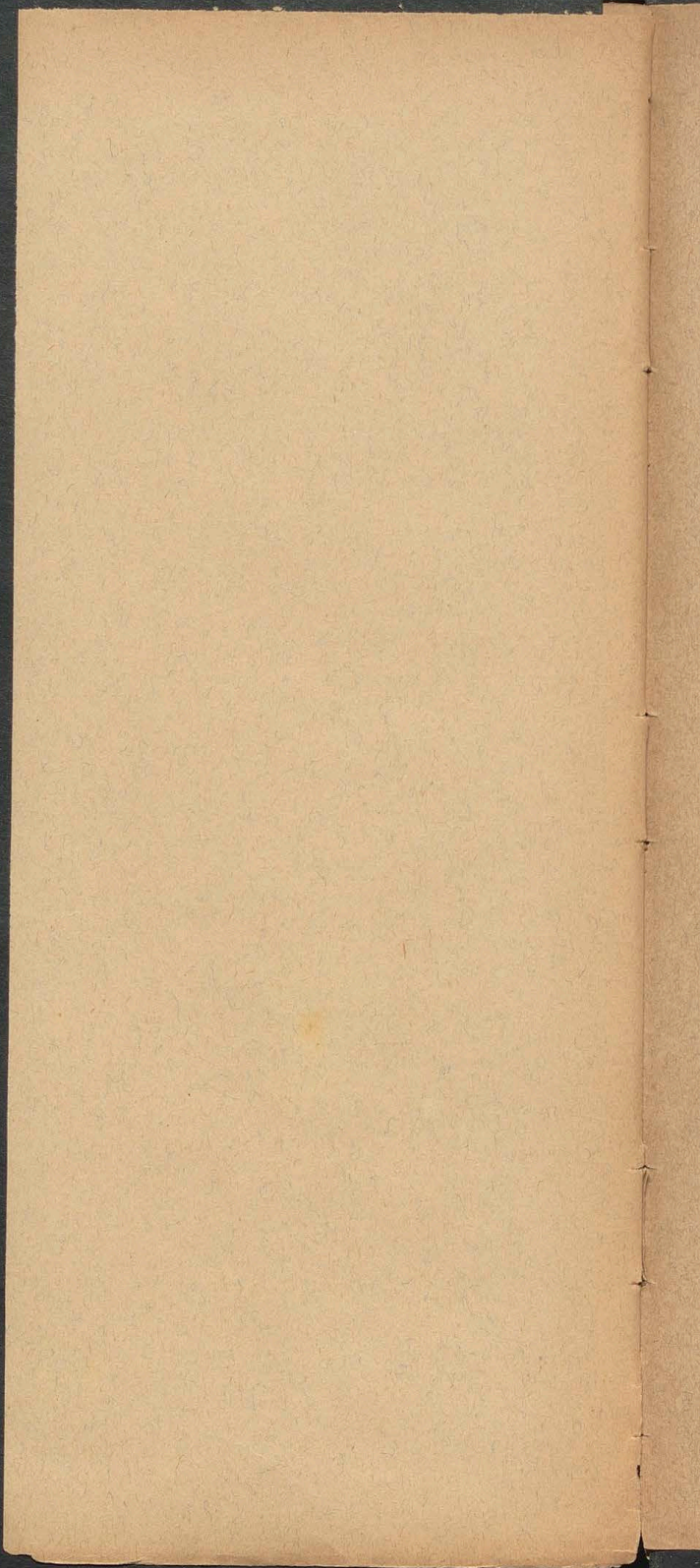





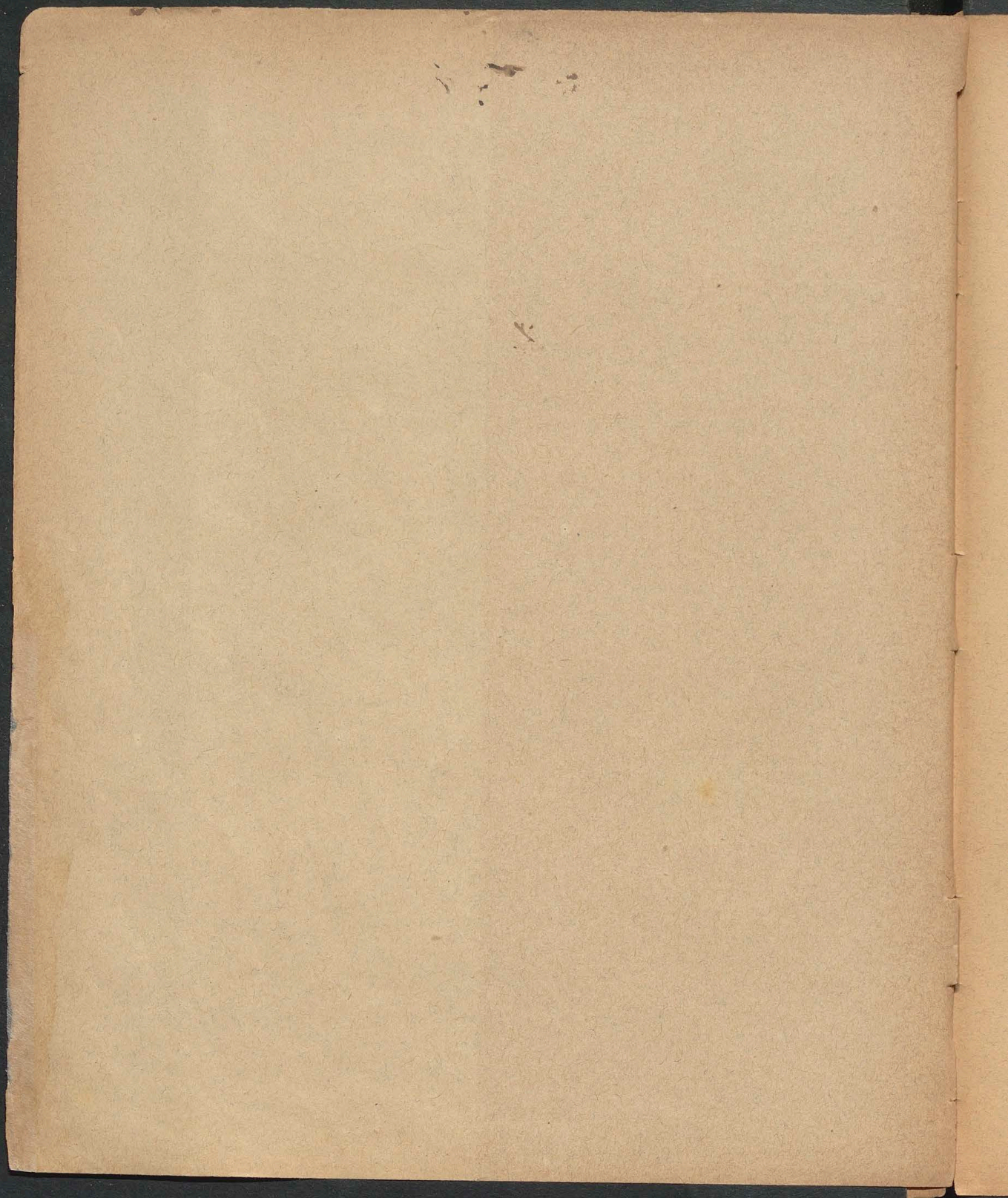



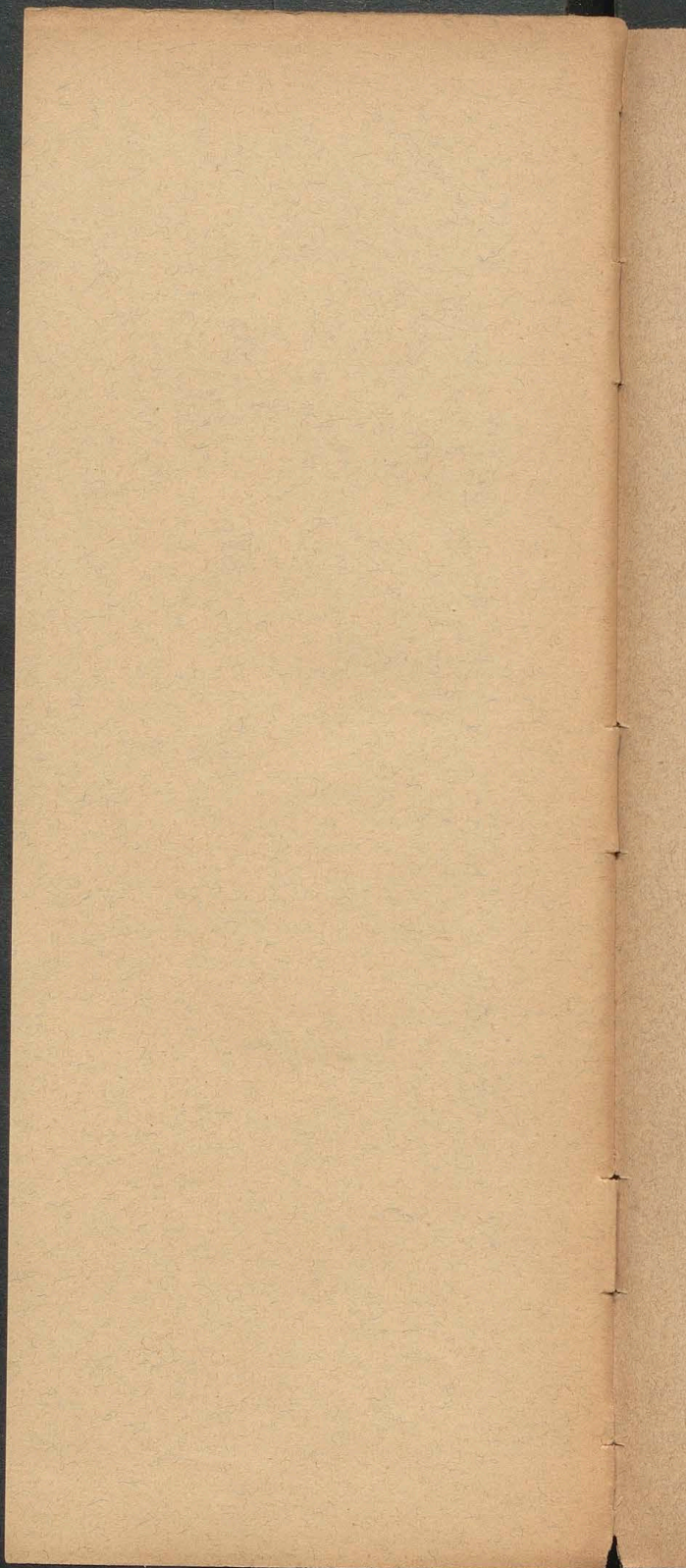



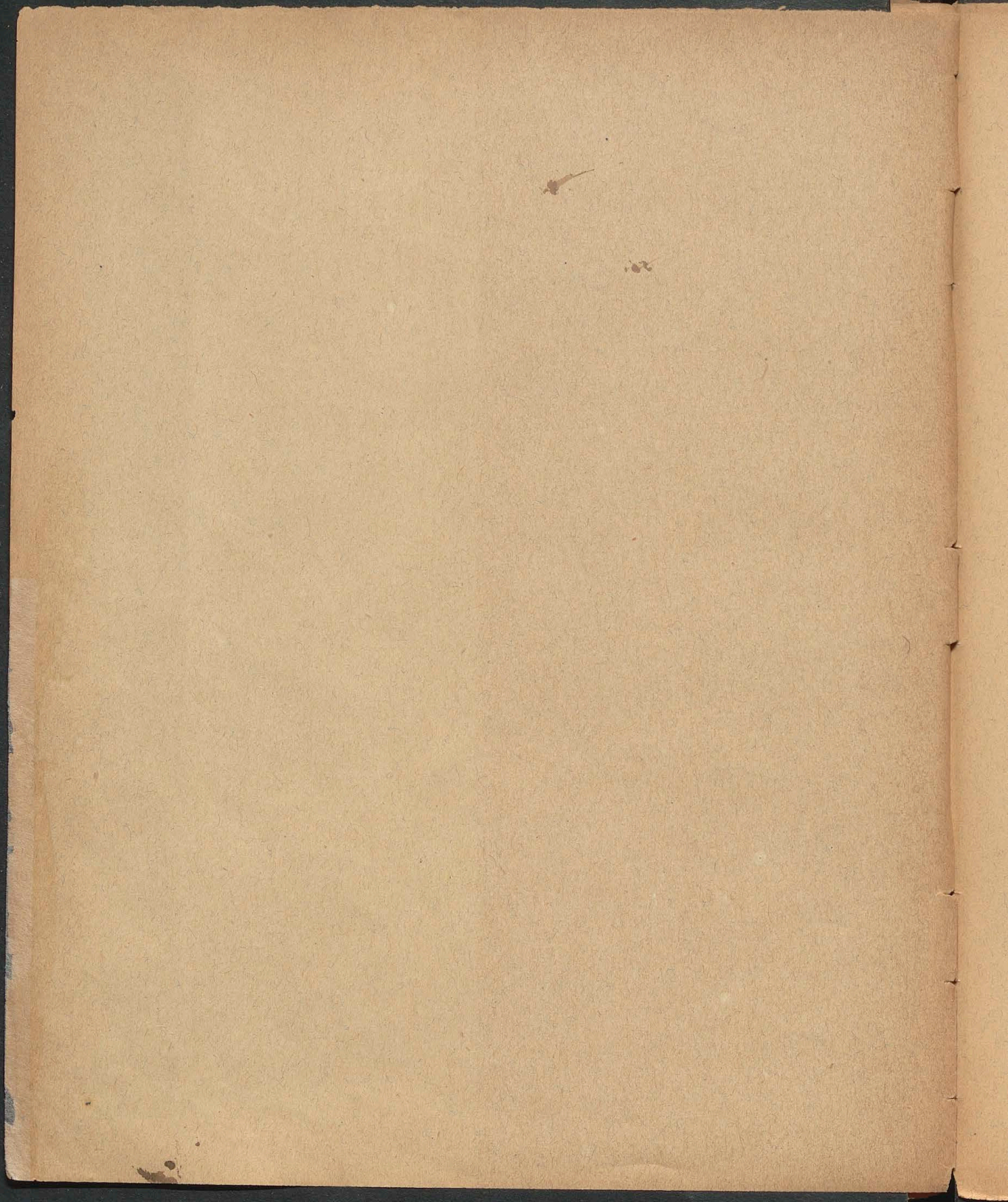



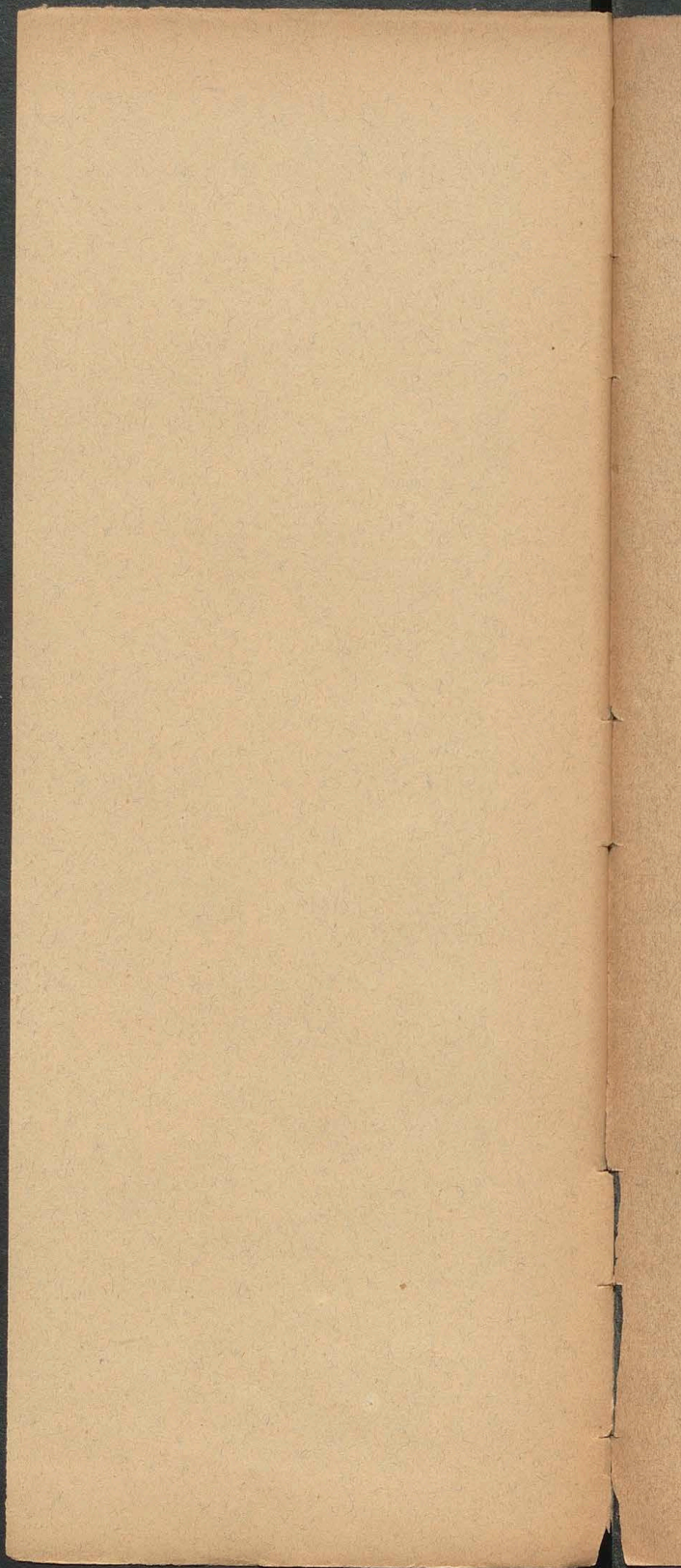





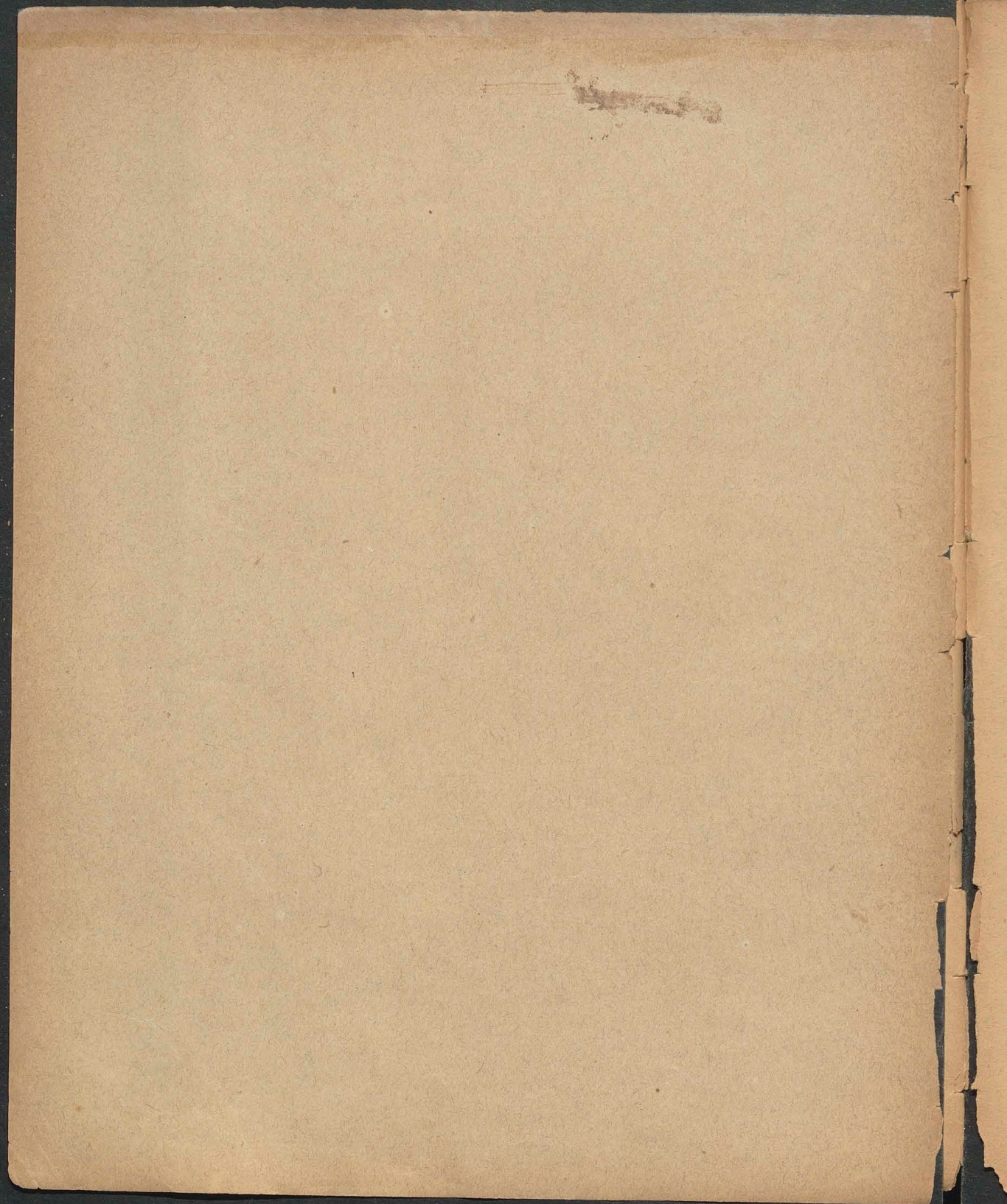

754

R. 1858 d. 19 Grudnia podług nowej regulacji liczyt Kraków:

Dzielnica I. Miasto: Placow 9, Ulic 41, Kościow 18, Bożnic — domów 510.

"	II. Zamek	"	4	"	—	"	1	"	—	"	71
"	III. Nowy Swiat	"	1	"	9	"	1	"	—	"	99
"	IV. Piasek	"	—	"	13	"	2	"	—	"	144
"	V. Kleparz	"	4	"	9	"	1	"	—	"	161
"	VI. Wesola	"	2	"	10	"	3	"	—	"	84
"	VII. Stradom	"	—	"	6	"	2	"	—	"	42
"	VIII. Kazmierz	"	5	"	30	"	4	"	7	"	348
		"	25	"	118	"	32	"	7	"	1399.

R. 1790 miasto Kraków podzielone było na 4 kwartaly:  
(podług Konst. Krzywicki z d. 23 marca 1790)

- I) Grodzki (Castrense) miał nr<sup>ów</sup> (domów) 189.. od nr 1 - 189.
  - II) Garniarzki (Figulorum) " " " 101 " " 190 - 292
  - III) Sławkowski (Slarkoviense) " " " 130 " " 293 - 444 (293-423)
  - IV) Rzeźniczy (Lanionum) " " " 205 " " 445 - 625 (424 - 562)
- 625.

R. 1773 miasto Kraków miało nr<sup>ów</sup> domów 625 jako to:

- I) Quartale Castrense nr 1 - 192
- II) " Figulorum " 193 - 291
- III) " Slarkoviense " 292 - 421
- IV) " Lanionum " 422 - 625.

R. 1793 miasto Kazimierz (chrześcijański) z Stradomiem  
(bez Żydowskiego miasta) miał nr<sup>ów</sup> 1 - 207 jako to:

- I) Miasto Kazimierz (chrześcijański) 129 nr. 1 - 142.
- II) Przedmieścia: Za Bramą Krakowską,  
Podbrzerze i za Bramą Wielicką. 48. nr. 143 - 207.
- III) Stradom . . . . . 31. nr. 149 - 172.

R. 1804 Kraków z przedmieściami miał

Kraków miasto nr <sup>ów</sup> czyli Domów	681	ludności	11,400
Stradom	31	"	560
Kazimierz (chrześcijański)	191	"	1,900
Piaszek	367	"	4,040
Kłenarz	205	"	3,550
Żydowskie miasto (na Kazmierzu)	207	"	4,300
<u>Razem</u>	<u>1772</u>	"	<u>25,750</u>

R. 1812 obejmował Kraków 1756 domów, 25345 ludności (podług Rys. statysty-  
czny Dystryktu Warszaw. w Kalendarzyku politycznym piarstwu na r. 1813)

R. 1814 podług Spisu (d. 10 listopada) obejmował Kraków 2217

a) Kraków miasto Gmina I	311	1-20	} 683
" II	"	121-268	
" III	"	269-393	
" IV	"	394-532	
" V	"	533-683	
b) Stradom	" VI	" 1-31	31
c) Kazmierz Katolicki	" VI	" 1-191 (193)	191 (193)
d) Kleparz	" VII	" 1-110	} <del>200</del> 300
	" VIII	" 111-298	
	"	" 299-300	
e) Piasek	" VII	" 1-95	} 296
	" IX	" 96-271	
	" IX	" 346-366	
f) Kazmierz (miasto żydowskie)	" XI	" 1-54	} 24
	" X	" 55-211	
g) Dominium Zwierzyniec (Półwie Zwierzynieckie (Gmina III Dominium))	" VIII	" 272-345	73
h) Czarna wieś	" IX	" 1-37	37

Domy miejskie.

- 1. Ratusz (zburzony).
- 3. Dom Oficerka zwany (zburzony) - później Jatkiszewskie pod tym N<sup>o</sup>.
- 4. Postrzygalnia.
- 5. Sukiennice (własność miejska i prywatna).
- 6. Dom Kommissia zwany (dawniej Waga mala).
- 7. Kramy bogate (własność miejska i prywatna) z piwnicami.
- 9. Kramy zielarne drewniane.
- 10. Syndykówka.
- 11. Jatki piękarskie.
- 110. Arsenat (przy Bramie Grodzkiej.)
- 433. Arsenat miejski (przy Liarach).
- 522. Odwach w Bramie Floryańskiej, drewniany.
- 523. Kamieniczka w Bramie Floryańskiej (zburzona).
- 526. Dom drewniany (zburzony)
- 533. Dom poprawy Zuchtbaus (przez luytana sprzedany Dymidowiczowi).
- 184. Baszta przy Kryminale.
- 590. Szkoła S. Duchy (zburzona).
- 593. Scholastica.
- 631. Dom miejski Kancelaryi Konsumpcyjnej (dawniej Szpital S. Maryi, zamieniony na Szpital S. Rocha.)

Kazmierz Gm. VI.

1. Ratusz miejski.  
2. Dom miejski.  
6. Dom miejski.  
7. Dom miejski.  
80. Odwach miejski  
177. Dom skarbowy Kancelaryi Rogatkowej Stacji I  
(dawniej dom Michała Librowskiego, po rozbraniu  
r. 1821 nabyte od miasta, gdzie wymurowano Dom  
rogatki miejskiej.)

Gm. VIII

299. Dom skarbowy Kancelaryi roгатkowej Stacji III  
na trakcie lubelskim (wystawiony przez miasto  
za rządów austr. na Kancelaryę roгатkową).  
258. Błech miejski (przedany przez licytanta Masur;  
Kiewieżowi Józef.  
— Szlachtuś nowo wystawiony.  
— Dom przy Cmentarzu generalnym (wystawiony  
przez miasto na gruncie zakupionym od Karmelitów).  
— Dom skarbowy Kancelaryi roгатkowej Stacji VI  
(nowo wystawiony r. 1823)

Domy rządowe.  
Gm. II

130. }  
131 } Zamek Królewski.  
132 }  
154. Burgrabstwo w Zamku Dembskich.  
162. Burgrabstwo w Zamku Ofżinowskich.  
163. Burgrabstwo w Zamku Brzowskich.



Gm. VII.	64.	Żółtyń górny Wielkorządowy.
IX.	112.	Młyn dolny Wielkorządowy.
	263.	Browar starościniski.
	264 } 265 } 266 }	Ogród Krolewski czyli Browar Krolewski Wielkorządowy.

Domy poduchowne.

Gm. I	100.	Dom władz rządowych (po jezuitach).
	106.	Dom jezuitki (zburzony za Austriaków)
	114.	Pałac Prymasowski.
	116.	Dom po kanon. Wacławie Siemakowskim (Stiftungsfond)
Gm. II	129.	Dom po Olechowskim sufraganie.
	155.	Dom Angelika po Altarystach.
	156 } 157 }	Seminarjum zamkowe.
	168.	Dom po kanon. Gawroniskim.
	176.	Dom po kanon. Gorzyńskim.
	177.	Dom po Karmelitach bosych (Kryminat)
Gm. III	274.	Klasztor Norbertanek (na 3 części podzieleny).
Gm. V	592 } 593 }	X.X. S. Duchy de Sasia.
	594.	II. Duchaisek.
Gm. VI	26 } 27 } 28 }	Dom Karbony Klasztor i Szpital S. Jadwigi X.X. Michowitów (zamieniony za Collegium jezuitkie S. Barbary Nr 59).

## Domy Szpitalne.

Gm. V.	609.	Szpital obłąkanych (sprzedany).
I.	48.	Szpital Wdów (sprzedany Józefowi Leszczyńskiemu)
	52.	Szpital Wdów (sprzedany Janowi Herdt).
Gm. V.	591	Szpital ubogich S. Ducha.
Gm. V.	596	Szpital S. Rocha (należący do P. Maryi)
Gm. VI.	14	Szpital Ligezowski szlachecki S. Jadwigi na Stradomiu.
	26	Szpital S. Jadwigi ubogich.
Gm. III	363.	" S. Szeperana (sprzedany Antoniemu Szawelskiemu).
Gm. VI.	187	" S. Leonarda na Kazmierzu (sprzedany Maciejowi Borydlańskiemu).
Gm. VII.	12.	" S. Szymona i Judy na Kleparzu (sprzedany Kluszcowskiemu).
	13	" Kapelania przy Tyńcu (spr. Kluszcowskiemu)
Gm. VIII.	134	" S. Walentego na Kleparzu (sprz. Janowi Popławskiemu)
	241	" S. Mikoteja na Wesoły (spr. Kwiatkowskiemu)
	288	" S. Sobestiana wenerowanych (spr. Wichmayerowi).
Gm. VII.	15	" S. Szeperana na Działku (sprz. Janowi Karzenińskiemu)
VII.	32	" S. Ducha (sprz. Józefowi Leszczyńskiemu) na Działku.
Gm. IX	109	" S. Szeperana (Raj) na Działku (spr. Bened. Benice)
	177	" Miłosierdzia (sprz. Szymonowi Benda).
Gm. VIII.	190	" S. Ducha na Wesoły (najście Witygo Kiewiczowi)
Gm. VI.	152	" Bonifiatrów na Kazmierzu.
	163	
Gm. X.	1447	" Szpital Żydowski na Kazmierzu.
	145	
	199	" Szpital Bractwa Żydowskiego.
	148.	" Szpital Żydowski.

# Domy Akademickie

158

Gm. I.	104.	Bursa Jurisperitorum.
	105	Bursa Akademicka.
	117 2	Collegium juridicum.
	118 5	
Gm. III	230	Drukarnia akademicka.
Gm. II	266	Dworek Latarnia na Piasku na Potoku Zwierzyńskim przy Rudawie.
Gm. III	276	Bursa Strangielska (sprzedana Proquackiemu)
	280	Bursa Jerusalem.
	281	Bursa Philosophorum.
	298	Gimnazjum Szkoły Nowodworskiego
	299	Stajnie Akademickie.
	300	Collegium majus.
	301	Collegium minus.
Gm. III	302	Bursa Smieszkowa (gustki)
	303	Collegium physicum.
	309	Bursa Pauperum.
	323	Bursa murycena S. Anny.
Gm. VIII	216	Observatorium astronom. na Wesoły
Gm. III	279	Seminarjum Akademickie (teraz Koszary) na Górze Uliu.
Gm. I.	59	Collegium S. Barbary.
	60	Szkola P. Mariji (zburzona za Regnu Austri.)
Gm. II	206 2	Szkola Wszystkich Swietych.
	207 5	
Gm. III.	320	Szkola S. Anny (zburzona)
	325.	Dom S. Anny.
Gm. V.	590	Szkola S. Ducha (zburzona)
Gm. VIII.	155.	Szkola S. Florjana na Kleparzu.

Gm. V <sup>f</sup>	681	Penitencyjuszce Koscioła P. Maryi.
Gm. VI.	131.	Szkola Bozego Ciata na Kazmierzu.
Gm. VII	65.	Prebenda S. Piotra na Liasku (zburzona)
Gm. VII <sup>f</sup>	96	Prebenda S. Krzyza na Kleparzu (sprzedane Lubowickiemu)
IX.	178	Prebenda do Szpitala Miłosierdzia.

Dobra miejscie.

Gm. VI.	173.	Dajwól, folwark na Kazmierzu.
Gm. VIII.	167.	Szlak Folwark na Kleparzu.
Gm. IX.	34.	Kawiony folwark na Gznejwsi.
		Wies Dąbie.
		" Grzegorzki.
		" Liaski.

159



północ  
—  
wschód — zachód  
—  
połud.



# MIASTO KRAKÓW.

160

Spis

Ulic i Placów Miasta Krakowa

r. 1890.

1. Sw. Agnieszki VII. od ulicy Stradom ku zaszypanemu Ło-  
żytku Starej Wsi.
- Akademicka I. od r. 1872, przeznaczenie między Stankowską  
a Floryańską, od r. 1881 łączy ul. S. Marka
2. Sw. Anny I, od rynku do plant.
3. Bryahńska VI. od r. 1877, łączy ulicę Lubicz z Popólną.
4. Augustyńska VIII, od Łożyńska zaszypanej Wsi do ul. Skawinskiej.
5. Bartosza VIII. od r. 1890, łączy plac Bawot z ulicą S. Wawrzyńca.
6. Pastowa II. V. od r. 1881 - od ulicy Krowoderskiej aż do Hotelu -  
pierwotnie od ulicy Ławiej V. do Hotelu, r. 1881 do-  
dano ul. Górnych Włoczyn.
7. Patorego IV. od r. 1872, przeznaczenie od ul. Karmelickiej do ul.  
Łobzowskiej.
8. Perka Józefowicza VIII. od r. 1890, łączy ul. Podbrzezie z ul.  
Starowisną.
9. Bernardyńska VII. od ul. Stradom aż do dawnego Prze-  
wozu na Wście.
10. Piaskowa IV. pierwotnie od Łazienek do Ulicy Krowoderskiej  
- od 1881 łączy ul. Krowoderską z Łobzowską.
11. Polechowa VI. łączy ulicę Kopernika z ul. Wielopole, wzdłuż  
watu Kolei żelaznej.
12. Pocjana VIII. od r. 1885, łączy ul. Dietla z Podbrzeziem.
13. Prozego Ciata VIII. łączy plac Wolnicy z ulicą Miedzych.

14. Bracka I. biegnie z Rynku do Kościoła Franciszkanów.
15. Porzozowa VIII. odr. 1890 - łącz ul. Dietla z ul. Jakóba.
16. Ciemna VIII. łącz dwoma wiodami ul. Szeroką z ul. Jakóba.
17. Dąbów VIII. od ul. Miodowej do ul. Podgórskiej, między tyłami domów a Watem Kolejowym.
18. Dietla VII i VIII. odr. 1872, od ul. S. Agnieszki wzdłuż rzeki; szpanego koryta Starej Wisły aż do Nowej Wisły.
19. Długa V. od ulicy Paszowej aż do Watów.
20. Dolnych Młynów IV. od dolnych Młynów, koło fabryki cygar aż do potężenia się z ulicą Karmelicką (dawniejszą Czarnowiejską)
21. Dominikańska I między placem Dominikańskim a Plantami.
22. Estery VIII. odr. 1881, łącz ul. Miodową z ul. Józefa oraz z ulicą Kupa (zwaną dawniej plac Szarka)  
Fabryczna IV. tak zwano ulicę nowo utworzoną między ul. Długą a ul. Krowoderską - odr. 1881 stanowi ul. Szlak (wraz z ul. Janią i Szlakiem).
23. S. Filipa V. łącz ul. Długą z ul. Warszawską (przed Kościołem S. Floryana).
24. Floryańska I, od Rynku głównego przez Bramę Floryańską, kończy się na Rondlu.
25. Franciszkańska I od wylotu ul. Brackiej do Plant.
26. Garbarska IV. od ul. Karmelickiej do hotelu Krak.
27. Garncarska III. od rogatki Wolskiej do ul. Krupniczej.
28. Gazowa VIII. od ul. S. Wawrzynca do ul. Podgórskiej
29. S. Gertrudy I. VI. VII. odr. 1877, od ul. Starowiołnej do Stradomia. (część I była na gruncie zwarym Planty; część od ul. S. Sebatyana ku Stradomiu VI; VII zwata się ul. Polna.)
30. Gołębia I od ul. Brackiej aż do Plant za Collegium novum (gdzie dawniej była ul. Gołębia niższa, a wyższa od ulicy Brackiej aż do ul. Wolskiej; r. 1881 obie połączone w jedną)



- 161
- Górnymch Młynów IV. dawniej od ul. Łaziennej wzdłuż Plant, aż do ul. Krowoderskiej od r. 1881 połączone z ul. Przesłowa.
31. Grodzka I od Rynku głównego aż do Plant ku Stradomowi.
- Grzegorzki VI. od r. 1881 wcielona do ul. Wielopole; dawniej szeregata od wylotu ul. Plech aż do granic gminy Grzegorzki.
32. Helclow V. od r. 1890 od ul. Długiej aż do ul. Szlak; dawniej ul. Polna.
- Izaska VIII. mała uliczka między ul. Estery a Kupa; r. 1881 wcielona do ul. Estery
33. Jabłonowskich III. od r. 1890 ma Targyc' ulicę Gerncarską z końcem ulicy dorotańskiej (z Holika) za realnością Lepkowskiego.
34. Jagiellońska I. od r. 1881 od ul. Szerepanskiej aż do plant; (weszły w nią dawna przecznica ul. Św. Anny czyli Szewskiej i dawna ulica Teatralna czyli przecznica od ulicy Szerepanskiej do Szewskiej)
35. Jakóba VIII. od ulicy Józefa aż do Ś. Wawrzyńca; r. 1881 dodano i wcielono jeszcze ulicę Kiotkow' (od ulicy Miodowej do ul. Jakuba).
36. Ś. Jona I. od Rynku głównego do Kosciota Piarow.
37. Jasna VI. od r. 1882; Targy ul. Zieloną z ul. Ś. Sebastjana aż do ul. Ś. Gertrudy.
- Ś. Józefa I; od ul. Grodzkiej po pod Kosciot Ś. Józefa aż do ul. Dominikańskiej; r. 1881 wcielona do ul. Poselskiej.
38. Józefa VIII. pierwotnie szeregata od ul. Krakowskiej do ul. Estery; r. 1881 wcielono do niej ul. Żydowską czyli dalszą, wąską aż do wejścia w ulicę Szeroką - i ulicę Wysoką czyli wąską krzyżującą się na prawo od ul. Żydowskiej.
39. Kanonicza I. od ul. Senackiej aż do ul. Podzamcze.
40. Kapucyńska IV. od klasztoru Kapucynów aż do figury; r. 1881 druga część tej ulicy od figury aż do wylotu ul. Krupniczej wcielono do ulicy Podwale.

41. Karmelicka IV. od r. 1858; dawniej zlozona z 2 ulic: ul. Piasek (od plant do ulicy Garbarskiej) i ul. Czarna (od ulicy Garbarskiej i Kosciota Karmelitonow do Konca).
42. S. Katarzyny VIII. łączy ul. Krakowską z ul. Augustyańska. Kocik, przeznacza między ul. S. Jana a ul. Floriańską, koło Kosciota S. Jana; od r. 1881 wcielona do ulicy S. Tomasza.
- Kierkow VIII. dawniej część od ul. Miodowej po ul. Józefa; r. 1881 wcielona do ul. Jakoba.
43. Kilinskiego IV. od r. 1890 nowo utworzona ulica, od wylotu ul. Karmelickiej od strony wałów, aż do wylotu ul. Długiej.
44. Kolejowa VI. od ul. Lubisz do ul. Wielopole; r. 1877 nadała te nazwę ulicy Podwale (między ul. Lubisz i ul. Kopernika); r. 1880 wcielono do niej ulicę Targowisko bydła (leżąca wzdłuż Plant między ul. Wielopole i ul. Kopernika).
45. Koletek VII. od ul. Stradom wynawo ku Wiole aż do ulicy Rybaki (za domem Towarzystwa Dobroczynności).
46. Kopernika VI. od r. 1858; od Plant pod Grodkiem aż do wałów gdzie ją łączy droga poprzeczna z ul. Lubisz; (dawniej Wesola stara).
47. Krakowska VIII. dawniej tylko od mostu Stradomskiego aż po Ratusz Kazimierski; r. 1881 wcielono do niej ul. Wielicką.
48. Krótka V. od r. 1872 łączy ul. Krzywą z ul. S. Filipa.
49. Krowoderska IV. i V. od Plant aż do wałów, dawniej sięgała tylko od ul. Piaskowej aż do wałów; r. 1881 wcielono do niej ulicę Piaskową (od ul. Krowoderskiej aż do Plant).
50. Krupnicza IV. od ul. Karmelickiej aż do Piłznow dolnych.
51. Krzywa V. łączy Rynek Kleparzki z ulicą Długą; od r. 1872 (dawniej zwana Targowisko Konskie).

52. *J. Krzyż* I; pierwotnie między ul. *Nikotajską* a *J. Krzyż*;  
r. 1881 dodano do niej zniszczoną ul. *J. Rocha* t.j. jej  
przedłużenie ku wyłotowi ul. *Siemnej*, i plac *J. Krzyż*  
*2a*.  
*Krzyżowa* VI. między ul. *Kopernika* a ul. *Lubice*; r.  
1881 wcielono ją do ul. *Strzeleckiej*.
53. *Kupa* VIII. łączą ul. *Włoskich* z ul. *Józefa*; r. 1881 wcielono do niej ul. *Mata* (od ul. *Józefa*).
54. *Kutniki* V. od placu *Matejki* aż do ul. *Pawiej*.
55. *Loretan'ska* III i IV. od r. 1872 od zamku realności *Lepkowskiego* koło *Kapucynów* klasztoru aż do ul. *Krupniczej*.
56. *Lubisz* VI. dawniej *Mesota* nowa, od *Plant* po podwórce *Kolei* aż do *Watów*, gdzie się łączy z ul. *Kopernika*.
57. *Larienna* IV. od początku ul. *Baszowej* ku ul. *Próskupiej*.
58. *Lobrowska* IV. od wyłotu ul. *Garbarskiej* i *Karmelickiej* aż do *Watów*.
59. *Mata* III. od ul. *Zwierzyńckiej* ku ul. nad *Rudawą*;  
od r. 1881 otrzymana ta nazwa (dawniej: *Przeznica*  
*Smoleńska*).  
*Mata* VIII. ; dawniej część ulicy *Kupa* od strony ul. *Józefa*;  
r. 1881 zniszczono tę nazwę i włączono do  
ul. *Kupa*.
60. *J. Marka* I. pierwotnie od *Plant* koło *Reformatów*,  
aż do ul. *Stawkowskiej*; od r. 1881 wcielono do niej  
ul. *Akademicką* i ul. *J. Scholastyki*.
- J. Michała* I. pierwotnie od ul. *Poselskiej* pod  
*Kątem* aż do ul. *Grodzkiej*; r. 1881 wcielono do niej  
*Senackiej*.
61. *Michałowskiego* IV. od r. 1890 ulica nowa wzdłuż wału  
*fortecznego* między ul. *Czarnowiejską* a *Karmelicką*.
62. *Miedzuch* VIII. od r. 1881; powstała z dawnej ul. *Nowa* (między  
ulicą *Krakowską* a placem *Nowym*) i wcielono do niej przedłużenie ku *Wóle* po drugiej stronie ul. *Krakowskiej*.

63. Mikołajska I. od Małego Rynku do Plant (z Ma-  
łego Rynku dodano Nr<sup>o</sup> 433 i 434).
64. Miodowa VIII. od ul. Krakowskiej aż do Starowisłnej.
65. Mostowa VIII. od r. 1858; od placu Holnicia aż do Mos-  
tu podgórskiego.
66. Nad Rudawą III. r. 1881 otrzymała tę nazwę (dawniej  
Smoleńsk I) od ul. Zwierzynieckiej wzdłuż Ru-  
dawy, aż do kościoła na Smoleńsku.
67. Nad Wisłą III. r. 1881 otrzymała tę nazwę część ulicy  
zwanej Nadwisł (między ul. Zwierzyniecką  
a placem na Groblach) do której dotychczas przed-  
twienie aż po ulicę Podzamcze.  
Nadwisł III, od r. 1881 zwane Nad Wisłą.  
Nad Wisłą VIII., od r. 1881 nazwana ul. Podgórska  
(od mostu podgórskiego aż do złączenia się z ulicą  
Dąbrową).
68. Nowa VIII. między ul. Józefa a Placem nowym.  
Ogrodowa V. dawniej od ul. Warszawskiej do ul. Pawiej;  
r. 1881 wcielona do ul. Pawiej.
69. Pawia V. i VI. od Plant ku północy do ul. Warszawskiej;  
r. 1881 wcielono do niej ul. Ogrodową.
70. Pędzichów V. od ul. Długiej w prawo aż do ul. Szlach.
71. Piękarska VIII. od ul. Augustyńskiej ku Wisłom.
72. Pijarska I; pierwotnie od ul. Stawkowskiej koło ko-  
ścioła Pijarów aż do <sup>ul. Floryjańskiej</sup> wylotu ul. Szpitalnej; r.  
1881 wcielono w nią ul. Rogacką, przeznic-  
zoną od ul. Stawkowskiej aż do wylotu ul. Szpitalnej, i  
przezniczoną Szpitalną (między ul. Szpitalną a ul.  
Floryjańską).
- Planty pod Reformatami I; tu były 2 krany które zbu-  
rzono.

- Planty koło Nowej Bramy I.; przy wylocie ul. Gertrudy i ul. Siennej; tu stał dom który zburzono.
- Planty przy ul. Polnej I.; tu stały kamienice z frontami na ulicę S. Gertrudy.
- Planty pod Zamkiem I.; tu stały kamienice tworzące ul. Podzamcze i ul. Straszewskiego.
- Pod Kierkowem VIII.; r. 1881 wcielono do ul. Jakoba.
- Pod Nową Bramą I.; od r. 1881 stanowi zakończenie ul. Siennej.
73. Podbrzerze VIII. między ul. Miodową Kosmie idzie koło Synagogi nowej.
74. Podgórska VIII. wzdłuż mostu od wylotu ul. Krakowskiej aż do ul. Dąbrow; r. 1881 wcielono do niej ul. Nad Mostem (część ulicy od Mostu podgórskiego do zachodowi).
75. Podwale IV. dawniej rzeźgata od ul. Karmelickiej aż do Łazienek i hotelu Krakowskiego; od r. 1881 przyjął nazwę przedłużenie aż do figury przed Kapucynami.
- Podwale VI.; dawniej ulica wzdłuż plant, między ul. Lubia i ul. Kopernika; r. 1877 wcielono do ul. Kolejowej.
76. Podzamcze I. i III. dawniej część między ul. Straszewskiego a Przewozem (III.); r. 1881 wcielono do niej część od ulicy Straszewskiego do ul. Grodzkiej (I.).
- Polna VI. i VII. dawniej między Stradoniem a ul. S. Sebastiana; od r. 1877 stanowi zakończenie ul. S. Gertrudy.
- Polna V. dawniej koło ul. Długiej.
- Portowa III. Od r. 1877 otrzymała tę nazwę ulica na Groblach po prawej stronie placu od ulicy Straszewskiego; od r. 1881 stanowi część placu na Groblach (po umieszczeniu nazwy ul. Portowa).

77. Poselska I. ; pierwotnie od plantarzi do ul. Grodzkiej;  
r. 1881 wcielono do niej ul. S. Józefa.
- Przerzeczna Szpitalna I. r. 1881 wcielono do ul. Pijarskiej.
- Przerzeczna Stawkowska I. r. 1881 wcielono do ul. Pijarskiej. (dawnej ulica Rogacka)
- Przerzeczna Smoleńska III. r. 1881 otrzymała nazwę ul. Matka.
78. Przesmyk VIII. ; od r. 1877 nowa ulica od placu Wolnica do ul. Frynitarzkiej.
- Przy placu Groble III. część dawnej ulicy Portowej;  
r. 1881 otrzymała nazwę ul. Nad Wisłą.
- Przy plantach koło ulicy Księżnej I. ; Kamienica Dr. naterij od r. 1890 do ulicy Jagiellońskiej.
79. Puota VIII. Tęży plac Wolnic, z ulicą Gasową.
80. Rajska IV. Tęży ulicę Górnych Młynów z wyłotem ulicy Karmelickiej (naprzeciw Kosciota).
81. Rakowicka VI. wzdłuż muru ogrodu Strzeleckiego między ulicą Dubisz a rogatką.
82. Reformacka I. od placu Szerepańskiego do ulicy S. Matka.
83. Retoryka III. ; od r. 1890 wzdłuż Rudawy między mostem zwierzynieckim a wolskim (sprawozn.).
- S. Rocha I czyli Przerzeczna Nikotajaska, między ulicą Sienną a Nikotajaską; od r. 1881 weszła w skład ulicy S. Krzyża.
- Rogacka I. czyli Przerzeczna Stawkowska, wzdłuż plant między wyłotami ul. S. Matka i ul. Stawkowskiej; r. 1881 wcielono do ul. Pijarskiej.

— Rozanna I. między ul. Szpitalną a Plantami; r.  
1881 weszła w skład ulicy S. Tomasz.

104

84. Rybaki III czyli Rybacka; od złączenia się z ulicą  
Koletek po za domem Towarzystwa Dobroczyn-  
ności, aż do ul. Bernardyńskiej.

— Rybna VIII. od r. 1877 między ulicą Mostową i ul.  
Gazową; od r. 1881 stanowi przedłużenie ulicy  
Trynitarzkiej.

— Rzesznica VI. plac na którym stał stary szlachetny  
i dom koto wata kolejowego; od r. 1881 należy  
do ul. Wielopole.

— S. Scholastyki I, od ul. Szpitalnej aż do Plant; r. 1881  
weszła w skład ulicy S. Marka.

85. S. Sebastjana VI i VIII.; od r. 1880, między ulicą S. Ger-  
trudy a ul. Dietla.

86. Senacka I; pierwotnie uliczka ślepa między ul. Grodz-  
ką a podwórzem gmachu Sądowego; od r. 1881 wnie-  
siono do niej ulicę S. Michała.

87. Siemiradzkiego IV.; od r. 1890 nowa między ul. Łob-  
zowską a ul. Karmelicką (bliżej wataw).

88. Sienna I. pierwotnie między Głównym i Małym Ry-  
nkem; r. 1881 dodano do niej kamienicę nr 431 z  
Małego rynku i miejscowości zwane Pod Nową  
Braną.

89. Skateczna VIII. między ulicą Krakowską a Kosciotem  
na Skatce

90. Skawinska VIII. od ulicy Augustyańskiej na zachód ku Kościeł.

91. Stawkowska I. od Rynku głównego ku Kleparzowi.

92. Stawiana V. nowa między ulicą Długą a Krowoderską.

93. Smoleńska III. od plant ku Rudawie koto Kosciota na Smoleńsku;  
od r. 1881; (dawniej zwana Smoleńsk II)

- Smoleńsk I<sup>sta</sup> III. ; od r. 1881 <sup>na ~~zwaną~~</sup> zwana ul. Nad Rudawą.
- Smoleńsk II<sup>ga</sup> III; od r. 1881, nazwana ul. Smoleńska.
94. Sobieskiego V. od r. 1890 nowo utworzona, łączą ul. Batorego z ul. Siemiatyckiego.
95. Starowiołna VI i VIII; od plant aż do ulicy Miódowej; r. 1881 włączono do niej ulicę Wąsową (od mostu na Starym Mieście)
96. Stolarska I. między Małym Rynkiem a placem Dominikańskim
97. Stradomska VI. od złączenia się ul. Bernardyńskiej, Grodzkiej i S. Gertrudy aż do ul. Dietla
98. Straszewskiego I i III; przed r. 1858, od ulicy Podzamcze aż do Kapucynów, (domy po prawej należą I, a po lewej III).
99. Strzelecka VI. od r. 1881 między ul. Kopernika a ul. Lubica, (dawniej zwana Krzyżowa).
100. Studenka III. od r. 1881 łączy ul. Loretańską z ul. Garn: carską, wzdłuż ogrodu Kapucynów.
101. Swoboda III. od r. 1890 nowa ulica wzdłuż wiatu Kolejo: wego między ul. Zwierzyniecką a przedłużeniem Wolskiej.
102. Szerepańska I. między Głównym Rynkiem a placem Szerepańskim.
- Szeroka I. ; od r. 1859 zwana Plac Dominikański.
103. Szeroka VIII. ; między wejściem z ulic Józefa, Dąbrow i Miódowej; od r. 1858 przezwana Plac Żydowski; od r. 1881 przyporządkowano dawną nazwę ul. Szeroka.
104. Szewska (Świecka) I. od Rynku głównego do Plant.
105. Szlak V. pierwotnie między ul. Warszawską a ul. Pędzi: chów; od r. 1871 utworzono ul. Tamę między wyłotem ul. Pędzichów a ul. Długą; oraz ulicę Fabryczną między ul. Długą a Krowoderską; r. 1881 potoczono wszystkie te nazwy i dano nową nazwę Szlak.
106. Szpitalna I. między Małym Rynkiem a Plantami.



- 165
- Tarnia V. między wyłotem ul. Ledzichow a ul. Długa; r. 1881 wcielona do ul. Szlak.
  - Targowica <sup>116</sup>drzewa V. część dawnej ul. Widok; między ul. Długa a Rynkiem Kleparckim; od r. 1881 weszła w skład ulicy Baszowej.
  - Targowica V. dawniej ulica między wyłotem Rynku Kleparckiego a hotelem; r. 1877 otrzymana nazwa Widok; r. wcielono do ulicy Baszowej (Bra 161. 163. 35 i 7.)
  - Targowisko bydła i trzody VI.; część ulicy Kolejowej między ulicami Wielopole a Kopernika (dawniej Kottowe, Strzelonia na Grodku, Tandeta).
  - Targowisko Koniskie V. między ulicą Filipa a ul. Baszową; od r. 1877 nazwane Rynek Kleparcki.
  - Teatralna I. ul. między Placem Szerepanskim a ulicą Szewską; od r. 1881 weszła w skład ul. Jagiellońskiej.
  - 107. J. Tomaszka I. albo Przerzeczna Floryaniska, pierwotnie między ul. Floryaniską a ul. Szpitalną; r. 1881 włączono w nią ulice Żydowską, Wolbromską, Kąkik, Rozianą.
  - 108. Topolowa VI. od ul. Rakowickiej ku ul. Lubisz.
  - 109. Trynitarzka VIII. od r. 1872 między ul. Krakowską a ul. Mostową; r. 1881 wcielono do niej ul. ~~Przebieg~~ Rybną sięgającą aż po ul. Gazową.
  - 110. Ubożych VIII. mała uliczka między ul. Jakłoba a Placem nowym.
  - Walowa VIII. nazwę tę r. 1877 otrzymana ulica wiodąca od ul. Dietla do ul. Miódowej; r. 1881 wcielona do ul. Starowielkiej.
  - 111. Warszawska V. ciągnie się placem Matejka ku Koszarom Rudolfa.
  - 112. J. Wawrzynica VIII. od placu Wolnica równoległe z Koszarami Bożego Łąka aż do ul. Dąbrow.
  - 113. Wązka VIII. między ul. J. Wawrzynica a ul. Józefa.

114. Węglowa VIII. między ul. Krakowską a ul. Augustyańską, koło Ratusza.
- Widok V.; r. 1877 nadano tę nazwę części ul. Paaszowej między ul. Krowoderską a Hotelem (dawniej ta ul. nosiła nazwę Targowicy i Targowiska Drzema); r. 1881 wcielono tę ulicę do ul. Paaszowej.
- Wielicka VIII. nazywała się dawniej ulica wiodąca od Ratusza Kacimierskiego aż do Wioły; r. 1881 przyłączono ją do ulicy Krakowskiej.
115. Wielopole VI. pierwotnie od Plant aż ku Mostowi Kołczelaznej nazywano ul. Wielopole Librowskich; r. 1881 wcielono do ulicy Wielopole także ul. Grzegorzki i ul. Dzerżniża.
116. Wiołna I. od Ryńku głównego do Plant.
- Wolbromska I. r. 1872 tak nazywano przecznice między ul. Sławkowską a ul. S. Jana; r. 1881 weszła w skład ul. S. Tomasa.
117. Wolołka III. od Plant koło Collegium novum, ku Poloniom.
118. Wygoda III. kompleks domów na prawym brzegu dawny po za placem Sataunia, i domami z ulicy Zwierzynieckiej, zajętej po większej części pod fortyfikacje.
- Wysoka VIII. uliczka w tyle Osiołnicy na końcu ulicy Józefa; r. 1881 weszła w skład ulicy Józefa.
119. Zauzre V., ulica łącząca ulicę Paaszową z ul. Kurwikki.
- Zakęcie III., od r. 1872 uliczka wiodąca z placu Sataunia ku Poloniom; później ta nazwa zamieniona.
- Za Koleją VI. miejscowość na prawym brzegu Starej Wioły od strony Grzegorzek koło wiatu Kolejowego; później ta nazwa zamieniona.

120. Zgoda III., od r. 1890 uliczka Tęcza ulicą Wołoską z ulicą Jabłonowskich.
121. Zielona VI., od r. 1882 ulica ~~ulica~~ Tęcza ul. S. Gertrudy z ulicą Dietla (od ulicy S. Sebastjana).
122. Zwierzyniecka III. ulica od Plantar do Rogatki Zwierzynieckiej.
123. Tyblichewicza VI., od r. 1890 ulica Tęcza ulicą Kolejową z ulicą Wielopole (pod Kasynem wójtkowem).
124. Fabia III., od r. 1890 ulica idąca wzdłuż wału fortecznego między wylotem ul. Wołoskiej a ul. Czarnowiejską.
- Fydowska I. ulica między wylotem ulicy Reformackiej, bokiem Placu Szerepanskiiego, a ulicą Stawkowską; r. 1881 wcielona do ulicy S. Tomasa.
- Fydowska VIII., tak zwana druga połowa ulicy Józefa bliżej ulicy Szerokiej; od r. 1881 wcielona do ulicy Józefa.

## Placze publiczne.

1. Plac Aryański VI. od r. 1872; w tyle klasztoru Karmelitanek, między ulicami Lubica i Kopernika.
2. Plac Paweł VIII. od r. 1859, między ulicą Dajwór, wylotem ulicy Józefa i Bartosza.
3. Plac Dominikański I. między ulicą Grodzką a wylotem ulic Stolarskiej i Dominikańskiej, od r. 1859 (dawniej zwany Ulica Szeroka)
- Plac Główny V. od r. 1859 tak nazwany, między ulicą Basz; tową a wylotami ulic Kurnicki, Warszawskiej i Filipa (dawniej zwany Rynek Kleparski); r. 1882 otrzymał nazwę: Plac Matejki.
- Plac Braaka VIII. od r. 1859 tak nazwany; od r. 1881 Ulica Braaka; od 1890 Ulica Kupra (i Estery)
- Plac Kolei żelaznej VI, od r. 1859 przy ulicy Lubicz; od r. 1881 nie istnieje.
4. Plac Latarnia III., od r. 1872, między ulicą Zwierzyniecką, prawym brzegiem Rudawy, a kompleksem domów zwanych Wzgoda.
5. Plac Matejki V. od r. 1882, (dawniej Rynek Kleparski a od r. 1859 Plac główny zwany).
6. Plac na Groblach III. od r. 1881; (dawniej Ulica Portowa od r. 1877, i Ulica Na Groblach od r. 1859)
7. Plac Nowy VIII., od r. 1859 między ul. Estery i wylotami ulic Miedzych i ul. Nowa (dawniej Plac Kupra).
8. Plac Maryacki I., od ul. Floryańskiej w okolicy kościoła P. Maryi aż do Rynku głównego (dawniej Cmentarz P. Maryi, lub Plac Panny Maryi).

- 164
9. Plac S. Ducha I., między ulicą Szpitalną, a wylotem ulicy Sw. Krzyża.
  - Plac S. Krzyża I., między wylotem ul. S. Krzyża i wejściem na plac S. Ducha; od r. 1881 stanowi zakończenie ulicy S. Krzyża.
  10. Plac S. Magdaleny I. między ul. Grodzką, a Kanonną
  11. Plac Szepeński I. między wylotem ulicy Szepeńskiej, Plantami, wylotem ul. Reformackiej i S. Tomasa.
  12. Plac Holnica VIII. dawniej Rynek Kazimierski; między ulicami Bożego Ciała, Mostową, Krakowską, i Sw. Wawrzynca.
  13. Plac Wzrostkich Świętych I. między ul. Grodzką, Boracką i Franciszkańską (dawniej Cmentarz Kosciota Wzrostkich Świętych).
  14. Plac Żydowski VIII. od r. 1859 (dawniej Ulica Szeroka) pomiędzy ulicami Józefa, Sienna, Miodowa i Dąbrowa.
  15. Rynek główny I. w środku miasta Krakowa, na nim stoją: Sukiennice, Wieża ratuszna z Odlwachem i Kosciot S. Wojciecha.
  16. Rynek Kleparzki V, od r. 1877 (dawniej Targowisko Końskie) między ulicami Basztową i S. Filipa.
  17. Rynek mały I. między ulicą Sienną a Wiktoryjską.
- Plac katedralny II.  
Plac szpitalny II.  
Plac zamkowy górny II.  
Plac zamkowy dolny II.

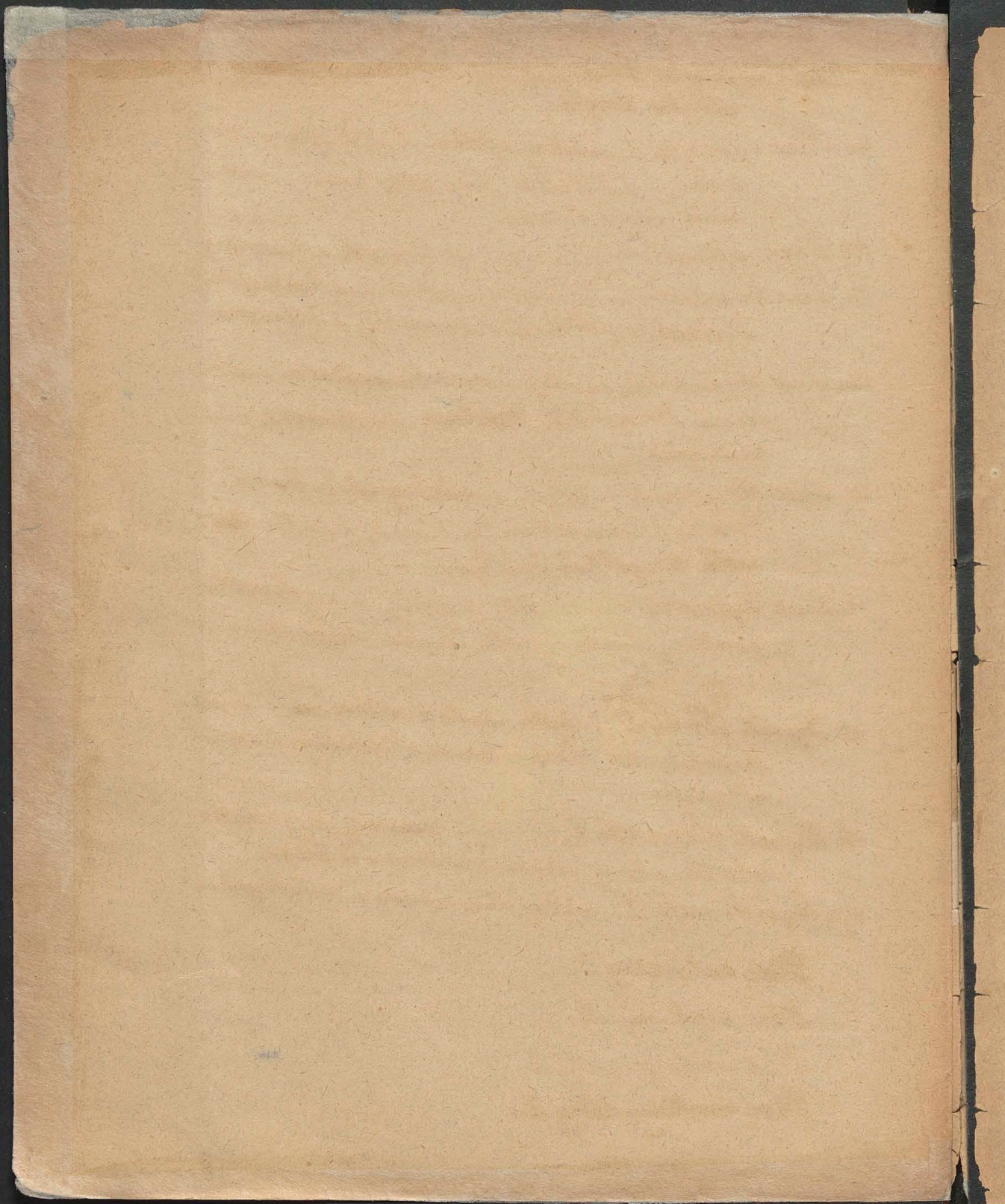

168

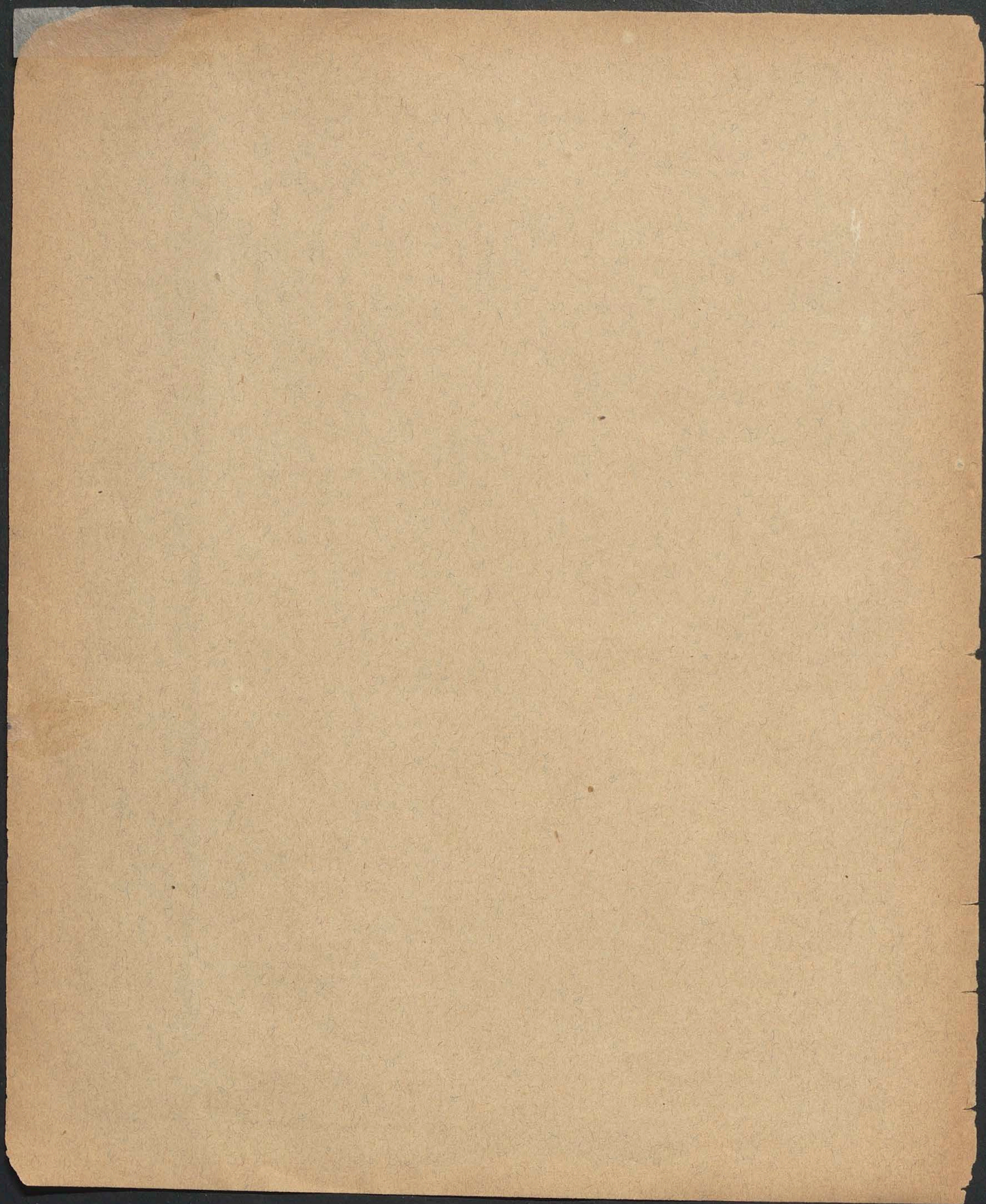



169

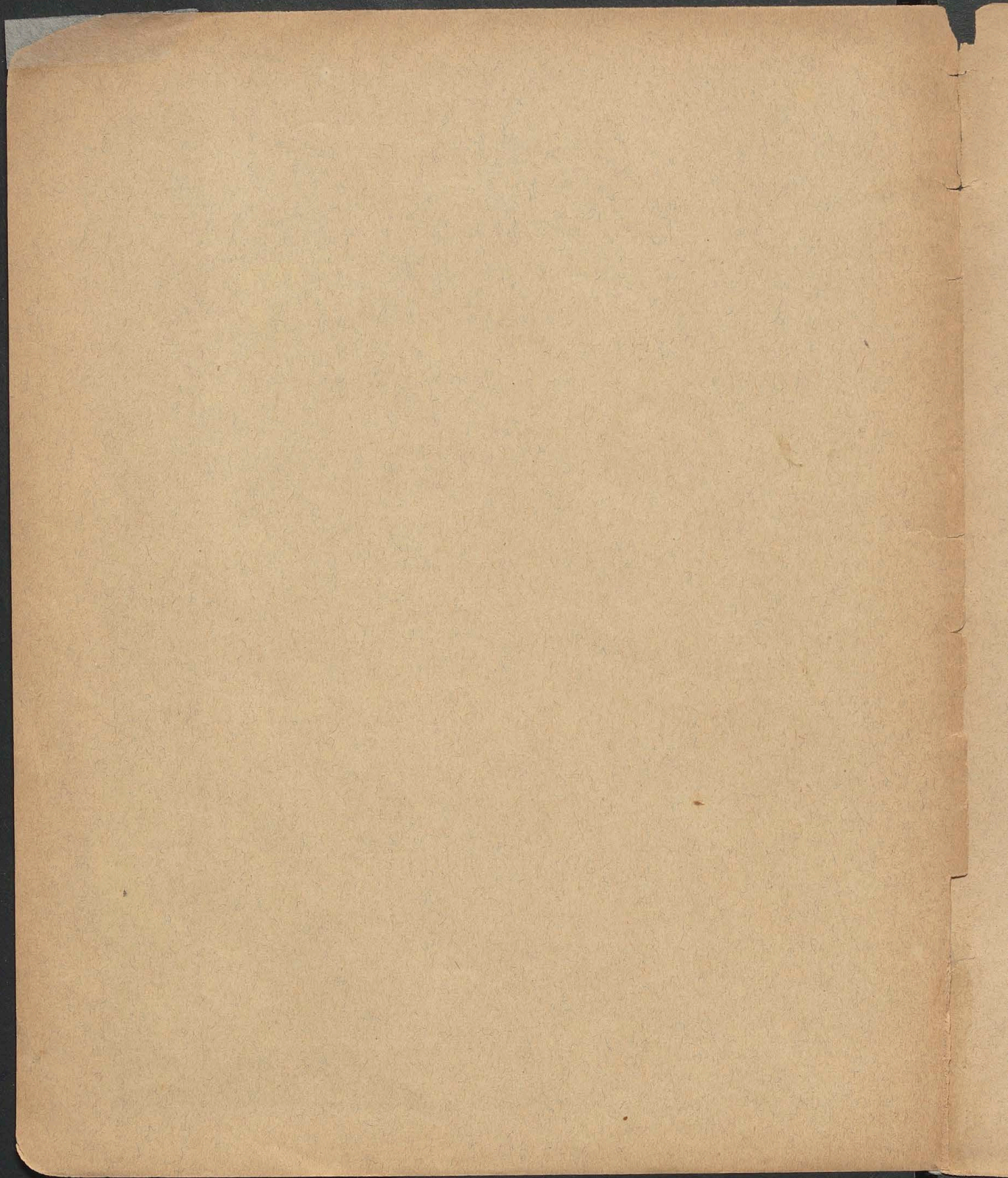

170

