



35

24. 1. 38.

Konstytucje Sejmu warszawskiego

Droku 1788, do roku 1792.

per pag. oblat 444.

Darowane Bibliotece Akademii Wileńskiej

Przez Jw Pana Jerzego Białozostrowicza

Pivarsu Woytkowego W. A. Lit.

10 flor

1892. III. 100.

$\frac{14}{592}$

14956 III

Prawo pol. g. 161.

*Actum in Curia Regia Warsa-
viensi Die Decima Octava
Mensis Februarij, Annò
Domini Millesimò Septin-
gentesimò Octuagesimò No-
nò.*

AD Officium & Acta præsentia Castrensia, Capi-
tanealia Warsaviensia, personaliter veniens Magnificus
Joannes Paulus Łuszczewski Sacræ Regiæ Majestatis &
Comitiorum Ordinariorum Generalium ac Confœ-
derationis Generalis Regni Secretarius, Eidem Offi-
cio Actisq; Illius Constitutionem infrascriptam ob-
tulit & ad ingrossandum in Acta præsentia porre-
xit tenoris talis =

*Zlecenie Deputacyi do Interessow Zagra-
nicznych.*

GDY Deputacyi do ułożenia Instrukcyi UU.
Posłom za Granice y dozoru Negocyacyi z Dwo-
rami Zagranicznymi, na ninieyszym Seymie wy-
znaczoney, do woli Stanow trwać mającey, zale-
ciliśmy utrzymywanie ciągłey z UUm. Posłami
Korrespondencyi; A ta przełożyła Nam Kró-
lowi, y Stanom Rzeczypospolitey potrzebę utrzy-
mywania, y uregulowania Kancellaryi, dla po-
rządneho rozmaitych Korrespondencyi, y Negocy-
acyi prowadzenia; Przeto dozwalamy Deputacyi,
ażeby też Kancellaryą urządziła, z wolnym wy-

A

dawaniem Assygnacyi do Skarbow Oboyg Narodow, do Funduszu dotąd wyznaczonego na Jnteressa Zagraniczne, na opłatę Osob, y potrzeb teyże Kancellaryi.

Stanisław Nałęcz Małachowski	Kazimierz Xiąże Sapięha
Ref: W. K. Seymowy y	General Artyll: Litt: Marszałek
Konfederacyi Prowincyi Koronnych Marszałek.	Konfed: Wo. Xa. Littgo.

Ignacy Xiąże Massalski Biskup Wileński. Antoni Xże Jabłonowski Kasztelan Krakowski Deputat z Senatu z Małey Polski mp. Bazyl Walicki Woiewoda General Ziem Rawskich Deputowany do Konstytucyi z Senatu Prowincyi Wielkopolskiej. Antoni Gielgud Starosta Generalny Xa Zmudzkiego Deputowany do Konstytucyi z Senatu z Prowincyi Wo. Xa Litt. m.p. Stanisław Kostka Potocki Poseł Lubelski Depu: do Konsty: z Prow: Małopolskiej. Franciszek Antoni na Kwilczu Kwilecki Poseł z Woiewodztwa Poznań: Deputowany do Konstytucyi z Prowincyi Wielkopolskiej. Adam Nałęcz Mszczęński Chor: Win: Poseł Wtwa Pozn: Deputowany do Konstytucyi z Prowincyi Wielkopolskiej mp. Jzf Zabięło Łowczy Wki Ltski Poseł z Xięstwa Zmudzkiego Deputowany do Konstytucyi. A. Suchodolski Poseł Wa Smoleń: Dep: do Kon: = Post cujus quidem Constitutionis in Acta præsentia Ingrossationem, Originale Ejusdem Offerens eidem rursus ad se, prævvia Officii sui Quietatione, recepit.

PUCHAŁA.

Legi juxta Acta Pluskwińsk.

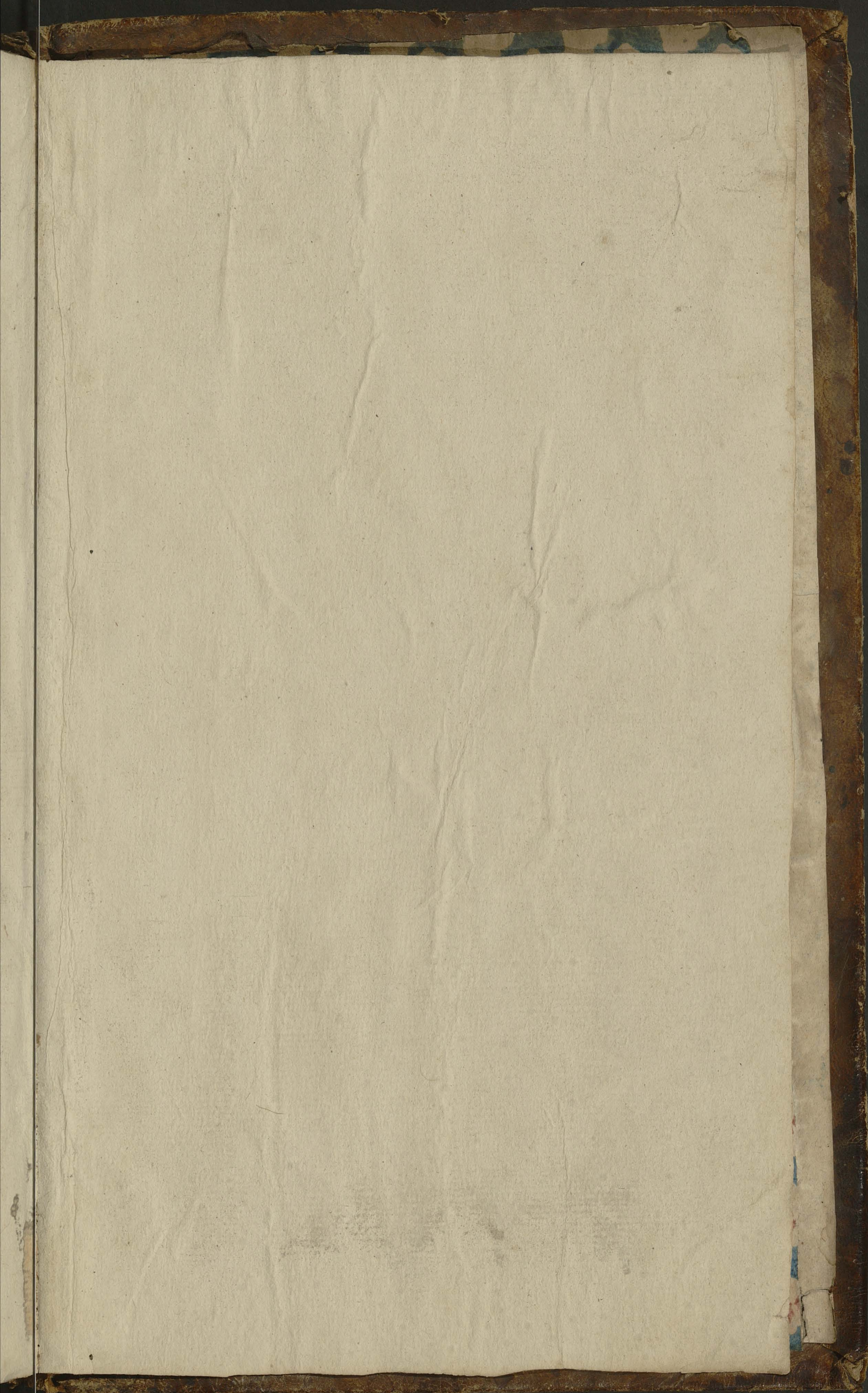



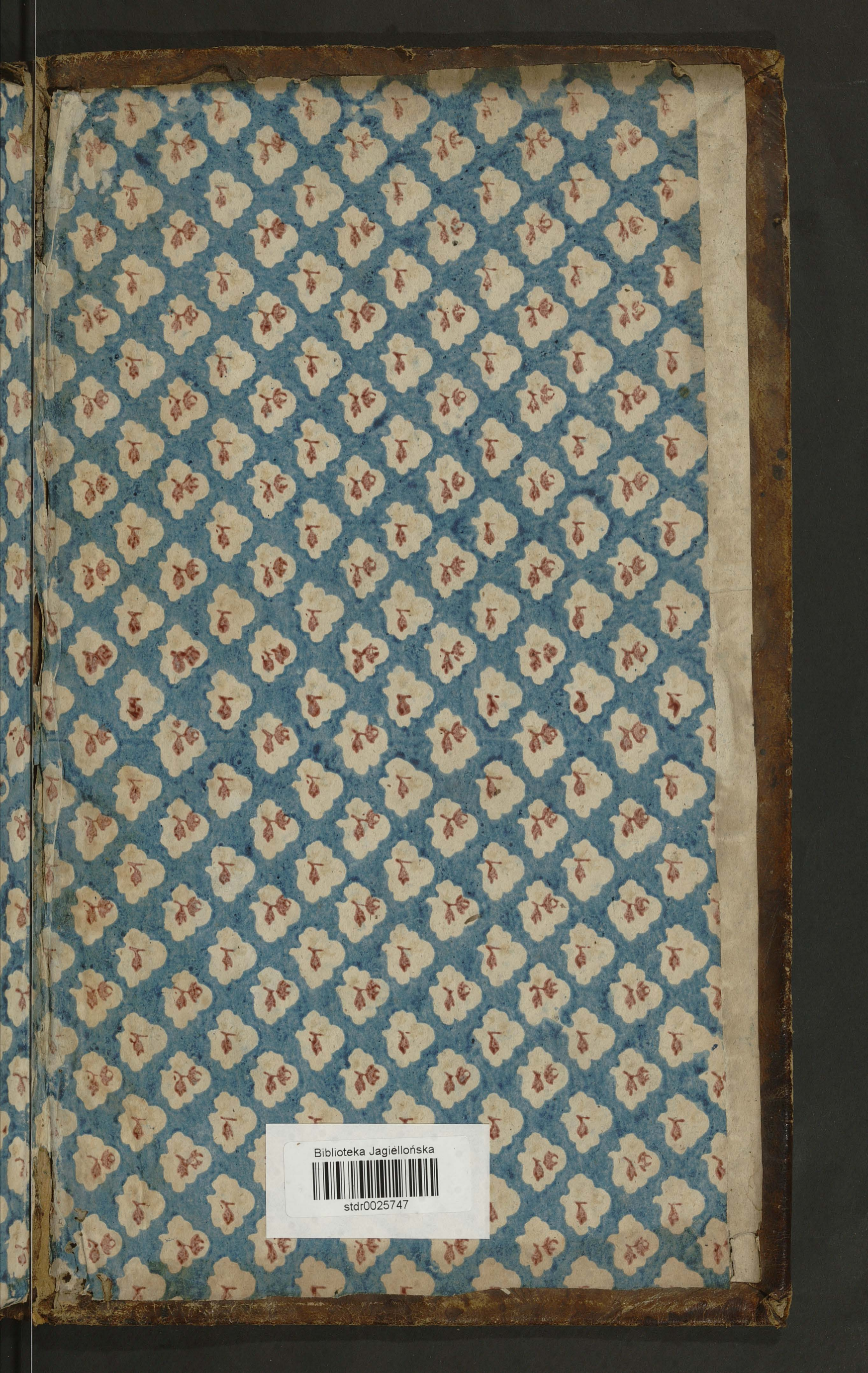

Biblioteka Jagiellońska



stdr0025747

