



Stierfährlicher Abonnementszettel in Breslau 6 Mark, Wochen-Abonnem. 80 Pf.

Expeditio: Herrenstraße Nr. 20. Außerdem übernehmen alle Postanstalten...

Nr. 676. Morgen-Ausgabe.

Zweihundertstebzigster Jahrgang. — Eduard Trewendt Zeitungs-Verlag.

Sonntag, den 27. September 1891.

Einladung zur Pränumeration.

Die unterzeichnete Expedition ladet zum Abonnement auf die „Breslauer Zeitung“ für das IV. Quartal 1891 ergebenst ein...

In Breslau sind Pränumerations-Bogen der „Breslauer Zeitung“ in Empfang zu nehmen: in der Expedition, Herrenstraße Nr. 20, sowie

- List of subscribers and addresses: Adalbertstraße 35, bei Hrn. Rob. Fischer. Friedrich-Wilhelmsstraße 2a, bei Hrn. F. Neugebauer. Karlsplatz 3, bei Hrn. Herm. Eisner.

Expedition der Breslauer Zeitung.

Ueber Geldstrafen.

Der Justizminister hat vor Kurzem eine Verfügung erlassen, welche sich in sehr auffälliger Weise in Widerspruch setzt mit den Grundsätzen...

Diese Forderungen sind sehr wohl begründet. Wenn der Staat für eine gewisse strafbare Handlung eine Geldbuße von bestimmter Höhe androht...

Es kann daher nicht geduldet werden, daß der Verurtheilte anstatt des ihm zuerkannten Strafmaßes ein anderes Strafmaß wählt...

Es giebt Leute, die sich entschieden länger sträuben, zehn Mark zu bezahlen, als für zehn Tage in das Gefängnis zu gehen.

Der Geschmak ist verschieden, wie in vielen anderen Dingen, so auch in diesen. Dem Geschmak derjenigen, die lieber zahlen, als sitzen...

Man nimmt heute an, daß der Staat, der von einem verurtheilten Uebelthäter eine Geldstrafe zu fordern hat, bei Beitreibung derselben mit derselben Umsicht und Ausdauer verfahren soll...

Dagegen, daß an die Stelle einer nicht bezutreibenden Geldbuße eine Freiheitsstrafe gesetzt wird, sind gleichfalls recht gewichtige Gründe beigebracht worden.

Das sind die Anschauungen, die jetzt geltend gemacht werden; wir dürfen wohl sagen, daß sie anfangen, die herrschenden zu werden.

Dem gegenüber überrascht es, daß der Justizminister gerade jetzt mit seiner Verfügung hervorgetreten ist. Die Vollstreckung der für den Unvermögensfall angedrohten, oder im Juristendeutsch zu reden...

Deutschland.

Berlin, 25. Septbr. [Elektrische Beleuchtung.] Die Allgemeine Electricitäts-Gesellschaft hat über die Berliner Electricitätswerke einen Bericht erstattet, der eine Fülle von Material und eine Reihe von sehr beachtenswerthen Gesichtspunkten enthält.

Berlin, 25. September. [Von der XII. Jahresversammlung des deutschen Vereins für Armenpflege und Wohlthätigkeit.]





# J. Glücksmann & Co.

## Grösstes Damen-Mäntel-Détail-Geschäft.

Ausserordentlich billige, streng feste Preise  
auf jedem Stück mit Zahlen deutlich vermerkt.

[3181]



Halb-Paletots ca. 80 cm lang  
mit Fischbein-Einlage.  
In Astrachan 10 M.  
" Corkskrew 12 M.  
" Foulé 14 M.

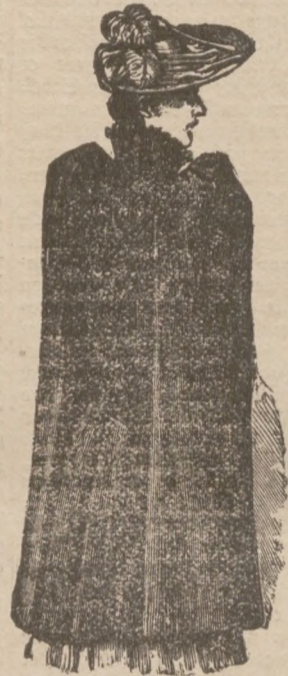

Capes (Moderne Umhänge).  
In Rayé Double 18 M.  
" Corkskrew 20 M.  
" Escimo 25 M.



Halb-Paletots ca. 80 cm lang  
mit Fischbein-Einlage.  
In Selden-Brocéat 27 M.  
" Crefelder Seiden-Plüsch 33 M.  
" Engl. Seiden-Plüsch 46 M.



Capes (Moderne Umhänge).  
In Woll-Damassé 29 M.  
" Seiden-Brocéat 39 M.  
" Seiden-Plüsch 54 M.

**Saison-Neuheit: Hahn-Feder-Boas, 2,50 Meter lang,**  
unübertroffen glanzreich und dicht,

Maass-Bestellungen werden  
ohne Preiserhöhung unter  
Garantie vorzüglichen Sitzes  
in kürzester Zeit geliefert.

Stück 10 M., 12 M., 15 M., 20 M.

Unsere Warenhäuser be-  
finden sich seit 37 Jahren  
ununterbrochen nur Ohlauer-  
strasse 71/72, worauf wir  
genau zu achten bitten.

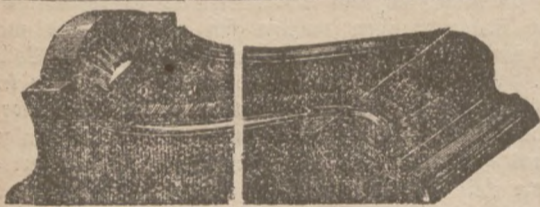

Fußreinigungsbürsten  
und [3195]  
Fußmatten aller  
Größen empfiehlt  
Wilh. Ermler,  
Kgl. Hoflieferant,  
Schweidnitzer-  
straße 5.

## Tuch-Lager

### F. A. Prause,

Breslau, Schuhbrücke 77,  
parterre u. 1. Etage.

Specialität  
für feinen aparten Genre.

Große Auswahl hocheleganter Herbst-  
u. Winter-Paletot-Stoffe, Seehund, Cheviot,  
Diagonal Montagnac, Biber, Frisè und  
Eskimo in über 40 Farben und Melangen.

Hervorragend schöne Dessins echt engl.  
und schottischer Cheviots und Cheviot-  
Kammgarne zu Anzügen und Beinkleidern,  
vorzüglich tragbar. — Kammgarne mit Tuch-  
Appretur, welche beim Tragen keinen Glanz  
bekommen.

Wasserdicht imprägnirte Wetter-Loden  
zu Mänteln und Toppen. [4408]

20. Ohlauerstraße 20.  
**Concurs-Ausverkauf**  
zu spottbilligen Preisen.

Das große Lager enthält:  
Baumwolle und wollne Strickgarne,  
Bänder, Zwirne, Garne, Knöpfe jeglicher Art.  
Besätze, Franzen, Schnüre  
auch zu Möbel und Teppichen.  
Strümpfe und Längen in Wolle und Baumwolle,  
Handschuhe, Herren-, Damen- u. Kinder-Unterzeuge.  
Satin-, Voile- u. Tricot-Taillen u. Blousen.  
Tricot-Kleidchen und Anzüge. [2431]

**Wiener Corsets.**

Läufer, Sandstücher, Handarbeiten Kissen, Schuhe,  
Servietten, Teppiche.

Sämmtliche Waaren werden zu noch nie  
dagewesenen Preisen ausverkauft.

20. Ohlauerstraße 20.



**M. G. Schott,** Breslau, Mathiasstr.

Inhaber der von des Kaisers und Königs  
Majestät verliehenen großen Staats-  
Med. in Gold f. Gartenbau, empfiehlt  
Constructions von Schmiedeeisen,

**Gewächshäuser,**

Veranden, Glas-Salon-, Frühbeetfenster 5 1/2-8 Mark,  
**Gartenzäune, Thore, Grabgitter,**  
Warmwasser- und Dampfheizungen. Eiserne Dachconstruction.  
Trägerwellblechdächer. Bodest- und Wendeltreppen. [493]  
Brücken und Ueberbau von Eisen. Drahtgitter. Drahtzäune.  
Kirchen-, Fabrik- und Stallfenster von Schmiedeeisen.



**Stein & Koslowsky,**  
Ring 16, Becherteile.

Special-Magazin

für **Wäsche-Anstattungen.** [3218]

Größte Auswahl in  
fertiger Herren-, Damen- u. Kinderwäsche,  
Tisch-, Bett- und Küchenwäsche,  
Tricotagen u. s. w.  
zu billigsten aber streng festen Preisen.

**Gardinen.**

Durch außergewöhnlich vorteilhaften Einkauf eines ganzen  
Fabrik-Lagers sind wir in der Lage,

**Gardinen,**

anerkannt bestes Fabrikat, zu bisher noch nicht dagewesenen  
Preisen abzugeben, so lange der Vorrath reicht.

**Schaefer & Feiler,**  
9 Ohlauer-Strasse 9,

neben Hotel zum weißen Adler.  
Beste von 1 bis 3 Fenster aus letzter Saison von 2 Mark  
an das Fenster. [2678]

**PATENTE**  
**IC. KESSELER**  
ALLER LÄNDER  
WERDEN PROMPT UND  
KORREKT NACHGESUCHT.  
PATENT-BUREAU  
BERLIN NW. 7.  
Dorotheenstrasse 32.

Mit vier Beilagen.







# Schmiedebrücke 10, M. Raschkow, Schmiedebrücke 10.

Zum Wohnungswechsel empfiehlt in größter Auswahl:

**Sopha-Damaste,**  
der vollständige Bezug  
à 3,60, 4,00, 6,00, 8,00, 10,00 bis  
15,00 M.

**Sopha-Nipfe,**  
der vollständige Bezug  
à 4,25, 5,00, 6,00, 8,00, 10,00 bis  
15,00 M.

**Phantasiestoffe,**  
der vollständige Bezug  
à 4,50, 5,00, 6,00, 8,00, 10,00,  
15,00 bis 20,00 M.

**Möbel-Plüsch,**  
glatt, gepreßt und frisè  
in reichhaltiger Farbauswahl,  
à Mtr. 2,00, 2,50, 3,00, 3,50, 4,00,  
5,00 bis 7,00 M.

**Möbel-Cretons**  
in allerneuesten Mustern.

**Portièrenstoffe**  
mit Borde und Franze,  
à Mtr. 30, 40, 50, 70 Pf., 1,00,  
1,20, 1,50, 2,00 bis 2,50 M.;

abgepaßte Portièren,  
mit und ohne Gold, in neuesten,  
freifigen Mustern,  
in großer Auswahl.

**Leinen-Plüsch**  
für Decorationszwecke in reichster  
Farbauswahl.

**Sopha-Teppiche**  
in allen Größen,  
à 4,00, 5,00, 7,00, 10,00, 20,00,  
25,00, 30,00, 40,00 bis 55,00 M.

**Bett-Teppiche,**  
größte Auswahl,  
à 75 Pf., 1,00, 2,00, 3,00, 4,00,  
5,00 bis 6,00 M.

**Tischdecken**  
mit und ohne Schnur u. Quasten,  
à 2,25, 3, 4, 5, 6, 10 bis 15 M.

**Gardinen**  
in weiß und crème,  
à Fenster 2, 3, 4, 5 bis 10 M.

**Läuferstoffe**  
in verschiedenen Qualitäten,  
à Mtr. 35, 40, 45, 60, 70 Pf.,  
1,00 bis 1,50 M.

**Wachsläufer.**

**Linoleum**  
in besten Fabrikaten.

**Nouveau.**

**Nouveau Stoffe**  
in allen Breiten.

**Wagen-Nipfe**  
in verschiedenen Farben,  
à Mtr. 2,00, 2,80 bis 4,50 M.

**Ledertuche**  
in allen Farben,  
à Mtr. 65, 70, 90 Pf., 1,00, 1,20,  
1,50 bis 2,00 M.

**Wachsparchende**  
in allen Breiten.

**Wagenteppiche**  
in großer Auswahl.

**Möbelstoffe,**  
zurückgefechte Muster,  
sowie Reste, zu feinen Sophas  
ausreichend,  
bedeutend unter dem Selbstkosten-  
preise. [3177]

Proben nach Auswärts franco.

# Schmiedebrücke 10, M. Raschkow, Schmiedebrücke 10.

Größtes Special-Geschäft für Möbel- und Portièrenstoffe.

# Die Damen-Mäntel-Fabrik

VON

## Rosenberg & Mugdan,

Ring 34, Breslau.

erlaubt sich  
den Eingang sämtlicher  
Neuheiten für die Herbst-  
und Wintersaison ergebenst anzuzeigen.

Streng feste Preise. Grösste Reellität. Streng feste Preise. [3237]

Zum Umzuge empfehlen wir:  
**Kochgeschirre, la emailirte,**  
zu ermäßigten Preisen.



Messer u. Gabeln, Löffel, Küchenmesser etc.  
Emailirte Eimer à 1,70 M.,  
dto. Kannen à 2,20 M.

Kaffeemühlen, Waagen, Spirituskocher,  
Petroleumkocher,  
Küchenmöbel  
aller Art.

als: Büffets, Schränke, Aufwaschtische,  
Küchentische, Leitern, Leiterstühle,  
Küchenrahmen etc. z. billigsten Preisen.

Waschtische u. Waschtischgarnituren,  
Bettstellen u. Matratzen  
für Erwachsene und Kinder,  
Patentbetten etc.

Borstenwaaren  
aller Art:  
Ausgebeesen, Teppichfeger,  
Handfeger, Möbelbürsten,  
Scheuerbürsten, Wischbürsten,  
Kleiderbürsten, Fussbürsten,  
u. Fussmatten  
etc., etc.

Badestühle,  
Badewannen,  
Badeöfen,  
Douche-Apparate etc.

**Herz & Ehrlich, Breslau.**  
Preislisten auf Wunsch gratis und franco.

In dem Th. Kahlert'schen  
**Ausverkauf**  
Breslau, Junkernstrasse Nr. 13,  
kommt nun das reichhaltige Lager von Winter-Hand-  
schuhen zum Verkauf. Ferner befinden sich noch am Lager:  
**Herren-Glacié**, von 1-2,50 M. **Damen-Glacié**,  
2knöpf. von 0,75-1 M. **Kinderh.** 0,50 M. **Wild- und**  
**Waschlederh.** in allen Grössen. **Cachenez** in besten  
Qual. für Herren, Damen u. Kinder. 2 grosse Leder-Schlafdecken  
sehr billig. **Chemisett- u. Kragenknöpfe, Strumpf-  
bänder, Cravattennadeln etc.** [2982]



**C. E. Haupt,**  
Königl. Gartenbau-Director,  
Breslau, Schweidnitzerstrasse 37,  
empfiehlt hervorragend feine  
**Blumen-Arrangements**  
jeder Art

aus täglich frisch geschnittenen Blumen  
u. **Treibhaus-Tafeltrauben**  
eigener Cultur in bekannter Güte.  
Jeder auswärtige Auftrag wird prompt  
und unter Garantie ausgeführt. [2334]

**Gutehoffnungshütte,**  
Actien-Verein für Bergbau und Hüttenbetrieb,  
Oberhausen 2 (Rheinland),  
Abteilung Sterkrade,  
fertigt

**Formguss aus Gussstahl**

Jeder Grösse, in dichtem, sauberem Guss, in  
zweckentsprechender Härte und Zähigkeit:  
für **Walz- und Hammerwerke:** Kammwalzen,  
Spindeln, Muffen, Klauen, Kupplungen, Einbaustücke,  
Zahngetriebe u. s. w.;  
für **Mühlen:** Mahlringe für Kollergänge, Walzenringe,  
Brechtbacken u. s. w.;  
für **Maschinenbau:** Zahnräder in allen Abmessungen,  
nach Modell, wie mit der Maschine geformt, Kreuz-  
köpfe, Presscylinder u. s. w.;  
für **Eisenbahn-, Brücken- und Schiffsbau:**  
Herz- und Kreuzungsstücke, Laufräder, Brückenlager,  
Schiffsschrauben, Schiffs-Schrauben-Flügel und Naben  
u. s. w.; [2494]  
für **Berg- und Hütten-Werke:** Balanciers, Gruben-  
räder, Glühgefässe, Retorten u. s. w.

# Teppiche u. Läufer

in den modernsten Mustern und Farbenstellungen in Barock-,  
Rococo-, Renaissance- und Karamani-Mustern.  
**Rollen-Teppiche zum Belegen ganzer Zimmer.**  
**Abgepasste Teppiche ohne Naht**  
in Tapestry, Plüsch, Axminster, Brüssel und Tournay-Velvet  
in jeder Grösse.

# Smyrna-Teppiche

**in Hand- und Maschinen-Arbeit.**  
Echte Perser Salon-, Sopha-, Gallerie- u. Erkerteppiche  
in Daghistan Scherwachen, Cassaks u. Ferachan,  
neue und antike Exemplare eigenen Imports.

**Kirchen-Teppiche**  
in streng kirchlichen Mustern.  
Manila-, Cocos-, Linoleum-, Germania- etc. Teppiche  
für Speise- u. Kinder-Zimmer.  
**Läufer in Plüsch, Holländer, Brüssel,  
Manila, Cocos, Jute**  
in allergrösster Auswahl und in jeder Breite.

**Zum Ausverkauf!**  
Rollenteppiche von vorjährigen Mustern oder in  
Resten zu einzelnen Zimmern reichend,  
**Läufer-, Linoleum- u. Bettvorlegerreste.**

**Möbelstoffe in allen Qualitäten.**  
Abgep. Portièren, Memphis- und Chenillen-Vorhänge,  
Ledertuchlambrequins, — Friessschutzvorhänge.

**Bett-Vorleger**  
in Plüsch, Angorafell, Pelzconfection, Teppichstoff etc.  
**Neu! Bureau-Vorleger in Filz,**  
sehr dick und warm,  
60x80 cm gross, Stück 4,50 Mark.

Wir übernehmen Teppiche zum Reinigen, Restauriren und zur  
Aufbewahrung gegen Mottenschaden, besorgen das Spannen und  
Confectioniren aller Arten Teppiche nach nur bewährter Methode.

**Holzstäbchen - Rouleau für Schlafzimmer.**  
General-Vertretung der E. Boeck'schen  
**Holzdraht - Schaufenster - Reclame - Rouleau,**  
viele prachvolle Dessins.

**Grösstes Fabrik-Lager**  
englischen und deutschen Linoleums.  
Verkauf nur zum Original-Fabrikpreise.

**Neu! Englisches Linoleum,**  
200 cm breit, schön gemustert,  
das Quadrat - Meter 2 Mark 25 Pf.  
**Englische Linoleum - Läufer,**  
57 cm breit, das Meter 1 Mark.

Unser Linoleum ist verwendet worden in Berlin: im  
Kaiserl. Palais, Königl. Schloss, Kriegsministerium, Museum,  
National-Gallerie, Technische Hochschule, Café Bauer,  
Hôtel Kaiserhof, Löwenbräu, sowie in Breslau in vielen  
Privatbauten etc.

Neuester Zeit: Kaiserzelt im Ständehause, Stadt-  
verordneten - Sitzungssaal, Königl. Landgericht, Königl.  
Amtsgericht, Städtische Sparkasse etc.

Das Legen des Linoleums wird sachgemäss von unseren eigenen  
Linoleum-Legern ausgeführt.

Permanentes Lager gut ausgetrockneter Waare stets  
2-300 Rollen.

Sofortiger Versand der grössten Quantitäten. [3180]

**Julius Henel vorm. C. Fuchs,**  
kaiserl. und königl. Hoflieferant,  
BRESLAU, Am Rathhause No. 26.

# Commandit-Gesellschaft Hugo Loewy

Bankgeschäft Berlin W. Friedrichstr. 167

Tel.-Adr.: Emissionsbank Tel.-Amt Ic 2646  
vermittelt Cassa-, Zeit- und Prämien-Geschäfte gegen  
nur 1/10 pCt. Provision.

Kostenfreie Controle und billigste Versicherung ver-  
losbarer Effecten. Vorschuss bis 95 pCt. auf in- u.  
ausländische Werthpapiere gegen 5 pCt. Zinsen.

Durch eigene telephonische Verbindung mit der  
Börse gelangen nach unserem Kundenzimmer die  
Meldungen aller Coursschwankungen, die durch  
sofortige Ausführung der während der Börsenzeit  
gegebenen Ordres bestens ausgenutzt werden können.  
Ausführliche Auskünfte über alle Effecten. Tägliche Börsen-  
berichte werden auf Verlangen gratis versandt.

# Maschinen- und Bauguß

nach eigenen und eingekauften Modellen, roh und bearbeitet  
liefert in guter Ausführung die [1129]  
Krotoschiner Maschinenfabrik in Krotoschin.













**Rosa Rosenbaum,  
James Schönfeld,  
Verlobte.** [4435]  
Neuenburg W.-Pr. Breslau.

Als Verlobte empfehlen sich:  
**Bianka Schmuckler,**  
geb. Ollendorf. [4407]  
**N. Tockuss.**  
Breslau.

Durch die glückliche Geburt eines  
frammen Jungen wurden hoch erfreut  
**Richard Scherman** und Frau  
**Elisabeth, geb. Hammeran.**  
Berlin, den 24. September 1891.

Bei unserem Bezuge von  
Breslau nach Berlin O. Blumen-  
straße 18, 2. Etage, sagen wir  
allen Verwandten, Freunden  
und Bekannten ein herzlich  
Lebewohl. [4381]  
**S. Löwenheim**  
und Frau, geb. Schlesinger.

**J. Schäffer's  
Trauermagazin,  
Junkerstr. 2829,  
früher Schweidn.-Str. 1.**



Gutführendes  
haltbares,  
selbst-  
gefertigtes  
Schuh-  
werk

empfeilt preiswerth [4365]

**Bruno  
Rosenthal,  
Schmiedebrücke 57.**

Die aus besten Strickwollen  
patent und glatt gestrickten  
**Strumpf-  
längen**  
unterscheiden  
sich durch un-  
verwüsthliche  
Haltbarkeit be-  
deutend v. den  
allgemein aus  
offener Wolle geführten Längen.  
Es ist überhaupt nur lohnend,  
die von mir gefertigten Qualit.  
anzustricken. Der Preis ist  
äußerst billig gestellt u. schon  
bei Entnahme von 1/4 Dtzd. tritt  
wesentl. Preisermäßigung ein.  
Strumpfwarenhaus  
**J. Fuchs jr., Ohlauer-  
Strasse 16.**  
Preisliste u. Strickmuster free.

**Echte Nußbaum-  
und  
Mahagonimöbel!**  
Spiegel und Polsterwaren, sowie  
Kirschbaum- und Eichenholzmöbel  
zu ganzen Ausstattungen, wie auch  
einzelne Einrichtungsstücke in bekannt  
gebiger Arbeit zu billigsten Preisen  
empfeilt [1522]  
**Siegfried Brieger,  
24. Kupferschmiedestraße 24.**

Große  
**Gelegenheitskäufe**  
bietet mein Lager in  
**Gardinen,  
Congressstoffen,  
Stickereien**  
für Kleider und Wäsche  
zu erstaunlich billigen Preisen.  
**D. M. Katz,** [4363]  
Ring 14,  
Beckerseite.

**Boas, Boas, Boas!**  
Sahn-, Strauß- u. Pelz-  
alle Farben, das Stück 1 Mark,  
Marabouts, Sahn- und  
Federbesatz, alle Farben, Mtr.  
25 Pf., Chantilly-Bo-  
lants, Säls u. Spigen, alle  
Breiten, Meter 15 Pfg.,  
Perlgalons mit Steinen,  
alle Breiten, Mtr. 50 Pfg.,  
schwarze Fetzsteine, alle Größen,  
2 Ddz. 5 Pfg., Plüsch  
und Sammet in allen Farben,  
sowie sämtliche Schnei-  
derzuthaten zu Spott-  
preisen nur bei [4411]

**L. Friedmann,  
Goldene Adegasse Nr. 6, I.  
Gute gebr. Pianinos  
zu verkaufen Klosterstr. 15 I. Et.**

# Billige Teppiche.

Tapestry- Smyrna- Imit.	2 Mtr. lang 1,85 breit	10,50 M.	2,30 lang 1,70 breit	20 M.	3 lang 2 breit	33 M.
Axminster- Plüsch-		16,50 =		25 =		36 =
		20 =		30 =		36 =
		16 =		30 =		47 =

in großartiger Musterauswahl, \*)  
Auf diese enorm billigen Preise noch 4% bei Barzahlung.

**Hoflieferant Adolf Sachs, Ohlauerstr. 5/6.**  
(Gegründet 1846.) [3074]  
\*) und sind in den nach der Schuhrücke gelegenen Fenstern ausgestellt.

# Gardinen

zum Wohnungswechsel.  
**Ausverkauf** [2936]  
zu erstaunlich billigen Preisen.  
**Gardinen-Fabriklager  
Rosenstock & Co.,  
Schweidniger-Straße 2.**

# Damen-Mäntel-Fabrik.

Sämtliche Neuheiten  
in  
Herbst- u. Winterpaletots, Dollmanns, Jaquetts,  
Capes, Rädern u.  
sind vom einfach soliden bis zu dem hochlegantesten Genre zu billigen aber streng festen  
Preisen in reichhaltigster Auswahl am Lager vertreten. [2946]  
Durch die Einführung der elektrischen Beleuchtung in meinen Localitäten wird es jedem  
Käufer ermöglicht, den Einkauf auch des Abends zu besorgen.  
**Bestellungen nach Maß**  
werden in meinen eigenen Ateliers  
**exact und billigst**  
ausgeführt.

**Louis Lewy jr.,**  
Breslau,  
Ring 40,  
Parterre, I., II., III. Etage.

**Billige  
Tapeten-Offerte!**  
Mehrere Tausend Rollen  
Tapeten, bisher im Preise von 45  
bis 70 Pf., stellen wir, um schnell  
zu räumen, mit 25 bis 40 Pf.  
pro Rolle zum Ausverkauf.  
Muster werden davon nicht versandt.  
**Sackur Söhne,** [1758]  
Junkerstraße 31,  
schrägen Ring.

**DATENTE**  
besorgen und vorvertheilen  
**J. Brandt & G. W. v. Nawrocki**  
Berlin W., Friedrichstr. 79

**Etablissement J. Wachsmann,**  
Hoflieferant. [3186]  
30. Schweidnigerstr. 30.  
**Abtheilung für Damenhüte.**  
Von meiner Einkaufsreise zurückgekehrt, treffen nun täglich die von  
mir in Paris u. Wien persönlich gewählten Neuheiten ein.  
**Zum Wohnungswechsel.**  
Delgemälde und Kupferstiche werden kunstgerecht gereinigt, Goldrahmen  
neu verguldet, billigst in [3222]  
**F. Karsch, Kunsthandlung u. Vergolderei,**  
Breslau, Stadttheater.

Es hat Gott dem Allmächtigen gefallen, meine unaussprechlich  
heissgeliebte Mutter, unsere theure Schwiegermutter, Tante und  
Grosstante [4460]  
**verw. Frau Emilie Butschkow,  
geborene Hoffmann,**  
heut Nachmittag 5 Uhr von ihren jahrelangen schweren Leiden  
durch den Tod zu erlösen. Wer es weiss, wie sehr ich die  
theure Verblichene geliebt habe, wird wissen, wie schwer mich  
dieser Verlust niederbeugt.  
Breslau, 26. September 1891.  
**Max Butschkow,**  
im Namen der trauernden Hinterbliebenen.

Heut Abend 10 Uhr entschlief sanft nach langem schweren  
Leiden im 27. Lebensjahre unsere heissgeliebte, unvergessliche  
Frau, Tochter, Schwester, Schwägerin und Tante,  
**Frau Paula Berger,  
geb. Wienskowitz.**  
Dies zeigen, um stille Theilnahme bittend, ergebenst an  
**Die tiefbetrübten Hinterbliebenen.**  
Gleiwitz, den 25. September 1891. [3224]  
Beerdigung: Montag, den 28., Nachmittags 3 Uhr.

Gestern Abend verschied nach längerem Leiden unser lieber  
Onkel, der Rentner  
**Friedrich Guthjahr.**  
Dies zeigen, mit der Bitte um stille Theilnahme, ergebenst an  
die trauernden Familien:  
**Joseph Mücke und Frau,  
Louis Bruseberg u. Frau.**  
Berlin, 25. September 1891.

Heute früh 9 1/2 Uhr verschied nach langen, schweren Leiden  
unsere geliebte Mutter, Schwieger-, Grossmutter, Schwester,  
Schwägerin und Tante,  
**Frau Wwe. Pauline Senft, geb. Bodenstein,**  
im eben vollendeten 62. Lebensjahre.  
Dies zeigen statt jeder besonderen Meldung hierdurch er-  
gebenst an  
**Die trauernden Hinterbliebenen.**  
Berlin, den 25. September 1891.

Für die überaus zahlreichen Beweise wohlthuerender Theil-  
nahme, welche mir und meiner Familie beim Heimgange meiner  
unvergesslichen Gattin [1305]  
**Dorothea Richter,  
geb. Lobethal,**  
von Freunden und Bekannten gegeben worden sind, spreche  
ich auf diesem Wege meinen herzlichsten Dank aus.  
Breslau, im September 1891.  
**S. Richter.**

**Ida Slupski,**  
Atelier u. Lager feiner Kindergarderobe,  
Graupenstraße 15, I.  
Mein [4371]  
Atelier für feine Kindergarderobe  
befindet sich jetzt  
Graupenstraße 15, I.  
**Rosa Lichtenstein,**  
früher Neuschstraße 57.

**Herbst-Hüte**  
in den neuesten Façons. [2679]  
Dieselben werden nicht im Schaufenster ausgestellt.  
**M. Gerstel, Hoflieferant,  
Junkernstr. 12.**







Frauenbildungs-V., Catharinenstraße Nr. 18. ... Photographische Lehranstalt für Damen.

Höhere Mädchenschule mit Pensionat, Tauentzienstrasse 72b u. 73. Anna von Ebertz.

Ehem. Hinz'sche höh. Mädchenschule Friedrich-Wilhelmstrasse 1b, I. Etage. Die Vorsteherin Clara Pawel.

Kath. Erziehungs-Institut für Töchter, unter dem besonderen Schutze des Hochwürdigsten Herrn Fürstbischofs von Breslau.

Ehemals Kunitz'sche höhere Mädchenschule und Pensionat, Teichstraße 22/23. Anna Malberg.

Höhere Mädchenschule mit Pensionat Junkernstrasse 18/19. Klara Heinemann.

Höhere Mädchenschule u. Selekt, Ring 19. H. Weichert.

Mittelschule für Mädchen, Ohlauerstraße 58. A. Pfeffer.

Höhere Mädchenschule, Kronprinzenstraße 13. Helene Schlott.

Pensionat für wissenschaftl. und prakt. Ausbildung junger Mädchen. Fortbildungsklassen Fremdsprachliche Unterrichtscurse.

Höhere Mädchenschule mit Pensionat, Klosterstraße 3, nahe der Feldstraße. Marie Klug.

Höhere Privat-Mädchenschule mit Fortbildungsklasse 16, Albrechtsstraße 16. Elisabeth Scholtz.

Höhere Mädchenschule, Gartenstr. 38/39, verbunden mit Pensionat. B. Münster, geb. Rohr.

Gewerbeschule für nicht mehr schulpflichtige Mädchen und für Frauen. Dora Mundt.

Musik-Institut, Gartenstr. 32b, pt. Lucie Menzel.

Ludwig'scher Musik-Cirkel. Prospect in allen hiesigen Musikalien-Handlungen.

Breslauer Handels-, Gewerbe- u. Schreibschule. Nur durch Einzelunterricht ist ein wirklicher Erfolg erreichbar.

Realgymnasium zum heil. Geist. Die Aufnahme neuer Schüler erfolgt Mittwoch, den 7. October, Vormittags von 9 Uhr ab. Dr. Reimann.

Königliche Oberrealschule. Mittwoch, am 7. October, früh 9 Uhr: Prüfung und Aufnahme neuer Schüler, soweit es der Raum gestattet. Director Dr. Fiedler.

Königliches Gymnasium zu Wohlau. Beginn des Wintersemesters Donnerstag, 8. October c. Aufnahmepriifungen Mittwoch, 7. Oct. c. v. 9 Uhr Vorm. ab.

Militärpädagogium z. Breslau. Staatlich genehmigte Vorbereitungsanstalt für das

Freiwilligen-, Primaner- u. Fähnrichs-Examen. Specialcurse für Zurückgebliebene. Streng geregeltes Pensionat. Eintritt jederzeit.

Borussia, Militär-Vorbereit.-Anstalt f. d. Aufnahme jederzeit mit u. ohne Pension im Schullocal. Prospekte und Auskunft durch

Major a. D. Milieski, Dr. J. Rothenberg, Klosterstr. 84, BRESLAU, Schuhbrücke 55.

Cateinkursus für Lehrerinnen. Im Interesse vielfach geäußelter Wünsche richte ich Mitte October einen halbjährigen Cateinkursus für Lehrerinnen ein.

Wanckel'sche höhere Knabenschule. Anmeldungen für Michaelis nimmt täglich von 11-12 Uhr, Schuhbrücke 77, 3. Etage entgegen.

Leçons de français Pierre Daumas, Ring 45.

English Lessons by an English Lady (London) Schillerstr. 6, II.

Leçons de Français Johanna Delius, Alexanderstr. 9, II.

W. Beissenherz, Stellv. Vorsteher. Vom 1. October ab unterrichte ich wieder

Leçons de français Pierre Daumas, Ring 45.

Leçons de Français Johanna Delius, Alexanderstr. 9, II.

Leçons de Français Johanna Delius, Alexanderstr. 9, II.

Leçons de Français Johanna Delius, Alexanderstr. 9, II.

Leçons de Français Johanna Delius, Alexanderstr. 9, II.

Leçons de Français Johanna Delius, Alexanderstr. 9, II.

Leçons de Français Johanna Delius, Alexanderstr. 9, II.

Leçons de Français Johanna Delius, Alexanderstr. 9, II.

Leçons de Français Johanna Delius, Alexanderstr. 9, II.

Leçons de Français Johanna Delius, Alexanderstr. 9, II.

Dr. Ernst Gudenatz' und Major v. Donat's Militär-Vorbereitungs-Anstalt für die Freiwilligen-, Primaner- u. Fähnrichsprüfung, Breslau, Neue Taschenstraße 29.

Vorbereitungsanst. f. Einj.-Freiw.-Exam. (staatl. concess.) Prospekte u. Nachweise über die Prüfungsergebnisse. Dr. P. Joseph, Agnesstraße 8, part.

Für die Selbsteinschätzung! übernimmt die Handelslehr-Anstalt von Heinrich Barber, welche auch Unterricht in Buchführung, Rechnen etc. gründlich ertheilt.

kaufmännisches Unterrichts-Institut. Bücher-Revisor Rosenthal, Ring 31. Anfang October beginnen: Separat-Curse für junge Damen, die sich zu Buchhalterinnen ausbilden wollen.

Religions-Unterrichts-Anstalt der Synagogen-Gemeinde. Die Aufnahme neuer Schüler und Schülerinnen findet statt am 27. und 28. September und am 5. und 6. October.

Religions-Unterrichts-Anstalt der Synagogen-Gemeinde. Die Aufnahme neuer Schüler und Schülerinnen erfolgt Sonntag, den 27. d. M., 10-12 Uhr Vormittags.

Religions-Unterrichts-Anstalt der Synagogen-Gemeinde. Die Aufnahme neuer Schüler und Schülerinnen erfolgt Sonntag, den 27. d. M., 10-12 Uhr Vormittags.

Religions-Unterrichts-Anstalt der Synagogen-Gemeinde. Die Aufnahme neuer Schüler und Schülerinnen erfolgt Sonntag, den 27. d. M., 10-12 Uhr Vormittags.

Magdeburger Allgemeine Versicherungs-Actien-Gesellschaft. Errichtet 1872. Volleingezahltes Grundkapital: 3,000,000 Mark.

Magdeburger Allgemeine Versicherungs-Actien-Gesellschaft. Errichtet 1872. Volleingezahltes Grundkapital: 3,000,000 Mark.

Magdeburger Allgemeine Versicherungs-Actien-Gesellschaft. Errichtet 1872. Volleingezahltes Grundkapital: 3,000,000 Mark.

Magdeburger Allgemeine Versicherungs-Actien-Gesellschaft. Errichtet 1872. Volleingezahltes Grundkapital: 3,000,000 Mark.

Magdeburger Allgemeine Versicherungs-Actien-Gesellschaft. Errichtet 1872. Volleingezahltes Grundkapital: 3,000,000 Mark.

Magdeburger Allgemeine Versicherungs-Actien-Gesellschaft. Errichtet 1872. Volleingezahltes Grundkapital: 3,000,000 Mark.

Magdeburger Allgemeine Versicherungs-Actien-Gesellschaft. Errichtet 1872. Volleingezahltes Grundkapital: 3,000,000 Mark.

Magdeburger Allgemeine Versicherungs-Actien-Gesellschaft. Errichtet 1872. Volleingezahltes Grundkapital: 3,000,000 Mark.

Magdeburger Allgemeine Versicherungs-Actien-Gesellschaft. Errichtet 1872. Volleingezahltes Grundkapital: 3,000,000 Mark.

Magdeburger Allgemeine Versicherungs-Actien-Gesellschaft. Errichtet 1872. Volleingezahltes Grundkapital: 3,000,000 Mark.

Magdeburger Allgemeine Versicherungs-Actien-Gesellschaft. Errichtet 1872. Volleingezahltes Grundkapital: 3,000,000 Mark.

Magdeburger Allgemeine Versicherungs-Actien-Gesellschaft. Errichtet 1872. Volleingezahltes Grundkapital: 3,000,000 Mark.





