

PRZEMYSŁ PIWOWARSKI

ORGAN CENTRALNEGO ZWIĄZKU PRZEMYSŁU PIWOWARSKIEGO I SŁODOWNICZEGO W RZECZYPOSPOLITEJ POLSKIEJ

REDAKCJA i ADMINISTRACJA — Warszawa, Wiejska 17. — Telefon 5-96. Otwarta od 1 do 3 po poł.

MASZYNA PAROWA

Tandem Compound firmy N. A. G. Augsburg, średnia moc 150 km., maxim. 300 km., z 2 kompresorami amoniakalnemi po 60.000 Fr. w ruchu (sprawdzona przez Stow. Dozoru Kotłów)

do sprzedania zaraz.

Wiadomość: Zjednoczone Browary Warszawskie p. f. HABERBUSCH i SCHIELE, Warszawa.

Zapytajcie o aparaty, maszyny i artykuły pomocnicze w firmie

KAROL HESSENMÜLLER

BIURO TECHNICZNO-BROWARNIANE

BYDGOSZCZ. Tel. 379.

Zapytania nie kosztują. — Niskie konkurencyjne ceny.

PIERWSZA POLSKA SIARKOWNIA CHMIELU

firmy S. BORNSTEIN i S. BROMBERG w Lublinie

poleca **CHMIELE POLSKIE**

pierwszej jakości, w specjalnym opakowaniu, po przystępnych cenach i na dogodnych warunkach.

Próby na żądanie wysyłamy. Adres telegr. BROMBORN, telefon 216, skrzynka pocztowa 54.

HUTA SZKLANA „FENIKS” Spółka Akcyjna w PIOTRKOWIE TRYB.

WYRÓB WSZELKICH BUTELEK, DEMIONÓW I BALONÓW ZE SZKŁA ORANŻOWEGO.

Specjalność: BUTELKI DO PIWA, PORTERU I WÓD MINERALNYCH.

Adres: PIOTRKÓW TRYB. Telefon 111

Adres telegr.: FENIKS—PIOTRKOW TRYB.

TYTUŁ WŁASNOŚCI BUTELEK.

W sprawie tytułu własności butelek otrzymaliśmy dokument następującej treści:

URZĄD SKARBOWY
AKCYZ I MONOPOLÓW
dnia 7 września 1927 roku.
L. 13754/27.
459/512/27.

ORZECZENIE KARNE:

W sprawie karnej skarbowej przeciw . . . zamieszkałemu w . . . pow. . . rozpoczętej protokółem karnym z dnia 14 lutego i 29 marca 1927 roku, orzeka się jak następuje:

1. Oskarżony winien jest przestępstwa skarbowego z art. 1, L. 7 ustawy karnej skarbowej, popełnionego przez to, że ze swego browaru wypuszczał piwo do sprzedaży w butelkach, oznaczonych cechą innych browarów.

Czyn ten jest naruszeniem art. 24 ustawy z dnia 12 czerwca 1924 roku o opodatkowaniu piwa (D. U. R. P. Nr. 65, poz. 635).

2. Zato skazuje się go na podstawie art. 118 u. k. s. na karę pieniężną w wysokości . . . krotnej, przypadającej od przedmiotu przestępstwa należytości w kwocie . . . , t. j. na karę w kwocie złotych trzysta (300).

3. Gdyby orzeczonej w ustawie 2 kary pieniężnej w kwocie 300 złotych nie można ściągnąć z majątku i dochodu skazanego, to na ten wypadek zamienia się tę karę na podstawie art. 20 u. k. s. na karę aresztu zastępczego przez przeciąg 15 (piętnastu) dni.

Areszt ten, w razie, gdyby tylko część kary pieniężnej okazała się nieściągalną, ulegnie skróceniu ściśle wedle stosunku wyżej ustanowionego.

O tem zawiadamia się p. . . z uwagą, że według art. 187 i 188 u. k. s. wolno mu wystąpić albo z zażaleniem do wyższej instancji skarbowej, albo też z wnioskiem o sądowe rozstrzygnięcie sprawy.

Władza, powołana do rozstrzygnięcia zażalenia,

nie jest uprawnioną do zmiany orzeczenia na niekorzyść załającego się (art. 196 u. k. s.) jednak wniesienie zażalenia do wyższej instancji skarbowej pozbawia załającego się prawa żądania rozstrzygnięcia sprawy przez sąd.

Tak zażalenie do wyższej instancji skarbowej, jak również wnioski o sądowe rozstrzygnięcie sprawy, złożone być mają w ciągu dni czternastu, licząc od dnia następnego po dniu doręczenia orzeczenia w Urząd Skarbowy Akcyz i Monopolów Państwowych w . . .

UZASADNIENIE ORZECZENIA.

Zważywszy:

1) że protokółem karnym z dnia 14 lutego 1927 r. oraz zeznaniami świadków . . . zostało stwierdzone, że w transporcie piwa sprowadzonego z browaru . . . do . . . w liczbie 500 butelek z etykietami firmowymi wspomnianego browaru, znajdowały się butelki z cechą na szkłe innych browarów, a mianowicie na 36 butelkach — browaru . . . , na 19 but. — . . . , na 1 but. — . . . , na 2 but. — . . . i na 1 but. — . . .

2) że protokółem karnym z dnia 29 marca 1927 r. oraz zeznaniami świadka . . . zostało stwierdzone, iż w transporcie piwa sprowadzonego z wymienionego browaru do . . . w liczbie 50 butelek, 8 butelek miały utrwaloną cechę innych browarów, a mianowicie: 3 butelki browaru . . . , 3 butelki browaru . . . i 2 but. browaru . . .

3) że z powyższego wynika, iż obw. . . stale lekceważył sobie przepisy zawarte w art. 24 punkt 2 ustęp ostatni i punkt 3 ustawy o opodatkowaniu piwa.

Urząd na mocy art. 118 U. K. S. postanowił wymierzyć obwinionemu karę pieniężną w wysokości 300 złotych, przyczem obie sprawy z powyższych protokółów karnych uznać za jedną sprawę łączną.

Naczelnik Urzędu

(—) podpis

Urzędnik do spraw karnych

(—) podpis

HUTA SZKLANA „JABŁONNA”

SPÓŁKA AKCYJNA

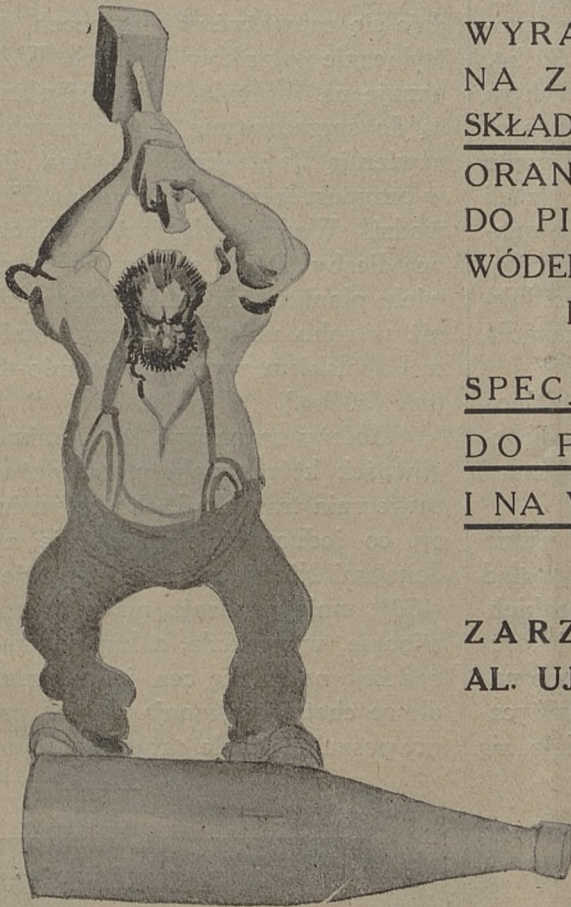

WYRABIA I SPRZEDAJE
NA ZAMÓWIENIA I ZE
SKŁADU BUTELKI ZE SZKŁA
ORANGE I PÓLBIAŁEGO
DO PIWA, PORTERU, WIN,
WÓDEK, LEMONIAD I WÓD
MINERALNYCH.

SPECJALNOŚĆ BUTELKI
DO PASTEURYZACJI
I NA WYSOKIE CIŚNIENIE.

ADRES:

ZARZĄD: WARSZAWA,
AL. UJAZDOWSKIE 22 m. 2.

Telefon 226-01.

Adres telegr.:
WARSZAWA
JABŁONHUTA

Czeska Fabryka Maszyn i Pomp

Rok zat. 1872

K. A. Pojeppij. Warszawa Warszawa 17.

Wszystkie urządzenia maszyny, aparaty oraz artykuły dla
browarów, stodoł i składów piwa.

Bez zamówienia zagranicą zapytanie w kraju!

V MIĘDZYNARODOWY KONGRES PLANTATORÓW CHMIELU.

Dnia 8 września w Żatcu odbył się piąty międzynarodowy kongres plantatorów chmielu. Zbiory tegoroczne oceniono na 570.600 — 588.900 ctn. a 50 kg. nie licząc Angli i Ameryki jako niewpływających na rynek chmielowy. Zbiory roku 1924-go, który uważany jest za rok urodzajny, oceniono na 543.000 z czego wynika, że zbiory tegoroczne są nieco obfitsze. Jeżeli zważyć, że spożycie piwa od 1924 r. wzrosło, nadmiaru chmielu nie będzie. Tak twierdzą plantatorzy. Pomimo jednak rzekomej równowagi pomiędzy produkcją i spożyciem chmielu, na tymże kongresie zapadła uchwała treści następującej:

„Międzynarodowe biuro plantacji chmielu zaleca krajom i okolicom objętym pracami biura jaknajbardziej usilną propagandę za zmniejszeniem obszaru uprawy chmielu”.

Wreszcie ceny obecne uznano za zbyt niskie i niepokrywające kosztów uprawy. Ostatni pogląd może się stosować tylko do plantacji niemieckich, gdzie walka z zarazą była niezwykle uciążliwa i kosztowna, a urodzaj z hektara bardzo niski. Zdrowe nasze plantacje bez kosztownych zabiegów profilaktycznych i przy tegorocznym urodzaju, znakomicie się opłacają przy dzisiejszych cenach.

FABRYKA KORKÓW

M. REICH

KRAKÓW, Grodzka 71a, skrz. poczt. 205.

Telefon 4186.

DOSTAWCA NAJWIĘKSZYCH BROWARÓW
I ICH REPREZENTACJI W KRAJU.

Oferty z próbkami na każde żądanie.

SYTUACJA NA RYNKU CHMIELU.

Na rynku chmielu panuje znaczne ożywienie. Szczególniejsze zainteresowanie polskim chmielem daje się zauważyć w Niemczech, gdzie żądają jednak wyłącznie gatunków lepszych. W kraju większy ruch panuje na Wołyniu. Tamtejsi plantatorzy skłonniejsi są do sprzedawania tegorocznych zbiorów i chętnie zawierają tranzakcje. Ogólna ilość zbioru, którą w przypuszczeniu określano na 55.000 centnarów, zawodzi. Według ściślejszych obliczeń nie przekroczy ona liczby 50.000 centnarów, a to z powodu, że na wielu plantacjach chmiel okazał się znacznie lżejszy, niż w roku ubiegłym. Ceny chmielu na plantacjach w Lubelskiem wynoszą ostatnio 46 dolarów za centnar (50 kg.).

Należy zaznaczyć, że pomimo pewnej powściągliwości, która wielu plantatorów powstrzymuje od zawierania tranzakcji, eksportem interesują się wszyscy, co jednocześnie zbiega się z importowymi tendencjami Niemiec, gdzie plantacje dały w tym roku o 50% mniej urodzaju, niż w przeszłym. Browary niemieckie, wprawdzie, zakupują mało, mając zapewne nadzieję na niżkę cen, jednak niemieckie firmy handlowe chętnie zakupują chmiel, przyczem komisjone-rzy poszukują stale gatunków wysokich.

PERSPEKTYWA WYWOZU CHMIELU Z JUGOSŁAWJI.

Nadwyżkę eksportową chmielu jugosłowiańskiego szacują na ca 21.000 centnarów metr., z czego prima A — 5.000, prima B — 5.000, średniego — 5.000, średniego i gorszego 6.000.

P o z n a ń 1 9 2 9 .

POLSKI PRZEMYSŁ KORKOWY

SPÓŁKA AKCYJNA

Warszawa, Solec 59.—Tel. 232-09.

Skrót telegr. „POLKOREK”

Największa w Kraju Mechaniczna Fabryka Korków

Poleca KORKI BUTELKOWE i ANTAŁKOWE
wszelkich wymiarów i gatunków.

NOWE ORZECZENIE SĄDÓW.

Bezprawne używanie znaków towarowych.

Ustawa o ochronie wynalazków i znaków towarowych z dnia 5 lutego 1924 r. w artykule 122 zawiera przepis, że kto umyślnie bezprawnie używa znaku towarowego, zarejestrowanego dla towarów tego samego rodzaju na rzecz innego przedsiębiorstwa, lub kto w swem przedsiębiorstwie towary oznacza bezprawnie nazwą obcego przedsiębiorstwa, ulega karze grzywny do 50.000 zł. lub aresztu do 6 miesięcy.

W związku z powyższym przepisem ostatnio wynikła w sądownictwie kwestja, czy przestępstwo omawiane winno być ścigane z urzędu, czy też należy do przestępstw prywatno - skargowych.

Sąd Apelacyjny w przeciwieństwie do decyzji Sądu Okręgowego orzekł, że ponieważ w danym wypadku wchodzi w grę interes publiczny i szkodenie przez to interesom społeczności, a zatem winno być wprowadzone postępowanie publiczne i oskarżenie przez prokuratora państwa.

FABRYKA KORKÓW E. POMERANZ

WIEDEŃ III/1. Ditscheinergasse 3.

Adres telegr.: POMERKORK—WIEDEŃ.

DOSTAWCA NAJWIĘKSZYCH BROWARÓW
W PAŃSTWACH SUKCESYJNYCH I NA BAŁKANACH.

Dostawa franco i oclona. Stale na składzie duże zapasy.

Oferty z próbkami są chętnie dostarczane na żądanie.

WYDAWNICTWA NADEŚLANE.

Fritz Schoellhorn. — *Bibliografja piwowarstwa*. Część pierwsza, str. 183. — Wydanie Benziger i Co A. G. Einsiedeln (Szwajcarja).

Jest to pierwszy tom szeroko zamierzonej pracy, mającej na celu zgrupowanie wszelkich skryptów i wydawnictw, dotyczących piwowarstwa, jakie ukazały się we wszystkich językach. Pierwsza część, która opuściła już prasę, obejmuje literaturę łacińską i niemiecką, rozbite na działy: historyczny, o jęczmieniu, o chmielu, o słodzie i piwowarstwie, o chemji i technice fermentacyjnej, drożdżach i hodowli drożdży, o piwie, o wyszynku, wreszcie o dziale gospodarczo-handlowym.

Oprócz tego specjalny dział poświęcono artykulom o piwowarstwie, które ukazały się poza prasą zawodową.

Zakład Art. Graf. B. KASZEWSKI

Telef. 187.

GRUDZIĄDZ.

ul. Toruńska 18.

PODSTAWKI DO PIWA

najlepsze, najtańsze.

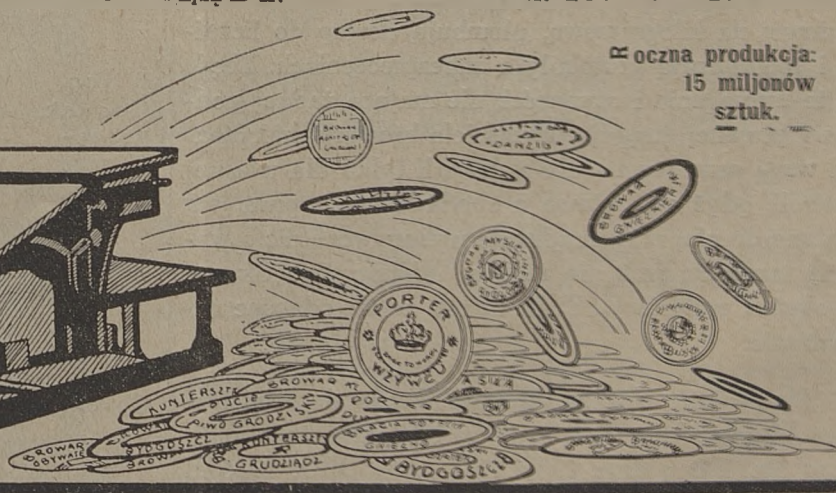
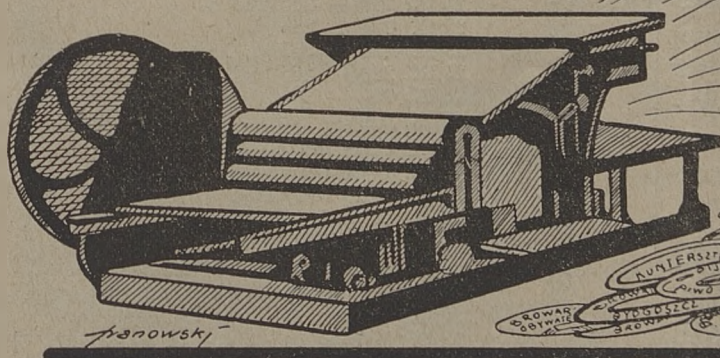

oczna produkcja:
15 milionów
sztek.

Centralny Związek Przemysłu Piwowskiego i Słodowniczego w Rzeczypospolitej Polskiej.

Dnia 27 ub. m. odbyło się posiedzenie Piwowskiego Komitetu Wystawowego. Na przewodniczącego wybrano p. Dyr. S. Głowackiego z Poznania. Po zaprojektowaniu przybliżonego budżetu wystawy i sposobu sfinansowania, w najogólniejszych zarysach omówiono czego od wystawy należy wymagać. Główny nacisk postanowiono kłaść na stronę propagandową, co też należycie zostało uwzględnione w przewidywanym budżecie. Wyniki obrad będą rozesłane do związków dzielnicowych z prośbą o dopełnienie i zatwierdzenie.

Dnia 13 b. m. odbędzie się posiedzenie Zarządu Związku Właścicieli Browarów w Polsce. Na porządku dziennym będzie projekt wystawy opracowany przez Piwowski Komitet Wystawowy.

Stanowisko kierownika Związku Browarów na Polskę Zachodnią obejmuje od dnia 1 października p. Dr. Piechocki z Poznania.

Urzędowe zabezpieczenie palenisk w browarach przez kontrolę akcyzową, w wypadkach gdzie stosują parę do ogrzewania, odbywa się w ten sposób, że kontrola nakłada zabezpieczenia na kurki, doprowadzające gorącą parę do węzownicy. Niemożność odwadniania przewodów może spowodować w czasie mrozu zamrażanie i pęknięcie. C. Z. P. P. i S. zwrócił się do Ministerstwa Skarbu o wydanie odnośnych instrukcji o zmianie zabezpieczeń dla browarów posługujących się parą.

Na terenie b. Kongresówki nieliczne browary nabyły od Skarbu stare wagi samoczynne. Niektóre Urzędy Skarbowe wymagają obecnie przeróbki skali funtowej na kilogramową, plombują dostęp do licznika i sporządzają protokoły o zabezpieczeniach. Zbędne te wymagania i czynności, nie mające żadnej podstawy prawnej, krępują właściciela browaru, który nabył wagę samoczynną dla siebie i li tylko dla własnej kontroli, gdyż ani ustawa o opodatkowaniu piwa, ani wydane do niej rozporządzenie wykonawcze nic o wadach samoczynnych nie mówią. Ministerstwo Skarbu na skutek podania C. Z. P. P. i S. wyda odnośne zarządzenie.

Na podanie złożone dnia 1.VIII r. b. do Ministerstwa Skarbu, Izba Skarbowa zawiadamia, że okólnikiem Nr. 190 z dnia 29/III.1927 r. L. DPO. 3926/III Ministerstwo Skarbu wyjaśniło wątpliwość, podniesioną w powyższym podaniu w następujący sposób:

„O ile kategoria świadectwa w przedsiębiorstwie przemysłowym, czynnym już w pierwszym półroczu roku kalendarzowego, uzależniona jest od ilości wyprodukowanych przez nie artykułów, to bez względu na to, w którym półroczu zostanie przekroczona norma dopuszczalnej produkcji na podstawie posiadanego świadectwa przemysłowego, dopłata winna być uskutecznią w stosunku całorocznym”.

Wobec powyższego żądanie władz skarbowych uiszczenia dopłaty do świadectwa przemysłowego V kategorii przemysłowej w stosunku rocznym jest słuszne.

Prezes Izby
w/z (—) **Kankofer.**

Izby handlowe oraz organizacje zastępcze jak: Stowarzyszenie Kupców Polskich, Centrala Związków Kupieckich i Centralny Związek Polskiego Przemysłu, Górnictwa, Handlu i Finansów rozpoczęły już przyjmowanie podań o pozwolenie na przywóz towarów z zagranicy na IV kwartał r. b. Termin zgłoszeń upływa w najbliższych dniach. Zgłoszenia spóźnione załatwiane będą tylko częściowo. W interesie zatem importerów leży jaknajszybsze składanie podań.

CENY JĘCZMIENIA.

Warszawa.	21/IX.	44.50 zł.
	24/IX.	44 zł.
Bydgoszcz.	21/IX.	39 — 41 zł.
	Grudziądz.	24/IX. 40 — 42 zł.
Katowice.	21/IX.	48 — 50 zł.
	22/IX.	48 — 50 zł.
	23/IX.	48 — 50 zł.
	24/IX.	48 — 50 zł.
	27/IX.	48 — 50 zł.
Poznań.	21/IX.	39 — 41 zł.
	23/IX.	39 — 41 zł.
	24/IX.	39 — 41 zł.
	26/IX.	39 — 41 zł.
Wilno.	23/IX.	41 — 43 zł.
Gdańsk.	23/IX.	11.50 — 12.25 flh.
Berlin.	21/IX.	220 — 265 mk. n.
	22/IX.	220 — 265
	23/IX.	220 — 265
	24/IX.	220 — 265
	26/IX.	220 — 265
	27/IX.	220 — 265
Hamburg.	23/IX.	11.22 flh. D. R.
	23/IX.	11.20 flh. D. R.
	24/IX.	11.20 flh. D. R.
	26/IX.	11.30 flh. D. R.
	27/IX.	11.37 flh. D. R.
Chicago.	20/IX.	Malting 73 — 83 cts. za bushel.
	21/IX.	Malting 73 — 84 cts. za bushel.
	22/IX.	Malting 73 — 85 cts. za bushel.
	23/IX.	Malting 74 — 86 cts. za bushel.
	24/IX.	Malting 74 — 85 cts. za bushel.
	26/IX.	Malting 78 — 86 cts. za bushel.

HANDEL CHMIELU

WILLENZ i S-ka

BIELSKO, (Śląsk Polski)

ul. GRUNWALDZKA 20.

Poleca

Chmiele polskie i czeskie najlepszej jakości.

PO NAJDOGODNIEJSZYCH WARUNKACH KUPNA.

Adres telegraficzny: **WILLENZ—BIELSKO.**

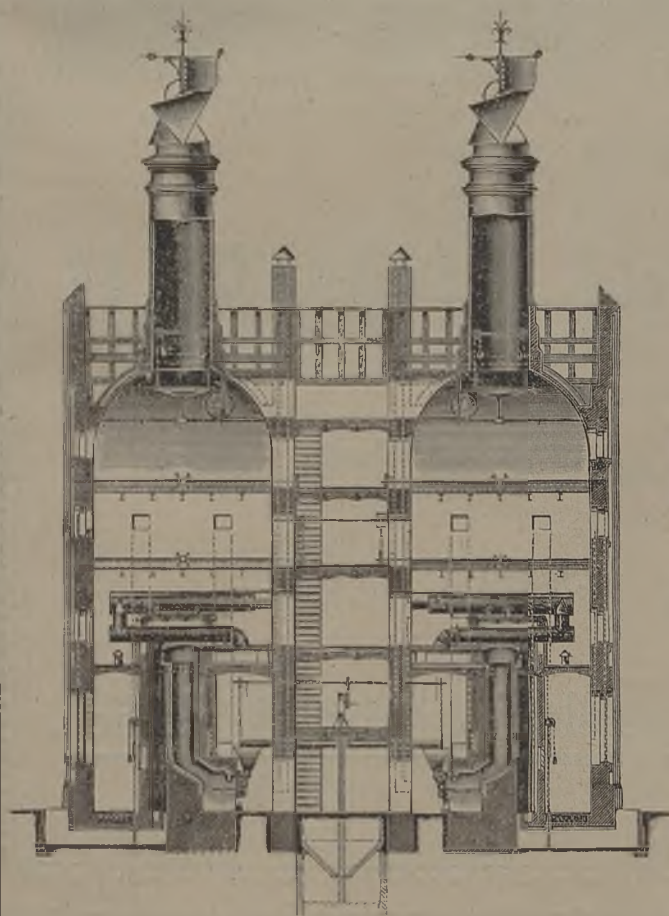

JOHANNES LINZ

BIURO INŻYNIERSKIE

Fabryka maszyn, kotłarnia oraz odlewnia

RAWICZ — Wlkp.

Rok założenia 1862.

□ □ □

Specjalna fabryka
Urządzeń dla browarów i słodowni

Suszarnie siodu według własnego doświadczonego systemu dla wyrobu wszelkiego gatunku siodu.

Zalety moich suszarni (dwi i trzypółkowych) są następujące:

- 1) duża powierzchnia ogrzewalna grzejników, stąd bardzo małe zużycie węgla,
- 2) niezwykła wydajność,
- 3) solidne wykonanie w żelazie, a więc mało robót murarskich, przez co unika się remontów,
- 4) łatwość obchodzenia się.

Przebudowa i naprawa wadliwych suszarni.



SYNDYKAT PLANTATORÓW CHMIEŁU

Sp. Akc.

WARSZAWA, CZERNIAKOWSKA 217. TEL. 61-20.



Znak ochronny.

Adres telegr.: „LUPULINA”.

Poleca chmiele polskie najlepszej jakości.

CENA OGŁOSZEŃ: 1 str. Zł. 150.—; 1/2 str. Zł. 80.—; 1/3 str. Zł. 60.—; 1/4 str. Zł. 45.— Zastrzega się zmianę cen ogłoszeń.

Redaktor: W. Adam.

Wydawca: Centralny Związek Przemysłu Piwowarskiego i Słodowniczego w Rzplitej Polskiej.

Drukarnia i Litografia p. f. „JAN COTTY“ w Warszawie, Kapucyńska 7.