

K P A K Ó W
ul. Śni.anny 12.
Biblioteka Jagiell.

KURJER ZACHODNI

»ISKRA«

ROK XXVII

Niedziela 6 grudnia 1936 r.

Nr. 334

Adres redakcji i Administracji: Sosnowiec,
Piłsudskiego 4. Telef.: Red. 4104, Adm. 61073

P.K.O. 302.712

Opłata pocztowa
ulaskawiona górką

Prenumerata miesięczna
z przesyłką pocztową

2.50

Ważą się losy dynastii angielskiej... Czy król Edward zrzeknie się tronu?

Jutro zapadnie ostatnia decyzja

LONDYN, 5.12 (tel. wł.). Według relacji z źródeł dobrze poinformowanych wydarzenia ostatnich dni, a zwłaszcza cingie konferencją, wycofały moralnie siły króla Edwarda VIII.

Jest on wyraźnie przygnębiony i nie ma wręcz siły do zajmowania się sprawami państwowymi.

Wiadomości o zmianie nastrojów ludności oraz o przyznanych dla króla manifestacjach monarcha przyjmują ze smutnym uśmiechem.

Caly dzień wczorajszym spędził król Edward w zamku Fort Belvedere w zupełnym prawie osamotnieniu. Przyjął jedynie na 20-minutowej audiencji premiera Baldwin.

WALKA KRÓLA Z PREMIEREM

LONDYN, 5.12. (Tel. wł.) Okazuje się również, że sprawę swego małżeństwa postawił król otwarcie wobec premiera jeszcze w połowie listopada. Wzwał on do siebie premiera Baldwin i oświadczył, że ma zamiar poślubić panią Simpson, nie chce jednak zmniejszać obecnej roli sukcesji tronu. Pragnąłby wiedzieć, czy rząd przedstawia parlamentowi projekt ustawy o sukcesji, któryby regulował te kwestie. Król Edward VIII pierwszy więc wysunął kwestię morganatycznego małżeństwa. Premier Baldwin wypowiedział się jednak przeciwko małżeństwu z panią Simpson w ogóle i po porozumieniu się z gabinetami dominiów za-

komunikował królówi, że ustawy sukcesyjnej nie wniesie.

LONDYN, 5.12. Sprawa planów morganatycznych króla Edwarda i wynikłych z tego powodu trudności, nie została jeszcze rozstrzygnięta. Król do tej chwili nie wypowiedział swego ostatecznego zdania.

Dziścisza prasa wyraża przekonanie, że król nie zgłosi abdykacji i że

raczej zrzeknie się zamiaru wstąpienia w związek małżeński z p. Simpson. Opinia publiczna domaga się powzięcia przez króla jak najszybszej decyzji, by położyć kres powstającemu zamieszaniu. Rząd centralny jak i rządy dominiów badają w dalszym ciągu pulencje, powstałe na skutek załączenia konstytucyjnego. Rząd australijski zapewnił premiera Baldwin, że poprze

wszelkie akcje rządu brytyjskiego. Nowozelandzkie koła oficjalnie zachowują rezerwę, lecz opinia wydaje się być przeciwna projektowanemu małżeństwu.

BLOIS, 5.12. Pani Simpson przybyła wczoraj o godz. 20 samochodem do Blois i zatrzymała się w miejscowym hotelu. Dziś rano p. Simpson miała odjechać w nieznanym kierunku.

POSIEDZENIE RADY MINISTRÓW

LONDYN, 5.12 (tel. wł.). Dzień odbyło się posiedzenie Rady ministrów, które trwało pół godziny. Żadnego komunikatu nie wydano.

Według wersji panujących w kołach politycznych król Edward miał dać już stanowczą odpowiedź w sprawie swych zamiarów małżeńskich.

Następne posiedzenie zwołane zostało na poniedziałek. Dnia tego zapadną już ostateczne decyzje w sprawie ewentualnej abdykacji króla Edwarda.

Wszystkie przyjęcia na dworze króla zostały odwołane. We wtorek król udaje się na dwumiesięczny pobyt do okręgu przemysłowego.

(Inne wiadomości z Anglii zamieszczamy na str. 3 — przyp. Red.)

Zawiadamy i z dnia wczorajszym otworzyliśmy

Skład Towarów Spożywczo - Kolonialnych

p. f. **W. DRABIK**

w Sosnowcu, przy ul. 3-go Maja 5

Bogato zaopatrzone we wszelkie artykuły
— wchodzące w zakres tej branży —

Wielki wybór WIN — WÓDEK — LIKIERÓW
DELIKATESY Drożdż Dzierżyna.

EUROPA NA WULKANIE

Wojska włoskie wylądowały w Hiszpanii

ADWOKAT
Dr. PIOTR SAWKA

otworzył kancelarię adwokacką
w SOSNOWCU

ul. Sienkiewicza 15 tel. 612-42
przyjmuje od godz. 17 do 20

DZISIEJSZY NUMER „Kurjera Zachodniego“

powieściowy górnictwo i sprawom Zagłębia
Dąbrowskiego oraz województwa Kieleckiego
z okazji Święta Górnictwa „Burburki“ w dniu
4 km, obejmuje 28 stron druku i dodatek ilustrowany.

Dział redakcyjny:
STEFAN ARNOŁD — Główny redaktor i
MGR K. GADOMSKI — dyr. i asystent
wojewódzko-handlowy — Województwo Kieleckie
Kieleckie samodzielną jednostką gospodarczą
PETERKIMOFF — List do premiera Ilom.
GUSTAW MOJCIEN — Ludzie kopali.
POLAN SLEDZINSKI — Kraina Sławów.
JAN WAGNIEWSKI — Józef Siewek, inżynier
— Z dziesiątym Uspieczalni Spółdzielni
— Zagadnienie drogowe w osiedlach
paw. Zawierciańskiego.
MGR ST. MALANOWICZ — Granada i Salty.
KAJOT — Podglądanie.
— Z dziesiątym przewidy.
— Piskły dorobek PMS.
R. CZERW — Osiędzie Lubuska.
— Reguła: Na kupali „Flora“.

DODATEK ILUSTROWANY
Rakus — Sosnowiec, Minister Kolonialny
na kop. Saturn, Amerykańskie tempo
w Sosnowcu, Słany gród Bedzin, Kolonia
Uspieczalni, Górnicy a lotnictwo,
Marszałek Anglii-Hyld w Sosnowcu, Gen.
Górnicy w Sosnowcu, Obchód 11 listopada

PARYŻ, 5.12 (tel. wł.). W dzielnicy uniwersyteckiej Madrytu wojska rządowe próbowały kilkakrotnie w dniu wczorajszym atakować pozycje powstańców, za każdym razem zostały jednak odparte. Zacięte walki z udziałem czołgów toczyły się w Casa de Campo.

W ciągu przedpołudnia odbyły się dwa naloty samolotów powstańczych na Madryt, po południu zaś pojawiło się nad miastem aż 30 wielkich samolotów.

Celem ich ataków były umocnione pozycje czerwonych w zachodnich dzielnicach miasta. Wskutek wybuchu ciężkich bomb zawaliło się kilka domów przy Paseo de Rosales. Zombardowania zostały również ufortyfikowana dzielnica Arguella.

Nad Humerą (na północny zachód od Madrytu) dwa czerwone samoloty zostały zaatakowane przez 17 samolotów powstańczych. Mimo tak ogromnej

przewagi aparaty rządowe zostały wycofane, a nawet zestrzelił jeden z aparatów powstańczych.

KATASTROFA SAMOŁOTU NIEMIECKIEGO

GRENOBLE, 5.12. Miejscowy dziennik „Petit Dauphin“ donosi, że w okolicy miejscowości Grand Bernard spadł wielki niemiecki samolot.

Na miejscu upadku samolotu znaleziono ułotki w języku hiszpańskim. Zdaje się nie ulegać wątpliwości, że lotnicy znaleźli śmierć pod szczątkami samolotu na dzień wawozu.

PARYŻ, 5.12. Jak informuje agencja Havassa samolot niemiecki, który spadł w górnej Sabaudii, należał do twarzystwa Luftflotta. Jest to wielki aparat transportowy o 20 miejscach.

Samolot uległ całkowitemu struszeniu, żadnego z członków załogi dotychczas nie znaleziono. Jak przypuszczają, załoga składała się z pilota, radiotelegrafisty i mechanika.

Na odezwach w języku hiszpańskim znalazłszy nożem samolotu widział nikt 5 strzał. Zakonczono zaś były słowami „Arriba Espana!“ (Powstań Hiszpanio!).

LONDYN, 5.12 tel. wł. Wojna domowa w Hiszpanii zaczyna coraz bardziej stawać się walką pomiędzy rozmaitymi narodami, i coraz bardziej przypomina wojnę europejską w miniaturze.

Każdą wiadomość, po stronie rządowych walczą oddziały hiszpańskie, oraz między narodowe oddziały komunistyczne. — Niedawno wylądowały w Hiszpanii oddziały niemieckie, które walczą po

stronie gen. Franco. Dzisiaj nadeszła wiadomość z Gibraltaru, iż w dniu wczorajszym w Algieras wylądował oddział faszystów włoskich w liczbie 2.500 ludzi. Faszyści przybyli na okręcie bez żadnej flagi narodowej, eskortowanym przez kanonierkę.

Posiedzenie Rady Familijnej NA ZAMKU

WARSZAWA, 5.12. (tel. wł.). Dzień odbyło się posiedzenie Rady Familijnej ustanowionej po śmierci marsz. Piłsudskiego w celu opieki nad Jego córkami. W posiedzeniu wzięli udział: P. Prezydent Mościcki, marsz. Piłsudski, gen. Sosnkowski i płk. Sławek.

Nadwyżka budżetowa W LISTOPADZIE

WARSZAWA, 5.12 (tel. wł.). Zarządca rachunków skarbowych za listopad r.b. wykazał nadwyżkę budżetową wyższą niż w październiku r.b., kiedy osiągnęła ona 1.348 tys. zł. Listopad więc jest miesiącem rekordowym w obojętnie realizowanym roku budżetowym. Dokładne cyfrowe dane Ministerstwo skarbu ogłosi w dniu dzisiejszym.

Uchwalenie nowej KONSTYTUCJI SOWIECKIEJ

MOSKWA, 5.12 tel. wł. Dziś odbyło się posiedzenie rady komisarzy rządowych pod przewodnictwem Stalina. Stalin wygłosił dłuższe przemówienie.

Po krótkiej dyskusji nowa konstytucja w Sowieciech została uchwalona.



ZAKŁADY PRZEMYSŁU METALOWEGO BRACIA SZAJNI

SP. AKC.

W BĘDZINIE

PRODUKUJĄ:

DRUTY i LINKI
miedziane
alumińowe
i krzemobrazowe

Pręty i szyny miedziane
Druty jezdne Trolley
Druty do plombowania
Druty, pręty i szyny mosiężne

Druty żelazne i stalowe
Gwoździe, sztyfty
Siatki do ogrodzeń
Wyroby druczane
Druty do spawania
Liny stalowe kopaliniane
Śruby, nity, zatyczki
Podkówki

6970

LUDWIK WEINERT WILTON

PANTERA

85)

Aubrey Rayne na pierwszy rzut oka poznał w obcym człowieku ze Scotland Yardu, który niedługo, niebawem, w Londynie. Można było bez trudu, domyślić się, jaki cel miała jego obecna wizyta.

— Panie Forge, niech pan da spokój! — zawołał nakazująco i Piotr, jakkolwiek chwila wadziła mu się wyjątkowo dogodna dla schwywania przestępcy przynaglał natychmiast z decydującym skokiem.

— Ten gałgan przelezi przez mur — oświadczył, — szczerząc złowrogo potok kłębny.

I Rayne machnął niecierpliwie ręką, a Murphy uprzejmym ruchem zdjął kapelusz.

— Zrobiliem to, bo nie macie tu żadnego dzwonka — usprawiedliwił się, strzepując jednocześnie dołbła trawę z garnituru. — Co najmniej pół godziny

szukałem jakiegoś urządzenia, które by dało panom znać o moich zamiarach, ale naprótno. — Murphy uśmiechnął się do Rayne'a i otarł pot z czoła. — Dobrze się złożyło, że natknąłem się wreszcie na tego sympatycznego pana — wskazał na Piotra — w przeciwnym razie musiałbym może przeleżeć jeszcze przez kilka okien, nim bym pana odnalazł.

Rayne dał jakiś znak podejrzliwie przysłuchującemu się Piotrowi i ten pośpiesznie podążył do domu.

— Czyż mogę panu służyć? — zapytał słodkim głosem młody człowiek o siwych włosach, ale nadinspektor podniósł obronny ruchem ceglastej barwy rękę.

— Aleś skąd znowu — zapewnił żywo — nie mam do pana żadnego interesu! Po prostu pomyślałem sobie, że ponieważ się panu znają, dobrze by było na raz odwiedzić Musi pan wiedzieć, że

mieszkać od dziś w Chesterhills. Trzeba przecież odpocząć trochę po całonocnej mordzie. No, wprawdzie jestem sobie tylko skromnym urzędnikiem policyjnym, ale wiem, co mi wypada.

— Cieszy mnie to bardzo — powiedział Rayne z pełną rezerwą uprzejmością, ponieważ jednak w tej samej chwili do domu dobiegło charakterystyczne ciche brzęczenie, zdecydował się przedko dodać jeszcze kilka grzecznych słów. — A jeśli by pan miał ochotę przyjechać się Spittinger Farm bliżej, służę chętnie.

Murphy niewiedzącemu zastrzygł uszami.

— Oczywiście, że miałbym ochotę, ale widzi pan, nie lubię dużo latać. — Wskazywał, chodził mi tylko o to, żeby móc z czystym sumieniem powiedzieć, że znam Spittinger Farm. Tyle się teraz mówi o tej miejscowości! Szczerze mówiąc, wczorajszym wypadku, narażała ja jest po prostu na wszystkich ustat.

Długa chwila minęła, nim Rayne zapytał spokojnym głosem:

— O jakim wypadku pan mówi?

W GRUDNIU, MIESIĄCU UPOMINKOW PAMIĘTAJMY,

ŻE NAJWIĘKSZĄ RADOŚĆ SPRAWIAJĄ W OBECNYCH CZASACH
UPOMINKI PRAKTYCZNE

WIELKI WYBÓR PRAKTYCZNYCH UPOMINKÓW
POLECA:

„MAGAZYN WSPÓŁCZESNY”

W DĄBROWIE GORNICZEJ,
UL. KR. JADWIGI 2. TEL. 60-440.

Największa firma chrześcijańska
galezi włókienniczej w Zagłębiu

Matka urodziła 10-cioro dzieci Niezwyczajny wypadek w Chinach

WARSZAWA, 5.12. (tel. wł.). Jak donosił agencja Reutersa w Kanguarze w Chinach wydarzył się niezwykły wypadek.

Pewna Chinanka urodziła w tej miejscowości 10-cioro dzieci.

Pięcioro dzieci zmarło następnego dnia, pięcioro zaś żyje i czuje się dobrze. Matka czuje się doskonale.

Płodność Niemiec

Hitler ma najwięcej chrześniaków w świecie

BERLIN, 5.12. Ustalonym zwyczajem kanclerz Hitler jest stale „honorowym ojcem chrzestnym” 9 dzieci, lub 7 syna rodzin niemieckich.

Obecnie statystycy wyliczyli, że kanclerz posiada największą liczbę „dzieci chrzestnych” na całym świecie. Liczba tych dzieci wynosi bowiem obecnie już przeszło 12.000 i stale wzrasta. Na każdy dzień kanclerstwa Hitlera przypada zatem przeciętnie 10 chrześniaków.

Warto zaznaczyć, że kanclerz zgadza się być honorowym ojcem chrzestnym tylko wtedy, jeżeli rodzina jest niemiecka, rasowo wartościowa i jeżeli nie można jej stawić zarzutów natury politycznej.

Z objęciem przez kanclerza tej funkcji wiąże się zwykły podarek kalendarza dla rodziny, przystosowany do jej warunków materialnych.

Płk. Kostek-Biernacki USTĘPUJE

WARSZAWA, 5.12. (tel. wł.). Sławnego wojewodę płk. Kostka-Biernackiego, przebywającego obecnie w Brześciu, jest taki, że utrudnia mu pełnienie funkcji urzędowych. Dlatego należy się liczyć z jego ustąpieniem. Obowiązki wojewody poelskiego pełnił będzie na razie dotychczasowy starosta w Radomiu, maj. Jerzy de Tramecourt.

**Ułgę w ciężkiej doli
bezrobotnych
przyniesie każdy
grosz, złożony na
Konto PKO Nr. 70-209
Pomoc Żimowa.**

NA GWIAZDKĘ PIEKNY UPOMINEK!

Dla wytwornej PANI: Torebka — Parasolka — Rękawiczki — Puderniczka — Broszka — Bransoletka.

Dla wytwornego PANA: Portfel — Portmonetka — Krawat w gwiazdkowym opakowaniu — Szal — Gietry — Bonjurka itp. poleca firma:

J. ADAMIEC

Magazyn Galanterjiay
Sosnowiec, ul. 3-go Maja 14
Tel. 63-155

Kwiaty balowe
Wielki wybór chusteczek.

PODZIĘKOWANIE

J.W. Panu Adwokatowi
Dr. PAWEŁKOWI

składamy wyrazy najgłębszej wdzięczności za obronę naszego syna i brata Piotra Toporka, który został wyrokiem Sądu Okręgowego w Sosnowcu, w dniu 4 grudnia 1936 r. uniewinniony
7189 MATKA I RODZĘSTWO.

GWIAZDKA NADCHODZI!

Piękne i odpowiednie

prezenty
dla P A Ń

7157

i P A N O W
po niskich cenach poleca:

P. RUCHARSKI

Sosnowiec

3 Maja 8. Tel. 61-915.

Nadinspektor potrząsnął głową.
— Pan jeszcze nic o tym nie wie? Oczywiście! Skoro się nawet nie ma dzwonka przy bramie... Po prostu żyje pan odcięty od świata i nie trzęsący się wcale o to, co się poza tymi murami dzieje. Zawsze marzył o czymś podobnym. Bez dzwonka, bez gazety, bez telefonu. Wtedy dopiero człowiek może sobie poznać spokój, bez kłopotów, bez zmartwień i bez trosk.

Rayne powolnym krokiem skierował się w stronę domu, a nadinspektor, sapiąc donośnie, szedł obok niego.

— Co za straszliwy upał — skarżył się. — A przy tym miej tu człowiecze wszystkie zmyły w pogotowiu i rozplątaj tę zwariowaną historię — byli właśnie przy stopniach ganku i Murphy wskazał dlonią laszek za murem. — I pomyśleć, że nowa zbrodnia przydarzyła się w tym miejscu. Niepełna paręseta kroków stąd. Gdyby padł strzał, alyszko by się go tu wyrażnie. Szczególnie w nocy. No, i oczywiście, można by w kilka minut być na miejscu. Zna pan ten laszek?

(C. d. n.)

CZEMU W ZAPOMNIENIU...?



jęczy
neumatyk, gdy bóla
stoją się nieznosne.
A rada prosi:
Weź
ASPIRIN
Produkt tania
Preparat wybrany w kraju.

świętem regionalnym Zagłębia Dąbrowskiego niewątpliwie jest dzień... Barbary, patronki górników. Z górniczego węglowego wyroby miasta zagłębiowskie, z górnictwa węglowego jako dalsze konsekwencje pozostały setki zakładów przemysłowych. Szkoda że do tej pory, pięćni w swym tradycyjnym zwyczajach dzieł, nie został spopularyzowany w całej Polsce.

Uzależniając się w górnictwie zbroń ataków Polski regionalne uciążliwości organizacje jest z wielką parą, z wielką reklamą „dnie”, „tygodnie”, „miesiące” gór, miast, wsi, a z Zagłębiu węglowym jakoś do tej pory odcho, choć niewątpliwie jest nie mniej atrakcyjnym od innych „osobowości” Polski.

Warto się zastanowić nad tą kwestią, bowiem niechby ona duże znaczenie gospodarcze.

O Zagłębiu Dąbrowskim nie jeden z mieszkańców w Polsce wie niewiele mniej aniżeli o Abisynii, czy Honolulu, kupuje węgiel narkotyk gdy go nie ma, chciałby mieć oświetlenie elektryczne, a górnik którego zna z obrazka jest czymś egzotycznym, sposób wyobrażenia węgiel tajemniczy, niesamowity, groźny.

Aż jest ciekawych rzeczy pozostawia z Zagłębia poza górnictwem?

Zagłębie Dąbrowskie ma tytuł do upamiętnienia się o spowodowania większego zainteresowania nim całej Polski. Ma tytuł z racji swej przeszłości, ma tytuł z racji teraźniejszości. Dowiodło iż pomimo ciężkich czasów przeżywało przez kraj cały, na niego odwołując się to nierzakożności, doświadczył od innych regionów, nie znalazło się wybieżanie, a z zaciętością i determinacją przeciwstawia się zlewu losów. Właściwie, że w Zagłębiu Dąbrowskim, bał zdobywając się nawet na pożyty wynik odnośnie, na rzecz zimowej pomocy bezrobotnym, powiniamy entuzjastycznie uczcić całego kraju.

Zagłębie Dąbrowskie miałoby się czym pochwalić i na innych odcinkach pracy społeczno - gospodarczej, samorządowej, oświatowej, nie długo będzie miało możliwość chwalić się swym dorobkiem kulturalno - artystycznym.

Zapewne, życie w Zagłębiu często było niepokojące różnego rodzaju konfliktami. Nie plynie leniwym nurtem nie jest spokojna, stojąca woda. Życie w Zagłębiu to stałe zmaganie się z naturą, z przynodem, to wieczne zmaganie się sił społecznych wystających na gruncie walki o byt, o lepszą przyszłość.

Warto jednak ogromnego spłotu, także nierzakożności, zamiatanego (sądecyzyj społecznych, politycznych) gospodarstwach, trzeba stwierdzić obojętnie, iż w społeczeństwie zagłębiowskim dominuje zdolność orientowania się w rzeczywistości nad chorobliwymi utopiami, przez demagogię wykorzystywanymi. To też i pod tym względem Zagłębie Dąbrowskie jest nie mniej ciekawym terenem dla działalności społecznej, dla tych, którzy przy zielonych biurkach fantazjowaniu, nie raz na temat powszechnej szczelności.

Stanowczo o Zagłębiu Dąbrowskim za mało się w kraju wie i za mało mówi, a jeżeli się mówi to w wypadku jakiejś tragicznej katastrofy lub strajku. Ale dorze byłoby, aby o Zagłębiu mówiło się trochę w inny sposób, aby, gdy miejscowości górnicze, uzdrowiskowe określa się jako „klejnoty” godne widzenia nie zapomniano, iż my tu w Zagłębiu, mamy klejnoty, nie fałszywe, „czarne diamenty”.

Czarne diamenty”, które w skarbcu gospodarki narodowej są klejnotami bezcennej wartości.

Stefan Arnold

Cale imperium brytyjskie oczekuje

z niepokojem decyzji króla Edwarda VIII

Sytuacja jaka się wyrosła w Anglii w związku z projektami małżeńskimi króla Edwarda nie ulegała rozważaniu. Jak donosił w dniu wczorajszym rozstrzygające decyzje mają być podane

ne do publicznej wiadomości w poniedziałek 7 b.n.

Jednakowoż nie ulega zdaje się wątpliwości, że król już powziął postanowienie, które zakomunikował premie-

Kto jest p. Simpson

Pani Simpson jest Amerykanką, Bessie Wallis Warfield i voto pani Spencer. I pani Simpson, liczy obecnie 41 lat. Urodziła się ona w Baltimore i pochodzi z szlachej rodziny baltymorskiej. Ojciec jej spokrewniony był z jednym z gubernatorów stanu Maryland, który nosił to samo nazwisko.

W r. 1916, licząc lat 20 Wallis — jak ją nazywają w gronie przyjaciół — poślubiła w Baltimore młodego porucznika lotnictwa, Spencera, przydzielonego do amerykańskiej marynarki wojennej. Jednak nie było szczęśliwie i w r. 1925 uległo rozwinięciu. Pani Spencer jako rozwódka, wyjechała do Europy i w r. 1928 pojechała w Londynie znanego w kręgach towarzyskich Ernesta Simpsona, byłego oficera, kawaliera angielskiej, absolutnie amerykańskiego Uniwersytetu w Harvard, który był malarzem na giełdzie rożnowej.

Simpson, który był wówczas doświadczonej ze swą pięknością amerykańską Dorotę Pannos, powiódł się z pierwszą żoną w r. 1928 poślubił ówczesną panią Spencer.

Z króciem Wali Wallis Simpson zetknęła się po raz pierwszy przed 3-ma laty. Małżeństwo z Ernestem Simpsonem uległo rozwinięciu przed miesiącem dn. 27 października w Liverpoolu, ale według angielskiego ustawodawstwa rozwódowego zatwierdzenie rozwodu na stopie po 6-tu miesiącach.

Wall Simpson uchodzi za czarującą i dowcipną kobietę, o wielkich talentach towarzyskich. Jest ona przystojną, niewysoką i smukłą brunetką, zawsze doskonale ubraną, jej ulubionym zajęciem jest ogrodnictwo i sztuka kulinarna. Znamy jest rzeczą, że z ramienia męża gotuje ona sama potrawy dla gości odwiedzających ją, m. in. i dla króla.

rowi Baldwinowi i swej najbliższej rodzinie.

Z głosów prasy angielskiej wynika, że większość obywateli angielskich na razie pogodzi się z abdykacją króla, nie miała by na tronie widzieć p. Simpsona. Jednakże do „wzrostu” przypuszczamy, że istnieją nadzieje kompromisowego załatwienia tak delikatnej sprawy.

Nadzieje te rozwodził przemówieniem premiera Baldwina w Izbie gminu precyzując sytuację prawną konstytucyjną co do sprawy małżeństwa królewskiego jest podkreśleniem nieustępliwego stanowiska rządu w tej sprawie. Deklaracja ta precyzuje w sposób zdecydowany wszelkie możliwości kompromisu i dąży do uniemożliwienia podjęcia akcji o charakterze popularnym na rzecz króla.

Alekcję tę usiłowała podjąć część prasy liberalnej.

Jest rzeczą niezmiennie charakterystyczną dla Baldwina przyznał lojalnie iż król Edward nie może prawa konstytucyjnego podbięcia pani Simpsona bez zuzkania zgody ciała ustawodawczego, że małżeństwo to było by w całej pełni nielegalne i że małżonka królewska weszła by automatycznie we wszystkie atrybucje prawne i zwyczajowe królowej. Potemstwo z tego małżeństwa miało by bezpodstawnie prawa do sukcesji.

Z oświadczenia premiera Baldwina wynika zupełnie jasno, że opozycja ga biniem przeciwko zamiarom króla nie posiada konstytucyjny podstaw prawny, lecz pochodzi ze względów opanych, nie na przekonaniu o niewłaściwości wyboru dokonanego przez króla w zastawieniu z królową matką Marią i poprzedzającą ją królową Aleksandrią.

W stanowisku ewym rząd ma zapewnione ponownie wszystkich rządów do minialnych, mianowicie: Australii, Kanady, Nowej Zelandii, Indii, Afryki Południowej i Irlandii, kleru angielskiego oraz większości arystokracji konserwatywnej.

HURTOWNIA

Chrześcijańskiego Towarzystwa Dobroczynności

SOSNOWIEC, ul. 3-go Maja Nr. 20. Tel. 61-660.

ODDZIAŁY:

DĄBROWA GÓR, ul. Sobieskiego 10. Tel. 68-283.
CZESZCZYN, ul. 1-go Listopada 18. Tel. 71-350.
MODRZEJÓW, Rynek 20. Tel. 63-089.

Tytonie, cukier, artykuły spożywcze.

Wyroby Fuchsa, octy Spissa.

7119

Stan zdrowia Ojca świętego nie jest zadawalający

Specjalny korespondent dziennika „Paris Soir” komunikuje, że papież — Pius XI z niezwykłą wytrzymałością zmaga się z ciężką chorobą, a raczej szeregiem dolegliwości, które nie, że dzień mogą wywołać poważniejsze komplikacje. Papież od dawna już cierpi eś na wstrząsy. Ostatnio na tle arteriosklerozy zaobserwowano ataki astmy. Ilekroć Ojciec święty wygłosi dłuższe przemówienie, tyle razy astma daje się we znaki. Często pojawiają się zawroty głowy. Czasami zdaje się, że chorzyby zemsta, gdyż odrzuca głowę na przeciw krzesła i trwa tak nieruchomo.

Pogorszenie się zdrowia Ojca świętego daje się zauważyć szczególnie w czasie publicznych audyencji. Papież już nie przechodzi przez kłęczącymi pielgrzymami, lecz zasiada na fotelu, a kto chce iść do niego po kolei przybył. Mimo cierpienia wciąż papież zachowuje wyraz pogodny i uśmiech.

Papież chodzi z trudnością opierając się na dwóch służących. Lekarze za rzadzili, by jeździł w fotelu na kółkach, ale zdecydowanie odmówił. Nie lubi aby wspomniano o jego chorobie i zabrania wpywać się o stan swego zdrowia. Prowadzi dawny tryb życia, a dając wyłącznie owoce, ser i jarzyny. Mieszo spożywać bardzo rzadko.

Rząd francuski przeprowadził ograniczenie prawa strajków

Francuska Izba deputowanych przyjęła ustawę o obowiązkowym rozjemstwie w konfliktach między przedsiębiorcami i pracownikami. Projekt rządowy zyskał 438 głosów,

przeciwko niemu wypowiedziało się 130. Na mocy projektu ustawy o przymusowym rozjemstwie strajki będą dozwolone tylko w razie uchwały większości robotników w kontrolowanym głosowaniu.



MEBLE
najtaniej, najdogodniej jak zawsze
w **Śląskiej Centrali Mebli**
Katowice, ul. Francuska 1
róg M. Pilsudskiego **I PIETRO**



Cegielnia Mechaniczna
WŁADYSŁAWA ZIELINSKIEGO
ZAGORZE k. Dąbrowy
tel. 68485

POLECA: cegły zwyczajne — maszynowe, dziurawkę i łewkę z dostawą na plac budowy.
CENY PRZYSTĘPNE. 7126

NA GWIAZDKĘ!



TRWAŁY PODAREK
TYLKO D JUBILERA ZŁOGADNIARZA
J. Bocianowski & Syna
DĄBROWA GÓR.
ul. 3-go MAJA 40. TEL. 68-386



STADJON
SOSNOWIEC, 3 Maja 29. telef. 6-30-53.
Czas pomysł
o **ŁYŻWACH I NARTACH!**
Ciekawych ekipowank.
Największy wybór. 6875

Rodzimy przemysł artystyczny

Na marginesie regionalnej sztuki zagłębiowskiej

W Sosnowcu latem od 2 lat szkoła przemysł artystyczny. Niedawno odbywała się wystawa w Sosnowcu regionalnej zagłębiowskiej twórczości artystycznej i można było już oglądać rezultaty latami szkoły przemysł artystyczny. Reprodukowana w dzisiejszym wydaniu św. Barbara, to drewniany wyłomany w tej szkole. Podziwiał artystów onawa zagadnienie sztuki w życiu codziennym, artystów w życiu praktycznym.

Istnieje dwa poglądy na Sztukę: pierwszy to Sztuka w salonie w postaci obrazu nad pluszową kanapą, drugi — to Sztuka w życiu codziennym. Ten pierwszy — to dawny, który ma jeszcze sporo zwolenników nie tylko wśród publiczności lecz i wśród t. zw. artystów, drugi — obecny.

Ewolucje i rewolucje, jakie zaszły w ostatnich dziesięciokach lat w życiu, poglądach i stosunkach zmieniły też zasadniczo pogląd i stosunek do Sztuki. Wyrazem Sztuki plastycznych przestaje być wyłącznie obraz ewentualnie jeszcze rzeźba (konieczne figuracja), a staje się nim przedmiot nawet codziennego użytku, który ma cechy i wartości artystyczne. Coraz częściej na wystawach Sztuk plastycznych widzicie się daje obok obrazu czy rzeźby tkanina, galanteria lub jakiś sprzęt, które swoim wysokim poziomem artystycznym wzbudzają nie mniejszy zachwyt niż obok znajdujący się obraz lub rzeźba.

W związku z waidowaną architekturą powstaje zagadnienie „muroplastyki” jako odrębnego wielkiego dzieła sztuki dekoracyjnej, która jednocy w pracy artysty, rzemieślnika a nawet ma szynę. A więc obok t. zw. dawniej sztuki czy nie służące czyteli Sztuki powstaje Sztuka stosowana czyli przemysł artystyczny, który jest przejawem współczesnego życia i kultury.

Rodzimy przemysł artystyczny bardzo młody, bo liczący zaledwie dwa — trzy dziesiętki lat mało jest znany szerszemu ogółowi.

Zbyt mało zainteresowanie w tym kierunku wykazują nasze sfery gospodarcze jak kupcy, przemysłowcy i rzemieślnicy.

Nie zataja się jeszcze niestety granica między artystą i rzemieślnikiem — brak współpracy i porozumienia oraz synchronizacji u nas brak inicjatyw wpływa bardzo ujemnie na stan gospodarczy kraju i na poziom kulturalno — estetyczny szerokiego ogółu. Wynika to stąd, że przedmioty z zakresu przemysł artystycznego są w czterech piątych sprowadzane z zagranicy, przynajmniej przeważnie także pod względem estetycznym, gdyż rynek nasz nie mając prawie wcale własnej produkcji z tego zakresu, przyjmuje wszystko, co zostanie przywiezione.

Jednocześnie stan ten również wpływa ujemnie i na stosunki gospodarcze. Trzeba zaznaczyć, że przemysł artystyczny nie jest wyłącznie polem do pracy dla artysty; artysta jest tylko projektodawcą i inżynierem, zatrudniającym obok siebie szereg rzemieślników z różnych gniel. Wniosek stąd prosty: te dwie dziesiątki milionów złotych wyłożonych rok rocznie za granicę mogłyby pozostać w kraju gdzieś możność stworzenia warsztatów i umożliwić zdo-



być pracy stercom bezrobotnych.

Wyprodukowany przez polskiego artystę i rzemieślnika przedmiot będzie miał piękno artysty i czymś dobitnie świadczy istniejący jednak u nas już

dotorek z zakresu przemysł artystycznego, co przyczyni się do podniesienia kultury codziennego życia, a zarazem zwiększy ruch gospodarczy w kraju i to nie tylko w dziedzinie drobnego rzemio-

ła lecz i w... Jeżeli weźmiemy te wywody pod uwagę, to czy nie warto byłoby poważnie nad tym zagadnieniem zastanowić się? SARYUSZ.

NOWOŚCI WYDAWNICZE

„Anna” — Aliny Segen Interesujący debiut powieściowy

„Anna” Aliny Segen — niedawno wydana w Wydawnictwie Włóka — jest debiutem bardzo udanym. Ta książka, napisana najprostszymi środkami literackimi, ale ze zniechęcającą bezpośredniością i z głębokim autentyzmem, nie jest może dla czytelników, którzy w powieści szukają przewyższających innych stylizacyjnych lub wyafinowanych rozwiązań. Ta powieść jest za to naturalnie prosta, szczera i wierna relacji o niosącecej miłość Roberta i Aliny: Anna jest ujmującym i szlachetnym wieśniakiem, Robert — młodym i wzrastającym „młodym ludzi” — kocha się nieporadnie i „głuch”, ponieważ życie im się „zawodzi”.

Oczywiście to powieść, dopiero zdajemy sobie sprawę, jak to perwersyjnie — zastrzeżenia obraża literacką koncepcję miłości, w de witalnych samplana cudy słowów! W powieści Segen miłość jest no da — miłość i tylko miłość.

Nierówności tego debiutu polega na tym, że nie w nim nie została podważona przez schematy literackie, wszystko natomiast wynika z samego życia. Opowiada ona o rzeczach i zdarzeniach, tragicznych, a przecież tak zwykłych: ludzie są tu niemal typowi, rozmowy bardzo codzienne i nawet śmierć jest śmieszna z kronik codziennych gazet. Dzięki silniejszej prozie, dzięki wierności i pełnej ale owocacji, zwykła rzeczywistość kronik kłóci w tej powieści do wyższej prawdziwej tragedii.

A jednak ta książka nie jest smutna, nie przynębia czytelnika; zostawia go w smutno głębokich wstrząsach, które z serca zdają się uchodzić, a z oczu huk w słomku do codziennych tragedii ludzkich.

Nie ma w „Ann” programowego stawiania problemów, ale mała jest wa współczesnej literatury polskiej powieści, w których

s taką siłą i prawdą było pokazane miasto — jednostek przez mechanizm społeczny. Debiut ten, który powstał w szeregołnych

okolicznościach życiowych, zasługuje na jeszcze omówienie. Na razie sygnalizujemy tylko krytycznym jego ukazanie się.

Tylko to co NAJMODNIEJSZE!

Na suknie wieczorowe, balowe i kasaki oraz
WEENY — AKSAMITY

POLECA:



„BŁAWAT POLSKI”
SOSNOWIEC, WARSZAWSKA 1
I 3 GO MAJA 14

NAJPIĘKNIEJSZE WYSTAWY!!!

7135

MGR. K. GADOMSKI dyr. Izby Przem.-Handlowej w Sosnowcu

WOWÓDZTWO KIELECKIE

SAMOISTNĄ JEDNOSTKĄ GOSPODARCZĄ

Od pewnego czasu na łamach prasy, w szczególności w Zagłębiu Dąbrowskim i na terenie Górnego Śląska, dyskutowano jest kwestia zniesienia województwa kieleckiego i rozparcelowania go pomiędzy sąsiednie województwa, przy czym powiaty: częstochowski, zawierciański, hebdziński i część łukowski miałyby jakoby — wedle twierdzenia prasy i znanego dawnego projektu Komisji dla usprawnienia administracji publicznej — przapaść województwu śląskiemu (powiększonemu również o kilka powiatów województwa krakowskiego, mianowicie o powiaty: chrzanowski, haliński, oświęcimski i ewent. żywiecki).

Zagadnienie to, poruszane również i na terenie organizacji gospodarczych, między innymi, na ostatnim zebraniu plenarnym Izby Przemysłowo-Handlowej w Sosnowcu, posiada kapitalne znaczenie dla przemysłu i handlu województwa kieleckiego, to też kilka uwag pro-

blamowi temu pragnę poświęcić. Waka zażądać pragnę na niejednokrotnie błędne komunisty, jakie na terenie szerszych galei społeczeństwa są w tej kwestii lansowane, wynika przede wszystkim z niedostatecznej znajomości ciekaw gatunkowo i specyficznej właściwości naszego województwa.

I. Uprzemysłowienie

Na stopień uprzemysłowienia województwa kieleckiego wskazują przy przeciętnych liczbach robotników, zatrudnionych w ciągu 1934 roku (nowsze dane dotąd przez Główny Urząd Statystyczny opublikowane nie zostały) w górnictwie, przemyśle i na robotach publicznych, w zestawieniu z takimiż cyframi dla najbardziej uprzemysłowionych województw w Polsce, wśród których woj. kieleckie zajmuje trzecie miejsce.

Województwa	Górnictwo i przemysł	Różne	Elekt.	Roboty publ.
Ogółem	139.810	135.301	—	4.904
Łódź	114.963	112.798	48.741	29.429
Śląsk	109.284	97.624	32.451	10.176
Warszawa	104.572	91.172	—	25.641
Kraków	67.246	65.671	11.087	5.694

Według ilości wykupionych świadectw, przemysłowych w okresie listopad 1935 r. — lipiec 1936 r. województwo

Województwa	Górnictwo i przemysł	Różne	Elekt.	Roboty publ.
Ogółem	105.182	105.182	—	35.876
Warszawa	67.574	23.142	42.532	81.485
Poznań	14.074	15.818	86.735	50.924
Łódź	85.199	12.800	21.181	—

II. Samowystarczalność gospodarcza

Przemysł województwa kieleckiego jest bardzo różnorodny, gdyż obejmuje prawie wszystkie dziedziny wytworzenia siły kinetycznej, z tym wyjątkiem kopalni soli i ropy, i pod tym względem zajmuje pierwsze miejsce w Polsce. Wynosi swój rozwój przemysł województwa kieleckiego zawiązków przede wszystkim bogactwom kopalnym. Pierwsza miejsce wśród tych bogactw zajmuje węgiel kamienny, drugie — rudy żelazne i częściowo cynkowe, na trzecim miejscu należy pozostawić różną ilość ciał kopalnych, jak wapnienie, dolomity, gliny ogniotrwałe i inne, dzięki którym rozwinięły się przemysły mineralny.

Niezależnie od gałęzi przemysłu, które powstały w wyniku naturalnych warunków terenu województwa kieleckiego, a więc kopalnictwa węgla i rud, hutnictwa żelaza, fabryk wyrobów żelaznych, cementowni, wapienników, ceramiki i t.p., stosunkowo więcej niż w pozostałych dzielnicach Polski — z ma-

lymi wyjątkami — rozwinięły się także inne gałęzi przemysłu, jak: włókienniczy, chemiczny, papirniczy i skórzany. Ze względu na położenie geograficzne, na terenie naszego województwa, w szczególności w t. zw. „trójkącie bezpieczeństwa”, powstał bardzo silny przemysł wojenny, którego rola się stale zwiększa i jest obrotowa Państwa posiada pierwszorzędne znaczenie. Wszędzie tym samym rozwój gospodarczy dla województwa kieleckiego w dziedzinie życia przemysłowego samowystarczalność w tak wysokim stopniu, jakiej nie posiada żadne inne województwa w Polsce.

Poniżej cyfry, które wskazują zatrudnienie w 1934 r. w różnych gałęziach przemysłu w 6-ciu najbardziej uprzemysłowionych województwach Polski, ilustrują i stopień rozwoju różnych ważniejszych gałęzi i działów przemysłu w województwie kieleckim w zestawieniu z innymi województwami.

Wyszczególnienie	bieżąco w Polsce	Łódź	Śląsk	Warszawa	Kraków
Górnictwo, przemysł i roboty publiczne	720.262	19.4	16.6	14.5	9.1
Przemysł — ogółem	510.121	—	24.0	—	12.8
Kopalnie węgla klan.	73.459	—	64.1	—	9.0
" rudy żelaznej	1.642	—	106.0	—	—
" rudy cynku i ołow.	1.837	—	98.0	2.0	—
Przemysł mineralny — ogółem	65.640	7.1	9.0	17.9	13.9
Cementownia	2.486	—	23.7	—	27.7
Fabryki szkła	10.064	18.6	28.3	15.3	16.8
Fabryki porcelany	3.718	—	35.7	36.6	—
Kamiennolom	7.678	—	8.1	22.1	0.5
Żonice gliny i leśny	2.12	—	2.5	14.2	10.4
Przemysł metalowy — ogółem	101.580	4.4	27.8	81.7	20.8
Huty żelazne	28.141	—	59.7	41.1	0.2
Odwalnia żelaza	7.902	2.7	3.7	60.2	9.1
Pabr. części maszyn, aparatów itp.	0.771	3.0	2.8	17.9	18.6
Fabryki drutu, gwintów	4.198	17.4	10.9	38.3	24.8
" narzędzi	8.481	2.8	10.1	54.0	19.6
" obrabialki	1.968	10.9	44.9	28.9	—
Przemysł elektrotechn. — ogółem	8.914	6.0	13.2	3.8	62.2
Przemysł chemiczny — ogółem	46.897	17.6	18.2	11.2	47.3
Fabryki zapalek	7.810	—	25.5	24.7	21.7
Fabryki przędzy szt. jedwabiu	6.214	71.0	—	60.7	—
Fabryki materiałów wybuchowych	3.128	—	—	—	6.4
" farb, lakierów, emal.	1.345	6.0	4.6	17.4	31.6
Przemysł włókienniczy — ogółem	140.808	72.6	4.8	9.4	5.2
Zakłady włókiennicze	67.636	70.0	5.0	11.6	5.9
Przędalnie	20.645	95.5	2.1	21.2	62
Fabryki szteków i kanelek	1.406	38.1	38.1	14.4	8.7

Wyszczególnienie	bieżąco w Polsce	Łódź	Śląsk	Warszawa	Kraków
Przemysł wapienniczy — ogółem	14.126	6.5	14.2	19.1	12.2
Papirnia	8.773	4.1	18.0	27.1	27.7
Fabryki tapet	873	—	—	19.6	78.3
Przemysł skórzany — ogółem	8.051	6.2	9.3	8.6	24.9
Garbarnie	5.864	6.3	8.9	11.8	23.6
Przemysł drzewny — ogółem	60.701	6.9	4.0	7.3	6.6
" spadozwoły	76.980	7.0	4.5	5.2	19.5
" osładowe	16.598	5.9	4.8	6.2	32.3
" zalewarskie	298	80.0	7.0	46.8	8.8
" poligraficzny	12.216	8.1	6.8	8.1	56.4
" budowlany	28.941	5.6	15.1	7.1	30.3
Klasztorne i katedra	7.330	9.0	14.8	8.0	12.4
Roboty publiczne	60.729	9.5	3.1	10.9	19.1

Jeżeli następnie uwzględnić stosunkowo wysoka kulturę rolnictwa w woj. kieleckim, urodzajność gleby szczególnie w południowo - wschodniej jego części, oraz dostateczny stan zalęśnienia

Liczbę robotników w oddziałach przypadających na województwa	Łódź	Śląsk	Kielce	Warszawa	Kraków
Przemysł wapienniczy — ogółem	14.126	6.5	14.2	19.1	12.2
Papirnia	8.773	4.1	18.0	27.1	27.7
Fabryki tapet	873	—	—	19.6	78.3
Przemysł skórzany — ogółem	8.051	6.2	9.3	8.6	24.9
Garbarnie	5.864	6.3	8.9	11.8	23.6
Przemysł drzewny — ogółem	60.701	6.9	4.0	7.3	6.6
" spadozwoły	76.980	7.0	4.5	5.2	19.5
" osładowe	16.598	5.9	4.8	6.2	32.3
" zalewarskie	298	80.0	7.0	46.8	8.8
" poligraficzny	12.216	8.1	6.8	8.1	56.4
" budowlany	28.941	5.6	15.1	7.1	30.3
Klasztorne i katedra	7.330	9.0	14.8	8.0	12.4
Roboty publiczne	60.729	9.5	3.1	10.9	19.1

Jeżeli następnie uwzględnić stosunkowo wysoka kulturę rolnictwa w woj. kieleckim, urodzajność gleby szczególnie w południowo - wschodniej jego części, oraz dostateczny stan zalęśnienia

i naoczy racjonalnie prowadzoną gospodarkę leśną, to trzeba stwierdzić, że województwo kieleckie tworzy odrębny region w zachodnim rozbiu, dającej gospodarki narodowej.

III. Refleksy na sytuację przemysłu i na rynek pracy

Zrozumiałe są dążenia niektórych czynników do zatarcia granic byłych zabiorów, jednakowoż przesunięcia granic administracyjnych mogą być robione jedynie tam gdzie ze względów gospodarczych i narodowościowych jest to możliwe. O ile chodzi o przesunięcie granicy woj. śląskiego w kierunku na wschód przez przyłączenie do Śląska — jak już wyżej wspominałem — części województwa kieleckiego, to tego rodzaju pociągnięcia wywołałyby ogromne perturbacje w życiu gospodarczym naszego obywatela, a co za tym idzie — również poważne powidania na odcinku socjalnym.

Ramy artykułu prasowego nie pozwalają mi na szerze uzasadnienie twierdzenia, iż przemysł Zagłębia Dąbrowskiego poniósłby niepowetowane straty przez przyłączenie go do województwa śląskiego, straty wynikłe z głęboko sięgających różnic technicznych i prawnych, a o ile chodzi o górnictwo, również i o geograficznych pomiędzy Śląskiem z jednej strony z Zagłębiem Dąbrowskim i okragiem częstochowskim z drugiej. Wskazać tylko na znany powszechnie fakt niższości urządzeń technicznych znacznej części zakładów przemysłowych na tutejszym terenie (wywołane przede wszystkim rabunkową gospodarką okupantów w czasie wojny światowej, wtedy, a co tym samym czasie przemysł Górnego Śląska pomocy ówczesnego rządu niemieckiego ogromnie modernizował swoje zakłady) wyższe koszty wydobycia węgla w Zagłębiu Dąbrowskim, oraz niższą jego wartość kaloryczną, wreszcie odrębna sytuacja prawną - polityczną Śląska.

(Jak wiadomo, województwo śląskie posiada specjalną autonomię, wynikającą nie z konwencji genewskiej, gdyż tak wygasz w r. 1937, lecz z ustawy konstytucyjnej z dnia 15 lipca 1922 r., wzywającej statut autonomii województwa śląskiego. Rozwiązanie tej autonomii na obszar Zagłębia Dąbrowskiego i okrag Częstochowski nie miałyby uzasadnienia ze względu na specyficzny charakter tych praw, nadanych woj. śląskiemu w okresie przedwojennym, zaś podział woj. śląskiego na część wyposażoną w autonomię i część nie korzystającą z tych przywilejów z

punktu widzenia porządku prawnego nie wydaje się możliwym).

Również i świat pracy nie odnieśliby żadnych korzyści z tych zmian administracyjnych, gdyż, wyprawdę w tym czy w innym wypadku, poziom płac w Zagłębiu Dąbrowskim uległby zwężeniu — który to moment jest silnie podkreślany przez związki robotnicze — to jednak nieubлагaną konsekwencją zrównania płac robotniczych w Zagłębiu Dąbrowskim z płacami na Górnym Śląsku byłaby konieczność obniżenia kosztów produkcyjnych w inny sposób. Wchodzący wówczas w rachubę przesunięcie koncentracji produkcji, która następowanie byłaby wzrost bezrobocia. Jeśli sfery robotnicze (widz. uwagi P. J. Bielnika, sekretarza okręgowego Centralnego Związku Górników, "Express Zagłębia" z dnia 15 listopada br. Nr. 314), powodując się bardzo dokładnym obliczeniem sytuacji, wypowiadają się obecnie zdecydowanie przeciwko rozwiązaniu Konwencji Węgowej, widząc w tym niebezpieczeństwo zamknięcia kopalni na terenie Zagłębia Dąbrowskiego i Krakowskiego w następstwie koniecznej, niewątpliwie w tym wypadku, koncentracji produkcji, to te same momenty — według mojego przekonania — będą również miały miejsce w wypadku przyłączenia niektórych powiatów województwa kieleckiego do Śląska.

IV. Zahamowanie urbanizacji

Również i względy na jaknajszerszą urbanizację przeciwstawiają się koncepcji zniesienia województwa kieleckiego (jak zresztą i innych województw: Tarnoborskiego, Stanisławowskiego i Nowogrodzkiego). Spowodowałyby to pełne zahamowanie tendencji rozwojowych tego szeregu — ośrodków miejscowych, a przede wszystkim stolicy województwa, zanik ruchu budowlanego oraz poprawę sytuacji gospodarczej przemysłu z budownictwem ściśle związanych, a w konsekwencji tego i zahamowanie odpływu pewnej części bezrobotnych ze wsi do miast.

Reasumując musimy stwierdzić, iż zniesienie województwa kieleckiego, posiadającego szczególnie warunki rozwoju, przyniosłoby ogromne szkody dla świata gospodarczego i świata pracy.

WARSZAWSKA FABRYKA KUKURÓW I CZEKALADY

JAN ZIOŁKOWSKI

sp. z ogr. odp.

WARSZAWA 4, ZYGMUNTOWSKA 8 --- tel. 10-09-96

poleca swoje znane z dobrej jakości wyroby. 7051

GWARECTWO „HRABIA RENARD”

KOPALNIE WĘGLA KAMIENNEGO, WALCOWNIA, BROWAR PAROWY I GOSPODARSTWO ROLNE

Adres telegr.: Renard-Sosnowiec
 „ pocztowy: Sosnowiec, ul. Zamkowa 5
 Telefon: Nr. 62101
 Rachunek: P. K. O. Nr. 60785

6885

POLECA:

- a) **Węgiel kamienny pierwszorzędnej jakości z kopalni „Hrabia Renard” do zapotrzebowań wszelkiego rodzaju, jak przemysł, koleje żelazne, żegluga morska i rzeczna i t.p.** Znakomity węgiel do opału domowego.
- b) **Piwo pierwszorzędnej jakości — różnych gatunków: jasne, ciemne monachijskie, słodowo-słodkie. — Lód sztuczny z wody źródlanej.**

Towarzystwo Kopalń Węgla

„FLORA”

Spółka Akcyjna

Zarząd: Warszawa, Al. Jerolimskie 28.

Kopalnie Węgla Kamiennego w Dąbrowie Górniczej.

Węgiel długopłomienny pierwszorzędnej jakości dla celów opału domowego i przemysłowych.

6821

TOWARZYSTWO BUDOWLANE INŻYNIEROWIE

K. STRONCZYŃSKI, R. CZARNOTA-BŁAJARSKI i S-ka

SP. AKC.

WARSZAWA, ul. Marszałkowska 17

Wykonuje wszelkie roboty
budowlane

S. A. FABRYK CHEMICZNYCH

„RADOCHA”

w Sosnowcu

produkuje:

Chloran Potasu — Nadchloran Potasu
 Chloran Sodowy — Fosforan dwusodowy
 Fosforan trójsodowy — Kwas cytrynowy
 Kwas winowy — Sole Kwasów wino-
 owego i cytrynowego.

TM

KONSYGNACYJNE SKŁADY STALI

HUTY POLDI

SOSNOWIEC, 3-go MAJA 32, TEL. 61-74-8

POLECA: METALE TWARDE, STAL SZYBKOTNĄCĄ, STOPO-
 WĄ, NARZĘDZIOWĄ, KONSTRUKCYJNĄ, STAL . . .
 I ODLEWY KWAŚNO, OGNIOODPORNE, NARZĘDZIA
 I STAL GÓRNICZĄ, DRUTY PRZECIENIOWE I t.p.

6883

Towarzystwo Bezimienne Kopalń Węgla

„CZELADZ”

w PIASKACH (Czeladź pod Sosnowcem)
 poczta Sosnowiec, — skrz. pocz. 301, Telefon 61185.

Węgiel kamienny z kopalni w Czeladzi dla
 celów przemysłowych i potrzeb domowych.

6820

SOSNOWIECKA KOTŁARNIA Wyrobow Miedzianych i Metalowych

LUDWIK PIĄTKOWSKI

SOSNOWIEC, UL. ALEJA 29. TELEF. 6-26-52

Dział I. Aparaty destylacyjne i gorzelnicze, kotły miedziane, formy do walców pie-
 ców, kompletne urządzenia kąpielowe. Rury, pręty, drut, blachy miedziane, mosią-
 że, aluminium i aluminiowe. 6947

Dział II. Aparaty dla fabryk chemicznych. Zbiorniki i kładzie. Przewody i rury
 kondensacyjne oraz odwadnicze żelazne. Spawanie elektrycznością i acetylenem.

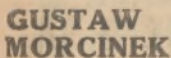

LUDZIE KOPALNI

Górnictwo stan

Z twarzyczki twojej otrzyj łzę
Wszak się zobaczym tam.
Szczęść nam, Szczęść nam, Szczęść

Towarzystwo Francusko-Włoskie Dąbrowskich Kopalń Węgla w Dąbrowie Górniczej

KOPALNIE:

PARYŻ-CHAPER, KOSZELEW-ŚW. BARBARY

Wydobycie za pomocą nowoczesnych SKIPÓW

Udoskonalone urządzenia sortowni i płuczki
są ostatnim wyrazem współczesnej techniki

WYDOBYCIE ROCZNE: 1.000.000 TON

Węgiel o długim płomieniu, twardy, doskonale sortowany,
poszukiwany na opał domowy w kraju i ZAGRANICĄ

DOSTAWA PRĄDU ELEKTRYCZNEGO I WODY

6867

TRAMWAJE ELEKTRYCZNE W ZAGŁĘBIU DĄBROWSKIM

SP. AKC.



6898

Najwygodniejsza i najbezpieczniejsza komunikacja miejska i między-miastowa w Zagłębiu Dąbrowskim. Częste korzystanie z komunikacji tramwajowej zapewnia duże oszczędności przy wykupie biletów abonentowych. :: :: :: ::

Miejski Zakład Elektryczny i Wodociagowy w Zawierciu

6900

DOGODNE TARYFY

na prąd dla drobnych warsztatów i zakładów handlowych
TARYFA BLOKOWA

dla gospodarstw domowych.

INFORMACJE

w Zakładzie — Zawiercie, Piłsudskiego 39

„Elektryczność —
to Czystość, Oszczędność i Wygoda“

Fabryka Szkła dawn. S. Reich i S-ka,

Spółka Akcyjna w ZAWIERCIU.

TELEFON Nr. 10 (STACJA POCZTOWA I KOLEJOWA) TELEFON Nr. 10
ROK ZAŁOŻENIA 1884.

Najlepszemu w kraju fabryce szkła, odznaczona najwyższymi nagrodami w kraju i zagranicą wyrabia:

SZKŁO STOŁOWE:

gładkie, szlifowane, pantografowane, serwis, zastawy do wódek, likierów, wina i wody, garnitury do owoców, ciasta i kompotów, przybory toaletowe galanterie, wazy do kwiatów malowane i szlifowane, flaki i słoje apteczne.

SZKŁA DO OŚWIELEŃ:

elektrycznego, gazowego, naftowego, szkła do lamp, szkła pod nazwą „Incasable“ do oświetleń żarowych wytrzymujące wysoką temperaturę i nagłe jej zmiany.

Fabryka szkła w Zawierciu dostarcza szkła stołowe i oświetleniowe dla polskich transatlantyków M.S. „Piłsudski“ i M.S. „Batory“.

PRZEDSTAWICIELSTWA I WZOROWNIE:

A. Kleins, Warszawa, Ryndarska 10 (wzorownia)

R. Klausius, Poznań, Pl. Sapieżyński 8.

D. Repper, Lwów, Kopernika 30. I.

Karol Sachse, Katowice, Szopna 7. m. 2.

6914

Polskie Zakłady Przemysłu Cynkowego

SP. AKC. w BĘDZINIE

POLECAJĄ SWOJE WYROBY:

Z DZIAŁU METALOWEGO:

blachę cynkowaną marki „C.K.H. Królewska Huta — Będzin“
blachę cynkowaną pomalowaną marki „C.K.H. Król-Huta — Będzin“
blachę cynkową
wisdra cynkowane marki „C.K.H.“
wiedra z czystej blachy cynkowej marki „C.K.H.“
garnki cynkowane i ty. wyroby blaszane

Z DZIAŁU CHEMICZNEGO:

biel cynkową we wszystkich gatunkach handlowych
Zinek farmaceutyczny — Zincum oxydatum purissimum marki „C.K.H. Król-Huta“
chlórek cynku w płynie o dowolnej koncentracji
tlenki żelaza (czerwony, czarny)
chlórek cynku w proszku 98-100% Zn Cl₂

TOWARZYSTWO SOSNOWIECKICH FABRYK RUR I ŻELAZA

SP. AKC.

Zarząd: Warszawa, ul. Moniuszki 10. Biuro sprzedaży: Sosnowiec, ul. Nowopogońska 1.
Adres telegr. „HULCZYŃSKI” — Telefon 6-21-51.

WYTWÓRCZOŚĆ:

Rury spawane i bez szwu do przewodów gazowych i wodociągowych
Rury bez szwu do kotłów, przewodów, do 165 mm. średnicy
Rury precyzyjne, cienkościennie, ze specjalnej stali, sprężynujące, do wyrobu nowoczesnych mebli i innych celów
Rury ze stali z pieca elektrycznego: węglistej, niklowej, chromo-niklowej, chromowej, chromo-molibdenowej, molibdenowej
Rury elektrycznie spawane do przewodów elektrycznych, wyrobu rowarów, mebli i łóżek
Rury szczerelinowe do ogrodzeń i mebli
Rury gięte, wszelkie węzownice, przegrzewacze, różne kształtki, konstrukcje z rur i t. p.
Rury żelazne kute, wysokiej jakości, patentu „Favier” oraz grzejniki z nich do ogrzewania centralnego i chłodni
Aparaty ogrzewcze o dużej wydajności
Rury spłczkowe

Rury blaszane, czarne i ocynkowane
Rury kielichowe i kształtki do nich
Konstrukcje z rur
Słupy z rur do oświetlenia i przewodów, lekkie i estetyczne
Bezki żelazne, czarne, ocynkowane i malowane
Butle do gazów pod wysokim ciśnieniem
Blachy pancerne trzywarstwowe, blachy odporne na kwasy
Wysokogatunkowe stalowe odlewy, armaturowe i maszynowe z pieca elektrycznego
Części do pługów
Płyty kuchenne
Żule do cementowni
Noże do tytoniu
Różnego rodzaju wyroby żelazne i blaszane.

7108

TOWARZYSTWO KOPALNI I ZAKŁADÓW HUTNICZYCH SOSNOWIECKICH SP. AKC.

ZARZĄD W SOSNOWCU TEL. Nr. 6
UL. 3 MAJA 27 Nr. 7
Nr. 8

KOPALNIE WĘGLA: MIŁOWICE • MODRZEJÓW • NIWKA
KLIMONTÓW • MORTIMER

FABRYKA MASZYN w NIWCE. PROJEKTY I WYKONANIE

WSZELKICH:

KONSTRUKCJI ŻELAZNYCH
URZĄDZEŃ GÓRNICZYCH
KÓŁ ZĘBATYCH
OBRÓBKĘ METALI
PĘDNI I ODEWÓW

ORAZ RADICAL PATENTOWANY ŚRODEK
ZWALCZAJĄCY KAMIENI KOTŁOWY

Towarzystwo Kopalni i Zakładów Hutniczych Sosnowieckich, Sp. Akc., którego ogłoszenie znajduje się powyżej, zostało założone w 1890 roku z kapitałem zakładowym 7 milionów rubli, który obecnie, po przeliczeniu i powiększeniu, wynosi 29.750.000 zł. Ze względu na posiadane nadania węglowe w liczbie 25, położone w Sosnowcu, Rędzinie i Dąbrowie Górniczej i w ich okolicy, Towarzystwo wymienione jest największym z przedsiębiorstw węglowych w Zagłębiu Dąbrowskim, obejmują bowiem te nadania powierzchnię około 6.500 hektarów i zawierają w sobie bogactwo złóż najcenniejszego węgla w pokładzie „Reden”. Zapasy tego węgla wynoszą prawie 400.000.000 ton, co stanowi przeszło 50% wszystkich węgla, znajdującego się w pokładzie „Reden”, a całkowity zapas węgla Towarzystwa do głębokości 500 metrów, więc obejmujący i inne znane pokłady węgla, można szacować na przeszło 1/4 miliarda ton.

Zwrócić jednak musi uwagę, że, pomimo tak bogatych zapasów węgla, Towarzystwo Kopalni i Zakładów Hutniczych Sosnowieckich eksploatuje tylko 3 kopalnie „Miłowice”, „Modrzejów”, i „Niwkę” i było zmuszone unieruchomić 2 kopalnie „Klimontów” i „Mortimer” oraz wstrzymać zupełnie rozdobudowę nowej kopalni „Porąbka”, jakkolwiek, o ile nam wiadomo, szły na niej zostali należycie poglądami. Według otrzymanych w tej mierze informacji, przyczyną tego tkwi nie tylko w ogólnie przeżywającym kryzysie, który, o ile chodzi o przemysł węglowy, jeszcze nie przeminął, i wpływa w ogóle na ograniczenie produkcji we wszystkich polskich zagłębiach węglowych, ale i w tym, że sytuacja Towarzystwa jest szczególnie ciężka, gdyż ilości węgla, które Towarzystwo, na wydobywając i dysponować do sprzedaży, są zbyt małe w stosunku do jego zdolności produkcyjnej. Miara tego jest, że — pomimo

utrzymania w ruchu tylko 3-ech czynnych kopalni, z których 2 pracują na 2 zmiany, jedna zaś nawet na jedną zmianę — Towarzystwo nie jest w możności zapewnienia im pełnej pracy, zwłaszcza w okresach słabszego sezonu, pracując one zaledwie po 3 — 4 a nawet 2 dni w tygodniu, co, oczywiście, wpływa nie tylko na ogólny stan zatrudnienia, ale i na wysokość zarobków tej części załóg robotniczych, które się dało do obecnej chwili jeszcze utrzymać.

Stan tak wysoce niewłaściwy i niegłówny dla Towarzystwa jest tym bardziej niemożliwy, że Towarzystwo, posiadając ogromne zapasy węgla, zapewniające mu istnienie na długie lata, nie może przygotowywać tych zapasów do eksploatacji i zapewnić w ten sposób niezbędnej dla życia gospodarczego w przyszłości ilości węgla, gdyż przysługujący Towarzystwu udział w sprzedaży, czyli tak zwana licencja, nie daje możliwości wykorzystania obecnej sprawności kopalni Towarzystwa, ograniczając ją do 1/4 istotnych możliwości. A tymczasem są przedsiębiorstwa nie tylko na Śląsku, ale i w Zagłębiu Dąbrowskim, które takich rezerw nie posiadają, zbliżając się w mniejszej lub większej mierze do wyczerpania i z konieczności będą musiały być zastąpione przez powiększoną produkcję przedsiębiorstw zasobniejszych w zapasy węgla, a do nich należy przede wszystkim Towarzystwo Kopalni i Zakładów Hutniczych Sosnowieckich. Muszą więc być dane Towarzystwu warunki, umożliwiające wykonanie zadania, które nań spadnie w niezbyt odległej przyszłości, a to jest zależnym jedynie od stopniowego powiększania udziału Towarzystwa w ogólnej produkcji polskiego węgla.

Kreśląc w kilku słowach powyższych krótką charakterystykę Towarzystwa Kopalni i Zakładów Hutniczych Sosnowieckich, musimy jeszcze zaznaczyć, że

nadania węglowe (i na inne minerały) Towarzystwa w znacznej mierze pokrywają się gruntami, stanowiącymi własność Towarzystwa, to ostatnie zaś daje możność Towarzystwu znaczenia jego stosunku do spraw i zagadnień społecznych.

Znajduje ten stosunek wyraz w szerokim uwzględnieniu potrzeb miast i gmin — w postaci dużych przestrzeni gruntów, udzielonych bezpłatnie pod ogródków działkowych, ustąpienia na warunkach ulgowych na budowę ratusza w Sosnowcu i wielu szkół, na urządzenie parków i zieleńców, na zakładanie boisk sportowych, na przeprowadzanie i rozszerzanie ulic, wreszcie w oddaniu swym pracownikom i bezrobotnym bezinteresownie przeszło 100 hektarów gruntu pod uprawę i t.d. co, łącznie z dużymi ofiarami na rzecz utrzymania kuchni dla bezrobotnych, szczególnie w Zagórzu i Klimontowie, t.j. tam, gdzie nie są czynne kopalnie Towarzystwa — stanowi świadectwo wielkiego zrozumienia tych zagadnień i obowiązku społecznych, których wymaga chwila obecna.

W górnicze święto

W kancelarii inżyniera
Zadyszał drzwom
Telefon drgnął.

Jak ptaki strzwożone
Lecą słowa —

Głębin, głos niszczący
Cieka wieści zranione —

„Żywił rozpaczony
Wdiera się do chłodni kłosa...
Podniósł zalewa...
Wmosił się”

Tę noc rozgniewał
O rzeko żagielbłowa
Spokojna i senna...
Z kupoli

Stanęły rychło i my
Na drodze żywiołu
Do wyspki podwieńca
Ruszył pogoda
I ten, co rozkazywał
I ten, który słuchał.

Na chodnik legła ciasta
Groźna, mroczna, głucha.
Do miednych serc — zwalpienie
Wolno się zakłada
Oto grózbom żywiołu
Przełat odpowiadał
Zryczyli odgłos maszyn.

Próżno palce rani,
Odszukuje przyczynę
Straszący mechanik —
Potęgę ciastał pompy
Przełato pracować.

Wszystcy lecieli gotowi
Bronić i ratować
On ruszył w wodę piarwasz
Silnym, mężnym krokiem
Zapadł w chłodne odnasty
I szczyli smole,
I dech szakom przywołali —
Dłż pompię kłż znowu.

Lecz nurek nie powrócił
Z znojnego potoku
W diamentami usłanej
Toni — został na dnie.

Gdy w noc świętej Barbary,
Jan kulejący padnie
Na zruconą ścieżkę
W górniczym ryzantunku,
Dziwna postać pogięsaa...

Po dach poachunku,
Cią odnalsze wspomnienia
Pragnie — kedy chata?...
W górniczym ryzantunku,
Dziwna postać pogięsaa...

Po dach poachunku,
Cią odnalsze wspomnienia
Pragnie — kedy chata?...
W górniczym ryzantunku,
Dziwna postać pogięsaa...

W. BERNASIK.

SKŁAD
MATERIAŁÓW APTECZNYCH
I PERFUMERII
„UNITAS”
Sosnowiec
ul. Piłsudskiego Nr. 24
POLECA:
Artykuły drogerijne, Fotograficzne, Techniczne i Medycyńskie, Farby, Lakier, Pędzle, Wody mineralne, Chemikalia.
Dostawa do kopalni i fabryk

Chrześcijańska
Wytwórnia Bielizny
„PATRIA”
Sosnowiec, 3-go Maja 30
(obok Poczt)
POLECA:
Bieliznę miękką, dziecięcą, pyjamy i bonzurki.
Na miarę szyczymy z własných i polwierzonych materiałów.

SOSNOWIECKA FABRYKA ARMATURY I ODLEWNIA BRĄZOWE FOSFOROWYCH

ST. KRAUPE

SOSNOWIEC

SKRZ. PO CZ. 42

PRODUKUJE:

Zasowy i hydranty wodociągowe. Źródło czerpalne i czerpalno - przeciwpożarowe. Stojaki czerpalne do hydrantów podziemnych. Odpowietrzniki. Zawory i zasowy do pary nasyconej i przegrzanej. Wodooddzielacze i odwadniacze. Zawory redukcyjne i bezpieczeństwa. Wodokaski i plynowskazy. Pompy hydrauliczne oraz inną armaturę do najwyższych ciśnień i wszelkiego rodzaju przeznaczeń.

7081

Z działalności Ubezpieczalni Społecznej w Sosnowcu

Ubezpieczalnia Społeczna w Sosnowcu zajmuje 4-te miejsce pomiędzy Ubezpieczalniami w całym państwie według liczności osób uprawnionych do świadczeń (około 175.000), zamieszkanych w powiecie Będzińskim i Zawierciańskim.

Powstała w roku 1920, działając na mocy ustawy z dnia 19.V.1920 r. jako ubezpieczenie na wypadek choroby, przynajmniej dla pracowników fizycznych i umysłowych pod nazwą Powiatowej Kasy Chorych w Sosnowcu i udzielając świadczeń:

a) w postaci pomocy leczniczej (porady lekarskiej, leki, żelazo lecznicze, leczenie szpitalne, pomoc położnicza).

b) w postaci pieniężnej (zasilek w razie niezdolności do pracy, zasiłek położniczy, szpitalny, pokarmowy, pogrzebowy).

Powiatowa Kasa Chorych przeżywała do 31.12.1933 r. Jako organizacja lecznicza cechował ją system lecznictwa w przychodniach (ambulatoriach), których posiadała na całym terenie 46. Składka na ubezpieczenie chorobowe w okresie działania Kasy Chorych stanowiła 7,8 proc. od zarobku i przeciętnie wynosiła zł. 141.98 rocznie na jednego ubezpieczonego.

Od 1.I.1934 r. weszła w życie nowa ustawa ubezpieczenia społecznego, która scaliła wszystkie rodzaje ubezpieczeń, wprowadzając jeszcze ubezpieczenie emerytalne robotników. Jako załącznik organizacyjna jednostka scalonych ubezpieczeń powstaje na terenie powiatu Będzińskiego i Zawierciańskiego zamiast Kasy Chorych — Ubezpieczalnia Społeczna w Sosnowcu.

OBNIŻENIE SKŁADEK

Wymiar składek na ubezpieczenie chorobowe zostaje obniżony do 5 proc. u fizycznych, a 4,6 proc. u umysłowych pracowników od zarobku i przedzień wynosił zł. 72.72 rocznie na jednego ubezpieczonego. Przy czym od 1.IV.1935 przestają podlegać przynajmniej ubezpieczeniu chorobowemu pracownicy umysłowi, zarabiający ponad zł. 725 miesięcznie.

POMOC LECZNICZA

Rodzaj świadczeń chorobowych pozostaje ten sam, co w Kasie Chorych. W tym czasie jednak zostaje ściślej zmieniony system podania świadczeń leczniczych przez wprowadzenie od 15.III.1934 r. organizacji lekarza domowego. Zamiast przychodni (ambulatoriów) powstaje 52 rejonów leczniczych o przeciętnej liczbie 3.300 uprawnionych do świadczeń w jednym rejonie.

W każdym rejonie pomocy leczniczej udziela jeden lekarz domowy w swym prywatnym gabinecie, który znajduje się w obrębie tego rejonu. Pomocy specjalistycznej udziela lekarze - specjaliści chorąb, skierowanym doń przez lekarzy domowych. Do lekarzy położniczych i wenerologicznych chorzy mogą się zwracać o pomoc z pominięciem swego lekarza domowego.

Lekarze specjaliści z zakresu chirurgii, chirurgicznych, ocznych, gardła, uszu i nosa, kobiecych, skórnych i wenerycznych przyjmują w ośrodkach specjalistycznych, znajdujących się w Sosnowcu, Będzinie, Dąbrowie i Zawierciu.

TROCHE CYFR

W roku 1935 udzielono porad i zabiegów leczniczych w gabinetach lekarzy domowych — 596.812, w gabinetach lekarzy specjalistów — 178.057, w domach u obłożnie chorych — 65.995.

Ubezpieczalnia posiada własnych szpitali 4 (w Sosnowcu, Dąbrowie, Zawierciu i Czeladzi), w których znajduje się 565 łóżek.

W roku 1935 przebywało w szpitalach 13.147 osób w ciągu 169.775 dni. Średni okres przebywania jednego chorego w szpitalu wyniósł 13 dni. Dokonano zabiegów operacyjnych 3.425.

W innych szpitalach na koszt Ubezpieczalni przebywało 886 osób w ciągu 34.749 dni.

W roku 1935 dokonano 142.587 zabiegów dentystycznych i wstawiono 21.623 plomb i 789 protez zębnych.

APTEKI

Dla zaopatrywania chorych w środki lecznicze Ubezpieczalnia posiada 8 aptek własnych, własną składnicę środków

leczniczych, wytwórnię, która przygotowuje leki w formie zakończonych, celem wydawania choremu odręcznie. W 1935 roku wydano leków z aptek własnych na 974.969 numerów recept. Przygotowano w wytwórni własnej około 420.000 leków. Wydano leki z aptek prywatnych na koszt Ubezpieczalni na 10.964 recept.

INNE POMOCY

Dla celów rozpoznawczych i leczniczych Ubezpieczalnia posiada w Sosnowcu:

1) Zakład Roentgenowski i Fizykalno-chemiczny, w którym w roku 1935 dokonano: 22.462 zabiegów roentgenowych i 47255 zabiegów fizykalno-chemicznych.

2) Laboratorium lekarskie (Analityczne), w którym w roku 1935 dokonano 21.358 analiz.

Dla udzielania pomocy w nagłych zachorowaniach i w przypadkach położniczych jest zorganizowane w Sosnowcu, Będzinie, Dąbrowie i Zawierciu pogotowie ogólne i położnicze.

PROFILAKTYCZNE DZIAŁANIE

W celu zapobiegania chorobom Ubezpieczalnia prowadzi:

1) wspólne z Zarządem Miejskim w Sosnowcu i Będzinie przychodnie przeciwczerwicy w Sosnowcu — Teatrnia 4, w Będzinie — Krakowska 16, w których mogą zasięgać porad lekarskich i nieubezpieczeni,

2) zapobiegawcze przychodnie przeciwczerwicy,

3) poradnie dla ciężarnych w Sosnowcu;

4) szczepienie ochronne;

5) kolonje letnie dla dzieci,

6) polkolonie i dożywianie dzieci w okresie zimowym, prowadzone przez instytucję społeczną;

7) obczy wypoczynkowe dla robotników, z których korzystało w miesiącach letnich 564 osób (ilustracje w kolonii dajemy w dodatku).

PERSONEL

Liczba osób zatrudnionych w lecznictwie wynosi: lekarzy — 88 osób, lekarzy - dentyatów — 28, pomocy lekarskiej — 124, usługi (porządkowych, woźnych, kucharek, praczek) — 162 i personelu biurowego — 19.

Jako świadczenia nadzwyczajne w miarę możliwości finansowych Ubezpieczalnia udziela leczenia sanatoryjnego i zdrowotnego w 1935 r. 221 osobom na ogólną liczbę dni pobytu 10.892.

Ogólny koszt świadczeń chorobowych w r. 1935 wyniósł zł. 4.245.491.32, z czego poszczególne rodzaje świadczeń kosztowały: zasiłki — zł. 642.880 gr. 19, opieka lekarska — zł. 1.427.997 gr. 90, leki i środki lecznicze — zł. 705.022.89, szpitale i zakłady lecznicze — złotych 1.245.562.97, przewozy chorych i lekarzy — zł. 175.514.97, pozostałe wydatki ustawowe — zł. 48.712.40.

Poza ubezpieczeniem na wypadek choroby Ubezpieczalnia Społeczna w Sosnowcu pełni zastępstwo pewnie złeczone jej czynności z zakresu ubezpieczenia od wypadku, emerytalne robotników, emerytalne pracowniczych, umysłowych oraz bezrobotnych pracowników umysłowych, co do których prawo decydowania zachowuje Zakład Ubezpieczeń w Warszawie oraz jego oddziały.

JAN KLUCZEWICZ

KATOWICE, UL. PLEBISCYTOWA 11 - TEL. 358-76

NAJTANSZE ŹRÓDŁO ZAKUPU CERATY I LINOLEUM

oraz: wyroby kokosowe (chodniki, dywany, wyściełki) sztuczne skóry, pokrycia meblowe, ceraty przemysłowe, tkaniny samochodowe i plastikowe, materiały na ubrania górnicze, ceraty wysciółkowe, linooleum dla stolarzy, płótna gumowane i olejowane, węgiel parzany i gumowane, szpagaty juta i t. p.

TANIO! Dostawa do urzędów, fabryk i kopalń. SOLIDNIE!



Najpraktyczniejszym i najmilszym podarkiem na gwiazdkę

jest grzejnik elektryczny

Na nadchodzące święta Bożego Narodzenia obniżyliśmy znacznie ceny na aparaty elektryczne domowego użytku.

Cena żelazka elektrycznego 3 kg. zł. 16

Cena poduszki elektrycznej „ 14

Cena chudek elektrycznej „ 18

Cena masy do kawy „ 60

Cena garnuszka 1 litr. „ 18

Sprzedż grzejników elektrycznych na dogodnych warunkach spłat w ratach miesięcznych.

W okresie przedświątecznym odwiedzajcie nas. Odbiorcy prądu nasz pracownik celem udzielenia porad i wskazówek, jak należy racjonalnie korzystać z wszelkiego rodzaju urządzeń elektrycznych.

Delegowany pracownik upoważniony został również do przyjmowania zamówień na grzejniki.

Dostawę zamówionych aparatów wykonujemy niezwłocznie.

Miejski Zakład Elektryczny w Będzinie

7103

ISTNIEJĄCA od r. 1910

"HYGIENA"

Pierwszorzędna Elektryczna PRALNIA BIELZYNY

A. MACUGOWEJ
SOSNOWIEC

ul. Piłsudskiego 30. Tel. 61-710

Filia: RODZIEŃ - SZOPIENICE ul. Piłsudskiego 45.

Pralnia moja jest pierwszorzędna w zakresie prania i prasowania. Specjalność: prasowanie najnowszych fałdów kobierzowych „Eternat” i „Kleat”, jak również dywanów i karp, bluzek, miedzi, bielizny stołowej, pościelowej itp. Wykonanie szybko, starannie i czysto, bez wszelkich domaskas, alaczących bieliznę. Na żądanie pomyśl o praniu i takowej prasowaniu. Polecamy się wszystkim Sz. Klientom.

Z poważaniem
A. MACUGOWA

CO ZROBIMO I JAKIE INWESTYCJE BĘDĄ WYKONANE

Powiat Zawierciański posiada 9 osiedli, powiadających się w przybliżeniu następujące liczby mieszkańców: Mysłków około 7.000, Żarki 5.500, Poręba 4.500, Łazy 3.500, Siewierz 3.000, Koziegłówek 3.000, Wąsosz 2.800, Mysłzyń 2.000, Włodowice 1.500. Z osiedli tych, Mysłków i Żarki należałyby zaliczać do rzędu miasteczek, nie tylko ze względu na dużą zaludnienie, ale i dla ich wartości gospodarczych i przemysłowych. Poręba, Koziegłówek i Włodowice, jakkolwiek stare i kiedyś miały wielkie znaczenie, dziś opuszczone, bardzo mało dewicując się w uporządk, nie miały i nie mają i teraz jako siedziby zarządu gmin są środkami życia kulturalnego i gospodarczego w miasteczku.

Spisów rozbudowy tych osiedli, podkreśla różnicę ich charakteru, między jak np. Żarki, Koziegłówek, Siewierz, Kromów, Mysłzyń i Włodowice, z centralnie prawie salowymi rynkami i często kilkunastu arów, oraz proporcjonalnie rozszerzonymi ulicami, co wskazuje, że osady te wolno i systematycznie narastały.

W przeciągu wieków do nich, widimy i osady sąsiadujące, w tym osiedle, które sprzyjały rozwinąć się przemysłowi, jak np. Łazy — miasto kopalnic, tu już widział przygodność i doręczność rozbudowy. Jedną ulicą, bez rynków, placów, które trzeba dopiero tworzyć. Stąd też mamy targi w Koziegłówku, Żarkach czy Siewierzu, a brak w Łazach i t.p. Należy tu i tam ulice wąskie, kręte, plan nieuporządkowany, świadczący, że nie rozumiano wartości drogi i ulicy, a więc nie dążyło się do ich racjonalnego planowania.

Półtora wieku nieulic i osiedla, a może nawet przede wszystkim, została swoja pełnią zaniedbana. Zalega więc nieskończona ilość pracy, którą należy wykonać, aby trasy drogowe, Ochrona przed niebezpieczeństwami, w tym 10 lat intensywności powiatu Zawierciańskiego, zdolało te prace zaledwie zapoczątkować, jakkolwiek nie udało się wykonać wszystkich prac. Zespołem powiatu powoli i gmin oraz samych osiedli, dają już duże rezultaty, jakkolwiek nie mogą być w parze z zamiarami i potrzebami.

Wiele się na to układa: Zubożenie ludności, brak wyrobienia społecznego, brak wyrobienia wrażliwości, brak zagadnienia drogowego w masach utrudniało podjęcie tego zadania na dużą skalę przez same osady. Zależy zaś gmin i powiatu, aby w ramach ogólnogminnych także nie mogły wydane zająć się uporządkowaniem i rozbudową sieci drogowych, wyłącznie w osadach, tym więcej, że nie mogą pominąć i innych zadań ciągłych na gminie czy osiedle.

W tych warunkach Wydział powiatowy widzi, że muszę do przystąpić, że wydatki, pomoc tak techniczną jak i finansową, naturalnie w ramach aczupnych środków finansowych.

Przez to podkreślił wyjątkowe zubożenie całego powiatu Zawierciańskiego, wyniki na nie przekazywaną kryzysu i bezrobocia. Tym więcej, że dotychczas, w ramach pracy zalegającej na podkreślenie.

Działalność powiatu w dziedzinie rozbudowy i odbudowy ulic i placów w osadach sąsiadujących, zalegała do przystąpienia do ulic i placów gminnych przy sposobności budowy i odbudowy drogi wyższych kategorii, która dla osiedli, przy samodzielnym podjęciu tych zadań.

Z natury rzeczy przy sposobności odbudowy ulic, zastawiać się, że w tym czasie, niejakie wzrośnie, nie mające widziwie bezpośredniego związku z zadaniami drogowymi, jak zakładanie skwerów, trawników, zmiania planu osiedli, budowa i remonty i elektryfikacja czy sieci elektrycznej, zaprowadzenie studni publicznych, linii zabudowań, wjazdów i zjazdów, sprawa odbudowy i rozbudowy perspektywy estetycznego wyglądu osiedla itp., które stawiane są bezpośrednio w porozumieniu z administracją powiatową.

Z ważniejszych wykonano następujące prace:

MYŚKÓW. Zniwelowano i wybrukowano plac Piarskiego (przed stacją kolejową), rozszerzono go przez włączenie części ulicy i Mała i uniesienia dzielnych parkanów i progów kolejowych, otoczono go nowymi i estetycznym oparkiem słatkowym, założono szerokie chodniki, kwietniki i posadzono drzewka, usunęto nieporządek i przy przemieszczaniu się na plac różnych linii napowietrznych, założono podziemne przewody kanalizacyjne. Dział plac ten stał się czołową Myśkowską, a piękny jego widok estetyczny i chłibnie świadczy o wspólnym wysiłku Wydziału powiatowego, zarządu gminy i osady Myśków oraz władz kolejowych, które znalazły zrozumienie dla potrzeb tej rozbudowy całej przyszłości osiedla. Widok około 10.000 zł. opłacić się sowiec.

SEWIERZ. Wzięto jeszcze zadanie wykonać Wydział Powiatowy wspólnie z zarządem gminnym i zarządem szpitala w Siewierzu, przez wyłączenie 100 m. b. ulicy i placów klinicznych, szpitalnym szpitalu. Rozwój przy skupiający ulice: Olszaniec, Szpitalnia, Wąska, Ogrodziska i Myśkowska zmienił się do nie poznania, a otoczenie szpitala wyłożyło się wygładzie. Niezależnie od tego szpital posiada odpowiednie warunki, jak zmniejszenie chaosu ulicznego przez pokonanie gładzi jezdną, uniesienia bloku, karnu itp. Plac otoczony ładną linią chodników i kwietników, stanowiąc dział nie tylko wygodny dla komunikacji, ale i ładny udoło miasta. Widać jednak, że trzeba było pokonać trudności. Aby nieomieszać jezdnie 6 m. szer. trzeba było bu-

żyć budynki, nie mówiąc już o schodach, ganach itp. W kosztach budowy około 60.000 zł. zgodnie partycypowały wszystkie 8 powiatów czynników, które ludność zamieszkuje.

WŁODOWICE. Do niedawna bezbrzeżnie przez rynek i sąsiadnie ulice w czasie silnej zimy zadaniem nie łatwym. Obecnie już od kilku lat rzekę zniwelowano, zaburkowano, założono wokół chodniki z zadrzewieniem i wybiegające z rynku ulice wybrukowane. Przemieszczając się przez osadę drogą powiatową, budując się tak trakt krakowski, na Kromów, podniósł już znacznie życie gospodarcze osady i wzmocnił wartość społeczną po dokonany wspólnym wysiłku. Koszt około 40.000 zł. pokrył powiat w gotówce i gmina w świadczeniach i w naturze.

ŻARKI. Osada ta wykazuje od lat ogromne zrozumienie dla spraw drogowych, wykonano wiele prac przy uporządkowaniu placów i ulic. Wybrukowano rynek i sąsiadnie chodniki i krakowski, przebrukowano lub wybrukowano ul. Potocką, ul. Piłsudskiego, Łosinową, plac zwicki i Wipary, Kędzińską i przeczki, urządzały wszystkie chodniki, rabaty, kwietniki itp. Nie mniej jak Żarki wzięły się i za nakładów osady Koziegłówek, Poręba, Koziegłówek i Łazy, budując wyjeżdżających nowych jezdni w ulicach, nowych bruków, chodników itp. Ostatnio Wdzy. Pow. przystąpił do budowy traktu krakowskiego z osady Kromów. Osada ta położona u źródła Warty, zupełnie nieuporządkowana i została zapięta, podczas parobach przez wybudowanie wódzkiej Warty, zaobserwowała znaczne

fundusze Wydziału Powiatowego. Równocześnie z budową drogi wykonano kosztowny most żelbetonowy przez ulicę Szeroką, która jest równocześnie krzyżem traktów, przegrodzone regulację tej rzeki na parti Kromowa, rozwiązano z trudem rozbudowę ul. i placów tej części, który kosztowało 9 ulic, wykonując roboty ziemne i ceglano-burkarskie. Pozostałe do wykonania jeszcze zaopatrzenie tych ulic na chodnikach wlotowych w twarde nawierzchnie, rozszerzenie placu przy wykupno i zburzenie 4-ech domów, ulicę żródeł w formie trawnika i estetyczną, a wreszcie wykonanie tej partii przy zadrzewieniu, założenie skwerów itp. Wiele zrobiono. Dumni są mieszkańcy osad z tych nowych inwestycji, nie mniej jednak jeszcze znacznie więcej pozostało do zrobienia.

To też powiat, doceniając znaczenie tych osad i rozumując potrzeby i gotowość współpracy jej mieszkańców, zamierza podjąć podobnie jak w Siewierzu, budowę ulazkowych jezdni przez wszystkie osiedla, przede wszystkim na tych placach, które przez ich przedchodzą przed państwem, województwa i powiatu.

W myśl powyższego Wydział Powiatowy w najbliższej przyszłości zamierza włożyć przede wszystkim i betonowe względnie bruki kostkowe kolejno w szeregu osiedli, między inni:

- 1) w Siewierzu na drodze wojewódzkiej ulicach 3 Maja przez rynek i w ul. Bytomskiej, to jest na parti obcej przed państwem i stacją, która ma być zniszczona i w celu zmiany tras okolicznych osad, na długości około 10 km.
- 2) w Myśkowie w ul. Kościuski i w Żarkach w ul. Myśkowskiej oraz na całej drodze powiatowej między tymi osadami, na łącznej długości 7 km.
- 3) w Porębie w ul. Kościuski na długości około 10 km.
- 4) w Koziegłówkach zostanie ulonony klinier przez całą długość osady, na drodze państwowej.

Należy, nie wszędzie znajdując gminy i Wydział Powiatowy zrozumienie dla swych poczyną, jak w Porębie, gdzie uporządkowanie głównej ulicy, Kościuski, zalega od dłuższego czasu na zgodę dyrekcji fabryki Poręba, która z uporem godzącym lepszą sprawę, bo w swych parkach i grobli, niedziałając rozszerzając rozbudowy i wyprostowanie ulicy, mimo, że stan obecny jest wysoce niebezpieczny dla ruchu komunikacyjnego i niesamowicie dla życia mieszkańców osady, a nawet dla samej fabryki. Nie mniej jednak, jak widać, tak osady jak i władze powiatowe dolać wszelkich starań, by sprawę drogową w osadach postawić na pierwszym planie, gdyż jak wskazuje dokonane prace, każda nowa ulica, każde uporządkowanie fragmentu sieci droższej osadach, stwarza jakąś nową tło, do którego automatycznie przystosowuje się otoczenie. Uprzątają się grunty, dostosowuje linie kolejowe, zmienia oblicze osiedli, przystępują się rzędy drzew, a piękno zieleni nowych kwietników i skwerów maluje się na tle czystych i regularnych ulic i odnowionych fontann i wód.

GRAMADY I SOŁTYSY W obliczu wyborów sołtysów

Gmina jest samodzielną jednostką gospodarczą, publiczno - prawną, jednocześnie jest i najniższą komórką administracji publicznej. Poza gminą ustawodawca w trosce o zaspokojenie potrzeb wszystkich i w najbardziej szerszym zakresie potrzeb publicznych swych obywateli, powołał do życia gromady. Niewątpliwie wobec podziału gmin na gromady, ta ostatnia w administracji publicznej, a przede wszystkim samorządowej odgrywać powinna swą doniosłą rolę. Czy tak jest? Jeśli rzucimy okiem w przeszłość na ten stosunkowo niewielki okres czasu, od którego obowiązują przepisy ustawy z dnia 28 lutego 1933 r. o organizowaniu i zmianie ustroju samorządowego, to stwierdzimy, że gromady nieogóło zadania swego nie spełniły. Drogi gromadzie, t. j. budowa niewielkich i wyjątkowo opatrzonej w twardą nawierzchnię odcinków, remont już wybudowanych, obsadzanie drzewkami, z wielkim mozelem i trudem stawiane kilku klasowe szkoły, zresztą przy małym by wydatku pomocy finansowej gmin, samorządu powiatowego i państwa, nieleczone domy grodzkie, remizy strażackie, studnie, czasami meśmalu i jak gdyby ze wtydem den realizowany „wycyzn” z dziedzin duchowej ludności wsi — tworzenie biblioteki, otok skromne, niewielkie i w minimalnej ilości tworzone dzieła gromadzie. Jeśli z kolei poszukamy przyczyn, które spowodowały powolny rozwój narazem w rozwoju wsi po przez

działalność gromad, to spostrzemy niewątpliwie dwa fakty, uprzywilejowujące poniekąd ten nikiy postęp — brak środków materialnych i odpowiednich ludzi. Należy jednak pierwszego czynnika przecenić i stawiać też, że o owszakiemu decyduje, jak nie jest. Zwiłaszcza, przecenianie to jest błędne i noszące charakter pokrywania naszego niedołęstwa, gdy weźmiemy pod uwagę niezwykle prymitywne warunki gospodarcze, w jakich żyła nasza wieś, i niebawem niska stopę życia. Jakże wiele jeszcze z potrzeb naszych dać się na wai realizować przy niewielkim nakładzie pieniędzy, natomiast bez porównania znaczniejszym wysiłku mózgu, a przede wszystkim wysiłku muskułów ludzkich i umiejętności organizowania woli zbiorowej.

I tu podchodzimy do drugiego zagadnienia — do człowieka, który reprezentuje gromady i który łącznie z organami gminy winien z gromady stworzyć ośrodek pelen tętniącego życia. Człowiekiem tym, tym mozołem, poruszającym życie gromad winien być sołtys. Czynnik ten w ostatnim trzecieciu, a pierwszym nowej ustawy samorządowej, zawiódł nas. Ten przewodnik życia społecznego na wsi, ten pierwszy między rówini, zamiast być rozsądniczym czynem, razem z innymi malancholijnie oczekiwał lepszej doli, przypuszczając, że w wyższej cenie plodów ziemnych leży ratunek jego zubożonych współziosków.

Do samorządu powiatowego, melńskiego, do rad gminnych, wreszcie na stanowisko wójtów weszło przy pierwszych wyborach do samorządu wielu jednostek dzielnych i energicznych, nazwać może samorządowo nie wyrobionych, stanowiących jednak na przykład dobry materiał obywatelski, przy czym niekiedy, obdane zostały przez element małowartościowy, intelektualnie i społecznie, a nawet i moralnie zupełnie niewyrobiony. Obecnie stoimy przed nowymi wyborami na sołtysów. Rządy gromadzie, jak również i władze nadzorcze winny na ten moment zwrócić baczną uwagę na stanowiska przewodników gromad, w których należy ludzi dzielnych i społecznych. Tacy i dziś, może nie wszędzie, ale już się znajdują. Ludzi tych należy nie nalczy przeczkołki, na kilkunastu kursach. Pieniądże — środki materialne przedzi, czy później znaleźć się muszą, inaczej bowiem nie podwigniemy życia naszego na stopę przynajmniej przybliżoną do państw zachodnio - europejskich. Nie możemy jednak zapomnieć, że środki materialne zostały zmarnowane, muszą być one użyte oszczędnie i z najlepszym wynikiem. Należy jednak do tego przygotowywać całe społeczeństwo, począwszy od tych, którzy na samym dole tworzą pierwsze podwaliny życia gromadziego, t. j. sołtysów. Wielkie nieocenione jeszcze dzisiaj możliwości dla rozwoju naszego życia publicznego, naszego życia w dziedzinie dotychczas energii i inicjatywy ludzkiej, Zwiłaszcza na wsi, gdzie jeszcze mało uświadomionej, a nawet ciemnej, gdzie ugiem i odlogiem leżą zaniedbania ulug pokoleń. Mobilizować te akromie jeszcze szereg młodych uświadomionych i uświadomionych obywateli odo zadania leżące przed samorządem gromadzie, w najbliższej przyszłości. Tworzyć z nich kadry działające na których państwo, rząd i samorząd przy spełnianiu swych zadań z ufnością oprzeć się będzie mógł, odo zadania de spienienia dla tych wszystkich, którzy razem z wsią dla jej rozwoju materialnego i moralnego już dziś pracują. Wielkie narastające z dnia na dzień potrzeby, jakie chwila obecna stawia przed samorządem, wymagają, aby być dokonane jedynie i wyłącznie przez zespół ludzi światłych i dzielnych, pomod państwa i samorządu powinna być w daniam wótnem — dopełnieniem własnego wysiłku wai.

Zawiercie

(—) Mr. ST. MALANOWICZ



Co zdrowsze, pożyteczniejsze i tańsze

za 30 1 kieliszek wódki albo

grosszy 5 szklanek wyborowego mleka ze

SOSNOWIEC

ul. Sienkiewicza 1, tel. 619 45

Spółdzielni Ziemiańskiej
dla zbytu mleka
DĄBROWA GÓRNICZA
ul. 3-go Maja 18, tel. 6 83 35

Z szarej poczwarki --- motylem

Amerykańskie tempo rozwoju Sosnowca

Powiedzenie, iż Sosnowiec rozbudowyuje się w amerykańskim tempie, mogło być się wydawać paradyksem. A jednak, ktokolwiek dłuższy przebywał poza Sosnowcem, ten to stwierdza. W dodatku ilustracyjnym zalążcem do dzisiejszego numeru przedstawiały to barczyste obrazowo, choć fragmentarycznie.

Czyż sobie tłumaczyć ten rozwój Sosnowca, pomimo kryzysu, pomimo bezrobocia, pomimo zubożenia społeczeństwa?

Prawdopodobnie tym, że Sosnowiec dopiero od niedawna wszedł na drogę normalnej, celowej urbanistyki, że rozwiązywał problem regulacji miasta wydobył z mieszkańców atojną na energię w kierunku budownictwa. Na podobną zarządu miasta powiedzieć trzeba to, iż wysiłki zmierzające do europeizacji Sosnowca są w odpowiednio planowy sposób koordynowane, a w zamierzaniach i realizacji ich używają się logiczne uporzadkowanie, uszczelnianie rozlewności najcięższych potrzeb.

Kwestia uporzadkowania ulic to kwestia pierwszorzędnej znaczenia; w tym kierunku dąży się pracując. Kwestia zdrowotna w sensie stworzenia warunków higienicznych, a więc pewnego rodzaju higienizacji — to też pierwszorzędne zagadnienie. Dobrze prowadzony ośrodek zdrowia, takżak znanym przez ul. Piłsudskiego i przy tej ulicy park miejski, dalej pod względem społecznym mające duże znaczenie, ogólnie dajątkowe, których jest już 1400 — to dońberek niemal ostatniego roku.

W roku bieżącym rozpoczęto również dwie kapitalne roboty: Dzielnicę Pogon niezachwaloną była z powodu nieumiełnego nawiedzenia przez powódzie burzowe i... odkrycie, brzocho pachołkowe, zatrzymujące go powietrze kanał przecinający się do dzielnicy. W roku bieżącym rozpoczęto, a właściwie już się kończy, budowa burzowa, która covery powietrze z zapachu zgnilizny i uchroni Pożni od wionosnych i letnich powodzi.

Drogą kapitalną robotą będą dunki robotnicze za blokami na Pogoni, budowane z funduszy Towarzystwa osiedli robotniczych.

Uchwalmy się na miejsce, aby zabiegać to pierwsze miasteczko-ogrodz Sosnowiec.

Na budowie walczy się w rozmowie z inż. W. Malinowskim (Biuro inżynierów Melinowski, Ślesiewski i Ska buduje to osiedle).

— Ogólna ilość bliźniaczych domków — mówi inż. Malinowski — będzie 36. Obecnie pol dachem jest 16, 40 lipca roku przyległe wszystkie będą gotowe. Konstrukcja tych domków wydaje się jeszcze prymitywną, w istocie jednak rozplanowanie jest bardzo przemyślane, celowe i praktyczne. Jest wszystko co potrzeba, aby właściciel takiego mieszkania czuł się dobrze. Do każdego mieszkania należy: łóżko, łazienka, ogródek, łożenie i ogólna osiedla.

jest nadzwyczajnie korzystne pod względem terenowym. Osiedle będzie pięknym, niewielkim miasteczkiem zamieszkałym przez około 300 osób.

Jak się dowiadujemy, jedną z mieszkańców będą „Panie Domu” z wizerunku i praktycznie urządzonego mieszkania robotniczym.

W Sosnowcu wzrósł ludność jest b. silny. Wieków, pomimo kryzysu, mieszka w innych miastach. Zarząd miejski tedy bierze pod uwagę te okoliczności, wszystkie ewe zamierzenia re-

lizuje pod tym kątem. O ile tempo zabudowy Sosnowca, tempo uprzeczności wama nie będzie takie jak w ostatnim roku — w niedługim czasie Sosnowiec wybieje się na czoło innych miast.

Nie sądzimy, aby to było przesadą, a z całą pewnością wszyscy tego sobie życzymy. I kto wie, czy jak w naturze szara poczwarka pewnego dnia przemiana się w piękno motyla, czy nie nastąpi to samo z tym do niedława szarym, amutnym Sosnowcem.

Zakłady Przemysłu Włókienniczego

C. G. Schön Sp. Akc.

w Sosnowcu

Przedziałnia Wełny Czesankowej

Firma egzystuje od 1803 r.

7080

Wicewojewoda Bieniewski

interesuje się problemem bezrobocia

Jak już wczoraj donosiśmy, onegdaj bawił w Zawierciu wicewojewoda kielecki p. Bieniewski, który przeprowadził dłuższą konferencję z p. starostą Wardeja-Zagómskim i prezydentem m. Zawiercia p. Janem Saczardrowskim w sprawie pomocy zmniejsz bezrobocia w mieście i powiecie zawierciańskim. Władze miejscowe złożyły szczegółowe sprawozdanie z dotychczasowej prac i wyników akcji dotychczasowej. Miejscowe czynniki miarodajne kładły główne nacisk na przyspieszenie socjalizmu, potory żywnościowych bezrobocia.

P. wicewojewoda przyznał zainteresować się tą sprawą i zamierzał, że poznaj starania w celu przyspieszenia realnej pomocy dla bezrobocia.

Drugą konferencję odbył b. wicewojewoda kielecki z zarządem wydziału wykonawczego miejskiego obywatelskiego komitetu pomocy żywności bezrobocia w Zawierciu.

Ostatnia konferencja została przeprowadzona z delegatami związków zawodowych robotniczych z terenu m. Zawiercia. Po przeprowadzeniu tych konferencji p. wicewojewoda Bieniewski wyraził swoje umiarkowanie o akcji pomocy bezrobocia.

reosować się tą sprawą i zamierzał, że poznaj starania w celu przyspieszenia realnej pomocy dla bezrobocia.

Drugą konferencję odbył b. wicewojewoda kielecki z zarządem wydziału wykonawczego miejskiego obywatelskiego komitetu pomocy żywności bezrobocia w Zawierciu.

Ostatnia konferencja została przeprowadzona z delegatami związków zawodowych robotniczych z terenu m. Zawiercia. Po przeprowadzeniu tych konferencji p. wicewojewoda Bieniewski wyraził swoje umiarkowanie o akcji pomocy bezrobocia.



Akademia

W SZKOLE GÓRNICZO - HUTNICZEJ

W ul. piątek z racji święta górniczego odbyła się w lokalu Szkoły Górniczo-Hutniczej w Dąbrowie na nabożeństwo w godzinach popołudniowych uroczysta akademka ku czci patronki górników św. Barbary. Akademię, zagrał prezes kółka górników p. B. Strzelecki, poczem przemawiał dyr. szkoły inż. W. Wołkowiak. Następnie p. Z. Kozłowski wygłosił referat: „O święcie górników”.

W części koncertowej popisywał się chór i orkiestra szkolna pod batutą p. prof. Guzikowskiego. Po tym plebiscie deklamowali koledy: pp. Wysocki — wiersz Henryka Ibsena pt. „Górnik”, Z. Kozłowski — wiersz własnego utworu pt. „Dziad”.

Na zakończenie tej tak uroczystej uroczystości górniczej został odegrany Hymn Górnicy.

W związku z zamieszczonym wczoraj sprawozdaniem z uroczystości górnicy, aprobowali nalczy, że w odstępach między przemówieniami w szkole górniczej odpisywał wiązankę pieśni górnich chór szkolny, a nie Lutni górniczej. Uroczystości ukończona została oddegraniem marsza przez orkiestrę szkolną.

500 PAR NART

na składzie 6615

PIECHOCIEGO
SOSNOWIEC, ulica Warszawską 4
DĄBROWA, ulica Sobieskiego 24
Wiązania — Kiki

Fachowy montaż

Placiki narciarskie na zastawianiu

ustalaniu i Depozycje

Ceny realnowe NISKIE.

Biblioteka Dąbrowska

1861 — 1936

Dnia 12 listopada 1966 roku minęło 75 lat od chwili założenia Stowarzyszenia „Biblioteka Dąbrowska”. W ciągu tego okresu zaspakajano ono potrzebne kulturalne swolch czytelników, dostarczając im dobrej książki i szeroki zakres literatury, liczący dziś około 10.000 tomów.

Obecnie, po uprzeczowaniu i powiększeniu, Biblioteka zaprasza mieszkańców Dąbrowy do swego otwartego lokalu „na Kedenie”, przy ul. Kr. Jadwigi Nr. 52, ofiarowując dla użytku szerokiej publiczności obok nagromadzonej literatury ogólnych dzieł, obszerny dział beletrystyczny, uzupełniony współczesnymi dziełami autorów polskich i obcych.

Biblioteka jest otwarta 3 razy w tygodniu od godz. 17.30 do 19.30 w poniedziałki, czwartki i soboty.

Biblioteka prowadzi 3 działy:

- 1) Książki naukowe (filozofia, nauka społeczna, pedagogika, historia, geografia, przyroda, podręczniki i t. p.)
- 2) Książki dla dzieci i młodzieży.
- 3) Beletrystyka.

Biblioteka pobiera następujące opłaty: 1) Kaucja (zwrotka) zł. 2. 2) Miejsca opłata abonamentowa gr. 50.

Popierającą zastrzeżoną placówkę kulturalną.

Korzystając z dostępnego dla wszystkich katalogów.

Zapisując się na członków i abonentów biblioteki.

Bielizna damska i męska

Trykoty, torbiki, półeczki, rękawiczki, krawaty itp.



N. Jędrzejewska

Sosnowiec, 3 Maja 5.

WOJSKOWE WYTWORNE MUNDURY

i czapki nowego typu poleca:

L. FLAK Będzin

ul. Pierackiego 7. Tel. 71-509.

Tow. Ochrony Mienia

pow. Będzińskiego

Dąbrowa Gór., ul. 3-go Maja 18,

telefon 68-281.

Poleca p.p. Przemysławom i Kupcom swolch wartościowych, celom planowania magazynów i t. p.
Zgłoszenia kierować można telefonicznie lub przez akwizytorów. 7112

GABINET RACJONALNEJ KOSMETYKI K. Wiczakówny

Dąbrowa Gór., Kościuszki 34.

Wykonuje wszelkie zabiegi kosmetyczne. Ceny przystępne

„KALOTECHNIKA”

SOSNOWIEC, CZYSTA 8 PRONT

Telefon 628.45. 7124

Racjonalne leczenie cary. Maszarki leczenia. Usunięcie wargów, zmnaszek. Maszarki laserowe. Usunięcie. Trwałe przywrócenie systemem parafinowym i wosku.

KOMPLETY CHOINKOWE LAMPE ELEKTRYCZNE

POLECA NAJTANIEJ

„ELEKTRO - CENTRUM”

Sosnowiec, Targowa 15-a.

Tel. 613-39.

Zarówki

Helios, Oram i Tungoram



„ROBUR”

**ZWIĄZEK KOPALŃ GÓRNOŚLĄSKICH
SPÓŁKA KOMANDYTOWA
Katowice, ul. Powstańców 49.**

Telefon — Katowice: numery zbiorowe: 32911 i 32921

Adres telegraficzny: „Robur” — Katowice.

Dostarcza:
PIERWSZORZĘDNEGO WĘGLA KAMIENNEGO Z KOPALŃ:
Karol, Paweł, Wanda, Walenty — Wawel, Eminencja, Pokój, Śląsk, Niemcy,
Donnermark, Jankowice, Ema, Rymer, Charlotte, Lech i Wirek.
PIERWSZORZĘDNEGO KOKSU Z KOKSOWNI:
Ema, Walenty, Pokój i Orzegów.
PIERWSZORZĘDNYCH BRYKIETÓW Z BRYKIETOWNI: Ema i Rymer.

**Laboratoria
chemiczno-
cieplne:**

Koncern posiada własne laboratoria najnowszej wyposażone dla badań materiałów opałowych i ich pochodnych a także przeprowadza badania cieplne u swych odbiorców celem racjonalnego doświadczenia paliwa. 7127

FABRYKA LIN I DRUTU

**dawn. A. Deichsel S.A.
SOSNOWIEC, NIWECKA 2**

Wyrabia liny druciane dla wszystkich celów, wszelkich konstrukcyj, liny konopne, druty stalowe i żelazne wszelkiego rodzaju, oraz różnorodne siatki.

7146

KLINKIERNIA „GRÓDKÓW”

**Będzińskiego Powiatowego Związku Samorządowego
W GRÓDKOWIE**

produkuje wysokowartościowy klinkier drogowy o wytrzymałości ponad 2000 kg./cm.²

wykonywa wszelkie typy nawierzchni klinkierowych na ulicach, podwórzach, w lokalach fabrycznych i t. p.

opracowuje fachowo projekty, udziela rad i wskazówek co do zastosowania klinkieru przy budowie nawierzchni drogowych

buduje drogi o ulepszonych nawierzchniach.

Będzin, skrzynka poczt. 36

Telefon Nr. 714-60.

7143

Kopalnia Węgla Kamiennego

„VIKTORIA”

Poleca pierwszorzędną węgiel opałowy

Dąbrowa, tel. 68330. Zarząd: Sosnowiec, tel. 61098

7121

SPÓŁDZIELCZY

BANK HANDLOWO-PRZEMYSŁOWY W SOSNOWCU

z ogr. odp.

Małachowskiego 5.

Telefony: Dyrekcji 612-70. Biura 612-71.

Załatwia wszelkie czynności bankowe. Przyjmuje wkłady na książeczki począwszy od 1 złotego. Inkaso weksli na wszystkie miejscowości Rzeczypospolitej.

Realizacja czeków na P. K. O.

Prowadzi inkasowa znacznicie obniżona.

7193

**SKŁAD MATERIAŁÓW
APTECZNYCH I PERFUMERIA
ul. 3-go Maja 7**

**M. JAGIEŁŁOWICZ i S-ka
SOSNOWIEC
POLECA:**

Telefon 62.6.71

7134

Towary apteczne, higieniczne, kosmetyczne i t. p. Wycieraczki, szczotki, froterki, pokosty, oraz artykuły gospodarczego użytku
Ceny konkurencyjne.

Fabryka Wyrobów Betonowych

tel. 6.20.11

SOSNOWIEC

Firma: W. Słotta i W. Szuwałek
biuro: Piłsudskiego 54

produkuje:

gulki (system Geiger), rury kanalizacyjne, kolana, trójniki, nasady stożkowe, drenaże, płyty, słupy, belki żelbetowe, tralki, stopnie, ogrodzenia oraz wszelkie konstrukcje żelbetowe w-g nadesłanych rysunków

Chrześcijański Skład Materiałów Włókienniczych

WŁADYSŁAW BOROWIECKI
SOSNOWIEC, ul. 3 Maja Nr. 29.
Tel. 630-47.POLECA: Bałgarny, Szewiory, Veloury, Ga-
hardiny, Meltany, Łodeny w ubra-
niach, Kostiumy, Płaszcz damskie i
męskie, wszelkiego rodzaju Jedwa-
bie i Welny na suknie damskie po
cenach bardzo przystępnych.Wł. Borowiecki,
absolwent W.S.H. w Warszawie

Prawdziwie bielskie

materiały na zimowe ubrania męskie, oraz
pierwszorzędne gatunki galanterii męskiej
— dla wybrednych Panów poleca f-ma

„EDWARD“

SOSNOWIEC, 3-go Maja 7.

PIĘKNY DORÓBEK P. M. S.

w powiecie Będzińskim

Polska Macierz Szkolna to jedno z
trzech najstarszych Towarzystw oświa-
towych o pięknej i bogatej przeszłości.
Przed 30-tu laty grono ludzi o zna-
nym w kraju nazwiskach z Henrykiem
Sienkiewiczem na czele, dalo początek
tej działalności.Chlubne i owocne „wczoraj” Macie-
rzy, z chwilą odzyskania niepodległości
— przeszło w „dzis”, t. zn. podjęło te
prace oświatowe, która obecnie wykony-
wa w imię społeczeństwa.Okręg będziński P.M.S. należy do naj-
bardziej rozrosniętych w całej Polsce.
Czynnych jest 15 Kół Macierzy, które
prowadzą samodzielnie własne placów-
ki oświatowe. Nad całością pracy w po-
wiecie czuwa Zarząd Okręgowy z siedzibą
w Sosnowcu.

Działalność Kół P.M.S. idzie w trzech

kierunkach: prowadzenie bibliotek sta-
tych, ruchomych i czytelników czasopi-
sami.
Bibliotek statycznych liczących przecięt-
nie po 2600 tomów jest 18.Księgozbiory dobrane starannie o-
bejmują beletrystykę dla dorosłych, dla
młodzieży i dzieci, książki o treści popu-
larno - naukowej.Zmodernizowana technika pracy bi-
bliotekarskiej ułatwia czytelnikom or-
jentację w księgozbiorze (rozmaite typy
katalogów) i badania czytelnictwa o-
światowcom (kontrolne, statystyka).Dbałość o estetykę wnętrza bibliotec-
nych i wygodę czytelników stwarza sym-
patyczną atmosferę.
Przy 9 bibliotekach prowadzone są
czytalnie czasopiśm.Frekwencja za r. 1935 wynosiła 58.848
osób. Pisma są różnej treści i różnychkierunków. Często gry towarzyskie, ra-
djo, odczyty na aktualne tematy (Cze-
ładzi) uzupełniają obraz tych czytań.Kolo P.M.S. w Nivce urządziło piękny
stadion sportowy nad Białą Przemą.
Jak wyżej wspomnieliśmy, nad całością
pracy czuwa zarząd okręgowy w So-
snowcu, który przedtem inicjuje i pro-
wadzi takie prace, jakich poszczególne
Kola podejmowały na własną rękę nie
mogą.W ostatnim sześciu laty Zarząd okrę-
gowy P.M.S., zaangażował instruktorke
biblioteczną, której zadaniem było przy-
stosować prace bibliotek do wymogów
chwili obecnej; zorganizował bibliotek
ruchomą w miejscowościach wiejskich
pow. Będzińskiego i Zawierciańskiego
pozbawionych książek; w r. 1935 biblio-
tek takich było 10 i w dalszym ciągu za-
znacza się stały rozwój tych placówek,
komplety 50-cio tomowe dostarczają Ko-
la P.M.S.; z wpłaconych przez Kola sum
utrzymuje szkołę powszechną na Wy-
ni najprzód w Joachimówku, a obecnie
w Opatowie; w pow. Będzińskim i Ze-
wierciańskim prowadzi popularne wy-
kłady oświatowe z przerocznymi i le-
niem, których w r. 1935 wygłoszono 126
przy frekwencji 13.610 osób; podejmują
dokształcanie zawodowe bibliotekarzy
przy wysyłaniu ich na kursy bibliotec-
karskie i organizowanie konferencji i
wycieczek bibliotecznych.Bogata działalność P.M.S. wymaga
powolnych nakładów pieniężnych a oby-
wa one nie tylko z opłat i darów społecz-
stwa zgłębiających składek mających
jako składki członkowskie, bądź jako o-
fary w dniu 3 Maja i 15 listopada ka-
żdego roku.Praca w Macierzy jest jednostajna,
nie wymaga się nerwowej linii wolań
i upadków, nie porusza się skokami na-
przód, lecz krocząc normalnym krokiem
po równinie i po grzbiecie do spełnienia
swoich zamiarów całkiem jasnych i rzetel-
nie sprecyzowanych.

Egzystuje od 1903 r.

RESTAURACJA

M. DUDEK

Sosnowiec, ul. Czysta 3

Wina, Koniały, Wódki
w wielkim wyborze

Smiertelne wyniki operacji

MAJĄ BYĆ MELDOWANE
WŁADZOM SĄDOWYMMm. sprawiedliwości porucznikowi są-
dów z państwową służbą zdrowia w sprawie
obstrzeżenia nadzoru nad prywatnymi
leczniami i zakładami chirurgicznymi.Wobec licznych wypadków śmiertel-
nych wskutek dozwolenia zabiegów
medycznych i t.p. nad prywatnymi
zakładami rozstrzeżona będzie ścisła kontro-
la.Wprowadzonym na nią obowiązkiem
natychmiastowego meldowania władzom
sądowno - śledczym o śmiertelnych
wypadkach z pacjentami znajdującymi
się na leczeniu.× KIERMASZ GWIAZDOKÓW, urzą-
dzony przez samorząd uczniowski żeń-
skiej szkoły zrealizował m. ks. km. Fr.
Raczyńskiego w Sosnowcu odbędzie się
w dniu dzisiejszym w lokalu Szkoły go-
spospodarczej ul. 3 Maja 20. Sprzedaż i
pokaz robót modniarskich, krawieckich,
introligatorskich, kamaszniczych, galan-
teryjnych oraz fryzjerskich. Piękne
diabluzgi na podarki zwinakowe, lalki
oraz słodczyce przygotowane przez Szko-
łę gospodarczą. Kiermasz trwać będzie
od godz. 10 do 20.

PERFUMERIA MYDLARNIA KOSMETYKA

Wszelkie artykuły domowego, gospodarczego użytku SZCZOTKI

„SIŁA”
Sosnowiec
Hale Rozwoju. — Telefon 61-504
Filia—Pogoń, ul. BędzińskaDział przyborów i artykułów fryzjerskich (gwarant. brzozy)
Aparaty i płyny do trwałej ondulacji („Kosmos”—„Zaworski”)

HOTEL „VICTORIA”

Sosnowiec, 3-go Maja 23. Telefon Nr. 6-19-80.

VIS A VIS DWORCA KOLEJOWEGO

POLECA POKOJE
PO CENACH PRZYSTĘPNYCH.

PODGLĄDANE

RZECY O SNOBIZMIE
I SNOBACH(I) Postawmy sobie takie pytanie: z
czego właściwie człowiek się smieje? Od-
powiedź przyjdzie natychmiast. W 90
proc. z drugiego człowieka. Dobrze po-
jęta satyra stała się właściwie nauką o
człowieku. Antonia Nowakowa nam po-
znaje każdy szczegół naszej cielesnej po-
włoki, psychologia rozkładała wszystkie
funkcje ludzkie, przysięgała nam pa-
cję i kłótnie przyznawania, obedi i wio-
skow i ze smiertelną powagą bada i kla-
syfikuje. Satyra też bada, ale praw-
dę wzorów nie tworzy, dla niej każdy czo-
łowiek jest inny, w każdym szlachet-
nego. Za lancet służą jej piory, stół
operacyjny zastępuje zwykły biurko, o-
peruje bez narkozy, wycina tylko dzięk-
mimo. Operacje są bezbolesne a po do-
brym cieple (satyrycznym) sam pa-
cjent śmieje się ze swojego dzielnego
miesia śmieszności. Chociaż jak już
powiedzieliśmy, satyra nie generalizuje,
praw i wzorów nie tworzy, to jednak
wykręła pewną ogólną chorobę, po-
wszechną i ciężką do uleczenia — sno-
bizm. Popularne to schorzenie polega
na powszechnym i niewymownie głu-
powatym podaniu do porzoku i rzeszy
zasadniczo szkodliwych i bez istotnego
znaczenia.Sobim grasuje we wszystkich war-
stwach bez różnicy wykształcenia, pici,
bogactwa, stanu i wieku. Podlega mu
urzędnik i lekarz, ziemianin i kupiec, a-
rytmokrata czy mieszczanin, nie ma tu
rozdziału na nie ma granie dla snobizmu. O
snobizmie na ogół mało się mówi i pisze.
Jest to zupełnie zrozumiałe. Jakimże
nieśmiałości byłoby mówić z kina o dy-
skretnie chorobie wdzierac, że ten ktoś
cierpi na nią i pragnie to w zupełnej za-
chować tajemnicy. Nawet gdybyś nie-
miął zamiaru, poczynane ci to będzie za
złotą aluzję. Nieestety są jednak lu-
dzie, którzy do czasu do czasu rzecz na-
zywającą po imieniu wyciągną na świat-
ło i dnie starannie pielęgnowane ro-
ślinki je snobowskich ogródków, czym
wywołują aluzję i miedzy jednych
czczera radość innych, doszukujących
się w luźnych obrazkach konterfektów
swoich znajomych. Nie ulega wątpliwo-
ści, że poruszanie takiego tematu jest
już samo w sobie snobizmem. Autor
chce się wyróżnić niecodziennieścią ta-matu, chce aby o nim mówiono: „Jaki
on ma złośliwy język”, „co za bystre o-
brotowicz” itd., chce zasugerować czy-
telnikowi, że sam otrzymał jakiś za-
strzyk ochronny przeciw snobizmowi i
stoi na wyższej platformie opisuje to
co widzi u stóp. Nie wierze mu nie ma
zastrzyków przeciw snobizmowi — au-
tor też jest snobem. Jest to jednak sno-
bizm może szlachetny o tyle, że poza
wzajemnie przelocznymi pobudkami po-
wodzi autorem nieśmiała nadzieja, że
przez ukazanie wszystkich amizmości
Wielkiego Snoba, przyczyni się do nie-
znacznego choćby zmniejszenia liczby
jego wyznawców.

SNOB PODRÓŻUJĄCY.

Pan Snobowski wybiera się na wy-
poczynki do Poronina. Zapytanie się
go gdzie jedzie. W 90 na 100 wypo-
dobyć odpowie, że do Zakopanego. Aby
utwierdzić się w tem przekonaniu, ba-
dzie pocztówką przesyłał tylko z Zako-
panego. Spacer taki może odbyć nawet
piechotą. Nie trzeba dodawać, że wła-
ściwy jego adres znać będą tylko naj-
bliżsi. Jeżeli choćby na krótki czas za-
trzymali się w Gdyni, bądźcie przygo-
towani na onia jakiejś wycieczki mor-skiej, choćby do Bornholmu lub do Ko-
penhagi. Taki onś następuje jedynie
w wypadku bezpodstawnego zapytania
o pobyt w Gdyni, bajem i żelaz na
Snobowski, wysuwał się z rzeczywisto-
ści na niebardzo słone a bardziej gorzkie
fale Bałtyku, wtedy odpowiadał o tem
będzie bez pytania, bez potrzeby i bez
kocia. Pierwsze słowa jakiejś ci po-
wiata będą: „A bo ja właśnie wróciłem
z Kopenhagi. Wspaniale się bawiliśmy,
Jechał z nami minister X i generał Y.
Przemysł człowiek z tego generała.
Wczoraj zastąpił miś od niego” i jes-
li nie przerywiez mu w odpowiednim
momencie zapewnieniem, że jestoś w bli-
skim kontakcie z premierem, (urzęczy-
wistnie to jest dość łatwo, o-
twórz sklep spożywczy i o parę godzin
wypuszczaj przez jego gród jednego
odpisanego karniucha. Naprawdę ktoś
to zobaczy. Za parę dni masz inspek-
cję murosową), to opowiadanie takie
bądźcie nie będzie jak soliter. Porówna-
nie to o tyle jest trafne, że i nudzić bę-
dzie cie on, żeś jak soliter, nie o ewen-
tualne przerwanie mu wzebranego potoku
wymowy sprawy nie rozwijać, za
następnym widzeniem zacznie z nowym
zapalem dać ciao...“

ZAKŁADY PRZEMYSŁOWO - HANDLOWE
Sosnowiec, ul. Swoboda 12, tel. 61257

J. KRUSZYŃSKI

CENTRALNE OGRIEWANIE NOWYCH SYSTEMÓW. — WODOCIĄGI I KANALIZACJE. — URZĄDZENIA SANITARNE. — KĄPIELE I ŁAZNIE. — WŁASNE WARSZTATY MECHANICZNE

**Wytwórnia
Krzesel Giętych**

PIOTRA NOWAKA

Będzin, ul. Gzichowska 22
(obok przystanku autobusów i tramwajowego) (dawniej w Łagiszy)

NASZYM CELEM — ZADOWOLENIE KLIENTA

Polecamy w wielkim wyborze: FOTELE, Półfotele, Krzesła gięte różnych rozmiarów i fasonów, TACE na płycie i owalne, Taborety, wieszaki, stoliki, kwietniki i t.p. Ceny są bardzo niskie. Odbieranie — Reparaty — Wykonanie solidne! Ceny przystępne! 7088 Obiekt nie obowiązują do kupna.

nych, dyskretne, efektywne światło, duże tafle lustrzane na ścianach, składające się na całość w dobrym stylu wytwórnie — artystyczne.

Uzupełnieniem tej ładnej oprawy jest program występów artystycznych. Na czoło wysuwa się przede wszystkim znakomite duet Clarence'a i Johna Flernosa w tańcach muzyczno — akrobatycznych, występujący poraz pierwszy w Polsce.

W tańcach ekscytacyjnych p. Olga Wernicka jest doskonała, a „Pani X” — piękna publicznymi sukcesami.

Sympatyczny zespół muzyczny „Nasz Bałtyk” stwarza miły nastrój.

„Srebrna sala” restauracji Adria na pewno stanie się ulubionym miejscem publiczności zagłębiowskiej spędzenia czasu w atmosferze kulturalnej wesołości i beztroski.

BIURO TECHNICZNE

STANISŁAW KOWALSKI i SYN

Sp. z o. o. p.

SOSNOWIEC, UL. DEBILSKA 7. — Tel. 62.562

Uskutecznią dla przemysłu dostawę węgla, kokasu, oleju samochodowego, smary i t. p. artykuły techniczne.

2127

**Zrzeszenie przedsiębiorców samochodowych
na terenie woj. kieleckiego**

Śród wszystkich przedsiębiorstw, utrzymujących komunikację autobusową na terenie woj. kieleckiego, na pierwszy plan wysuwa się Zrzeszenie przedsiębiorców samochodowych w Sosnowcu.

Planowa obciąża swoją zasługą polecania Zagłębia Dąbrowskiego w pow. Olkuskim i Miechowskim, spełniając tym samym doniosłą rolę w życiu gospodarczym obydwu powiatów.

Planowa administracja zarządu, troska o estetyczny wygląd czynnych pojazdów, ściśle przestrzeganie rozkładu jazdy, zapewnienie fachowego personelu, jednolite unormowanie, powoduje wzrost zaufania społeczeństwa do tej instytucji.

Budowę szosy kłinterowej na linii Zagłębie — Kielce przez Olkusz i konieczność objazdu Strzemięszki przez Łosień i Okradzinów wybitnie skróciły drogę, umożliwiając na normalny tok pracy przedsiębiorstwa i sązależni.

Być może jednak, po powrocie w światło głównej linii, komunikacja odbywać się będzie bez przeszkód.

Firma ta zamierza niebawem uruchomić 2 zupełnie nowe wozy, skonstruowane według wynagrodzonej techniki, z zastosowaniem wszelkich udogodnień dla publiczności. Poza tym czyste autobusy otrzymają koźmierze składów finansowych urzędzenia do ogrzewania wnętrza, czego silny brak odczuwano się dotąd w okresie zimowym.

Bliskie już uruchomienie nowej linii na szlak Olkusz — Kłocze — Ogrodzieniec, założenie własnych warsztatów, zdnie dokonuje się budowa kaserii we własnym zakresie, jest dowodem, że firma ta ma trwałe podstawy finansowe, celując wielki gospodarczy i co więcej, posiada wszelkie warunki rozwoju wpływające z potrzeb terenu, objętego jej zasięgiem.

Spółczestwo polskie spodziewać może na rozwój tej zdrowej chętności, której placówki (63% polskich dróg) wozy, polski personel, wozy krajowej produkcji z żywym zadowoleniem.

DLUGIE WIECZORY

— to prace oczu przy sztucznym świetle
a ochrona wzroku

— odpowiada le okulary ze szklami

z FIRMĄ.



„OKULARIUM“

SOSNOWIEC

vis a vis Dworca. Tel. 61-248

Dostawca Ubezpieczalni Społecznej i Pracowników Dyrekcji Kolei Państwowych. 7038

**„Barburka” w podstudiu
ODCZYŃ INŻ. B. KRUPISKIEGO
I CHÓR „HARFA”**

W nadchodzącą środę o godzinie 19.50 w podstudiu sosnowieckim odbędzie się audycja, poświęcona górnictwu ze względu na okres barburkowy.

W audycji tej weźmie udział inż. Bolesław Krupinski, który wygłosi odczyt p.t. „Rys historyczny eksploatacji złóż węgla w Zagłębiu Dąbrowskim”. Odczyt ten niewątpliwie wzbudzi jak najwyższe zainteresowanie wśród górników zagłębiowskich.

Drugim elementem audycji barburkowej będzie koncert chóru „Harfa” z Pogoni pod batutą p. Jana Godeckiego. Chór ten, jeden z najlepszych w Zagłębiu, odpowiada kłasi pieśni Maszyńskie-gó, Galla, Bursy i Nowaki.

Felieton górnicy będzie nosił tytuł: „Górnik króla Starego”.

**Podarunki
na Gwiazdkę!**

W wielkim wyborze jak: Pudełeczki — Komplet manieur — Do golienia — Rozpylacze — Lustrum — Grzebienie oraz Kosmetyki poleca najtaniej:

SKŁAD APTECZNY

Z. JACKOWSKI

Dąbrowa Górna, 3 Maja 6. Tel. 68-262.

ZEBRANIE INFORMACYJNE W

SZKOLE HANDLOWEJ. Stowarzyszenie absolwentów miejskiego Instytutu kształcenia handlowego w Chorzowie oddział w Sosnowcu, zawiadamia, że w niedzielę t.j. 13 bm. o godz. 9.30 rano, odbędzie się zebranie informacyjne, w szkole handlowej T. Plockiego z referatem p. prof. St. Stasko, na które uprzejmie się zaprasza zarząd.

× **KIERMASZ W SZKOLE ZAWODOWEJ.** Samorząd uczenn państw. szkoły zawodowej żeńskiej w Sosnowcu, ul. Karpacka, urządził w lokalu szkoły „Kiermasz gwiazdkowy”. Kiermasz trwa jeszcze dzisiaj. Do nabycia tanie podarki gwiazdkowe. Kiermasz otwarty od godz. 10—18. Wstęp wolny; dojazd tramwajem nr. 24.

× **CHOROBY ZAKAZNE.** W ub. tygodniu zanotowano na terenie Sosnowca następujące przypadki zachorowań na choroby zakaźne: płonica 1, błonica 6, róża 3, krztusiec 6, gruźlica 12 (4 zgony).

× **BACZNOŚĆ PROWICY.** Staraniem szkl kulturalno — oświatowych, kolektywnych organizmów w dniu 8 bm. (wtorek) dla wszystkich powiatów i ich rodzin wyekscyt do najwspanialszego w Polsce Muzeum geologicznego w Dąbrowie Górniczej. Objasnił zwiedzającym udzielił prof. Adam Piwoń, twórca Muzeum. Zbiórka członków placówki Sosnowiec w dniu 8 bm. o godz. 9.00. Jakby koleją w Sosnowcu.

Już czas

POMYŚLEĆ O ZAKUPACH

GWIAZDKOWYCH

lopiej bowiem kupuje — kto

weźmie kupuje — polecamy:

PIERNIKI — MARCEPANY

tylko najlepszej jakości

ODZDOBY CHOINKOWE

bardzo

głównie w wielkim wy-

borze. Ceny niskie! 7026

CUKIERNIA

S. JASKÓLSKI

SOSNOWIEC, ul. 3 Maja 14.

Tel. 63-143 (obok dworca).

„Srebrna Sala”

W SOSNOWCU

Przed kilkoma dniami otwarta została na górze popularnej restauracji „Adria” w Sosnowcu „Srebrna Sala”.

Dawna sala „malinowa” została zupełnie przebudowana, powiększona o trzy dziesiąte według projektu inż. arch. Norzdy, artysty dekoratora filmowego z Warszawy. Bez przesady rzecz ważna, iż „Srebrna sala” jest najsympatyczniejszym i najbardziej wytwornym lokalem nie tylko w Zagłębiu Dąbrowskim ale i na Śląsku.

Cisłość utrzymana w tonach srebr-

Na solitera jest jedno lekarstwo — urwać mu leć, na taki typ snoba inne lekarstwo nie widzę. Snob podróżuje na wakacje obciążony rozmaitymi nalepkami. Nalepki takie można dostać w Warszawie w naszym sklepie przy ulicy... stop, nie napiszę adresu bo obawiam się że sprytny izraelita, który ten intratny handel prowadzi w pewnej mierze zwiekzywszy swoje oborty. Ceny w tym pierwszorzędnie zorganizowanym przedsiębiorstwie zależą od: primo — ceny hotelu, jaki dana nalepka reprezentuje, secundo — od miejscowości i tercu — od barwności i egzotyki malunku. Znalsem pewnego snoba (nie wiem, dodam, że nawet dość dużo jeździł zagranicę, ale jakoś nie miał szczęścia, gdyż rzadko się trafiało aby hotele czy pensjonaty gdzie się zatrzymywał przepływały takie piękne obrazki), który z namętą pasją kolekcjonował na swoich wakacjach malownicze pejzaże. Doszedł do dość pokatanej idea, że jak dąs nowa, pracownia, gorliwa i nader porządna służebnica domowa zmyla na że wszystkie ciepła wody z mydłem. Służąca naturalnie w 24 godziny wyleciała, ale nalepki znikły. A teraz po-
Wiedzieć, czy każdy z was nie rozszer-

dziłby się, gdyby wasza malownicza, zagraniczna wizytka tak losy spotkał. Ide o rozkład, że z dwójką złego kolebię wsiady — porcję nalepki walczyć wazę od serwisu. Wniosek wysłanie samemu.

Jeżeli panu mecenasowi X udało się jakas grubszą sprawa i pani mecenasowa X naprawde wyjechała nad Adriatyk, to pan mecenas Y, któremu żadna grubszą sprawa od dłuższego czasu udało się nie chciała, musi na uporczywe molestowanie nadobnej (bezwzględnie) półkownicy, zamówić listownie w wspomnianego już izraelity w Warszawie, a za — porcję nalepki z Rivier, Wiednia i innych pięknych miejsc po drodze. Ze pani mecenasowa wyjechała do Goczałkowic, to głupstwo, ważne jest to, że po przestudiowaniu „Przewodnika po udrożniach francuskich” i obaleniu swoich pudel i waliz ładnymi obrazkami, opowiadać będzie mogła niestworzone historie „po przebież nie moge być gorsza od tamtej starej maby”. Snobu na-
planowe dzieła się na dwie kategorie. Pierwszą należą na walizki nalepki całe, nowe, niezmieszane i tak je zostawia. To są snoby naiwne. Druga kategoria tego rodzaju ludzi postępuje inaczej: po naleceniu takiej obrazka

umiejsczenie obsługuje go z kilku stron, aby można było pomyśleć, że usłowska, zerwać niepotrzebny papier, to co należy, zabierać, co kiedy, to są już snoby wyrażone i przebrane, w pełni rozumiejące śmieśność swego postępowania, ale za to prawie że nieuleczalne. Snobizm wszedł im w krew jak bak w trzcinę.

Snob w pociągu to osobna karta. Jeżeli ma bilet klasy trzeciej, to bezwzględnie wejdzie do niej przez wagon (ewentualnie jego część) klasy drugiej. Peronowa nadzwyczajna mówię wygłos do was z korytarza klasy co najmniej drugiej. Natomiast snoby klasy drugiej, jeżeli potrafił się często zapytać o peronowe klasy drugiej. W drodze bezwarunkowo zawiera snob bardzo ciekawą i intrygującą znajomości (bujna imaginacja gra tu nieposłuszną rolę). Największą wziętość mają tu w pan dyplomat (bujne gesty i monoki) i bogaty przemysłowy, u panów w ogóle kobiety, byle elegancji i fascynujący. Jeżeli pociąg jest międzynarodowy, to snob napewno kupi sobie zagraniczną gazetę i z bardzo mądrym miną będzie ją studiował. W takim wnosku zachowują wy-

nosie milczenie i pogardliwą obojętność.

Snob w wagonie zawsze ma na ręku reklamki. Reklamki nosi się w wagonie aby nie brudzić rąk, jeżeli jednak zobaczymy, że ktoś naciga w ciemnym przedziale reklamki z renifera lub ze świnińskiej skóry, to możecie być spokojni, że nie o higienę mu chodzi, ale o to, aby pokazać swoje oryginalne peccari. Jeżeli ma na ręku złoty zegarek, to bardzo lubi podperzać brode lewą ręką. Przy tej manipulacji usłwa się lewy ręką wywrócić i demonstracyjnie go obracać. Będzie też przygotowany na planie skierowanie do konduktora: „Czy w tym pociągu jest wagon restauracyjny”. Jeżeli jest, to rzeczywiście po chwili snob wyjdzie... ręce usłwa. Uprzednio poprosi was, abyście zwrócili uwagę na jego rzeczy, bo on idzie na śniadanie. Nie się nie wyzierać wazytymi czynnościami w podróży. Snob bierze w ogóle obcinanie warteby pierwszą życia ludzkiego i patrzy z pewną dala, bezpośredniego krytycyzmu — wykrycie go zawsze. Często widzieć się go nie chce. Miał jest ludzi uprawiających samokrytykę.

(D. c. n.)

Kajot.

OSIEDLE "BUKOWINO"

— LETNISKO ZAGŁĘBIA



Zastępcą: H. NORYMBERSKI, Człotowska, Al. 34
Nierówna książka z przepisami Dra A. Oelkera pt. „Dobca gosp. cyni. piecz. um.” jest do nabycia we wszystkich sklepach kulinarnych, księgarskich i u naszego zastępcy. Cena obniżona 5 zł. 6947

KRONIKA ZAWIERCIA

× **TEATR Z SOSNOWCA W ZAWIERCIU.** Staraniem miejskiego Komitetu pomocy zimowej w Zawierciu w dniu 10 bm. Teatr miejski z Sosnowca odegra w Zawierciu w sali Domu Ludowego TAZ sztukę dla młodzieży w godzinach po południowych p.t. „Damy i Huzary”. Wiosnowem dla starszych p. t. „Ludzie na krze”. Bilety do nabycia w księgarni p. Husiaki.

× **ZABIAŁE Z GŁODU.** Wczoraj w godzinach rannych zabił nagle na ul. m. Pierackiego w Zawierciu, bezrobotny śnitkowski, zamieszkały w domach TAZ. Gdy przywrócono go do przytomności oświadczył, że zabił z głodu.

× **ZEZWOLENIA NA BROŃ.** Starostwo powiatowe w Zawierciu zawiadania wszystkich posiadaczy pozwoleń na broń, zamieszkałych na terenie powiatu Zawierciańskiego, którym termin ważności pozwolenia na broń kończy się z dniem 31 bm., by w czasie tym złożyli podania do starostwa powiatowego w Zawierciu, celem uzyskania przedłużenia tych pozwoleń na rok 1937. Nadmieniam się, że opłata stampowa od podania wynosi 5 zł., od przedłużenia również 5 zł., a kaski złożony załącznik do podania po 50 groszy w znaczekach stampowych. Podania złożone po terminie, t. j. po dniu 31 grudnia 1936 r. nie będą uwzględniane.

SPORT

„PIERWSZY KROK NARCIAŃSKI W SOSNOWCU”
Miejska komenda PW i WF w Sosnowcu urządziła kursy narciarskie dla początkujących. Należy przynieść ze sobą ciepłe ubrania, rakietki i ciekły do jazdy. Sprzęt techniczny otrzymują na miejscu. Kurs prowadzony będzie przez znanego sportowca, zagłębińskiego narciarza, artystę malarza, Karłowicza Romana. Początek kursu dnia 12 m. o godz. 14. Zbiórka na stadionie WF i WP w Sosnowcu. Kurs odbywać się będzie w soboty i niedziele od godz. 14.

POLSKA ZATRZYMUJE SREBRNY MEDAL OLIMPIJSKI
W ub. czwartek późnym wieczorem przez podanie Związku jedyńskiego p.k. Brodewicz-Lewicki otrzymał depeszę od przewodniczącego polskiej delegacji na kongres międzynarodowej federacji „Jedynki” gen. Grzmot-Skłodnickiego, z której wynika, że międzynarodowa federacja jedyńska uchyliła decyzję rzymskiej olimpiady, obierając nam zdobywcę srebrnego medalu olimpijskiego w konkursie Militari w Berlinie.

Na mocy tej decyzji Polska odstąpiła miejsce w ogólnej klasyfikacji olimpijskiej wszechstronnemu konkursowi ujeżdżenia.

OSIEDLE "BUKOWINO"

Od dłuższego już czasu zaobserwować można w miesiącach letnich silny napływ ludności z Zagłębia Dąbrowskiego do zdrowych okolic Olkusza.

Ruch ten nie zawsze idzie po linii, gwarantującej letnikom możliwość korzystania w całej pełni uroku wypoczynkowego lub wakacji. Czas spędzony w wiosce, oddalonej od miasta czy ośrodków, dających możliwość korzystania z pewnych przyjemności i kulturalnych rozrywków, pozbawionej wody lub odpowiednich miejsc do pobierania kąpielii słonecznej, niewspółgane nie do tego efektu, w postaci zmniejszenia organizmu, co pobyt w celową urzędowych miejscowościach letniskowych.

Zarząd m. Olkusza, uwzględniając do momentu, przeznaczając część swych terenów obok stacji kolejowej Bukowno, na założenie specjalnego osiedla kuracyjnego. Miejsce na ten cel poświęcone w bilnie odpowiednia zadania. Planując, pokryła planem sosnowym pomiarzoną rozległość płaszczyzny płaszczyzny, zwłaszcza w pobliżu rzeki Szoty — przeznaczając na dwie części cały obszar pod osiedle przewidziany — ładowny i suchy klimat, absolutnie czyste powietrze nieskażone żadnymi wyziewami fabrycznymi i innymi zakładami przemysłowymi, jest z natury swojej jak by stworzona dla odgrania roli urodka letniskowego dla Zagłębia.

Zarząd Miejski w przeciągu dwu ostatnich lat częściowo przygotował osiedle do przyjęcia kuracjuszy i podzielił teren na różnej wielkości parcele. Pobudując odpowiednie budynki, ułatwił dowóz materiałów pod przyszłe domy, zabudowania, spieczętował wzniesieniem zapory Stole, dzięki czemu powstał duży zbiornik ogrzewalnia, skąd woda o wyższej już cieplotie nurzającym długości przeszło 600 m. przepływać będzie do właściwego osiedla.

Na tych pracach, już wykonanych nie można się jednak zamierzać inwestycji, już wzniesiona wiosna roku przyszłego zostanie wybudowana wiosna. Łącząc stację kolejową z istniejącymi ulicami i mostami, co ułatwi bez pośredniej komunikacji z dworcem, na basenie, nad którego wykorzystaniem, w krótkim czasie prowadzone roboty uzmocnią oddanie go jeszcze w ciągu najbliższego lata do użytku publicznego. — Będzie ono zapewne doskonałym miejscem, przyciągającym licznie letników i ludność okoliczną, gdyż rozmiar jego i głębokość zapewni prawdziwą przyjemność wypoczynku, a także i korzystanie z gimnastycznej, boiska dla gry w siatkówkę i koszykówkę, kafejki, dancinoj na specjalnie przygotowanym terenie, a także i pierwszorzędny atrakcyjny.

Ulice, wyszczone drzewami i kwiatkami w wybitnym stopniu upiększą osiedle, przelotnie dzieląc je jasne plamy piaszczystych wydm.

Wybudowanie stacji pom. rozwiązuje znowu problem irygacji i dostarczenia wody do poszczególnych domów. — Zabudowaną jest jeszcze dość stosunkowo niewiele to też Zarząd Miejski zamierza wnieść na przyszły sezon o kaski dalszych domków, czyniąc im miejsce, w którym pozwoli pomieścić już około 150 osób.

Poza tym w projekcie leży wybudowanie hotelu — pensjonatu o 20—25 ubikacjach dla wycofujących się gości przejeżdżających.

Ponieważ osiedle jest oddalone od Olkusza jedyńskiego źródła zaopatrzenia w wodę, konieczne jest, aby przez kaski, należało uwzględnić zagadnienie energizacji. — Wznosi się tedy dążyć do rozwiązania, której poszczególne komory pomniejszą artykuły żywnościowe, co winęj Spółdzielni Spożywców z Olkusza niebawem rozpocznie budowę na stacji, której już działale, a przez kaski, należało uwzględnić zagadnienie energizacji. — Wznosi się tedy dążyć do rozwiązania, której poszczególne komory pomniejszą artykuły żywnościowe, co winęj Spółdzielni Spożywców z Olkusza niebawem rozpocznie budowę na stacji, której już działale, a przez kaski, należało uwzględnić zagadnienie energizacji.

Ważnym zagadnieniem, mającym duży wpływ na rozwój Bukowna jest sprawa komunikacji. — I w tym kierunku...

Ważnym zagadnieniem, mającym duży wpływ na rozwój Bukowna jest sprawa komunikacji. — I w tym kierunku...

funkcja dla starania, aby udogodnić rozkład jazdy kolejowej i skierować na ten Sosnowiec — Olkusz specjalne pociągi turystyczne. — Olkusz zaś z osiedle znakomicie zbliży bezpośrednią trasą do miejscowości szosa, już wykończona na drobnym odcinku. — Przewidzane są również zabiegi o przyspieszenie budowy szosy kliniowej na odcinku Strzemieszysko — Olkusz.

Tak więc doskonałe urobinie terenu w postaci przeprowadzonych ulic, uchronienie pom. zapewnień, fachowej opieki lekarskiej, rozrywkowej, wybudowanie pierwszorzędnego basenu z całym szeregiem atrakcji — uzasadnia całkowicie skierowanie ruchu letniskowego do tej miejscowości i co ściśle się z tym łączy — daje podstawę do inwestowania kapitałów w formie nabywania parcel i pobudowania się. — Jeśli chodzi o nabywców działek to tym pociągnąć z pomocą organizującą się już od kilku budowniczych, którzy zadaniem będzie szybkie i na dogodnych warunkach dostarczenie reflektantom potrzebnego budulu i materiałów.

Postawienie własnego domku na terenie Bukowna nie jest łatwiejsze niż gdzie indziej i tańsze, że wszystkie materiały od drzewa, piasku, kamienia, cegły, do wyrobów betonowych są na miejscu. Pomocy zaś udzielić może zawsze przebywający tam fachowy personel. Zmontowany turbiny wodnej umożliwi otwarcie własnej elektrowni, skąd czerpie się oświetlenie. W roku przyszłym Jawniecznie Komunalne Zakłady Przemysłowe przeprowadzą do

S Z SALI SĄDOWEJ S

Trup na zabawie

W Sądzie okręgowym w Sosnowcu toczyła się sprawa przeciwko 30-letniemu Józefowi Głonkowi z Dąbrowki, oraz 21-letniemu Piotrowi Toporkowi z kolonii Orzeł, oskarżonym o zabójstwo.

Weszło bowiem na wieści, urządzonym przez rodzinę Symprów z Klimontowa. Nad ranem doszło jednak do awantury, wywołanej przez nieporozumienia. W czasie bójki, jaka wywiązała się między przybyłymi gośćmi a gościami weselnymi, raniony został na ul. m. Pierackiego w Zawierciu, bezrobotny śnitkowski, zamieszkały w domach TAZ. Gdy przywrócono go do przytomności oświadczył, że zabił z głodu.

Rzeźnik - żył przed sądem

Na ul. Zawała w Będzinie przed kilka miesięcy temu do niezwykłego zaskoczenia, spowodowanego przez żnię, rzeźnika, Nuzyma Ferstenfelda (Rybna 1). Ferstenfeld zaczął na ul. m. Pierackiego w Sosnowcu. Ferstenfeld skazany został na rok bezwzględnej kary.

Kronika olkuska

Kino „ORZEŁ” — „Bohaterowie Sybiru”.

× **OBCHÓD 15-LECIA KOŁ MŁODZIEŻY PCK.** W lokalu szkoły powszechnej żeńskiej w Olkuszu odbył się w dniu 1 bm. obchód uczczenia 15-letniej działalności koł młodzieżowych PCK, zorganizowanych przez istniejące od kilku lat miejscowe koła szkolne.

W programie obrazek sceniczny, deklamacja, śpiewy chóralne i rzeczowy referat organizacyjny jednej z uczennic klaszniczki. Z okazji uroczystości p. Z. O. krajinowa, prezesa oddziału pow. Polek. Czerw. Krzyża, wygłosiła p. C. Dykowskiej przeżywał z głównego zarządu PCK dyplom za wybitne zasługi koła w pracy społecznej. Podkreślił tutaj na leży, iż koło szkolne pod sprężystym kierownictwem p. Dykowskiej pomyśliło się rozwijać i wykazuje dużą żywotność

Ważnym zagadnieniem, mającym duży wpływ na rozwój Bukowna jest sprawa komunikacji. — I w tym kierunku...

G. SAPER i SYN
SKŁAD DRZEWA
SOSNOWIEC
ul. Malachowskiego 4, tel. 612.15

S Z SALI SĄDOWEJ S

Trup na zabawie

W Sądzie okręgowym w Sosnowcu toczyła się sprawa przeciwko 30-letniemu Józefowi Głonkowi z Dąbrowki, oraz 21-letniemu Piotrowi Toporkowi z kolonii Orzeł, oskarżonym o zabójstwo.

Weszło bowiem na wieści, urządzonym przez rodzinę Symprów z Klimontowa. Nad ranem doszło jednak do awantury, wywołanej przez nieporozumienia. W czasie bójki, jaka wywiązała się między przybyłymi gośćmi a gościami weselnymi, raniony został na ul. m. Pierackiego w Zawierciu, bezrobotny śnitkowski, zamieszkały w domach TAZ. Gdy przywrócono go do przytomności oświadczył, że zabił z głodu.

Rzeźnik - żył przed sądem

Na ul. Zawała w Będzinie przed kilka miesięcy temu do niezwykłego zaskoczenia, spowodowanego przez żnię, rzeźnika, Nuzyma Ferstenfelda (Rybna 1). Ferstenfeld zaczął na ul. m. Pierackiego w Sosnowcu. Ferstenfeld skazany został na rok bezwzględnej kary.

Kronika olkuska

Kino „ORZEŁ” — „Bohaterowie Sybiru”.

× **OBCHÓD 15-LECIA KOŁ MŁODZIEŻY PCK.** W lokalu szkoły powszechnej żeńskiej w Olkuszu odbył się w dniu 1 bm. obchód uczczenia 15-letniej działalności koł młodzieżowych PCK, zorganizowanych przez istniejące od kilku lat miejscowe koła szkolne.

W programie obrazek sceniczny, deklamacja, śpiewy chóralne i rzeczowy referat organizacyjny jednej z uczennic klaszniczki. Z okazji uroczystości p. Z. O. krajinowa, prezesa oddziału pow. Polek. Czerw. Krzyża, wygłosiła p. C. Dykowskiej przeżywał z głównego zarządu PCK dyplom za wybitne zasługi koła w pracy społecznej. Podkreślił tutaj na leży, iż koło szkolne pod sprężystym kierownictwem p. Dykowskiej pomyśliło się rozwijać i wykazuje dużą żywotność

Ważnym zagadnieniem, mającym duży wpływ na rozwój Bukowna jest sprawa komunikacji. — I w tym kierunku...

Ważnym zagadnieniem, mającym duży wpływ na rozwój Bukowna jest sprawa komunikacji. — I w tym kierunku...

Grodzieckie Towarzystwo Kopalń Węgla i Zakładów Przemysłowych

Spółka Akcyjna

6690

Węgiel kamienny pierwszorzędnej jakości

Adres pocztowy: Grodziec k-Będzina, telegraficzny: Groto. — Telefon: Będzin Nr. 71.121

P. LAMPRECHT

FABRYKA PAPIERU W SOSNOWCU

tel. 62141 i 62142

Fabryka założona w 1879 roku

WYRABIA:

TEKTURĘ SUROWĄ DO WYROBU PAPY DACHOWEJ
TEKTURĘ PODKLADKOWĄ POD LINOLEUM
PAPIER SZRENCOWY W ROLACH I ARKUSZACH
KARTON SZARY I BRĄZOWY
TEKTURĘ TECHNICZNĄ USZCZELNIAJĄCĄ
TORERKI PAPIEROWE



PRZEDSIĘBIĘSTWO ROBOT
BLACHARSKO - BEKARSKICH

Adam Hesse

SOSNOWIEC
ul. Orła 11. Tel. 61-458

Posiada na składzie w wielkim wyborze:

WANNY, NASIADÓWKI, WANIENKI
DZIECINNIE, KOTŁY NA BIELI-
ZNE, BALIE BLASZANE, ZMYWA-
KI, NASADY KOMINOWE WIRU-
JACE, LATARNIE POWOZOWE itp.
WYROBY BLASZANE
CENY PRZYSTĘPNE

7361

„Grafochemia” „ANTONI SZYNKOWSKI SOSNOWIEC, WIEJSKA 8. Tel. 624-63

Wykonuje klisze do druku na cynku, miedzi i mosiądzu, kreskowe i siatkowe, jedno i wielobarwne, klisze dla cynkotypii, przeźroczka do reklam kinowych. — Projekty i rysunki. — Retusze amerykańskich fotografii. WYKONANIE STARANIE. CENY KONKURENCYJNE

7073

„TEPT”

Towarzystwo Eksploatacyjne
Przemysłu Trykotażowego s. z o. o.
SOSNOWIEC, UL. ŻEROMSKIEGO 4. TEL. 6-10-27

Poleca znane ze swej jakości pończochy damskie, męskie i dziecięce oraz skarpetki i tenisówki wełniane, bawełniane, melanga z jedwabiem i macoo.

Zawierka Fabryka Świec

„LUNA”

w ZAWIERCIU

ul. Towarowa 22-24, tel. 37.

Poleca wyborowej jakości:

ŚWIECE STOŁOWE: parafinowa-
ne, stearynowane, kompozycyjne,
ŚWIECE KOŚCIELNE: białe, kre-
mowe i woskowe, 6784
ŚWIECE CHOINKOWE: białe i
kolorowe, kręcone i gładkie.
Ceny konkurencyjne.

SKŁAD MATERIAŁÓW
PIŚMIENNYCH
OBIG PAPIEROWYCH

WŁ. CZECHOWSKI, Sosnowiec
3-go Maja 8, telefon 61-824.

KOLEKTURA
LOTERII PAŃSTWOWEJ
PRACOWNIA RAM
LISTWY NA RAMY I DO TAPET

STANISŁAW BARAN

ODDZIAŁ W SOSNOWCU

ul. Piłsudskiego 24.

Telefon 62203

poleca do dostawy ze składów w Sosnowcu

maszyny górnicze, jak: wrębiarki, wiertarki, motory dla napędów rynnowych wszelkich systemów, oraz części wymienne do nich. Ponadto sprzęt górniczo-techniczny. — Wszystko z wykonania fabryk krajowych i zagranicznych. — Obsługa terminowa. — Ceny każdorazowo na żądanie. 6945

HURT — DETAL

najkorzystniej kupisz szkło Zawierckiej Fabryki szkła. Porcelane „Chmielów”. Fajana, naczynia kuchenne, w Składzie

A. BIEGUSA

ZAWIERCKIE, Stary Rynek Nr. 7.

CHROMOWNIA 7066
GALWANOTECHNIKA
KATOWICE, ŻABSKA 20.

chromuje, alutkuje, miedziuje masowe artykuły, okucia budowlane, rowery, samochody i przedmioty do 4.80 m. długości jako specjalność.
WYKONANIE ROBÓT TERMINOWO.

Metalowe urządzenia do okien wystawowych, szafki i słupki do oszklenia bufetów oraz najrozmaitsze roboty metalowe dla nowoczesnych budowli.

Niklowanie, chromowanie, miedzianowanie, złocenie i odnawianie nakryć stołowych. 7021

**FABRYKA
GALANTERII METALOWEJ
„GALMET”**

Sosnowiec, Przejazd 3. tel. 61-546.

Miód

większemu zadowoleniu. — Początek 3 Kg. 6.20 zł., 5 Kg. 9.00 zł., 10 Kg. 17.00 zł., 20 Kg. 32.00 zł., kolejną 30 Kg. 45.00 zł., 60 Kg. 87 zł. wraz z blaszankami i kosztami przesyłki. **„PASIEKA”**
w Trembowli Nr. 16-18 Małopolska.

Na żądanie nauczamy bezpłatnie naszych odbiorców wyrobu miodu do plota. 7065

świeży lipcowy, gwarantowany 100 proc. czysto pszczoły, wysłamy za pobraniem pocztowym ku największemu zadowoleniu. — Początek 3 Kg. 6.20 zł., 5 Kg. 9.00 zł., 10 Kg. 17.00 zł., 20 Kg. 32.00 zł., kolejną 30 Kg. 45.00 zł., 60 Kg. 87 zł. wraz z blaszankami i kosztami przesyłki. **„PASIEKA”**
w Trembowli Nr. 16-18 Małopolska.

**CEGIELNIA ELEKTRYCZNA
STANISŁAWA**

URBANCYKA
ZAGÓRZE k. DĄBROWY

Telefon nr. 4

POLECA:
CEGLĘ ZWYCZAJNĄ — MASZYNO-
WĄ ORAZ DZIURAWKĘ PIERW-
SZEJ JAKOŚCI Z DOSTAWĄ I C.B.
LOCO CEGIELNIA.

„MODRZEJÓW - HANTKE”

Zjednoczone Zakłady Górniczo - Hutnicze

Spółka Akcyjna

ZAKŁADY OBEJMUJĄ: Kopalnie rudy w Konopiskach, 5 hut żelaznych: 1) huta „Miłowice”, 2) huta „Katarzyna”, 3) huta „Staszic” w Sosnowcu, 4) huta „Częstochowa” w Rakowie, 5) huta „Błachownia”, w Błachowni i 2 fabryki przetwórcze: 1) F-ka „Światłowit” w Myszkowie, 2) Warszawska Fabryka w Warszawie

Zjednoczone Zakłady zajmują przestrzeń 1329 ha, rozmieszczone są w 949 budynkach o kubaturze 1.258.000 mtr. sześć. i zatrudniają przeszło 6500 robotników i urzędników.

Zdolność wytwórcza roczna żelaza i stali wynosi . . . 180.000 ton
wydobycie rudy surowej za rok ubiegły wyniosło 120.000 ton
wyrażono rudy ogółem 90.000 ton
wypalono surowki 50.000 ton
wyprodukowano żelaza i stali 130.000 ton
z czego 30.000 ton eksport zagraniczny.

W zakres wytwórczości Zakładów „Modrzejów - Hantke” wchodzi:

- 1) na hucie „Częstochowa”: produkty wielkopiecowe, martenowskie, odlewy stalowe wielkości do 15 ton sztuka, produkty walcownicze: szyny kolejowe, żelazo handlowe, drut walcowany,
- 2) na hucie „Katarzyna”: produkty wielkopiecowe, martenowskie, odlewy żelazne, do 20 ton sztuka, odlewy utwardzone, ogniodopusne, wałki i stojaki do nich oraz produkty walcownicze: blachy faliste, blachy cienkie czarne i ocynkowane, rury gazowe z łącznikami, bednarki ocynkowane, blachy aluminiowe, kopaty i spadła,
- 3) na hucie „Miłowice”: produkty walcownicze żelaza i stali, akcesoria kolejowe, prasowane butle do gazów sprężonych i rury prostokątne do kotłów wysokiego ciśnienia, sprzęt do nawierzchni kolejowych, telefonicznych, telegraficznych, przedmioty kuto - tłoczne, narzędzia rolnicze, podkowy dla wojska i handlowe itp.,
- 4) na hucie „Staszic”: żelazo handlowe, zimna bednarka od 0,1 mm. do 4 mm. w gatunkach twardych i miękkich i wszelkie druty żelazne, krzemie - brązowe itp.,
- 5) na hucie „Błachownia”: odlewy surowe, rury, kształtki, naczynia żeliwne, oraz artykuły dla potrzeb domowych, przemysłowych i sanitarnych,
- 6) w Fabryce „Światłowit”: części rowerowe, naczynia kuchenne aluminiowe, ocynkowane, pocynowane, blaszane, beczki żelazne, manierki, menażki i sprzęt sportowy,
- 7) w Fabryce Warszawskiej: drut, gwóźdź, widły, grabie i podkówki,
- 8) w kopalniach rudy w okręgu Konopiska, Zjednoczone Zakłady wydobywają rudy żelazne. Zakłady posiadają piece prasowe dla prądnia rud.

Obrot sprzedazy Zakładów za 1935 r. wyniósł 35 milionów złotych.

WYTORNĄ RESTAURACJĄ

„METROPOL”

HELENY SIBIŃSKIEJ

W ZAWIERCIU, ul. 3-go Maja 33

POLECA pierwszorzędne śniadania, obiady i kolacje, znane s i jakości kuchnie i załatki oraz codziennie świeża ryba i wódki różnych gatunków po cenach umiarkowanych. 697

FABRYKA MYDŁA

B-cia Wygodzcy

ZAWIERCIE, ul. Kościuszk. Nr. 2

połączone znane gatunki najprzedniejszego mydła jedynego po cenach konkurencyjnej „Popierajcie przemysł rodzimy” 6790

NOWOWTARTA W ZAWIERCIU RESTAURACJA - HOTEL

„BRISTOL”

vis a vis dworca kolejowego

W ZAWIERCIU

połączone smaczne śniadania, obiady i kolacje, wytworne załatki i wódki różnych gatunków, chętnie spędzić mile czas zajądź do „BRISTOLU” a będziecie zadowoleni. 6918

skład sukna, kory, jedwabi i towarów łownych oraz wielki wybór fraków i chodaków

E. WINDMANA

ZAWIERCIE, Ryńska Nr. 1.

Firma egzystuje od roku 1865. 6610

PIEKARNIA MECHANICZNA

Jana Blajera

w Zawierciu

ul. Piekarska Nr. 3. Tel. 139.

Filie przy ul. Paderewskiego Nr. 1. — i przy ul. Piłsudskiego Nr. 7. —

Poleca pieczywo pierwszorzędного gatunku i wyrobu. 6901

TOW. ELEKTRYCZNOŚĆ Sp. Akc. W WARSZAWIE

Zakłady Elektrochemiczne w Zabkowicach. Rok zał. 1897

PRODUKUJĄ:

1. chlorek bieliący
2. sodę kaustyczną i ług sodowy
3. karbid
4. wodę utlenioną stężoną do celów technicznych i medycznych

5. **Węgle sztuczne** do suchego elementu do światła elektr., jak kinowe, projektorowe, do wyświetlania rysunków, spawania etc.

6. **KSZTAŁTKI GRAFITOWE LUB WĘGLOWE** dla różnych potrzeb technicznych

ELEKTRODY węglowe i grafitowe dla celów elektrotermicznych i elektrochemicznych

SZCZOTKI do wszelkiego rodzaju maszyn elektrycznych: węglowe, grafitowe, grafitowane, metalowe, z siatek — lub blaszek metalowych, z armaturą lub bez.



Firma istnieje od roku 1906.

SKŁAD MATERIAŁÓW APTECZNYCH I FARB Sukc. P. Wilczyńskiego w ZAWIERCIU, ul. Marszałkowska 12.

Poleca na nadchodzące święta po cenach umiarkowanych: Perfumy, wody kolońskie i kwiatowe, Pudry, szminki i kremy. Posiada mydła i pasty do zębów. Poleca mydła toaletowe znane ze swej dobroci oraz inne artykuły. 6960

SKŁAD MATERIAŁÓW APTECZNYCH FARB I LAKIERÓW

Mieczysława Klossa

W ZAWIERCIU, ul. Kościuszk. Nr. 39

połączone po cenach konkurencyjnych pokosty, farby, lakiery, pędzle, szczotki. 6789

MISTRZ - ELEKTRO - MECHANICZNY właściciel składu broni i amunicji

J. MARZAŁEK

ZAWIERCIE, ul. Towarowa Nr. 8
wykonuje wszelkie roboty instalacji elektrycznych. 6786

Bogaty i najprzedniejszy Wybór Manufaktury

STANISŁAWA OGONKA ZAWIERCIE

ul. Marszałkowska Nr. 12.
połączone się Szanownej Klienteli.

ODLEWNIWA ŻELIWA I METALI

Pawła Strojniaka

w Zawierciu
ul. Paderewskiego 31.

Wykonuje odlewy żeliwa i innych półkulechtnych metali oraz odlewy na formy szklarskie i na pres. 6909

TOWARZYSTWO AKCYJNE ZAKŁADÓW HUTNICZYCH

Rok założenia Zakładów: 1834

Dyrekcja i Zakłady Hutnicze: Dąbrowa Górnicza

Ruda żelazna, żelazo i stal, belki żelazne. Szyny kolejowe i kopalniane. Stal sprężynowa i resorowa. Druć żelazny i stalowy. Druć na sprężyny i kable. Blachy żelazne i stalowe. Blachy dekapowane. Blachy faliste. Obręcze i osie parowozowe i wagonowe. Szuki kute wszelkich wymiarów do 15 ton wagi. Wały fasonowe i kołanowe. Kule do mielenia cementu. Żerdzie wiertnicze i pompowe. Wszelkie odlewy żelwne i odlewy stalowe do 85 ton sztuksa. Koła parowozowe i wagonowe. Wszelkie części do parowozów. Walce żelwne utwardzone i stalowe. Stal łatog do żelazo-betonu.

HUTA BANKOWA

Rok założenia Towarzystwa: 7187

Biurowa Warszawska: ul. Pierackiego 11

Masz zamiar przeprowadzić się?

CHCESZ UNIKNĄĆ KŁOPOTÓW
ZWIĄZANYCH Z PRZEPROWADZKĄ?

ZAJDZ DO „WYGODY”

Sosnowiec, ul. Piłsudskiego 48.

tel. 10-14.

CHOROZY NA PŁUCA

Każdy kto cierpi na kaszel, bronchit, chrypę, zapalenie płuc oraz kółka, powinien natychmiast zahadzić się do leczenia. Dobrym środkiem na choroby płuc okazał się preparat Fagocel. Przy użyciu Fagocelu zmniejsza się katar, Fagocel dostaje się do wnętrza dróg oddechowych. Skład gł. Apteka H. Rosenstadta — Warszawa, Pl. Grzybowski 10.

FABRYKA MASZYN
I KONSTRUKCJI ŻELAZNYCH

KAROL NOWAKOWSKI

SOSNOWIEC, UL. WIEJSKA NR. 8. TEL. 8-22.

- 1) Maszyny i części zamienne dla kopalń, fabryk i kolei.
- 2) Pędnie, łańcuchy rolkowe, świdy górnicze.
- 3) Rozjazdy, złożenia, osiowe, haki pociągowe, oraz wszelkie części dla taboru kolejowego.
- 4) Konstrukcje żelazne.
- 5) Formy do wyrobów betonowych.
- 6) Bramy, ogrodzenia, schody, balustrady, kraty i t.p. wyroby ślusarskie.
- 7) Wyroby tokarskie.
- 8) Masowa produkcja wyrobów kowalich.

7100

6924

POLSKIE TOWARZYSTWO
DLA HANDLU WĘGLEM

„WĘGLOBLOK” S.A.

ODDZIAŁ W SOSNOWCU — PIŁSUDSKIEGO 18

tel.: 610-71, 612-83 i 629-18

HURTOWA I DETALICZNA SPRZEDAŻ

WĘGLA DĄBROWIECKIEGO
i GÓRNOŚLĄSKIEGO

oraz KOKSU górnosląskiego



Nowoczesne
Otomany
Tapczany.
Przeróbki.



Luma polskiego przemysłu fortepianowego
to fortepiany i pianina
„ARNOŁD PIANINA” — KALISZ
SZOPENA 9
Przedstawiciel

JAN FILEC, Katowice, ul. 3 Maja 21
Telefon 326-36
Noble copy. Dąbrowa Górnica.

ODLEWNA BRĄZU
JANA RAJCHLA w Myszkowie
POWIAT ZAWIERCIAŃSKI
wykonuje odlewy z brązu dobrze
i konkurencyjnie 6956

ZAKŁAD ARTYSTYCZNY

FOTOGRAFICZNY

B. JAKUBOWSKIEGO

W ZAWIERCIU, UL. KOBIŹCZKI 35
wykonuje wszelkie prace wchodzące w zakres
sztuki fotograficznej po cenach najniższych:
6 portretów kolorowych i portretów na zł. 5,
portrety 80x40 zł. 8, oraz fotografie do do-
drożek osobistych 4 sztuki za jeden zloty.



ZAKŁAD
POGRZEBOWY

J. RĄCZKA

SOSNOWIEC

Prez. Mościckiego 13. Telef. 6.16.38

BEDZIN, ul. Baszka Nr. 3

DĄBROWA GÓRŃ, Kości. Jędrzejki 7

Urządza pogroby najskromniejsze,
najwspanialsze, ekumena, przewo-
zy zwłoki, katawany, wieńce, dekora-
cje. CENY BARDZO PRZYSTĘPNE

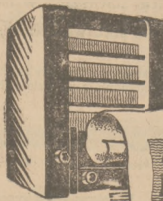

Wiadecławem
muzyczności

jest posiadanie odbiornika

CZEMPION-ELEKTRIT

4 lampy Dute pentody. Dose-
chwyt. Trybony i k. Wła-
ściwość. Dute. Dute. Dute.
Głośnik dynamiczny.
Dute. Dute. Dute.
Głośnikowa.



ELEKTRIT

DO NABYCIA W BARSZCIE, W CAŁYM KRAJU

FABRYKA ŁAŃCUCHÓW, MŁOTOWNIA
I WARSZTATY MECHANICZNE

FR. KAPUŚCIK-JUNIOR BĘDZIN
SIELECKA 9.

TEL. 7-12-66.

PRODUKUJE: wszelkiego rodzaju łańcuchy techniczne i części
kute oraz sprzęgła dla wózków kopalniańskich, haki, klofy,
podbijały, młoty, młotki stalowe, siekierki, oskardki i t.p.
Na każdorazowe zapotrzebowanie, prosimy zadać ofert. 7092

PRACOWNIA KUŚNIERSKA

BERNARD ROSENBAUM

SOSNOWIEC, PIŁSUDSKIEGO 18 (obok tunelu). Tel. 6-15-45

POLECA: FUTRA DAMSKIE I MĘSKIE w wielkim wyborze. 7012

Wykonanie solidne. Ceny stałe. Dogodne warunki.

GABINET KOSMETYCZNY

„URODA” WŁADYSŁAWY WNUKOWEJ
DYPLOMOWANEJ KOSMETYK

Sosnowiec, 3-go Maja 15. Telefon 62242

Wypożyczony we wszelkie najnowocześniejsze zdobycze z dziedziny
techniki kosmetycznej.

Stosuje najodpowiedniejsze preparaty kosmetyczne.

USUWA: zmarszczki, wagi, prosaki, pieg, brodawki.

PIELĘGUJE skórę łojotokową, konserwuje, dookupia, odświeża urodę,
przedłuża jej trwanie.

MASAŻE, KĄPIELE TWARZY, NATRYSKI TLENOWE

Nasświetlania promieniami lamp

„PANTAHELION”, „VITALUX” i „MININA”

ELEKTRYZACJA KOSMETYCZNA

Trwałe przyściennia brwi i rzęs. Fryzowanie rzęs. Depilacja

brwi i zbędnej owłosienia. Pielęgnacja włosów. MAQUILLAGE

PORADY BEZPŁATNIE

STAROSTECKI
NA GWIAZDKĘ
Chcesz kupić najładniej ubrania z najmniejszych fałszyw i skór wstąż do
MAGAZYNU OBWIA
Bol. Starosteckiego
SOSNOWIEC, UL. WARSZAWSKA 12.
CENY KONKURENCYJNE! 7051

NAJPIĘKNIJSZY PREZENT
NA GWIAZDKĘ to
RADIOODBIORNIKI
P. Z. T. „Echo” i „Elektrik”
Dobry warunek Od 15 zł. miesięcznie
w domu
JOZEF SCHABOWSKI
Dąbrowa, ulica Sobieskiego Nr. 10.
Telef. 6.83.76.
W wielkim
wyborze
BRON MY-
ŚLIWSKA
i KRÓTKA.
AMUNICJA

IGARZ W NIEBIE
Pewien nalogowy Igarz, który zresztą kła-
mał tylko na tamtych myślicieli, pukał do
mnie, do mnie. Wiaźdź, święty Piotr prze-
ślechuje grzeszników.
— Ile razy skłamał w tygodniu? — pyta.
— Dwa razy.
— To objedźcie dwa razy niebo dookoła.
A ty, ile razy skłamał? — pyta następnego.
— Ja, chyba z pięćdziesiąt.
— Objedźcie niebo pięćdziesiąt razy za
kara.
Słyszcie to, nalogowy Igarz wraca się do
świątęcego Piotra:
— Przypuszczam, że mogę na chwilę wró-
cić do domu? Czegoś tam spałem.
— A czegoś spałeś?
— Równa.

BACZNOŚCI 7075
Kupcy zapraszają się w **KUKIER**
który sprzedaje w dowolnych ilościach
Chrześcijański
Hurtowy Skład Cukru
(wład. Jan Nowak)
w Zawierciu, plac Kolejowy 9.

Komunalna Kasa Oszczędności
Związku Komunalnego w Olkuszu
Olkusz, Plac Marz. Piłsudskiego 30
telefon Nr. 85 7069
Kapitał zakładowy 100.000, — zł.
Rezerwy 20.006,99 zł.
Wkłady oszczędnościowe 711.930,10 zł.
R-ki czekowe i bieżące 208.827,88 zł.
Udzielone pożyczki 769.538,10 zł.
Suma bilansowa 1.110.111,79 zł.
Wkłady oszczędnościowe, płatne w
terminach za wypowiedzeniem, na
kadeś gadanie, Kasa opiewała w
w stosunku rocznym na 5 1/2%, 5 1/4 i 4 7/8%.
Wkłady w złotych w zlocie — do 4 1/2%.
Rachunki czekowe i bieżące — 3%.
Pożyczki — 9 1/2%.
Kasa jest instytucją o popularnym
bezpieczeństwie i za wszelkie jej zobow-
iązania ponoszą wobec osób trzecich
solidarna odpowiedzialność Związku Sa-
morządowe w Olkuszu: powiatowy i
miejski. 7096

Już od poniedziałku 7. b.m.
Uroczysta premiera w Kinie „Zagłębie”
BARBARA RADZIWIŁOWNA
w filmie
„JEJ PIERWSZA MIŁOŚĆ”
(OWOC GRZECHU)
Film o którym długo będziecie mówić!
UCZTA DLA OCZU I USZU!
Nadprogram: TYGODNIK PATA I DODATEK RYUNKOWY
POCZĄTEK 1-GO SEANSU O GODZ. 3.30
Następny program: „BARBARA RADZIWIŁOWNA”

NERWOL
Chemia Dr. Francus
środek (niezależnie) przeciw
REUMATYZMOWI
klesiu z powodu przeziębienia, postar-
klesiu, łachisowi. — Do zabicia tylko w
aptekach. Wyjdź i główne sprzedaw-
APEKA MIKOŁASCHA
Lwów, Koparska 1. 7053

ZAKŁAD TAPICERSKI I OPRAWA RAM
W. FREIBERGER
ZAWIERCIE, UL. KOŚCIUSZKI NR. 3
przyjmuję wszelkie roboty tapicerskie i op-
rawy ram, po cenach umiarkowanych. 7097

SEKRET WYKONAJ

ZAKŁADY DRUCIANE
GRÜN WALD
BĘDZIN
P.K.O. Katowice 302.991. Tel. Nr. 712 25
WYKONUJEMY: Tkaniny metalowe,
talasne, stalowe, cynkowe, cynko-
wane, mosiężne i miedziane. Siatki
druciane, Siatki „Rabita”, Tkaniny do
filtrów, Blachy druciane, Przelu-
ki, Maszki druciane i Okulary. 7151

Jeszcze sto kilometrów „OBNAZONYCH” GRANIC

Premier rządu Luxemburgu Bech
ubył konferencję z francuskim mini-
strem spraw zagranicznych Delbossem,
a dzień z nadsekretarzem stanu Vien-
not, Bech prowadził rozmowy o polo-
żeniu Luxemburgu pod względem praw
w międzynarodowego i o przesłabach,
które co do tego winny być znalezione
w przyszłym pakcie reńskim.
Jedną z zasad paktu luksemburskiego
była gwarancja demilitaryzacji Nad-
renii, co całkowicie chroniłoby granicę
Luxemburgu z Niemcami.
Wobec zniechęcenia tej demilitaryzacji
przez Niemcy, granicę Francji z tym
państwem na przestrzeni ok. 100 km.
stała się brnią przez którą mogłyby
wtrącić wojska niemieckie.

SKLEP
do wynajęcia. Wiado-
mość Delbiera 5, 7056
Zory.
POKOJ
umeblowany z wygodą
mi wynajm. panu lub
pani. Sosnowiec, Les-
no 11 m. 3. 7144
POKOJ
umeblowany słoneczny
może być dla małże-
stwa do wynajęcia od
razu. Wiadomość —
„Kurier Zachodni” 7163
DO WYNAJĘCIA
pokój umeblowany z
wygodami nowoczesny
mi. Mariacka 4 gośpi-
darsz. 7176
4 POKOJE
z kuchnią z wygodami
do wynajęcia. Lesno 8
Gospodarsz. 7162

RYTYNOWANA
nauczycielka wzięła
lekcję francuskiego i
angielskiego. Dziel-
no z niemieckim m.
37, Michałowa. 7163
Tańców
modnych, nowo-
dowych
Nina Cichonowa
w sali Seminarium na-
uczycielskiego Wawel
poniedziałki, czwartki,
soboty informacje —
Konrada 1 (bozna A-
li). 7199

KURSY
pisanie na maszynach
czytnie codziennie. Wp-
ły i informacje w kate-
gory „Polonia” Sosno-
wiec, Hale „Rozwój”
Tel. 6-18-36. 7173
STUDENT
3-dnego roku ucznia
leżący na leżaku, matemi-
ki, francuskiego, Łaska
z egzaminami pod „Ka-
repaty” 7189

POSADY I PRACE
CZELADNIKI
krawieży potrzebni na
dane i małe szatki
zarsz. Będzin, Koltja-
za 22, Władysław Ry-
chci. 7151

POTRZEBNA
neczenia do zakładu
francuskiego, Sosno-
wiec, Piłsudskiego
go 2. 7165
WYCHOWANKA
szkoły rolniczej posu-
kuje katechizm pr-
cy. Oferty: Kurier,
Sosnowiec, Piłsudski-
go 4 „Pomoc” 7164

BUCHALTER
bilansista korespondent
poszukuje ponadto sta-
łego lub dorywcze.
Wobec wybrzeża kate-
chizm. Oferty: Admi-
nistracja pod „Buchi-
ltera” 7191

ROZÓNE
NOWOOTWORZONA
Pracownia Sukien Dam
akadem (wanowej) Dan-
iela, Dabeta Nr. 6 i 1
przyjmuję do szycia
różne sukienki, płaszcze,
komplety i bluzetki.
Ceny przystępne. 7184

ROZDZIELNIA
dzienników i tygodni-
ków w Złotym
kuba Piasek 29 poleca
wydoby 19000, wa-
skie, znaczki pocisto-
i stempla, karty wi-
dokowe i Zawierają o-
raz duży wybór kate-
dary blokowych i
klasycznych; przy-
jemna i estetyczna
mówiła na preme-
rę „Kurjera Zachod-
niego” 7165

DROBNE OGŁOSZENIA

KUPNO I SPRZEDAŻ
TAPCZAN
z orzechową bibliotec-
ką obasyjne sprzedam
Otmány, kosetki, ma-
tarsze, wybór dui. —
Ceny niskie. Warunki
dogodne. Tomczyński, So-
nowiec, 1 Maja 14
tel. 63105. 7190
APARAT
fotograficzny „Ziaia”,
accordiony, skrzyp-
ki, gitar, mandoliny, pa-
fony, sprzedam Pra-
cownia zegarmistrzowa
Sosnowiec, 1 Maja
12, Rutkowski. 7186

TANIO!
Polecam chodzący, dy-
wany, ceraty, linoleum
wydercaki. Sportow-
com; narty, okucia nar-
ciarskie, kijki, sanki
łyżwy. — Fryzjermi-
brzytwe dreżyna, no-
życi, maszynki. Har-
monium: celulozoid pla-
nowy, brokatowy, slo-
nowy! kadeł Stanisław
Stajlar, Będzin, Koltja-
za 29. 7200

PIANINO
tanie, dyma ledny 2x1
tapowany, szary, białe-
taci, oryginalny stołki
do kart, kuchnie poleca
Handel mebli B. Błot-
niowski, Sosnowiec, 3
Maja 7. 7197

TYLKO DOBRA KSIĄZKA
z Biblioteki IV P. M. S. w Sosnowcu, ul. Kamenna Nr. 4
jest najmlodszy rok oż przedpada długich wieczorów
zimowych.
PONIEDZIAŁKI I CZWARTKI OD G. 16 DO 19
Za 30 groszy miesięcznie przesyła 3000 dzieł beletrystycz-
nych, naukowych oraz dla młodzieży.
DUŻO NOWOŚCI
Prócz każdego czytelnik otrzymuje gratisowo czasopi-
sma: Tęcza, Kobieta, Przewodnik. — Rezerwobni za
póreczeniem darmo. 7165

Tapczany
Otmány, matarsze, ko-
zetki klubowe, fotela
kanadyjskie. Warunki
dogodne
Dąbrowa Górnicza
Szermiejskiego 25, Józef
Mariacki, Zakład Chł-
ściadki. 7196

Pianina
światowej sławy „Be-
ttings” Leano—Poznań
uznane za najlepsze w
kraju sprzedawamy od
1200 zł. oraz 40—50 zł.
miejscowe raty. Przed-
stawiciel: Będzin, Ma-
lachowski 93, Kasa-
ni. 7198

LOKALE
4 I 3 POKOJE
z wygodami do wy-
najęcia. Szermiejskiego 10.
7202
2 POKOJE
nadające się na biuro
na 1-ym pięt-
rowym reprezentacy-
nym do wynajęcia.
Sosnowiec, Dąbelska
7. Wiadomość: telefon
62.662 lub dorozu-
wać. 6835

DO WYNAJĘCIA
3 i 4 pokoje mies-
tala z pełnym iza-
fortem w nowym do-
mku. Sosnowiec, Staro-
pogonia 16. 7184

DO WYNAJĘCIA
4 pokoje z kuchnią
z wszelkimi wygodami
na III piętrze. Wiado-
mość Będzin, Malcho-
skiego 88. 7199

Sosnowiecka Kociarnia i Zakłady Mechaniczne JÓZEF KUBALKA w Sosnowcu

Tel. Nr. 62-670. ul. Aleja Montwiła-Mireckiego 14. Bocznicą własną.

WYKONYWA:

KOTŁY PAROWE wszelkich systemów ich części składowe oraz reperacja tychże. Aparaty dla fabryk chemicznych. Zbiorniki i kadzie do wszelkich płynów, kominy żelazne, wanny do cynkowania. Całkowite przewody i odwadniające. Wszelkie konstrukcje żelazne. Spawanie wszelkich robót elektrycznością. Prace filtracyjne. 7039
Posiada stale na składzie kotły parowe, lokomobile używane.

DROBNE OGŁOSZENIA

KUPNO i SPRZEDAŻ

KAFLE

Wyborowe, płytki ścienne glazurowane, cegła szamotowa, płyty piekarskie gwarantowane, wapno gaszone, koks oraz wszelkie przybory do pieców sprzedaje po cenach konkurencyjnych: Zajdler, Stary Sosnowiec, Stara 4, tel. 62365. 6665

Pokost

farby, lakiery, pendzle szczotki, mydła i t. d. po cenach najniższych poleca: Fr. Pietranek, Sosnowiec, Mościckiego 15 (vis a vis ościola). 6767

MEBLE

pokoju są do sprzedania. Reflektanci zechcą się zgłaszać od dnia 9 grudnia r. do fabryki Zakładów Fitzner i Gamber w Dąbrowie Górnej, ul. Kolejowa 8. Pierwszeństwo nabywcy całości umeblowania. 6952

Na gwiazdkę!

PORTRET z ramą 5 zł. Nowość! 3 pocztówki retuszowane z życzeniami świątecznymi 2 zł. Fotografie do doświadu 1 zł. 10 gr. — FOTO-LAZAR — Sosnowiec, Piłsudskiego 14. Tel. 61-661. 6986

NA SEZON ZIMOWY poleca bieliznę ciepłą damską, męską, swetry, rękawiczki i t. p. ceny niskie. Sosnowiec, 3-go Maja 23. M. Marzec. 6996

ŚRODULA

przy Wapiennej sprzedam plac, tanio. Wiadomość: Fryzjer Mateja, Okrzei. 7079

OBOWIĄZEK

Wszystko co z futra załatwiz u chrześcijana kuśnierza. Sosnowiec, Modrzejowska 30 m. 50 Hale Rozwoju. 6927

RESTAURACJA

Dancing dobrze prosperujący, w centrum Katowic, zaraz do sprzedania z powodu wyjazdu. Katowice, Piłsudskiego 69. 7116

FOTOGRAFOWIE!

Automat fotograficzny okazujnie, z powodu siły wyższej do sprzedania. Fotografie 75% taniej. 100% powodzenia. Zgłoszenia do Administracji pod „Fotoautomat”. 7072

MAGAZYN MÓD

„Wiktoria” Sosnowiec, 3-go Maja 23. Poleca: Kapelusze damskie w najmodniejszych fasnach. — Wielki wybór kwiatów balowych. — Ślubne welony. Ceny b. przystępne. 7107

SPRZEDAŻ

sklep galanterijny lub odnajmę połowę sklepu w Sosnowcu przy ulicy Modrzejowskiej. Wiadomość w Administracji. 6986

Czapki, parasole, śniegowce kalosze, pulawery, rękawiczki skórkowe oraz wszelką galanterię damską, męską i dziecięcą poleca na sezon zimowy — Ceny niższe

Zygmunt Prószyński

Sosnowiec, Modrzejowska 30 (Hale Rozwoju) 6589

KSIĄŻKI

szkolne i powieściowe, używane nabywa od dorosłych Księgarnia „Polonia” Sosnowiec — Hale „Rozwoju” Tel. 6-15-36. 6976

Encyklopedję

Trzaski w 5 tomach kupi okazujnie zaraz księgarnia „Polonia” Sosnowiec Hale „Rozwoju” Tel. 6-15-36. 6977

ZA POŻYCZKI

Państwowe, zegary, zegarki, pierścienie, zastawy stołowe, mandoliny, brzytwy gwarantowane. Jakubiński — Modrzejowska 39. Sosnowiec. 7173

WYRABIAM

koldry wełniane i puchowe, wykonanie solidne. Ceny znacznie niższe. Będzin, Zaulek 5. Honorata Hajkiewicz. Przyjmuje naprawy i pokrycia. 7132

SPRZEDAŻ

dom 22 ubikacje skana lizowany dochód 3.400 rocznie. 25 tys. Wiadomość: „Kurier Zachodni” 7145

SKLEP

cukierniczy w dobrym punkcie sprzedam. — Wiadomość w Administracji. 7163

MASZYNY

do pisania, nowe, używane gwarantowane — okazujnie sprzedaje — „Remont”, Katowice, Dworcowa 18. 7111

DOMY

parcele, gospodarstwa służbę poleca Biuro — Zgorzelskiego, Sosnowiec, Żeromskiego 5. — Tam, gdzie Liga morską kolonialną. 7149

TAPCZANY

otomany, kozetki, fotele oraz wszelkie prace rękodzielnicze wykonuje Zakład Tapicerski (pod firmą Malinowskiego). Mościckiego 15. 7183

SKŁAD

Papierni i Materiałów Piśmiennych Stefana Kubika w Zawierciu, ul. Rynkowa Nr. 7 — poleca w wielkim wyborze papiery pakowe i kancelaryjne oraz przybory szkolne, ceny konkurencyjne. 6785

PIANINO

krzyżowe czarne okazujnie sprzedam. Sosnowiec, ul. Kilińskiego 11. Stefani. 7177

UZDROWISKA

ZAKOPANE

pensjonat „Wawel” — Krupówki, obok parku otwarty pod zarządem Jadwigi Płodzińskiej. Wszelkich informacji udziela się listownie. 692

RABKA - ZDRÓJ

pierwszorzędny pensjonat „Opaczność”. Centralne ogrzewanie, garaż. Ceny niskie. Poleca: M. Adraszowa. 6015

ZAKOPANE 4

ul. Kościuszki 20 pensjonat „Wierchy” poleca rodzinne pokoje z całodziennym utrzymaniem zł. 3.50 od osoby. Przyjmę małą kolonię na okres świąteczny. 7155

WISŁA

pensjonat „Nad Potokiem” centr. ogrzewanie poleca pokoje z pierwszorzędnym utrzymaniem na sezon zimowy, ceny umiarkowane, przyjmuje zamówienia na kolonie narciarskie, tel. 42. 6792

Różne

SKÓRKI

futerkowe przyjmujemy do wyprawy. Sklep Fr. Molicki Sosnowiec, wprost dworca. 7150

FORTEPIANY

pianina naprawia, stroi fachowiec Centaur — Mariacka 9. Sosnowiec 7174

PRACOWNIA

pończoch przyjmujemy do wyprawy. Sklep Fr. Molicki Sosnowiec, wprost dworca. 7150

WYPOŻYCZAMY

zastawy stołowe — na przyjęcia i wesela. ul. Modrzejowska, — Hale Rozwoju, Sosnowiec P. Kołton. 7142

PIANINA

fortepiany stroi, reperi, odnawia. Witeczak Księgarnia Polonia — Telefon 6-15-36. 7176

„MARY”

Pracownia ubiorów damskich wykonująca według najnowszych modeli: palta, suknie, kostiumy, komplety, ubiory narciarskie, sportowe i t. d. Wykonanie solidne i punktualne. Ceny przystępne. Sosnowiec, Lwowska 3. Blok II-gi, m. 58. 6872

ZAWIADAMIAM

P. T. Klientele, że prowadzę zakład krawiecki Stanisławy Sławińskiej w Sosnowcu przy ul. Małachowskiego 24 (Hale Rozwoju). Wykonuję z powierzonych materiałów garnitury męskie, palta, futra, fraki, ubiory narciarskie i na konną jazdę. Krój najnowszy i udoskonaloną metodą zapewni P. T. Klienteli zadowolenie z dobrze wykonanej roboty. Polecając się łaskawym względem P. T. Klienteli, kreślę się z poważaniem Wacław Tokarski, dyplomowany krawiec. 7041

B. Felczer

Szpitala św. Łazarza w Warszawie
H. Rudzinski przyjmuje w godzinach od 15 do 20. Dąbrowa Górna, ul. Kościuszki Nr. 2. 2141

RESTAURACJA

„Gastronomia” Ryszard Szczerek — Sosnowiec, ul. Krzywa Nr. 1 urządza ŚWIMIOBIE dn. 5, 6 i 7 grudnia 1936 r. na które uprzejmie zaprasza Szanowną Klientelę. Z poważaniem Ryszard Szczerek, mistrz sztuki kulinarnej. 7116

EMERYTOWANY

inteligent wykształcony samotny pomoże swą pracę za utrzymanie i rodzinne traktowanie. Adm. pod „Szczególne zaufanie”. 7188

ONDULACJE

trwała wykonuje Pytlik, Śródula Okrzei 24 m. 24. II p. 7157

PRACOWNIA

kolder puchowych i wataw. Robota solidna Sosnowiec — Sielec, Robotnicza Nr. 1. Stanisława Gawrońska. 7114

Pierwszorzędna

Pracownia Damska — Władysławy Łobodzińskiej absolwentki kursów zagr., b. instruktorki szkół zawodowych wykonuje wszelkie roboty wchodzące w zakres krawiectwa według modeli paryskich. Ceny przystępne. Sosnowiec, Małachowskiego 24, Hale Rozwoju. 6979

UMIESZCZE

chłopczyka w komplecie frebrowskim. Sosnowiec, Leszno 11, — Kowalska. 7169

SKŁADAM

serdeczne podziękowanie JWPanowi doktorowi chorób wewnętrznych Pardesowi z Katowic, przy ul. Andrzeja 33 za wyleczenie mnie z choroby na którą cierpiałam 11 lat i została całkowicie wyleczona. Maria Grabdowa Sosnowiec. 7141

FRYZJERNIA

damska żeńskiej szkoły rzemiosł w Sosnowcu pod kierownictwem specjalistów fachowców wykonuje: ondulację trwałą, elektryczną i parową oraz wszelkie zabiegi kosmetyczne. Ceny bardzo przystępne. 7109

ZGUBIONE DOKUMENTY

ZOSTAŁ

skradziony weksel na zł. 400 z wystawienia Bolesława Lewandowskiego z żyrem Heleny Lewandowskiej. Takowy unieważnia się. 7069

ZGUBIONO

legitymację szkolną nr. 44, wydaną przez Dyрекcję Państw. Szkół Zawod. żeńskiej w Sosnowcu na imię Stefani Gubały. 7138

Matrymonialne

BLONDYNKA

lat 35, sympatyczna, lubi ognisko domowe z braku znajomości pozna pana na dobrym stanowisku. — Oferty pod „Matrymonialne” Sosnowiec poste restante. 7156

Odnawia się kurtki skórzane, impregnuje ubrania monterskie, górnicze. Namioty, opony wozowe, straganowe, targowe i t.p.

Firma „Impregnacja Trwałość” Sosnowiec, ul. Piłsudskiego Nr. 110. przyjmują przedmioty: w Sosnowcu

Składnica Harcerska

Warszawska Nr. 1. Tel. 625-81.

Składnica Sportowa „Olimpiada”

Piłsudskiego Nr. 28.

Dziś! Film polski wg. powieści Stefana Żeromskiego

KINO „Pałace”

„WIERNA RZĘKA”

W rol. gł. Jadzia Andrzejewska, Baśka Orwid, M. Cybulski, F. Brodlewicz, K. Junosza-Stępowski, J. Węgrzyn, St. Sielański

Początek I seansu o godz. 2.

KINO

RIALTO

SOSNOWIEC

Warszawska 18

Nieodwołalnie tylko 3 dni! Piątek, sobota i niedziela 4, 5 i 6 grudnia r. Wszechświatowej sławy śpiewak

Józef Schmidt

wykona 23 piosenki w cudownej komedii muzycznej p. t.

„Najpiękniejszy dzień mego życia”

Dalsze role: Otto Wallburg i Feliks Bressart

Pocz. I seansu o 5.50, w niedzielę o 5.00

Wkrótce GARY COOPER w rewelacyjnym filmie

„ZÓŁTY SKARB”

SOSNOWIEC — Redakcja: Piłsudskiego nr. 4
Tel. 61064. Skrytka pocztowa 62.
Administracja: Piłsudskiego 4. Tel. 61073

Redaktor naczelny przyjmuje
od godz. 11 — 1 i od 6 — 7.

Rękopisów redakcja nie zwraca.

Ogłoszenia

Wiersz milimetrowy jednolamowy: na 1-ej stronie, względnie przed tekstem 60 gr.;
w tekście 45 gr.; za tekstem 20 gr. Ogłoszenia drobne 10 — 30 gr. za każdy wyraz.
Szerokość szpalt przed tekstem i w tekście 20 mm., za tekstem 35 mm.; w niedzielę
i święta 25% drożej. Numery dowodowe płatne. Za terminowy druk oraz przestrzegania
nie miejsca ogłoszeń Admin. nie odpowiada.

SEKRYJNE DROBNE OGŁOSZENIA

Po 10 wyrazów w każdym kosztują:

30 drobnych ogł. 20 zł.

20 drobnych ogł. 15.00 zł.

10 drobnych ogł. 7.00 zł.

5 drobnych ogł. 4.00 zł.

Za każdy wyraz dodatkowy 0.

— po 5 gr.

Oddziały „Kurjera Zachodniego”:

BĘDZIN, Małachowskiego 7. — DĄBROWA GÓRNICZA, Krótka 11. — GRODZIEC, Kiosk p. Łacińskiego. — KIELCE, Sienkiewicza 43.
ŁĄŻY, Władysław Jaworski. — OLKUSZ, Rynek, kiosk p. Kordasewskiego. — SIKEMIENIE, księgarnia W. Bagnięskiej. — ZAWIERCIE, 3-go Maja 29. — ZĄBRÓWE, kiosk p. Krupy. — ŻARKI, Fr. Cachoń. — MYSZKOW, kiosk St. Jaworskiego. — PILICA, rynek, Jaworski. — CZELADŹ, Wieczorkowa, Staszica 27.

REDAKTOR NACZ. STEFAN ARNOLD. — Druk „KURJER ZACHODNI” w Sosnowcu Piłsudskiego 4. — REDAKTOR ODP. HENRYK STRYJEWSKI

KURJER ZACHODNI

DODATEK ILUSTROWANY

SOSNOWIEC, DNIA 6 GRUDNIA 1936



Ratusz w Sosnowcu.



Górnicy Zagłębia dla bezrobotnych.

Minister Kościałkowski, podczas pobytu na kopalni „Saturn” w dniu bezpłatnej pracy na rzecz pomocy zimowej dla bezrobotnych (21 listopada r. b.), na chwilę przed wjazdem na dół kopalni, w otoczeniu przedstawicieli Zarządu Tow. „Saturn”, górników kopalni „Saturn” i delegacji górniczych przybyłych ze wszystkich kopalni zagłębiowskich.

AMERYKAŃSKIE TEMPO ROZWOJU SOSNOWCA



Park Miejski przy ul. Dilaudzkiego.



Widok Parku Miejskiego przy ul. Dilaudzkiego, pow. parku 43.500 m².



Dziesiętniec urządzony i oddany do użytku w roku 1936.



Ulica Prezydenta Mościckiego w czasie budowy, po jej wykończeniu niewątpliwie będzie wszystko zabudowane.

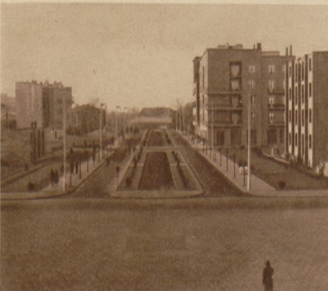

Ulica Dzierżkowskiego obecnie. Wszystkie przylegające do tej ulicy parcele są sprzedane i prawdopodobnie w roku przyszłym będą zabudowane.



Na miejscu dawnych hód wyrośnięte najładniejsza dzielnica Sosnowca z ratuszem w środku. Oto rozplanowanie ulic.



Tak zwany kanał pogoński w Sosnowcu przed uregulowaniem powodował częste powodzie na Pogoni.



Kanał pogoński w czasie budowy. Po ukończeniu zabezpieczy Pogoń przed powodzią.



Wygląd w przyszłości kolonii domków robotniczych „Domogród”.



Domki bliźniacze „Domogród” postawiony ze składek 20-tych szowych przy poparciu Funduszu Pracy i Zarządu Miejskiego. Jeszcze przed zimą będzie przydzielony dwóm bezrobotnym, a cającym stale składki 20 gr. do Towarzystwa „Domogród”.



W starym gródzie
Będzinie
wre praca
przy budowie ulic.

Na lewo: Zamek będziński od strony zachodniej.

Na prawo: Fragment robót przy układaniu jezdnii przy ul. Małachowskiego.



Na lewo: Plac Prezydenta Mościckiego (Stary Rynek) przed uporządkowaniem.

Na prawo: Wygląd obecnego.



Ubezpieczalnia w Sosnowcu zorganizowała latem 1936 r. piękne kolonie dla biednej dlatwy w Rabstynie w sanatorium im. Manteuffla. Ponad 500 dzieci zdobyło zdrowie na tych wywczasach.



Gmach sanatorium w Rabstynie.



Dzieci podczas posiłku w lesie obok sanatorium.



Gródki działkowe na Dębowej Górze w Sosnowcu, urządzone bezpłatnie wydzierżawionych gruntach, od Gwarectwa „Hr. Renard”.



Górnicy kopalni „Dorota” członkowie koła szybowcowego obserwują loty żaglowe na zawodach szybowcowych w Ustlanowej w czerwcu b. r.

Wrona „bia” po starcie.



Powitanie przed dworcem w Sosnowcu Naczelnego Wodza Marszałka Śmigłego-Rydza, gdy jeszcze jako Generał wracał z Francji uzyskując dużą pożyczkę dla Polski



Federacja P. Z. O. O. w Zagłębiu, przejawia ożywioną działalność. Kilka tygodni temu bawił w Sosnowcu prezes Federacji Generał R. Górecki, rozdzielając szereg złotych krzyżów zasługi i książeczek oszczędnościowych. Główna uroczystość odbyła się przed Domem Społecznym na Pogoni w Sosnowcu.



Na lewo: Święto 11-go listopada w Sosnowcu. Odświeżenie tablicy pamiątkowej w domu przy ul. Legionów, gdzie swego czasu mieszkał Marszałek Piłsudski.

Na prawo: Kandydaci na sztygarów w pięknych uniformach górniczych nowego kroju.

U dołu: Regionalna wystawa przemysłu artystycznego w Sosnowcu wzbudziła duże zainteresowanie, w szczególności wyroby z węgla.

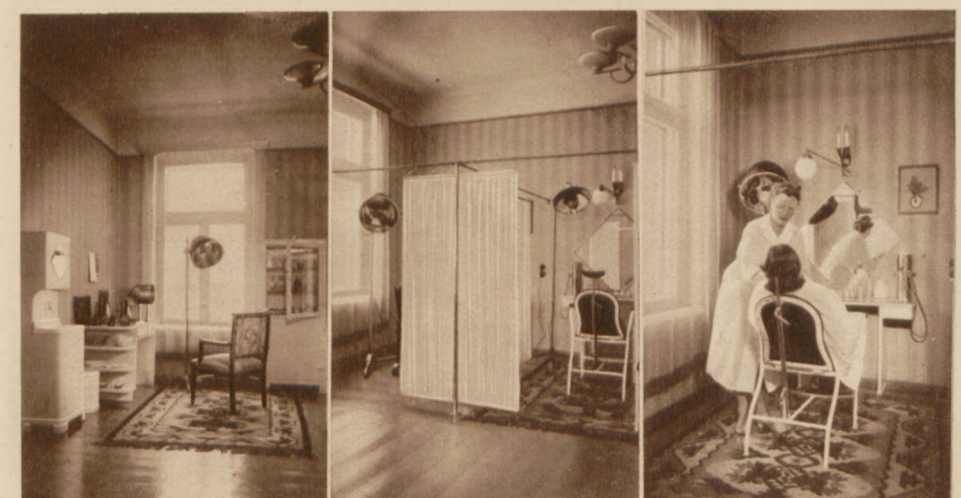

Fragmety z gabinetu kosmetycznego „Uroda” w Sosnowcu.

