

ROK 1930.



605
II, III
CZASOP.
5(1930)

ROLNIK EKONOMISTA

ORGAN
ZWIĄZKU ORGANIZACJI ROLNICZYCH RZPLITEJ
POLSKIEJ

TOM VIII.

Biblioteka Jagiellońska



1002661636

W A R S Z A W A 1 9 3 0 R O K U

ULICA KOPERNIKA Nr. 30.

TELEFON Nr. 702—74.

ROK 1930

TOM VIII

Ak. Nr. 183/1931
doc

Spis rzeczy na rok 1930.

ARTYKUŁY.

	str.		str.
<i>Babiński W. dr.</i> — Możliwość polskiego eksportu drzewnego do Francji. — nr. 10	318	<i>K.</i> — Wpływ zagadnienia tłuszczowego w Austrii na stan hodowli i eksportu trzody w Polsce — nr. 16	530
<i>Babiński W. dr.</i> — Konferencja drzewna w Minister- stwie Rolnictwa. — nr. 19	592	<i>Kuczewski W.</i> — O kredyty średnioterminowy dla rol- nictwa — nr. 1	6
<i>Babiński W. dr.</i> — Nowelizacja ustawy o ochronie lasów. — nr. 22	690	<i>Kuczewski W.</i> — Ceny i koszty — nr. 21	645
<i>Bodeński L. dr.</i> — O pakt celny nr. 1	1	Konferencja belgradzka w sprawie organizacji eksportu zbóż — nr. 24	737
<i>B. W.</i> — Sprawa ochrony celnej dla polskiego rze- paku. — nr. 23	712	<i>Korolec J.</i> — Prawdziwa reforma rolna — nr. 20	615
<i>Borowski W. dr.</i> — Nowe drogi walki z kryzysem rolniczym. — nr. 24	739	<i>Korolec J.</i> — Cele reformy rolnej — nr. 21	648
<i>Czerwiński W.</i> — Sytuacja przemysłu drzewnego. nr. 17	524	<i>K. W.</i> — Możliwości eksportu polskiej trzody chle- wnej do Francji — nr. 4	106
Czy istotnie niekonsekwencja w polityce zbożowej organizacji rolniczych. — nr. 4	99	<i>Laur E. prof. dr.</i> — Rozwiązanie zagadnienia zbożo- wego z punktu widzenia poprawy sytuacji w rolnictwie — nr. 7	193
<i>Dębczyński St.</i> — Światowy kryzys chmielarstwa. nr. 15	495	<i>Liwinowicz J.</i> — Klęska węgryczy w oświetleniu liezb — nr. 6	171
<i>Englicht W.</i> — Obciążenie podatkowe rolnictwa w latach 1929/30. — nr. 16	495	<i>Łopieński Z.</i> — Uwagi o organizacji produkcji i zbytu produktów rolnych — nr. 19	585
<i>Goldmann S. dr.</i> — Możliwość eksportu polskiego zboża — nr. 21	651	<i>M. S.</i> — Naczelna rada gospodarcza — nr. 5	129
<i>Gościński J.</i> — O dalsze drogi naszej polityki zbożo- wej. — nr. 2	39	<i>Mincer T. dr.</i> — O metody polityki zbożowej — nr. 14	430
<i>Gościński J.</i> — Nowa faza kryzysu rolniczego. — nr. 4	101	<i>M. T.</i> — Zagajenie krajowej produkcji nawozów po- tasowych — nr. 15	461
<i>Gościński J.</i> — Ostatnie posunięcia w naszej polityce zbożowej. — nr. 6	160	<i>M. S.</i> — Atak Niemiec na interesy polskiego rol- nictwa — nr. 19	588
<i>Gościński J.</i> — Traktat handlowy polsko-niemiecki. nr. 8	223	Memoriał ekspertów w sprawie kredytu średnioter- minowego — nr. 23	716
<i>Gościński J.</i> — Program polityki zbożowej na rok gospodarczy 1930/31 — nr. 12	366	<i>Nadratowski Z.</i> — Niepodzielność gospodarstw rol- nych — nr. 3	73
<i>G. J.</i> — Program popierania eksportu produkcji wzierzącej — nr. 15	455	<i>Nadratowski Z.</i> — Rolniczy kredyt zastawowy — nr. 18	554
<i>G. J.</i> — Postulaty przemysłu rolnego — nr. 17	519	Nowy rok gospodarczy — nr. 16	486
<i>Grabski Wł. prof.</i> — Zagadnienie postępu rolniczego wobec kryzysu. — nr. 8	230	Odnowienie umowy z Niemcami w sprawie eksportu żyta — nr. 14	425
<i>Grejner J.</i> — Zużycie nawozów potasowych. — nr. 1	19	<i>Okoniewski W. inż.</i> — Zagajenie ziemniaczane — nr. 22	686
<i>Iwański A.</i> — Perspektywy eksportu ziemniaków- sadzeniaków. — nr. 24	747	Oświadczenie Związku Org. Roln. Rz. Pol. nr. 16 —	485
<i>Iwański T.</i> — Rok działalności Syndykatu Eksporterów Trzody i Bydła. — nr. 5	131	<i>Piotowski W.</i> — Sytuacja w polskim przemyśle sto- dowym — nr. 20	621
<i>Iwański T.</i> — Tłuszcze wieprzowe. — nr. 11	333	Pomoc kredytowa dla rolnictwa — nr. 12	363
<i>Iwański T.</i> — Srodki obrony przed dumpingowym eksportem niemieckiej trzody chlewnej — nr. 12	364	<i>Popowski Z.</i> — Państwowe kredyty dla mleczar- stwa — nr. 18	557
<i>Iwański T.</i> — Mieszanki spirytusowe a przemysł naftowy — nr. 20	618	<i>Porowski Mieczysław</i> — O ochronę przemysłu ziem- niaczanego — nr. 13	395
<i>Iwaszkiewicz E.</i> — Rybołówstwo słodkowodne — nr. 19	566	Program doraźnej pomocy dla rolnictwa — nr. 6	157
<i>Karczewski Zdz. inż.</i> — Zagadnienie cen pszenicy w walce z kryzysem rolniczym w Polsce — nr. 22	680	<i>Rose A. Dr.</i> — W przededniu nowego roku gospo- darczego — nr. 10	299
		<i>Schmidt S. dr.</i> — Stanowisko Polski w walce cukru buraczanego z cukrem trzcinowym — nr. 11	337
		Sprostowanie — nr. 16	485

	str.		str.
<i>Wakar Wł.</i> — W sprawie obniżenia taryfy kolejowej na zboże — nr. 3	69	<i>Wakar Wł.</i> — O kierunek produkcji — nr. 22 . . .	675
<i>Wakar Wł.</i> — Koniec wojny celnej — nr. 7 . . .	201	" Państwowa Rada Kolejowa — nr. 23	705
" Zbożowe rynki północne — nr. 9 . . .	273	<i>Wałukiewicz B. dr.</i> — Nowy sposób ustalania ceny zakupu spirytusu z gorzełń rolniczych — nr. 2	49
" " " " — nr. 10 . . .	303	<i>Wojewódzki F.</i> — Projekt międzynarodowego kartelu producentów pszenicy — nr. 9	261
" Metody i wyniki walki z kryzysem nr. 13	397	Wyniki Międzynarodowej Konferencji Rolniczej w Warszawie — nr. 18	549
<i>Wakar Wł.</i> — Kompromis w sprawie taryf kolejowych na zboże i mąkę — nr. 16	490		

PRZEGLĄD ZAGRANICZNY.

<i>A. I.</i> — Produkcja i spożycie nawozów sztucznych we Francji — nr. 20	629	<i>Janicki S. dr.</i> — Kwestja stabilizacji cen pszenicy w parlamencie angielskim — nr. 4	108
<i>A. P.</i> — Rynek angielski jako konsument produkcji rolniczej — nr. 15	470	<i>Janicki S. dr.</i> — Francuskie ustawy pszeniczne — nr. 9	277
<i>Bodeński L. dr.</i> — Organizacja obrotu zbożem w Szwajcarii — nr. 3	82	<i>Janicki S. dr.</i> — Francuskie ustawy pszeniczne — nr. 10	311
<i>Bodeński L. dr.</i> — Problem cen żyta w Niemczech — nr. 5	135	<i>Janicki S. dr.</i> — Francuskie ustawy pszeniczne — nr. 15	468
<i>Bodeński L. dr.</i> — Węgry jako producent zboża — nr. 14	463	<i>Kotiużyński A.</i> — Nowe cła zbożowe w Niemczech — nr. 3	78
<i>Brudziński T.</i> — Czechosłowacki rynek zbożowy — nr. 17	534	<i>Kotiużyński A.</i> — Opinia niemiecka o Międzyn. Konf. Rolniczej w Warszawie — nr. 20	623
<i>D. K.</i> — Węgierski Instytut handlu zbożem i produktami rolnymi — nr. 5	139	<i>K. R.</i> — Problem kolektywizacji rolnictwa Z.S.S.R. nr. 11	343
<i>D. K.</i> — Młyny w Czechosłowacji w świetle statystyki — nr. 4	112	<i>Müller S. A.</i> — Walka rolnictwa austriackiego z kryzysem — nr. 12	377
<i>D. K.</i> — Wyniki spisu nierogacizny w Niemczech — nr. 6	173	Norweski monopol zbożowy — nr. 1	22
<i>D. K.</i> — Organizacja eksportu warzyw i owoców z Włoch — nr. 21	654	<i>Potopowicz-Żabko A. dr.</i> — Powojenne trudności i walka z nimi w rolnictwie szwedzkim — nr. 8	239
<i>Gryz S.</i> — Niektóre zarządzenia państw naddunajskich — nr. 24	748	<i>S. K.</i> — Możliwości naszej ekspansji gospodarczej do Niemiec środkowych — nr. 24	751
<i>Iwański A.</i> — Produkcja i spożycie mięsa we Francji — nr. 2	51	<i>S. M.</i> — Ostatnie posunięcia w polityce celnej Niemiec — nr. 11	340
<i>Iwański A.</i> — Produkcja i spożycie mięsa w Belgii — nr. 19	595	<i>Suchodolski P. inż.</i> — Organizacja handlu zbożem w Ameryce półn. — nr. 13	403
		<i>W. K.</i> — Kilka uwag w sprawie kolektywizacji gospodarstw rolnych w Z. S. S. R. — nr. 7 . .	206

Z DZIAŁALNOŚCI ORGANIZACJI ROLNICZYCH.

Kalendarzyk posiedzeń Związku Organizacji Rolniczych Rz. Pol. — 25, 57, 85, 113, 140, 175, 209, 245, 282, 317, 350, 380, 439, 471, 569, 500, 630, 656, 691, 725		Memoriał Zw. Organ. Roln. Rzpl. Pol. w sprawach podatkowych — nr. 22	691
Komisja studjów przygotowawczych do spraw Warszawskiej Izby Rolniczej — nr. 1	26	Memoriał Zw. Organ. Roln. Rzpl. Pol. w sprawie premij wywozowych na produkty hodowlane — nr. 24	756
Komunikaty Związku Organizacji Rolniczych Rzpl. Pol. — nr. 18	570	Międzynarodowa Konferencja Rolnicza w Warszawie — nr. 18	570
Kursy dla pracowników współdzielczości rolniczej nr. 18	570	Narady Pomorsk. Izby Rolniczej — nr. 20 . . .	630
Memoriał Związku Organizacji Rolniczej Rzpl. Pol. w sprawie kontyngentów przywozowych na saletrę chilijską — nr. 2	57	Okólnik prezesa Międzynarodowej Komisji Rolniczej — nr. 23	725
Memoriał Zw. Organ. Roln. Rzpl. Pol. w sprawie traktatu z Niemcami — nr. 9	282	Pierwsze posiedzenie Warszawskiej Izby Rolniczej nr. 10	317
Memoriał Zw. Organ. Roln. Rzpl. Pol. w sprawie polityki zbożowej — nr. 11	349	Posiedzenie Komitetu Związku Organizacji Rolniczych Rzpl. Pol. — nr. 5	141
Memoriał Zw. Organ. Roln. Rzpl. Pol. w sprawie podwyższenia cła przywozowego na pszenicę — 15	471	Posiedzenie Komitetu Związku Organizacji Rolniczych Rzpl. Pol. — nr. 10	316
Memoriał Zw. Organ. Roln. Rzpl. Pol. w sprawie zaświadczeń wywozowych — nr. 15		Posiedzenie Zarządu Związku Zrzeszeń właścicieli lasów — nr. 1	26
Memoriał Zw. Organ. Roln. Rzpl. Pol. w sprawie taryfy kolejowej — nr. 21	656	Posiedzenie Rady Związku Organizacji Rolniczych Rzpl. Pol. — nr. 1	24
		Posiedzenie Rady Zw. Eksporterów Zboża — nr. 19	600
		Walne Zgromadzenie Pom. Tow. Roln. — nr. 15 .	472

	str.		str.
Warszawska Izba Rolnicza — nr. 1	26	Z działalności Pomorskiej Izby Rolniczej — nr. 21	661
Walne Zgromadzenie Wielkopolskiego Tow. Kółek Rolniczych — nr. 8	245	„ „ „ „ — nr. 24	758
Władze Syndykatu Eksporterów trzody i bydła — nr. 1	26	Z działalności Zjedn. Związków Spółdzielni Roln. Rzpl. Polskiej — nr. 14	439
W sprawie konwersji krótkoterminowych zobowiązań rolniczych — nr. 5	142	Z działalności spółdzielni Iniańskiej — nr. 6	175
Współpraca między fabrykami bekonów a spółdzielniami zbytu na Pomorzu — nr. 20	631	Z Rady Naczelnej Organizacji Ziemiańskich — nr. 4	113
Wystąpienie Związku Organizacji Rolniczych Rzpl. Polskiej — nr. 7	209	Ze związku Eksporterów Zboża — nr. 2	57
		Ze Związku Organizacji Rybackich Rzpl. Pol. — nr. 4	114

PRZEGLĄD RYNKÓW.

Produkcja zboża i rynki zbożowe — <i>E. Szturm de Sztrem</i> — nr. 1, 2, 3, 4, 5, 6, 7, 8, 9, 10, 11, 12, 13, 14, 15, 16, 17, 24. str. 28, 59, 85, 114, 143, 176, 209, 247, 283, 317, 351, 380, 409, 441, 473, 500, 536		Ceny drewna — <i>W. B.</i> — nr. 1, 4, 6, 8, 10, 12, 21, 23, 24 str. 30, 118, 179, 250, 320, 383, 666, 730	
Produkcja zboża i rynki zbożowe — <i>J. O.</i> — nr. 18, 19, 20, 21, 22, 23, str. 573, 601, 662, 681, 692, 725		Przegląd rynków jajczarskich i mleczarskich — <i>E. S.</i> nr. 2, 4, 5, 8, 9, 11, 13, 16, 19, 21, 22. str. 61, 117, 146, 213, 286, 354, 413, 503, 603, 665, 696	
Eksport i rynki zbytu trzody chlewnej. — <i>T-i</i> — nr. 1, 2, 3, 4, 5, 6, 7, 8, 9, 10, 11, 12, 13, 14. str. 29, 61, 87, 116, 145, 178, 211, 249, 284, 319, 352, 382, 411, 443		Przegląd rynków maślarskich — <i>D.</i> — nr. 24	761
Eksport i rynki zbytu trzody chlewnej — <i>B.</i> — nr. 15, 16, 17, 18, 19, 20, 21, 22, 23, 24. str. 475, 502, 538, 575, 602, 633, 663, 694, 727		<i>Mieczysław Grabowski</i> — Międzynarodowy rynek mleczarski — nr. 23	724
		<i>E. I.</i> — Przegląd rynków rybnych — nr. 14, 18, 20, 22 str. 445, 576, 634, 696	
		Przegląd rynków chmielarskich — nr. 18	577

KRONIKA KRAJOWA.

Finanse i Kredyt.

Kronika finansowa — str. 31, 62, 88, 119, 147, 179, 214, 251, 287, 321, 355, 394, 411, 455, 477, 504, 539, 578, 604, 635, 667, 731	
Kredyty zastawowe — nr. 3	88
Pożyczki polskie zagranicą — nr. 2, 18	89 i 168
Sprawozdanie z działalności Banku Polskiego w 1929 r. nr. 4	119
Stan przyznanych w Banku Polskim i wykorzystanych kredytów na zastaw rolniczy oraz nadzwyczajnych kredytów rolniczych — nr. 4	6, 8, 10, 12, 14, 16, 19, 20, 24. str. 119, 180, 252, 321, 384, 446, 504, 579, 636, 697, 763
Ulgę w spłacie należności — nr. 4	120
Obniżenie bankowej stopy procentowej — nr. 5	147
Postanowienia Komitetu Ekonomicznego Rady Min. nr. 6	180
Sprawozdanie z działalności Państw. Banku Rolnego — nr. 6	180
Obniżenie stopy procentowej — nr. 7	214
Budżety związków komunalnych — nr. 7	214
Kredyt zastawowy — nr. 8	254
Działalność Banku Gosp. Krajowego — nr. 10	322
Kredyt siewny — nr. 12	385
„ „ — nr. 14	446
„ „ — nr. 16	678
„ „ — nr. 22	698
Wpływy celne — nr. 15	477
Stan zeszłorocznych kredytów na zastaw rolniczy — nr. 16	504
Stan kredytów siewnych — nr. 16	504
Wydatki i dochody Monopoli spirytusowego — nr. 16	504
Podniesienie stopy dyskontowej — nr. 20	636

Podatki.

Papiery wartościowe — nr. 1	31
Termin uiszczenia opłaty stemplowej od umówionej kontraktem tenuty dzierżawnej — nr. 2	62
Przerachowanie sum posagowych — nr. 2	62
Podatek przemysłowy — nr. 3	89
Artykuły pierwszej potrzeby — nr. 3	90
Odroczenie płatności podatków — nr. 4	121
W sprawie odliczenia kosztów administracyjnych przy wymiarze podatku dochodowego. — nr. 4	121
Wymiar i pobór podatku od nieruchomości. — nr. 4	121
Opłata stemplowa od umów o wykonaniu czynności mierniczych. — nr. 4	121
Zaliczkowe wpłaty na podatek dochodowy. — nr. 4	147
Przesunięcie terminu składania zeznań. — nr. 5	147
W sprawie poboru podatku od broni myśliwskiej nr. 5	147
Obniżenie opłat za paszporty zagraniczne. — nr. 5	148
Postanowienie Komitetu Ekonomicznego Rady Ministrów. — nr. 6	182
W sprawie ulg podatkowych. — nr. 6	182
Podatek majątkowy. — nr. 6	183
Podatek gruntowy. — nr. 6	183
Ujawnienie tajemnicy podatkowej. — nr. 7	216
Podatek dochodowy. — nr. 8	252
Ulgę w podatku obrotowym. — nr. 8	253
Wymiar podatku od kapitału i rent — nr. 8	253
Podatek dochodowy — nr. 9	288
10%-wy dodatek od podatków — nr. 10	322
Ulgę podatkowe — nr. 12	285
Opłata stemplowa od spółdzielni — nr. 12	385
Kwestia wymiaru podatku dochodowego — nr. 13	414
Ekwiwalent za daninę lasową — nr. 13	414

	str.
Zamknięcia rachunkowe spółek akcyjnych — nr. 13	415
Danina lasowa — nr. 14	446
Obniżenie podatku obrotowego od eksportu papierów — nr. 14	447
Wyjaśnienia a dowody płatnika przed Komisją Odwoławczą — nr. 14	447
Ekwiwalent gotówkowy za daninę lasową — nr. 15	477
Prawo obrony płatników przed art. 63 ustawy o podatku dochodowym — nr. 15	478
Odsetki zwłoki w podstawie wymiaru podatku obrotowego — nr. 16	505
Zwolnienie cukrowni od podatku obrotowego od sprzedanych plantatorów nawozów sztucznych — nr. 17	539
Wartość czynszowa zakładów fabrycznych w związku z podatkiem od nieruchomości — nr. 17 . . .	539
Podatek spożywczy — nr. 19	603
Wywóz do Gdańska a podatek obrotowy — nr. 19	603
Koszty leczenia ubogich w gminach wiejskich — nr. 20	636
Odsetki zwłoki przy podatku dochodowym — nr. 20	636
Ulgowa stawka podatku przemysłowego — nr. 21 .	667
Ułgi w podatku od obrotu — nr. 21	667
Danina lasowa — nr. 22	698
Podatek majątkowy — nr. 23	731
W sprawie daniny lasowej — nr. 24	763

Ustawodawstwo.

Przegląd ustaw i rozporządzeń — 31, 63, 90, 122, 149, 183, 216, 254, 289, 323, 355, 415, 449, 506, 580, 606, 637, 668, 699, 733, 764	149
Niepodzielność gospodarstw Rolnych — nr. 1 . . .	31
Reforma rolna — nr. 2	63
Nowa ustawa o ustroju hipotecznym — nr. 3 . . .	90
Ubezpieczenia społeczne — nr. 5	149
Nadzór nad buhajami — nr. 6	183
Uchylenie dekretu prasowego — nr. 6	183
Renta ziemiska — nr. 7	216
Ułgi dla rolnictwa w zakresie ubezpieczeń społecznych — nr. 8	254
Ubezpieczenia społeczne — nr. 9	288
Rozgraniczenie posiadłości — nr. 9	289
Zatargi zbożowe w rolnictwie — nr. 10	323
Drobni dzierżawcy — nr. 10	323
Zastaw rolniczy — nr. 11	355
Wyłączenie z art. 4 i 5 ustawy o reformie rolnej — nr. 11	356
Swobodne uznanie władzy w zakresie wyłączeń z obszaru parcelacyjnego nr. 11	355
Niepodzielność gospodarstw rolnych — nr. 12 . . .	386
W sprawie parcelacji — nr. 12	386
Prawo pierwokupu posiadłości ziemskich nr. 13 .	415
Państwowa Rada Rolnicza — nr. 14	447
Prawo pierwokupu w b. dzielnicy pruskiej — nr. 14	447
Dowód gospodarowania na gruncie, jako tytuł do wyłączeń z art. 4 ustawy o reformie rolnej — nr. 14	448
Zatargi w rolnictwie — nr. 15	478
Data orzeczenia a data doręczenia orzeczenia w postępowaniu urzędów ziemskich — nr. 16 . . .	506
Nadzór nad parcelacją — nr. 17	540
Płacenie czeków do Czechosłowacji — nr. 18 . .	579
Projekt parcelacyjny jako całość — nr. 18 . . .	579
Ochrona drobnych dzierżawców — nr. 19	605
Zmiana uprawy w leśnej na rolną nr. 19	605

	str.
O cenę nabycia w postępowaniu uwłaszczeniowym — nr. 20].	637
Komisje rozjemcze w rolnictwie — nr. 20	637
Użytkowanie ziemi przez pełnomocników przeszkodą do uwłaszczenia — nr. 21	667
Domniemanie prawne zezwolenia na wyrąb lasu i jego skutki — nr. 21	668
Ubezpieczenia od wypadków — nr. 22	698
Użytkowanie lasu — nr. 22	698
Wyłączenie z art. 5-go przy wykupie — nr. 22 . .	699
Statystyka celna — nr. 23	732
Podział majątku a reforma rolna — nr. 23 . . .	732
Przepisy uwłaszczeniowe — nr. 23	732
Zakaz użytkowania — nr. 24	764

Polityka handlowa.

Premjowanie wywozu przetworów mięsnych — nr. 1	32
Zniesienie cła wywozowego od otrąb — nr. 1 . . .	32
Zniżka taryfy kolejowej na łubin — nr. 2	63
Badanie przemiatu zboża i cen chleba — nr. 2 . .	63
Zniesienie ceł maksymalnych — nr. 2	63
Zakaz przywozu kasz — nr. 2	63
Możliwość eksportu bydła do Włoch — nr. 2 . . .	63
Targi wschodnie — nr. 2	64
Zwrot cła przy wywozie przetworów mięsnych — nr. 3	90
W sprawie eksportu koniny do Niemiec — nr. 3 . .	90
Polsko-niemiecka umowa zbożowa — nr. 5	149
Cła wywozowe od makuchów — nr. 5	150
Cła wywozowe na drzewo osikowe — nr. 5	150
Standaryzacja bekonów nr. 5	150
Możliwości eksportu małych koni do W. Brytanji — nr. 5	151
Postanowienie Komitetu Ekonomicznego Rady Ministrów — nr. 6	184
W sprawie wywozu bydła do Austrii — nr. 6 . . .	185
Ułgi celne — nr. 7	217
Polski Związek Wytwórców i Eksporterów Wędlin — nr. 7	218
Zwyżka cła na smalec i słoninę — nr. 8	255
Przedłużenie zwrotu ceł przy wywozie produktów rolnych — nr. 8	255
Cło wywozowe od otrąb — nr. 8	255
Prace nad nową taryfą celną — nr. 8	255
Bezcłowy wywóz buraków cukrowych — nr. 8 . . .	255
Cło na sól i cykorję — nr. 8	255
Cło na artykuły hodowlane — nr. 8	255
Cło wywozowe na szczecinę — nr. 9	289
Zawieszenie cła na otręby — nr. 9	289
Zwrot ceł przy wywozie zbóż, produktów przemiatu i siodu — nr. 9	286
Eksport makuchów do Austrii — nr. 9	289
W sprawie eksportu polskiego masła do Holandji — nr. 9	290
Przemiał żyta dla celów eksportowych — nr. 10 .	323
Wypiek chleba pszenno-żytniego — nr. 10	323
W sprawie eksportu bydła do Czechosłowacji — nr. 10	323
Eksport ziemniaków do Brazylii — nr. 10	324
Uruchomienie chłodni portowej w Gdyni — nr. 10	324
Ułga celna na szczupaki — nr. 11	357
Ułatwienia w eksporcie lnu — nr. 11	357
Nowe zasady standaryzacji wywozu jaj — nr. 12 .	387
Sól do wyrobu bekonów i szynek — nr. 12 . . .	387
Zwrot cła przy wywozie lnu i pakul — nr. 12 . . .	387
Cło wywozowe od pierza i puchu — nr. 12	388

	str.		str.
Cło wywozowe od szczeciny, włosia, sierści — nr. 12	388	Zawieszenie cła wywozowego od makuchów — nr. 24	765
Eksport sera polskiego do Niemiec — nr. 12 . . .	388	Częściowa zmiana taryfy celnej — nr. 24 . . .	765
Eksport gęsi do Prus Wschodnich — nr. 12 . . .	388	Traktat handlowy z Grecją — nr. 24 . . .	765
Eksport chmielu w r. 1929 — nr. 12	389		
Zwrot cła przy wywozie masła — nr. 13	416		
Zmiana rozporządzenia w sprawie uregulowania wywozu jaj zagranicę — nr. 13	416		
Nabywanie soli do wyrobu bekonów i szynek — nr. 13	416		
Handel polsko-austriacki — nr. 13	416		
Możliwości eksportu drobiu do Austrii — nr. 13 . .	417		
Ograniczenie wywozu zagranicę — nr. 13	417		
Ułgi celne na nasiona słonecznikowe — nr. 14 . .	448		
Ujednostajnienie przepisów weterynaryjnych — nr. 14	448		
Możliwości wyw. rogów i kości do St. Zjedn. — nr. 14	449		
Eksport polski do Austrii wobec noweli celnej — nr. 14	449		
W sprawie znakowania polskich bekonów — nr. 14	449		
Premjowanie zboża i bekonów — nr. 15	479		
Obniżenie granicy przemiału żyta — nr. 15	479		
Podwyżka ceł przywozowych na pszenicę i tłuszcze — nr. 15	479		
Zwrot ceł przy wywozie zbóż, produktów przemiału i słoju — nr. 16	506		
Zwrot cła przy wywozie bekonów i szynek — nr. 16	506		
Cło na smalec i słoninę — nr. 16	506		
Cło na pszenicę mąkę pszenną i kaszę — nr. 16 . .	506		
Dozór nad wyrobem i obiegiem tłuszczów i olejów jadalnych — nr. 16	507		
Nowe rozporządzenia w sprawie przywozu z zagranicy koni wyścigowych — nr. 16	507		
Ograniczenie wywozu zwierząt zagranicę — nr. 16	507		
Możliwość zbytu sera do St. Zjedn. — nr. 16 . .	508		
Możliwości eksportu mąki do Francji — nr. 16 . .	508		
Produkcja i eksport raków z Polski — nr. 17 . . .	541		
Międzynarodowa konwencja azotowa — nr. 18 . . .	580		
Ograniczenia wywozu zwierząt — nr. 18	580		
Premjowanie zboża — nr. 19	606		
Konwencja weterynaryjna polsko-włoska — nr. 19 .	606		
Wypowiedzenie konwencji handlowej między Polską a Rumunią — nr. 19	607		
Ograniczenie przemiału żyta — nr. 20	638		
Smalec Steamlard w Gdyni — nr. 20	638		
Zwrot cła przy wywozie zbóż — nr. 21	669		
Cło wywozowe od pierza i puchu — nr. 21	669		
Możliwości eksportu chmielu i słoju do Szwajcarii — nr. 21	669		
Zwrot cła przy wywozie soli potasowych — nr. 22	699		
Wejście w życie dodatkowej umowy handlowej z Jugosławią — nr. 22	996		
Zwrot ceł we wrześniu — nr. 22	700		

KRONIKA ZAGRANICZNA.

Anglia.

Wolny handel Nr 9	291
Produkcja krajowa a import bekonów — nr. 10 . .	324
Pokazy traktorów — nr. 10	325
Ograniczenie przywozu pierza — nr. 11	358
Znakowanie wyrobów ze słoju — nr. 11	358
Traktat handlowy z Rumunią — nr. 18	581
Kampania protekcyjnistyczna — nr. 20	639
Przymus znakowania masła — nr. 20	639
Popieranie importu przynicy z dominjów nr. 23 . .	733

Argentyna.

Urządowy szacunek zbiorów — nr. 5	153
Dozwolony import ziemniaków — nr. 20	270

Austria.

Żądania rolnictwa austriackiego — nr. 1	33
Przewidywane podwyżki stawek celnych — nr. 3 . .	91
Przewidywana podwyżka ceł na mąkę — nr. 4 . .	123
Porozumienie rolników z przemysłem w sprawie zbytu jęczmienia — nr. 4	123

	str.
Ograniczenia w imporcie ziemniaków — nr. 4 . . .	124
Handel zagraniczny Austrii w 1929 r. — nr. 5 . . .	153
Eksport makuchów — nr. 8	257
Wypowiedzenie traktatu handlowego z Węgrami — nr. 9	291
W sprawie ceł agrarnych — nr. 10	325
Cła rolnicze — nr. 11	358
Premje na ziemniaki przemysłowe — nr. 11 . . .	359
Rozszerzenie premij wywózowych — nr. 12 . . .	390
Rokowania handlowe z Jugosławią i Węgrami — nr. 12	390
Projekt ustaw o Monopolu zbożowym — nr. 12 . .	390
Projekt noweli celnej — nr. 13	419
Podwyżka ceł na drzewo — nr. 14	450
Koncesjonowanie handlu bydlęciem i mięsem — nr. 14	450
Obniżenie stopy dyskontowej — nr. 14	450
Program agrarny — nr. 14	451
Traktat handlowy z Węgrami — nr. 15	479
Projekt zniesienia premij wywózowych — nr. 15 .	480
W sprawie noweli celnej — nr. 15	480
Rokowania handlowe z Czechosłowacją — nr. 15 .	480
Akcja pomocy dla rolnictwa — nr. 15	480
Rokowania austriacko-rumuńskie — nr. 15 . . .	480
Ratyfikacja traktatu austriacko-włoskiego — nr. 15	480
Cła agrarne — nr. 16	509
Nowe cła na cukier — nr. 17	544
Wzrost produkcji trzody chlewnej — nr. 17 . . .	547
Obniżenie stopy dyskontowej — nr. 20	639
Prace przygotowawcze do nowej taryfy celnej — nr. 20	639
Projekt centralnej organizacji zakupu — nr. 20 . .	640
Ograniczenia dowozu zwierząt — nr. 21	671
Popieranie hodowli trzody chlewnej — nr. 23 . .	733
Licencje na handel zwierzętami — nr. 23	734

Australja.

Handel zagraniczny — nr. 19	608
---------------------------------------	-----

Belgja.

Cło na owies — nr. 11	359
Standaryzacja jaj — nr. 14	451
Ustawa o obrocie jajami — nr. 19	608
Umowa handlowa z Rumunią — nr. 21	671
Zarządzenia antidumpingowe — nr. 23	734

Brazylja.

Ułatwienia stosunków handlowych — nr. 8	257
---	-----

Bułgarja.

Cła agrarne — nr. 12	390
Wywóz jaj — nr. 12	390
Nowy mnożnik celny — nr. 12	419
Nowe opłaty celne — nr. 14	451
Cła na zboża — nr. 15	480

Czechosłowacja.

Sprawy chmielarstwa — nr. 3	91
Kryzys w przemyśle cukrowniczym — nr. 4	124
Powierzchnia ziemi uprawnej — nr. 4	124
Cło na len — nr. 5	153
Cła rolnicze — nr. 7	218
Zwalczanie kryzysu rolnego — nr. 8	257
Cła rolnicze — nr. 8	257
Projekt ustawy o świadectwach przywozowych — nr. 9	291
Cła zbożowe — 9	291

str.

Ceny buraków cukrowych — nr. 9	292
Ustawa o cłach zbożowych — nr. 11	359
Podwyżka ceł — nr. 12	391
Rokowania handlowe z Rumunią — nr. 12	391
Ograniczenia wypieku chleba — nr. 12	391
Nowe cła i premje — 15	481
Cła na zwierzęta mięso i chleb — nr. 15	481
Centralny Związek Hodowców Trzody — nr. 15 . .	481
Nowe postulaty rolnictwa — nr. 17	544
Traktat handlowy z Rumunią — nr. 17	545
Zbliżenie ekonomiczne z Austrią — nr. 19	608
Zwyżka cła na nierogaciznę — nr. 19	608
Dopłaty celne — nr. 21	671
Projekt ograniczenia przywozu artykułów rolnych — nr. 21	671
Dodatkowa opłata celna od maki — nr. 22	700
Dodatkowe cło na rogaciznę — nr. 22	700
Nowe stawki celne — nr. 23	734
Ograniczenie przemiałowe — nr. 23	734

Danja

Opłaty za badania przesyłek kartofli — nr. 7 . . .	218
Datowanie bekonów — nr. 9	292
Wystawa rolnicza w Kopenhadze — nr. 13	419
Znaczny wzrost pogłowia świń — nr. 17	545
Eksport bydła do Niemiec — nr. 19	608
Zakaz wywozu prosiąt — nr. 21	671

Estonja.

Umowa handlowa z Finlandją — nr. 13	419
Podwyżka taryfy celnej — nr. 15	482
Zmiana taryfy celnej — nr. 16	509
Ustawa o ochronie rolnictwa — nr. 16	509
Monopol zbożowy — nr. 19	908
Zwyżka cła na cukier — nr. 19	609
Zbiory zbóż — nr. 21	672
Podwyższenie cen na pszenicę i pochodne — nr. 23	734

Finlandja.

Podwyżka ceł — nr. 1	33
Nowa taryfa celna — nr. 5	153
Traktat handlowy z Norwegią — nr. 20	640
Traktat handlowy z Rumunią — nr. 22	700
Projekt podwyższenia stawek celnych — nr. 23 . .	735

Francja.

Projekt podwyższenia cła na cukier — nr. 1	33
Produkcja cykorji — nr. 4	125
Zbiory w 1929 r. — nr. 7	219
Zwrot cła od pszenicy — nr. 9	292
Polityka zbożowa — nr. 10	326
Zakaz przywozu trzody z Niemiec — nr. 12 . . .	391
Podwyższenie ceł od owsa i ziemniaków — nr. 12	391
Obniżenie podatku obrotowego — nr. 12	391
Eksport maki — nr. 13	420
Podwyżka cła na len — nr. 13	420
Podwyżka cła na masło — nr. 13	420
Podwyżka stawek celnych — nr. 16	509
Przewidywana podwyżka cła na cukier — nr. 20 .	640
Organiczenia dowozu kukurydzy — nr. 20	640
Elewatory zbożowe — nr. 20	640
Zarządzenia antidumpingowe — nr. 21	672

str.

Hiszpanja.

Import pierza i puchu — nr. 7	219
Zakaz przywozu pszenicy — nr. 13.	420
Ograniczenia obrotu zbożem — nr. 16	510

Holandia.

Eksport trzody — nr. 1	33
Kryzys rolniczy — nr. 16	510
Postulaty rolnictwa — nr. 16	510
Bojkot importu z Niemiec — nr. 16	511
Zwyżka cła na cukier — nr. 18	581

Irlandja.

Monopol przywozu spirytusu — nr. 17	545
---	-----

Jugosławia.

Instytut Rozwoju Handlu zagranicznego — nr. 3	92
---	----

Kanada.

Rewizja taryfy celnej — nr. 12	391
Zbiory zboża — nr. 21	672

Litwa.

Organizacja eksportu — nr. 1	34
Komitet Eksportowy — nr. 3	92
Standaryzacja masła — nr. 3	92
Eksport mleka do Prus — nr. 16	511
Projekt budowy bekoniarń — nr. 17	545

Łotwa.

Świadectwa przywozowe — nr. 4	125
Ustępstwa dla Łotwy ze strony Niemiec — nr. 4	125
Zwrot ceł — nr. 6	185
Zwrot cła od pszenicy przy eksporcie maki — nr. 12	392
Nowa ustawa o obrocie zbożem — nr. 16	511
Ograniczenie obrotu roślinami — nr. 16	511
Produkcja i eksport bekonów — nr. 16	511
Premjowanie eksportu bekonów — nr. 19	609
Kontrola eksportu owoców — nr. 20	640
Traktat handlowy z Litwą — nr. 24	766
Ograniczenie wywozu lnu — nr. 24	766
Obroty zbożem — nr. 20	766
Premje wywozowe na masło — nr. 24	766

Niemcy.

Przepisy sanitarne — nr. 1	34
Ekspozytury Rady Rolnictwa — nr. 1	34
Dodatkowa umowa handlowa z Finlandją — nr. 1	34
Dodatkowa umowa handlowa z Szwecją — nr. 1	34
Otwarcie nowej rzeźni — nr. 1	34
Cła agrarne — nr. 2	65
Cła agrarne — nr. 3	93
Organizacja handlu drzewnego — nr. 3	94
Import drobiu polskiego do Prus Wschodnich — nr. 3	94
Wzrost importu świń i mięsa wieprzowego — nr. 3	95
Gospodarka rybna — nr. 4	125
Wystawa wędrowna w Kolonji — nr. 4	126
Ceny na kartofle — nr. 5	153
Ceny drewna — nr. 6	186
Cła agrarne — nr. 7	213
Niemiecki Reichslandbund wobec kryzysu — nr. 7	219
Podwyżki celne — nr. 8	258
Podwyższenie cła od nierogaczyny — nr. 8	258
Traktat handlowy z Austrią — nr. 9	292

str.

Program agrarny — nr. 9	292
Fuzja Banków — nr. 9	293
Premje wywozowe na zboże — nr. 10	326
W sprawie zakazu importu mięsa mrożonego — nr. 10	326
Racionalizacja hodowli świń — nr. 10	326
Eksport ryb z Prus Wschodnich do Polski — nr. 10	326
Stan koni — nr. 10	327
Ograniczenia importu jaj — nr. 11	359
Podwyżka ceł na cukier — nr. 12	392
Budowa basenów rybnych — nr. 13	420
Wzrost hodowli trzody chlewnej — nr. 15	482
Wzmoczony eksport trzody — nr. 15	482
Umowa handlowa z Finlandją — nr. 16	512
Ubezpieczenia kredytów eksportowych — nr. 16	512
Ceny żyta a kurs listów żytnich — nr. 16	513
Premje wywozowe — nr. 16	513
Zwyżka ceł na strączkowe — nr. 17	545
Nowa ustawa przemysłowa — nr. 17	545
Układ handlowy z Finlandją — nr. 19	609
Premjowanie eksportu bekonów — nr. 19	609
Ograniczenie wypłaty premij — nr. 19	609
Zasiewy w 1930 r. — nr. 19	610
Nowe standarty — nr. 19	610
Ograniczenie wywozu żyta — nr. 20	640
Zwyżka cła na pszenicę — nr. 20	640
Ograniczenia premjowania eksportu mięsa — nr. 20	641
Cofnięcie premji dodatkowej do wywozu bekonów — nr. 20	641
Kryzys w cukrownictwie — nr. 20	641
Wzrost hodowli trzody — nr. 20	641
Zmiana w systemie świadectw przywozowych — nr. 22	701
Nowe zarządzenia w zakresie polityki agrarnej — nr. 22	701
Umowa handlowa z Finlandją — nr. 23	735
Pomoc dla rolnictwa — nr. 23	735
Ulgi celne dla pszenic Kanadyjskich — nr. 24	766
Tymczasowy szacunek zbioru ziemniaków — nr. 24	766
Odroczenie układów niemiecko-rumuńskich — nr. 24	766
Nowa podwyżka ceł agrarnych — nr. 24	766
Zwyżka cła na masła — nr. 24	766

Norwegja.

Projektowane zmiany w taryfie celnej — nr. 13	420
---	-----

Portugalia.

Nowa taryfa celna — nr. 6	186
Cła agrarne — nr. 24	767

Rumunja.

Traktat handlowy rumuńsko-włoski — nr. 6	187
Umowa handlowa z Włochami — nr. 9	293
Podwyżka cła na cukier — nr. 9	293
Podwyżka taryf kolejowych — nr. 9	293
Zatarg celny z Niemcami — nr. 10	327
Termin stosowania stawek minimalnych — nr. 13	421
Sytuacja gospodarcza Bessarabji — nr. 15	482
Syndykat akporterów trzody i bydła — nr. 16	513
Umowa handlowa z Czechosłowacją — nr. 16	513
Prowizoryczna umowa handlowa z Niemcami — nr. 16	513
Parafowanie traktatu z Węgrami — nr. 19	610
Podpisanie umowy handlowej z Jugosławią — nr. 19	610
Racionalizacja wywozu bydła — nr. 19	610

str.

Ulgi celne przy imporcie alkoholu — nr. 20	641
Umowa handlowa z Francją — nr. 20	341

Stany Zjedn. A. P.

Premje eksportowe — nr. 8	258
Wydóz artykułów żywnościowych — nr. 8	258
Nowa taryfa celna — nr. 10	327
Skazanie tłuszczów — nr. 12	352
Cło na skóry — nr. 12	352
Podwyżka cel na artykuł. rolnicze — nr. 15	482
W sprawie rewizji taryfy celnej — nr. 17	545

Szwajcaria.

W sprawie wzmoczenia produkcji masła — nr. 4	126
Cło na sadzenia — nr. 7	219
Cło na trzodę — nr. 9	294
Podwyższenie cła na świnię — nr. 12	392
Dodatkowe opłaty celne — Nr. 16	514
Zwyżka cła na masło — nr. 19	611

Szwecja.

Projektowane zwyczajki cel zbożowych — nr. 6	187
Cło na cukier — nr. 9	294
Subwencje dla cukrowników — nr. 9	294
Ochrona celna — nr. 9	294
Przepisy w sprawie importu nasion — nr. 9	294
Cła i pomoc dla rolników — nr. 9	294
Popieranie rolnictwa — nr. 10	328
Pomoc rządowa dla mleczarstwa — nr. 13	420

Ukraina.

Kampanja cukrownicza — nr. 2	6
--	---

str.

str.

Unia Pol. Afryk.

Polityka zbożowa — nr. 10	328
Premjowanie art. mleczarskich — nr. 24	767

Węgry.

Wzrost hodowli świń mięsnych — nr. 13	421
Popieranie eksportu bekonów — nr. 13	421
Podwyżka cła na cukier — nr. 14	451
Nowa ustawa o obrocie zbiorowym — nr. 19	611
Spadek eksportu świń mięsnych — nr. 19	611
Obrót nasionami — nr. 24	

Włochy.

Akcja rządu w sprawie podniesienia hodowli drobiu nr. 14	452
W sprawie importu ziemniaków — nr. 16	514
Import i produkcja masła — nr. 20	642

Z. S. S. R.

Plan kampanji rolniczej na 1930 r. — 6	187
Kampanja siewna — nr. 13	421
Wydóz drzewa — nr. 14	452
Zasiewy na Białorusi — nr. 16	514
Stan zasiewu lnu i konopi — nr. 16	515
Konkurencja sowietów — nr. 20	642
Popieranie rolników — nr. 10	328
Podwyższenie cła na świnię — nr. 12	392
Obniżenie stopy procentowej — nr. 12	392
Pomoc rządowa dla mleczarstwa — nr. 13	420

PRZEGLĄD PIŚMIENNICTWA.

A. Piśmiennictwo krajowe — 65, 95, 126, 154, 188, 220
259, 294, 328, 339, 392, 422, 482, 515, 546, 612, 772, 701

B. Piśmiennictwo zagraniczne — 35, 66, 96, 127, 154, 190
296, 360, 393, 452, 517, 546, 612, 643, 673, 703

RECENZJE I SPRAWOZDANIE.

Badania nad opłacalnością gospodarstw włościańskich w 1928-29 — nr. 1	36
Mieczysław Ptaszycki — Konieczność intelektualizacji pracy meljoracyjnej w Polsce — nr. 2	67
Kalendarz Gospodarski na 1930 r. — nr. 2	68
III zeszyt „Samorządu Terytorjalnego” — nr. 3	37
Kieszonkowy kalendarz rolniczy — nr. 3	97
Meljoracje rolne — nr. 3	97
Kalendarz Samorządowy na 1930 r. — 3	97
Konjunktura Gospodarcza — nr. 4	127
Biblioteka Rolnika Słowackiego — nr. 4	128
Rzeczpospolita Polska — Atlas Statystyczny — nr. 6	190
B. Rzepecki — Zatarg gospodarczy polsko-niemiecki nr. 6	191
Zbiór prac ekonomiczno-rolniczych — nr. 8	260
Inż. Tadeusz Janikowski — Zasady organizacji gospodarstw małych — nr. 9	298
Dr. Tadeusz Kłapkowski — Zrzeszenia rolnicze w Szwajcarii — nr. 11	330

Przesilenie rolnicze na Węgrzech w liczbach — nr. 11	361
M. Trybulski — Dzikie zwierzęta futerk. — nr. 12	394
Leszek Gustowski — Kartki z podróży — nr. 13	422
Zdzisław Górniśiewicz — Spółki wodne — nr. 14	454
Przewodnik dla leśniczych — nr. 17	547
Wacław Michalski — Projekt racjonalnej organizacji gospodarstwa włościańskiego — nr. 18	582
Dr. A. Menotti-Corvi — Ustrój faszystowski w Italji — nr. 19	613
Ubezpieczenia w Polsce — nr. 19	613
St. Antoniewski — Organizacja rolnictwa w Belgiji nr. 19	613
Prof. dr. W. Staniewicz — Dwa lata dalszej pracy nad przebudową ustroju rolnego — nr. 20	644
Robert A. Wardle i Philip Buchle — Zasady walki z owadami — nr. 20	644
Marjan Drozdowski — Organizacja eksportu jaj w Polsce — nr. 21	673

	str.		str.
Badania nad opłacalnością gospodarstw włościańskich — nr. 22	703	August Iwański — Postulaty przemysłu rolnego w dziedzinie polityki celnej — nr. 23	735
Inż. roln. K. Majewski — Planowanie organizacji gospodarstwa małego w powiecie Jarosławskim — Nr. 22	704	Leszek Gustowski — Na morze! — nr. 23	735
		Dr. W. Siemaszko — Choroby drzew i krzewów — nr. 24	768

STATYSTYKA.

Handel zagraniczny artykułami rolniczymi — nr. 1, 3, 5, 7, 9, 10, 11, 13, 15, 17, 19, 21, 23 — str. 37, 98, 156, 221, 298, 331, 562, 423, 484, 548, 614, 674, 736		Ceny hurtowe produktów hodowli oraz pasz za 100 kg. w złotych w Polsce — nr. 4, 8, 14, 18, 22 str.	128, 260, 454, 582, 704
Ceny ważniejszych produktów rolniczych w złotych i dolarach za 100 kg. w Polsce — nr. 2, 6, 12, 20 —	str. 68, 192, 394, 644	Stosunek cen produktów hodowli do ceny paszy — nr. 4, 8, 14, 18, 22 — str. 128, 260, 454, 582, 704	

POLSKIE ZAKŁADY PRZEMYSŁU CYNKOWEGO

SPÓŁKA AKCYJNA
w BĘDZINIE

**Największa fabryka
wytwarzająca przetwórczego
przemysłu
cynkowego w Polsce**

POLECAMY:

Blachę ocynkowaną do krycia dachów

Marki „C. K. H. Król. Huta“

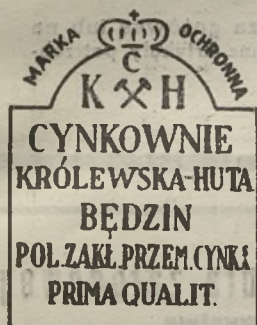

znaną ze swej niedoścignionej dobroci gatunkowej zarówno na całym terenie Rzeczypospolitej Polskiej jak i w wielu krajach europejskich i zamorskich.

Blachą ocynkowaną marki „C. K. H. Król. Huta“ pokryto olbrzymią ilość domów mieszkalnych, kościołów, pałaców itp. w kraju i zagranicą.

Naszą blachę ocynkowaną nabywać można w składach żelaza i materiałów budowlanych, Spółdzielniach Rolniczo-Handlowych i Kooperatywach.

Ewentualnie prosimy zamówienia przysyłać wprost do nas.

Inne wyroby:

Blacha cynkowa we wszystkich żądanych wymiarach

Wiadra i garnki ocynkowane ze znakiem „C. K. H.“

Bednarka ocynkowana na haki do rynien (rynajzy) i obręcze

Blachy dziurkowane z wszelkich metali dla przemysłu górniczego, młynów, browarów, gorzelni i cukrowni, dla centryfug, filtrów i innych celów techn.

Bębny blaszane do karbidu, azotniaku, asfaltu itp.

Wzory, oferty i kosztorysy wysyłamy na żądanie bezpłatnie.

PRODUKCJA ROCZNA 30.000 tonn.

Blachę ocynkowaną do krycia dachów marki „C. K. H. Król. Huta“ eksportujemy do: Austrii, Argentyny, Bułgarji, Danji, Estonji, Finlandji, Grecji, Jugosławji, Litwy, Łotwy, Rumunji, Szwecji, Szwajcarji i in.

Spółka Akcyjna

W POZNANIU — Plac Wolności 18.

**Centrala Handlowa Spółdzielni Roln.-Handlowych pod firmą „Rolnik”,
należących do Związku Spółdzielni Zarobkowych i Gospodarczych
T. z. w Poznaniu.**

ODDZIAŁ:

w Gdańsku, Hopfengasse 17

Przedstawicielstwo :

w Katowicach, ul. Marjacka 13

załatwia wszelkie transakcje, wchodzące w zakres handlu ziemiopłodami, paszami, nawozami sztucznymi, opałem itp. za pośrednictwem Spółdzielni Rolniczo-Handlowych, istniejących pod firmą „Rolnik” w Wielkopolsce, na Pomorzu i Górnym Śląsku.

„ROLNIKI”

kupują od producentów rolnych: zboża wszelkiego rodzaju, ziemniaki i wszystkie inne ziemiopłody, — dostarczają na specjalnie dogodnych warunkach za gotówkę lub na kredyty wekslowe: nawozy sztuczne, pasze, opał i inne artykuły potrzebne rolnictwu.

Drzewa i krzewy owocowe i ozdobne

Kto chce mieć piękne drzewka i krzewy owocowe i ozdobne, jak również wyborowe nasiona warzywne, kwiatowe i pastewne, cebulki kwiatowe, narzędzia ogrodnicze, nawozy sztuczne dla ogrodnictwa i środki chemiczne do walki ze szkodnikami roślin, niech je kupi w najstarszych naszych

Zakładach ogrodn. C. Ulrich

istniejących od roku 1805

w Warszawie

ul. Ceglana 11, dom własny.

Filja składu nasion i narzędzi:

Sienkiewicza 11, róg Marszałkowskiej,
dom własny.

Cenniki rozsyłane są na żądanie.

148 Przetarg bydła zarodowego

Towarzystwa

Danziger Herdbuchgesellschaft e. V.



w poniedziałek, d 13-go
stycznia 1930 o godzinie
10 przed poł. i we wto-
rek, d. 14 stycznia 1930
o godz. 9 przed połudn.

w Danzig-Langfuhr
Husarenkaserne 1

Ilość bydła:

505 sztuk bydła, mianowicie:

95 produktywnych stadników,
210 wysokocielnych krów,
200 „ jałówek.

Ceny bydła są w Gdańsku bardzo niskie. Teren
hodowlany jest całkowicie wolny od zarazy
pyska i racie.

Nasze biuro załadowania zamawia wagony i uskutecznia załadowanie bydła. Przy wwozie bydła do Polski udziela się 50% zniżki frachtowej, Wywóz do Polski jest ze strony gdańskiej całkowicie wolny. — Szczegółowe katalogi z wszelkimi danymi co do pochodzenia i użytkowości bydła i t. d. przesyła się bezpłatnie:

Kierownictwo w Danzigu. Sandgrube 21