

kat. komp



50598

1A-21

P

m.

Handwritten text in cursive script, possibly a name or title, partially obscured by the label.

Handwritten text in cursive script, possibly a name or title, partially obscured by the label.



Medyc. pols. =

Zeszc IV^{ta}

Choroby wynikające z obecności ciał obcych.

I^a Ciała z zewnątrz do organizmu wprowadzone.

Ciała obce w nosie. Ciała obce wprowadzone do nosa mogą w nim tkwić moim dla tego, że przez nich czasem w nosie, jak się to często zdarza z grochem, bobu i t. p. rzecz, które sobie dzieci wkuwają, albo dla tego się dać powód do nabrzmienia błony śluzowej nosa. Wydobycie ich jednak nie awykło byle b. trudne, a do wyciążenia ich używamy pinietu albo szczypryżków. w przypadku większej trudności, wypadaloby się starać o rozdrobienie i wydobycie ich kawatkami, albo przeciąć otwór nosa tu gorze.

O ciałach obcych w kanale pokarmowym.

Pod imieniem ciał obcych w kanale pokarmowym rozumiemy również pokarmy jak i inne substancje stałe w kanał ten wprowadzone i w nim zatrzymane. Jedne z nich zatrzymują się, a przegrzany dietosia inne ugrzają wewnątrz i to najprościej przy pierzachu, albo przyjęty diafrazmy, rzadko zaś kiedy w środku k. p. ^{przez między uszczelnienie} Alwiczlemi srodkowymi Tyski, widelce, klucze, nożyki, podniebienie, sztuczne, iasia cete tworze gotowane, kosi, pierścionki, piemiadze, igły, szpilki, osi ryb itp. Najczęściej jednak pokarmy pożłknięte za przedko w wielkiej na nariloni i nie porzute - Obecność ciał obcych w K. P. sprawia ból ciągły albo powracający, nudności, silenie się do wymit, niepodobienstwo i trudność w przełykaniu, nabrzmienie i czerwoność twarzy.

J. K. Szwed

2 Z reczta miejsce umieszczenia, w którym i kształt ciała obcego, ma wielki wpływ na naturę sytów. Jeżeli ciało obce b. obszerne w gardzeli będzie np. sławatek w 1/2 miara, sąsiaduje i t.p. zamknięcia ciałem uchodź do krtani, w krótkim b. czasie może sprawić uduszenie; tegoż samego spodziewać się trzeba gdy wprowadzone ciało do krt. uszka b. rurki powietrznej, lub niebezpieczeństwo jest tu mniejsze iak w 1^{stym} przypadku. Mała obszerność ciała obcego nie tamuje oddychania, ale może skłaniać do potykania, nieporęczniejszając do istotnego iak tylko przeg. - Ciała obce konizaste lub mniej więcej ostre brzojami sprężone sprawnie, rozdawiają krt. i tak krowotok znawymy równie iak i ból momentalny miejscowy, który nawet po wyjęciu ciała obcego trwa, tak że można myśleć iż istnieje co pozostało; Porostate z mas miazgi ciała obce iak np. konizaste, porostają się czasem z skórą, iak np. igły pokręca się, potem pod skórą w pewnej od krt. odległości, nieprawidłowo w miejscu pobycia żadnego bólu, ani dolegliwości ani zapalenia u niektórych chorych. Inne sprawnie w miejscu zatrzymania przez swego ropienie, wyrzucają potem bywaia z ustą, albo spuszczaia się ku dołowi i wychodzą z otwor naturalny, inne na równo wychodzą przez abscesy na szyi uformowane. Nawet sa takie które spuszczaia się ku dołowi w miejscu odleglejszem abscesy formują i z nie się wydobywają - Niezawnie jednak tak pomysł następnia, skutki, widziano bowiem iż ciała obce porostate, nieprawidłowo z początku żadnych niebezpiecznych symptomów, stawały się potem przyczyną śmierci, albo wskutek zapalenia pobliskich części

3
albo z przegranej komunikacji powstały w skutek owrozczenia po-
między rurką powietrzną, i kanałem pokarmowym, iak widział Du-
puytren, lub też z powodu zrośnięcia się K.P. z art: cardi, przez co
powstawało owrozczenie ściany tejże i brzołok śmiertelny do ka-
nalu pokarmowego, iak tego przyklad przytacza Dumontin. -

Niekiedy po wyjęciu nawet ciała obcego drażnienie sprawnione prze-
go, niebezpieczne skutki osiągnąć może. Jtak Littre widział up-
z tad nabrzmienie skłownate kan: pokarmowego i dysphagia śmie-
telna. - Większe ciała obce w K.P. unieszte najlepiej usuwać wy-
dobyć, a w ostatoicy tylko potrzebnie, można je usunąć, i o-
statka, to się ma rozumieć, o ciałach twardech konkretych, kła-
watejch, ostremi brzegami opatrzonjch. Jeżeli ciała te utknęły
w gardzieli, wtedy operacja ta, można uskutecznie próbami z
kleszczami. Głębiej położone wymagają, najprzód wyprowa-
dzenia sondy, a to aby się przekonać o miejscu i naturze i kształ-
cie, potem próbować wydobyci z obciążkami ciężkimi z kawa-
kiem albo gabką na sondzie rogowej przytwierdzonej. - Gdy
wzrytko to nie pomaga, radzą niektórzy w tym celu lekar-
stwa wornity sprawniające, lub uderzenie młotem za karku i płu-
tki. - W K.P. ciała obce żadnym sposobem wyprowadzić
się nieproszatające, jeżeli jest tej natury że wprowadzone do
ostatka, nie może się żadnym z tych skutków obawić, powin-
no być ku dolowi zepchnione, niekiedy dość jest w tym ce-
lu uderzyć w grzbiet chorego albo do śmiechu pobudzić. -

Jeżeli

4. Jelieli pilyny do zoladka moga byc wprowadzone, na ow czas wa-
dzaj niektory, aby chory znaimana ilosc wody na raz wypil.

Ciata obec moga lonizaste i ostre ryp osi ryb slax, ni, niekiedy
wprowadzic do zoladka z dobrej z ciata osrodka, chleba z kielik genty,
slivki, figi przeciwnie citaste na miange, itp. narowne uryci do
tego mixna roznym namadni chirurgicznych. -

Ciata obec nakoniec w K.D. uniwiate i z ucisnieniem rurki powietrznej,
uduszeniem zagroziacac, powinny byc wydobyte z pbaringotomia
a przynajmniej tracheotomia, dla uratow chorego. -

Ciata obec kore ni z K.D. dostaly do zoladka niektore a zwlamana
moga czasem wyrucane bywaja z womity, cresciy jednak przechodza
do kiszki, a z tamtad z ekskrementami na zewnatrz, a to w kilka dni
tygodni a nawet miesiecy po potkniemiu. Czasem ciata te obec za-
mykaja tak pylorus a osobliwie u dzieci, ze z tam smieri nastep-
nie - Ciata obec wieksze jak np tytki, widelic, klingi urion
widziana takie, ze z zoladka do kiszki przechodzily, a potem z
otwor stolcowy zewnatrz ni dostawaly, ale przopolicie ciata obec tego
rodzaju albo sprawnia, albo abscesy tworza w pewnym
odleglym punkcie od zoladka, a gdy ni te otwora wychodza
wraz z ropa. Jzty i t.p. ciata przebiwszy zoladek z kiszkie
dostaja ni czasem do swatrobly z kresetk, albo przechodza pod skora
bez sprawnienia bolu lub zapalenia do miygu mniy z wiecszy od
kan: potk: odleglych. Narowne widziana ze ciata obec dostawajac
do kiszki do puchera morsowego, potem wraz z uryna kanatem

morsoz
morsoz

mozionym wychodily. Spta zapalenia, do ktorych ciata obce w zotad-
 ku albo kieszkach daia, czasem powod, wymagaja metody antyflomis-
 tyczney np upuszczania krwi, naparzan' tagodnych, lekarstw olejnych,
 kapieli i.t.p. co iciele nie pomaga, a ciata obce daia nie sp doty-
 kanie wyledaic, moznaby dla uratowania zycia chorego zrobic' gas-
terotomia v enterotomia. Dozwegolnych ciat obcych krwi nie
 czasem dostaja nalecia piianwki, wydarza sie to niezgodnicy u pu-
 droinych kroy spragnieni ktada sie na bruchu i piia wode,
 tenie sam przypradek powstac moze, gdy do dzieset piianwki przy-
 stawiane beda. Iciele piianwki zatrzymuia sie w gardzieli lub w ka-
 nale pokarmowym, wtedy sprawnia tam techtaniam, utrudnicia
 poltykanie, daia powod do wymit z krowa v do kanlu, narencie
 moza stac sie przyczyna smierci w powod konwulzji i delirium
 lub z wolna zmniejszajacy sily chorego. Podobne spta sprawnia gdy
 sie dostana do zotadka, tytko sie przetypania nie utrudnicia. Pri-
 me tu walecia wrodki. Itak niektory chca przywabic' tu piianwki
 do ust q to sie wode swiera, w ustai trzymac' kara. Inni chca
 sie wyprzedic q lek: wymity sprawniaje - Inni zadaja wewnatrz
 takie mocz krey ic' zycia porbanity v niezgodne uagnity do uawia,
 np ^z wola, v octem, wynaary moinego odoru, potar w ocie roz-
 puszczony, woda mielona, ocet winny v tym podobne roz-
 sry. Wrenie iciele piianwka znajduie sie w gardzieli tak
 sie ia widziec' mozna, najlepicy rozpruzkami uiaic' i wycia
 gnat' na zewnatrz. -

O ciatach

O ciałach obcych w krtani i rurce powietrznej.

Ciała obce równają do rurki powietrznej wchodzące, dostają się albo z narzę głośnowa, albo z rany jaka równostrana. Pomiedzy ciałami obcymi z narzę głośnowa wchodzącymi widziiano albo pigułki, kamyczki karstana, kowci, pestki owoców, kuczki otowiane, lewidor, gwizd, kamyczek itp. Wogólnie aby ciało jakie obce przebyło z narzę głośnowa, nie może mieć więcej nad 10 do 12 linii dyamentru.

Ciała obce większe dostają się do wchodu krtani, zamiast przysię z narzę głośnowa, zatyka ją równator i wkrótce nieraz zprawnie uduszenie. Najczęściej ciała obce wchodzi do rurki powietrznej z usta, są jednak przykłady z nosadka, jak tego

Haller przytacza przykład krwi u dziewczyny 5^{tych} letniej zmarłej po zimnicy powstałej w skutek uduszenia, pełno gład w gardziele i kanale pokas. a dwa z tych robaków znajdowało się w dolnej części rurki powietrz. Ciało jakie wymiaru powyższej wyrażonego wtedy najmniejszej wstawiać się może do rurki powietrznej gdy się dostanie do narzę głośnowej w momencie inspiracji i w czasie wotrzym od polykania iad się to wydarza u dzieci krt. podzwyczajne przedmioty łapież ustami podczas polykania, wtedy tylko to wydarzyć się może jeżeli funkcya ta nie normalnie się wykonywała, jeżeli np: w czasie jedzenia smieci się woba lub mowi.

Obcymi ciał obcych w rurce pow: zprawnia zaraz z początku dnia niemie może i stać się przyczyna gwałtownego konwulsyjnego z niebezpieczeństwem uduszenia podanego, lecz gdy zajdzie pewna zmiana

Kasala
zmiana

zmiana w położeniu tego ciała, wtedy, po parazytmie innym kon- 7.
wulsyjnym, następnie spokoynym, w czasie krócy dorwać chory - +
mocnego bólu, w pierwszym punkcie rurki powietrznej, ciężkie tona-
jące, oddychanie tego jest nieco utrudnione i odbywa się spiczonym
swistem i chrapaniem, a głos zmienia się znacznie, po nich jakim
jednak czasie bez widocznej przyczyny, czasem z przyczyną ruchu wa-
ca znów kamel niekiedy z konwulsjami połączone, to zapewne nie
z had inas pochodzi, są tylko z przyczyn ciała obcego takieg krócy się
styka ze sparą głosową, niżej drzewca, niż wszystkie inne punkta.
Jeżeli parazytm tego rodzaju powraca często, wtedy, do innych opłót
przytacza się emphisema po obu stronach sąsiad obyczajkiem, co
pochodzi z tego że powietrze z przyczyną utrudnione wyścisła z ptu
rozpycha komórki tkanki komórk. i dostaje się, aż nad obyczajki;
fenomen ten jednak nie zawsze towarzyszy obecności ciała obcych
w rurce powietrznej. Ciała obce krócy utrudniają w jednych z komórek
w krótani, albo krócy się spuszczają niżej aż do bronchów krócy
robią sympta i dla tego trudno nieraz domyślić się ich obecno-
ści w takim razie pokazuje z powrotem d. gwałtownym poraż-
kądawieniem, następnie - + utrudnione oddychanie z chrapaniem
połączone, tudzież "staboń" i chrapliwość głosu i ból albo pry-
najmniej nie może czasu w pierwszym punkcie krótani albo niżej
powietrznej. Ponieważ czasem zauważa się pokazywać sympta
suchot krótaniowych albo ptuonych. Zresztą sympta z ciała obcych
w rurce powietrznej mają nieraz wiele podobieństwa do symptomów
z ciała

8. z ciał obcych w kanale pokarmowym będących, waina więc jest
razem w podobnym przypadku wyśledzić zonda kanał pokarmowy,
w całej jego długości. Jeżeli ciała z rurki powietrz: wstąpiły wydo-
byte nie będzie, stać się pospolicie przychylna śmierci przedniej lub
później następującej. Przadki są przypadki wydobycia się ciała
obcego z rurki pow: z kameł, a to pospolicie w tenoras Doquiero
wydarza się awyhto, gdy zniszczenie z ciała obce stało się już
zarodkiem śmiertelnej choroby. Najczęściej śmierci z ciała obce
zrazdona, następuje w krótko po wydarzonym przypadku. Znaj-
dują się jednak w dziełach Chirurgicznych przykłady osób które
w podobnych przypadkach dopiero po kilku latach umierały.

J. tak Desault wspomina o chorym u którego połamane pióro
od wisni chwila w komórze krętanowej z lat 2^e dojski śmierci
z phthis laringea nie nastąpiła. Louis pisze o sztycharzu któremu
się wstąpił caudex do rurki powietrz a który żył z lat 5 1/2.

Nawet do najszczególniejszych tego rodzaju obserwacji należy
Historja z Sue który widział drewnianą osmioletnią kłój wstia-
niętą się do rurki powietrz: kłój kupirowa gotobia, w lat 17 do-
pięta, po różnych symptomach np. trudnem oddychaniu, plwaniu krowia,
kaszlu suchym, kłój ta zewnątrz z kameł wyrażoną zostata ale
choć potem w 18 miesięcy umarła z wyniszczenia.

Podobne skutki robią ciała obce, jeżeli rana do rurki powietrznej
dostają się. Wydobyć ciała obcych kłój z rany do rurki
powietrz: się dostały, nie może być inaczej skutecznione iak
byłoby

tylko za pośrednictwem przecięcia tęczy i porażen nawet wyżej
wymienionych, i operacja ta iak najspieszniej wykonana być po-
winna, bo tym sposobem, możemy się spodziewać dobrych skut-
ków. Radzieli wprawdzie niektórzy łagodnych w tym celu uży-
wać środków, a mianowicie kichanie i wonity pobudzających, sa-
dząc, że to są wstanie ułatwieć wyjście iak obcych z uszere głośowa,
ale doświadczenia nieusytowności tej metody najlepiej okazały, a na-
wet takowa metoda stać się może szkodliwa, ponieważ wy-
ptomala drażnienia. Co się operacji tyczy, największą zarad-
ką jej czynią, to jest że trudno jest wydobyć iako obce pro-
ciej otwarcie, zbiła samo doświadczenie, gdyż ciata te obce albo
się same zaraz nastroją, albo w krótkim potem z kaniem z rane
wychodzą. Skuteczność zaś tej operacji nawiasu przedsięwziętej,
zaświadcza pomysłne skutki Pelletan, Boyer i wielu innych
w praktyce doznane.

O ciatach obcych w kieszce oddechowej.

Ciata obce w kieszce oddechowej czasem znajdują się, albo się
tam dostają z usta, po poprzednim przecięciu z całej kieszki
nozy, albowiem wprowadzone być mogą do tej kieszki z otworu stołcowy.
Do ciat obcych 1^o rodzaju należą ryż, kosi, oś ryby, pestki owoców
i inne podobne substancje w potrawach niezasadnie.

Porostają one czasem długo w kieszce nim się do kieszki spuszczą.

Z kieszki przechodząc mogą sprawić + bole.

Dostawny się do kieszki niekiedy w kilka i kilkanaście nawet tygodni.

tygodni od momentu pęknięcia stowa nie przegrupna bola w tej
 części pogorniającego się, w pierwszym, skolicznosciach nie w czasie rze-
 nania kolunowy, paucronowy, do tego przystawa nie, w pierwszym przy-
 padku zapalenie w ropienie albo gangrenę przechodzące i prawie
 zawsze K.O. (widerstanowione), z tą fistulą stolcową porażek swych
 b. w. c. M. in. w. w. ciała obce znaczący objętości sprawnia konity pa-
 cza ciałko wita, nabrzmienie brzucha, niedoni, wornity albo nabrzmie-
 nie tylko guzów hemoroidalnych i zatrzymaniu uryny. Wzrostkie
 jednakże te znaki jedynie tylko domyślać się o obecności ciał obcych
 w K.O. pomagając, zaś słym sadzić możemy przechodzący się
 za pomocą rony, rony lepicy za pomocą palca do K.O. zapro-
 wadzonych. —

Podobne skutki i sympta sprawnia, także, ciała obce, stwor-
 zione do K.O. wprowadzone, skolicznosci zaś krę wprowadzeniu
 ich towarzyszyły, ułatwiają z wytkle rozpoznanie choroby. Ciała
 obce, mierny objętości wychozą czasem same przez się, niektóre
 dają się czasem z tubowia wydobyci, za pomocą palca z roni-
 nych wyspychów, najczęściej niekiedy trzeba tu koniecznie
 stworz stolowy narzędziem ostrem rozciągnąć. Po wydobyciu
 ciała obcego z K.O. trzeba zawsze pamiętać o wprowadzeniu u-
 ryny z pęcherza mocz; a to aby tym sposobem się uny ięgod
 nadwierżeniu uberżięcy. Po wykonaniu tej operacyi t. j. po-
 wydobyciu ciała obcego, wypada zawsze zrobić zapalenie
 krwi, i urzy, mierzonych środków zapalenie uśredniających.

Wszystko

Inaczej to przypadek wymagający tutaj szczególnego postępowania
Marcobettis był raz wzmiany do kobiety z tego życia, który studenta wyprawa-
 wadziła do K.O. koniec grubny ogona siewskiego zmarłszy, ogólny
 go niepełnie z włosów, a choroba bliska do całej takowej, widać, po-
 mimo tego niepodobna go było wyjąć z przyczyny niemiękkich błon,
 gdy tak o długi czas poroślał, powstały sympta niebezpieczne, jak
 np: konstypacja, wymity, ból w^{tr} brucha i gwałtowna gorączka
 i byłaby wrótce śmierci nieświadoma ponioła gdyby Marschellis w 6^{ty}
 dni po wydanym przypadku przywołany niewymyślił b. dowcip-
 nego sposobu, wypraważenia ogona, a to przeprowadziliśmy, pomiędzy
 siąną K.O. a ogonem siewskim rurką delikatną ze trzciny, na
 konia rozciągniętą, po czym z łatwością wypraważenie nastąpiło.

Do całej obcych w K.O. wydzierających się natura, imię Kamienie
 sterczowate, ^{zapiękanie matki i sterczowate, kamienie sterczowate} albo sterczowe z samych tyłko ekstramentów sterczowa-
 tych, albo maiać jądro proste tego z kamieni różnorodnych z pestek,
 tworzą się szczególnie w kamionkach kieszek grubych, w kieszach ra-
 starzających, tudzież po nad przypadkowym zwichnięciem kieszki, a naj-
 więcej u osób mało ruchu wykonywających, również iak w tych
 którzy nadurynają potraw rozpalających, koczujących albo macających
 tudzież którzy w W^{ty} dożach biorą Opium. Obietoi tych kamieni
 iest niekiedy b. okrągła, widziarno ię z dyamentem 2 x 3 cale
 kształtu sa albo okrągłego, albo eliptycznego, koloru popielatego
 w brunatnego, ale nigdy nie sa żółte i zielone iak kamie róż-
 cione. Powierzchnia ich bywa pospolitie gładka a ciężej gatur

Kowa,

18. kowca mata. Zaraz po wyjsciu swojem z K.O. maia odci b. nie
przyjemny, ale po chwili traca go i ciuc'ie tytko iak mogto rozguzane
Przadko nie iak kilka znajduie ale najprozaliciej siedon. Nix sie
spurrera, do K.O. sprunruca, czasem kolki, niednoiu ^{nie} smity, zatarar-
dzenie stolca, dyaryja i daia sie czasem namacai p. sciame
brucha. Gdy nie iaci do K.O. dostaty, wtedy chory ciuc'ie tam niemo-
ly ciciar i znowade, dla unumionia kroy, sili sie czesto i mouno, od-
dawanie stolca stacie sie utrudnione, a niekiedy i konwulsije tonu-
tonarzysze. Dzyty przyktady ie chory tego rodzaju co 2, 3 a na-
wet i 4 tygodnie raz oddawal stolec, co moze byci powodem
do vomitow, najprzod materija bedaca w izladku, a potem
materija, znajdujaca sie w kiszkach. Sprawie zawsze z W. ^{na}
trudnosia potawone tu iest wprowadzenie enem do K.O. ^{nowe}
a nawet i niepodobienstwo. Warina, takie iest tu skolinnosia, ze
tu czasem w pewney pozycji, wystepnie mimowolnie materija
storkoralna z K.O. narescie prawie zawsze do symptom tych
przytawia sie zatrzymanie uryny - + czesto powracajace i na-
brzmienie guzow hemoroidalnych, iezeli sie oholo otworu stolca
znajduia. Jakkolwiek badz najpewniejszym znakiem iest
wysledzenie tego ciata obcego za pomoca palca do K.O. zapro-
wadzonego. Skutki do kroych obecnoi kam. stork: daie powod,
moga byci najgorsze, a mianowicie iezeli z przyzyny za-
trzymania stolca, nastapi zapal: Og ^{nowe} bruzynych, trzeba
nie wiece starac, ununai takowe za pomoca srodkow lazniacych

(enem)

incom x olowa, a gdy te nie nie pomagają, trzeba użyć palców
 do K.O. wprowadzonych albo szczypryżkom i t. p. narzędzi chirurgicz-
 dopomagając temu w razie potrzeby y porażenie sfinkterem K.O.
 Co się tyje napchania K.O. materya stolowa, która w niej dopie-
 ro nabiera mairnej gestonii, przypradek ten wydana się nierównie
 ciężciy niż kam: storkotalne, a szerególniey u kobiet starych które dla
 iakich kolwiek przyrazyn, długo musza leżeć w łóżku. Uformowana
 tym sposobem kula, przeszkadza wyjściu innych części mat: storkot:
 nad nią się znajdujących, sprawia wyprężenie brzucha, często chce
 oddawania stolca, utrudnione oddawanie uryny, ból głowy, czerwoność
 twarzy i oczon, nabrzmienie żył szyjnych. Zaprowadzony w tedy
 zarazem do K.O. palec, cnie tam ciasto obce, ruchome, twarde. w które
 procesu zagrzazac się może. Do wydobycia tej mat: storkot: a tem
 samem dla uniknięcia xadosci głównemu wskazaniam używa
 się albo palców, albo narzędzia stosownego podobnego do tyżca-
 ki, polecając dla zapobieżenia powrotnemu napchaniu stosow-
 ne środki dyetetyczne, enemy i lekarstwa stolca rozmiękczające
 Oprócz ciat obcych w K.O. ciagle tkwiących, należą tutaj
 także i te, które do niej z gwałtownością, wprowadzone by-
 ty, a potem zaraz wprowadzone, a które również gwałtownych
 symptom przyrazyn być mogą, wymagają zar: środków micy-
 icowych przy zapalnych i bole usmierniających. -

O ciatach obcych w kanale moczowym

Do ciat obcych w kan: mocz: należą kanaliki zond, śnieczek
 szpilki

spilki, kawałki drewniane, rozbita słomy, grotki, kawałki cybucha
 itd. uważa godna jest rzeka, że wiancy kanału morowego zdają się
 byda obdarzone ruchem iakby porządallyrnyim. Dajacym do wyprowa-
 dzenia do puchora ściniego z tyknie przedmiotów, trzeba się więc sta-
 rać o wydobyciu ich iak najprędze, co czasem wskutek nie się więc
 powstawie ku rozryw, zacięciu iednak wymagaia, tejżek narzędzi
 chirurgicznych, albo narzędzi wymagaia, porzeczenia ścian kanału
 morowego.

O ciałach obcych w pochwie macicznej.

Pomimo tego że obrzernoi pochwy macicy zdają się przeciwdziałai
 uwieznieniu ciała iakiego obcego, iednak przy padkach ten d. nie
 sto wydarza, najpospoliciej zatrzymuia się i wrostaiu niczako
 w ścianę rozmaite kawałki z materji twardej a dżego nierozym-
 wane, które oprowt tego widziemo daiace powod do fistuly puchar-
 wo kirkowej, albo pochwowi puchorowej. Z pomiędzy innych
 ciał obcych nalezy tutaj szczegolniej obserwacya Dupuytrena
 kły z wielka jrozca, a niekiedy ierwa radziwiciem, wydobyt
 stoiko z pochwy macicznej do pomady, dnem do gory obrzerny. Ope-
 racya ta, tem byla trudniejsza ze przedwykonaniem onej, nie
 mozna bylo nie wybadai z choroy. sposoby wydobycia ciał ob-
 cych z pochwy macicznej sa różne ję różney okoliczności, o
 cem najlepiej radziydomai, w przy padku kazdym szczegolnym
 moiaie wyglad szczegolniej na naturę ciała obcego, na jego polo-
 zenie i na stan zapalenia ścien stawaicznych.

O ciatach obcych zewnętrznie części ciała naszego otaczających.

Do ciat obcych zewnętrznie części ciała naszego obejmujących materia niezgodny pierścionki ciętkie na palcach, zwłasnaw gdy ta nabrniewaia, tudzież nalezia tutaj różne ciata obrzaskowe na cłonkach merki zawieszane. Co się tyje ostatecznych, widziaws go porażniętych z uchi klucaw z obrzaski metalicanna z rurki od lektarza. Jeden z tego rodzaju nierozsadnie precizguet wiec nie tylko cłonkach merki ale nawet jądra z krzesioko. Naruz cis tutaj nalezia przyklady z Dupuytrenna widziaws u osob kroc w czasie delirium erotyjanego podwieszynwały sobie cłonkach smurkiem z nicia). We wryżkich tych przypadkach zawiśnienie po za miyscem porażbady az do wyjcia cłonka, sprawnia nabrniecie i zapalenie mogace się ukonczyt gangrena, a kroc wymaga, porażcacia, porażcarnaria, porażpilonowania, albo usunięcia go innym jakimśkolwiek sposobem.

O ciatach obcych w organizmie naszym utworzonych przez zatrzymanie produktów naturalnych.

Zabka pod językiem zanuta, pod imieniem zabki rozumimy nabrniecie pod językiem blisko wierzadła, wydawcające się z nagromadzeniem się do rozszerzonego nie normalnie kanatu Warthona śliny. Przez dlugi czas nieznali Wiarzgonie natury tej choroby i robili sobie rozmaite wyobrażenia ^{1st} Dopiero poznal, na czem ona istotnie zalezy. Za przyczyna do rozszerzenia kanatu Warthona iedni podawali zbytewana gęstou śliny ^{innu}

innu zaś a pomiędzy temi Louis twierdzą, że to pochodzi z rzeź-
 zatkania kanału wychodowego, gruczołu podszczękowego a zger-
 zzenie śliny jest tylko skutkiem zatrzymania oniej, co się istot-
 nie do prawdy najpodobniejszym zdaje. Zapchanie to może pro-
 stać z tumor bliski z grzybki ^{aphta} wyjście kanału wychodowego po-
 krzywione z kamyczki w kanale tym znajdujące się. To powróżka iab-
 ka pokazuje się w postaci małego pracowatego tumoru, płyn-
 w nicy znajdujący się, podobny do bratka od iasia, dać się z ukłu-
 cie lancetem wypróżnić, ale potem na nowo się zbiera, z dłuższy
 czas sobie samemu roztawiony, powiększa się coraz bardziej, ślany
 jego twardnieją, i stara się mniej przemieszczać, płyn gęstnieje, ma-
 ci się, i formuje się w nim jakby kamyczki, a niekiedy mie-
 ska się z nim ropa powstała z owrzodzenia ślany tumoru.

W miarę wzrastania choroby doznaje trudności w żuciu i mo-
 wieniu, głos staje się podobny do grucholania iab i rta z ra-
 perne narzeczko powstaje. Niekiedy nieporanne i zaniedbane przy-
 chodzi do ^{złoty} obłędności i zajmuje większą część jamy ust, uc-
 ciśka język ku górze i ku tyłowi, utrudnia czasem oddychanie,
 uciska zęby krwią i rozpruwa ku przodowi tak, że rta z całością
 cya nawet narg nastąpić może. Najmiej zmię dolną ślana
 jamy ust i robi nabrzmienie pod brodą. W takim stanie tumor bywa
 bolesny i może się przytłuszczać gorączką, zapaleniem miejscowem i
 ropieniem. Niekiedy zamiast rozszerzenia się dopiero opisanego, roz-
 gólnicy ku jamie ust, rozszerza się iabka ku dołowi i nabrzmie-
 nie

nie widowne najwięcej pod broda i na przedniej części szyi, może
 być często wzięte za abscess zimny limfatyczny: lub za nabrzmie-
 nie limfatyczne. Rakta nie jest choroba niebezpieczna, ale doniedłży do-
 pewnej wⁿⁱ staje się niebezpieczną z tej przyczyny przyczyną że utru-
 dnia, wymawianie, kucie i przetłkanie. Przez utłoczenie jej i wyprośnie-
 nie śliny w niej się znajdujący, można sprawić to, że skóry na niej
 raki war uwolniony od niej będzie, ale onów powraca. Gruntowne
 jej utłoczenie, kawię albo na przywróceniu drogi naturalnej z k^{wa}
 ślina przepływa, albo na zrobieniu otworu w ścianie raki nagro-
 madzaniu się śliny niebezpiecznego. Przywrócenie otworu natural-
 nego, wtedy tylko skutecznym będzie może, gdy rakta jest ie-
 xue mata, gdy ściany jej są cienkie, gdy reszcie kanału wy-
 śledzić się pozwoli. Najczęściej przynuszeni jesteśmy użyć 2^o spo-
 sobu który aby ustalić i przyzwycząć śpłynnem w^hładać, jedni burdonet.
 inni robią otwór ten a^utrata, subtelny, inni radzą użyć re-
 tara rozpal: ale z pomiędzy wszystkich postępowani, najlepszym
 się zdaje być postępowanie Dupuytrona który zrobiony otwór w rabi-
 ce narzędziem takim ostrem w^hłada w ranę to narzędzie małe
 do igielki podobne dostatecznie do zapobieżenia temu, aby się brogi
 nie rozstły. Zrenta jeżeli rakta przyjdzie do znacznej objętości i ścia-
 ny jej zgrubieją bardzo, wtedy dla utłoczenia jej gruntownie wy-
 radatoby pośredniemi^{mi} caustkow^{ymi} tego tumoru caustycacya.

O zatrzymaniu Uryny Retentio urinae.

Przez zatr^{zymanie} uryny rozumieją niebezpieczną przyczyną się zupełną
 lub

lub po większej części uryny do pecherza moczowego nagromadzo-
na p samo tylko działanie pecherza moczowego, diaphragmy i
M^{to} brzusnych. Dawniej 3^o stopnie tej choroby nazywali:

Dysuria, stranguria i isburia. Przez dysurją, rozumiano trudne
oddawanie uryny kręmi niekiedy ból i palenie, towarzyszą, stru-
mien' zaś uryny, bywa cienki podzieleny lub potkrecony.

W strangurji uryna wypływa tylko kroplami z bólem i chory
doznaje ciągłej chęci oddawania uryny.

Nazwanie w isburji niewypływu najmniejsza nawet ilość ury-
ny. Teraz pospolicie dziela chorobę tę na zatrzymanie uryny za-
pełne i niezapłne. W zupełnem chory, najmniejszej ilości
uryny nie oddaje; w zatrzymaniu zaś niedoskonalem, chory od-
daie ją z trudnością w mniejszej ilości, albo tylko kroplami, nie-
kiedy zaś uryna pomimowolnie z uretry wyszka się, przepelnia-
szy już do pewnego stopnia pecherz: -

Przyczyny zatrzymania uryny w pecherzu mocz: są b. rozmaite.

W ogólnosci zaś iedne z nich osłabienia albo niszcza zupełnie kawa-
łków pecherza inni zaś mechanicznie się sprzeciwiają wypły-
wowi uryny. Co się tych ostatnich tyczy można je znów podzielić
na trzy klasy: 1^o ciała obce znajdujące swe siedlisko w pech:
mocz: lub w kanale mocz: 2^o Choroby i wady różne tych części,
nakoniec po 3^o Przyczyny krótkich siedlisko znajdujące się zewnętrznie
pech: mocz: i zewnętrznie kanatu mocz:. Do pierwszej klasy na-
leżą kawałki korni skrzepły, ryluz, robaki, kamienie, iwieńki itd.

W 2^{gim} klasie przyczyn, mieszczą się zapalenie wyji pęcherza
mocz, zapalenie kanału mocz, nabrzmienie wesi montanum,
rozszerzenie się żył wyji pęcherza, nabrzmienie prostaty w skutkach
zapalenia abscessów skóry i kamyczków także uwężenie kanału
mocz, rak ciotka męskiego. -

Nakoniec przyczynami 3^{gim} klasy bywają, wzrost u mężczyzn
sekrementa stwardniałe i różne ciała obce w K.O. znajdujące
się, zapalenie i stwardnienie skórowate ścian tej kieszki, absces-
sa w bliskości otworu stolcowego, tumory rozmaite między kroczem,
tumory w ottonku męskim, naroszenie ciała rozmaite obce, ciot-
nek męski otaczające mocno, u kobiet należą tutaj uwężenia pe-
chera i kanału moczowego, macica zapłodniona, albo uwężenia gło-
wa, drucica, w czasie porodu samego, uwężanie i nabrzmienie roz-
maitego rodnia macicy z opadnięcia jej wywrócenia i zgiccia się
też w czasie nagromadzenia się krwi w czasie menstruacji do
pochwy macicznej rozmiękłej, naroszenie i ciała różnych obcych
w pochwie macicznej znajdujących się. -

Z jakiegokolwiek przyczyny powstało zatrzymanie uryny, zawsze
bezpośrednim skutkiem tego jest, rozszerzenie ścian pęcherza mocz;
z napływem do niego uryny, kręć ilości u niektórych dochodzi od
12, 20, 30 a nawet do 80 kwart. W zwykłym zatrzymaniu ury-
ny, gdy się pęcherz wzię, wzniecie ponad K^{si} tonowe, ściśnięciem
wzroney uryny z moczowiaq wynosi od 1 do 3^{gim} kwart. Dno takie
rozszerzonego pęcherza mocz: uciotka u kobiet małe a u

mężczyzn.

24.
menstruacja zaś K.O. ^{na} formuiaz w kanałach tych nabrzmienie
pożreści lub zupełnie kanały te zatykające. Tylna i górna ściana
na pecherza, pokryta błoną brązową, usuną kieszki cienkie ku
tyłowi i ku górze, narezcie wierzchołek pecherza, wstępując się
niecisko między błoną brązową i ścianami brązowymi, wznosi się nad
Kⁱⁿ Tonore, a ściana pecherza przedkrowa robiąc nabrzmienie
w okolicy hypogastrycznej, dotyka się ścian przetych i poprzecz-
nych brucha i krewi potażona jest wolną, twardą, kromką.
W miarę nagromadzenia się do pecherza coraz więcej uryny, wy-
pływanie jej z ureterów staje się coraz trudniejszą, tak że i
te kanały rozszerzeniu ulegają, a narezcie w nerwach także
się zatrzymuje uryna, co przeszkadza sekrecyi uryny, albo cał-
kiem wykonywanie się tej funkcji przerywa. Oprocz niemo-
żności oddawania uryny, nagle albo stopniami powstaje zatrzy-
manie zupełne uryny, następujące yprawia sympta: Chory do-
znaje ciężaru w międzykrowiu, zatwardzenia stolca, ciężki oddawa-
nia onego, bólów mocnych brucha w okolicy hypogastrycznej roz-
ciągających się, wzdęcia ureterów, oprocz tego rozciągających się
także do końca żołądka, niekiedy towarzyszy im zdętwienie uda,
powiększa się one wtedy, gdy chory chodzi lub kaszle, a zmniejsza
się w pozycji takiej, gdzie ściany brązowe są w ich naj-
większym rozwolnieniu, ciężki oddawania uryny ciągle dręczą
chorego, ale wszelkie w tej mierze usiłowania są próżne; w trud-
ce przystępują do tego niedności, trudności oddychania, gorączka,
zagnienie

znaczenie serów i twarzy, posty odosm wryny, nomily mat. saku-
 zowa albo rotacyjowa wryna takie trzajace, narazie i wieli natry-
 manie trwa iix od dni kilku powstaje delirium konwulzye i spiacada.
 Do tych symptomow dodawny ierure nabramienie, rozdzic nad K^m ton-
 owemi, tudzie nabramienie w K.O. i miecrgan, a w pochwie ma-
 cianey u kobiet, bedziemy mieli cety obraz skutkow natryma-
 nia wryny. Nabramienie nad K^m tonowemi, bywa w rinych
 roine, widziemo je nachodzace po za perych, a niekiedy ar po za
 sama diaphragma, hrz tu gorze uciskato - Nabramienie to iest
 ograniczone, bez zmiany koloru skory, bez towardosi, wzoru od spo-
 du, a weznie od gory elastyczne na dotkniecie nie zbyt silne po-
 ciskanie wzbudza chce oddania wryny, czasem wyplywa kilka
 kropel z kanatu mozy; Jeeli nabramienie to niemielenie wanie-
 sione i mocno wyjrezone, wtedy nie czue fluktuacyi, bez
 ierli nachodza ar po perych, fluktuacya iest b. latwa do wy-
 sledzenia. Nabramienie w K.O. lub pochwie macianey daie sie
 wyoleanie za pomoca palca, charakteryzuje sie tem ze we wryt-
 kich punktach czue moina opor iednakowy i nie ma radey
 towardosi, powiskacie napremlan z iedney strony nabramienie
 to w K.O. z pochwie maciez, umiersonie; a z drugiej strony
 powiskacie nad K^m tonowemi, moina czue pierwien stopien
 fluktuacyi, albo przewlanie sie ptymu, a tym sposobem uni-
 kamy pomysli iate sie to wielom zdarzyle, nigdzie tego za wo-
 dna punklone albo nabramienie maciez. Kierita, nabramienie

dopiero pomienione nie zawsze następuje, a mianowicie gdy je-
chere nie wiele nie rozciąga się porwała.

Wogólnie zatrzymanie uryny, należą do chorób niebezpiecznych i
nieleżi jest zupełne a natura nie robi dla niej drogi φ otworze
urachus, iako to często się zdarza, wtedy wymaga spiesznej po-
mocy, gdyż inaczey następnia, najsmutniejszy skutki.

Najmnieyszym sięczem następstwem z zatrzymaniem uryny jest
ostabienie albo zupełne zniszczenie kurczliwosci pęcherza, które
z trudnością potem po usunięciu przyczyny zatrzymaniam ury-
ny powraca. Gorszem jest w skutek drżnienia ścian z roz-
kładu uryny na pierwiastki chemiczne, zapalenie chroniczne
pęcherza i móci: które w zatrzymaniu niezupełnem długotrwaia-
cem przechodzi zwykłe w stwardnienie i zgrubienie ścian pe-
cherza; w zatrzymaniu zaś zupełnem, ukoniera się nie raz
w pewnym miejscu gangrena, a na ten czas również iako w pe-
knieciu pęcherza moczowego, wylewa się, uryna do jamy bru-
sowej, albo do tkanki komorowej miednicy, a stąd dostaje się
nie raz aż do skolicy nerki. Niekiedy zatrzymanie uryny spot-
wia rozdarcie kanału móci: co pociąga za sobą wyciek uryny
do tkanki komor międzykroczą, workopajdrowego, uda, ciotka
męskiego, brucha, co iako niebezpieczne pociąga za sobą skut-
ki powiedzieliśmy wyżej. -

Leżenie. W zatrzymaniu uryny największy wzgląd mieć trze-
ba na przyczynę, a gdy ta usunięta być nie może, należą
iako

jak najszybciej uryną nagromadzoną do pecherza moczem moczem 7 23.
nieznie wyprowadzić, a to za pomocą moczowiażgu lub przetłoczenia
pecherza.

Gatunki zatrzymywania uryny, a tem samym i leczenie podług
rozniicy przyczyn.

I^o O zatrzymaniu Uryny z sparalizowaniem pecherza. Jeżeli kuracze-
woni pecherza mocz: potrzebna do dokładnego wyprowadzenia równatrz
uryny z iakiegokolwiek przyczyny osłabiona będzie, w tedy stawa taki
nazywa się osłabieniem pecherza. - zupełne zaś anizurancie tej kuracze-
twosci nazywa się sparalizowaniem. W osłabieniu pecherza chory oddaje
wprawdzie urynę, ale z wolna i nigdy całkowitej ilości w pecherzu
znajdującej się, oddać od razu nie może, a chce oddawania uryny po-
wraca mu często. W sparalizowaniu zaś pecherza, niknie zupełnie wola-
dza dobrowolnego oddania uryny. Do przyczyn sprawujących osłabienie
albo zupełne sparalizowanie onego należą choroby różne móżgu i mte-
ru pamiernowego, rozdzic znacane pecherza, zapalenie jego, różne
gorączki i dyskracje, życie rozwiaste, a najczęściej wiek już bar-
dzo podeszły.

Co się tycze chorób móżgu, widziano sparalizowanie pecherza; konwul-
syjne paralizowienie części ciała, w skutek apoplexyi powstałe,
w takim przypadku w 3 i 4 dni po sparalizowaniu, uryna która się
była dotąd całkiem niepokazywała, zaczyna wypływać po trochu
ale pomimo wolnie, albo wtedy gdy brzuszek uciskać będziemy; niemog-
tącemu zaś tym sposobem iak tylko ta ilość uryny, którą pecherz roz-
winony -

24.

szereży iiii pomieszc' w sobie nie może, nierównie szereg, przy-
czyną sparabionania pęcherza, bywać skłuzzenie, wstrząśnienie, zgnie-
cenie i. t. p. kregostupa i młota parierzony nadwzrostające, i w te-
dy towarzyszy mu takie sparabionanie ciałek 'danych.

Pordecie znawca pęcherza sparabionanie onego sprawujące, pom-
staje albo w tenraz, gdy kto albo zaniedbując użycie' radzyci po-
trzeb' oddania użycy, gdy mu się chce; albo gdy przemieszczają-
ca się przeszkoda w użyci pęcherza moza: nie dozwala skrócy uży-
ny. W obu tych razach użycie magromadza się do znawcy bar-
das obietowi w pęch: moza: ale do zupełnego sparabionania w ta-
kim razie potrzeba, aby pęcherz do znawcy rozszerzył się obie-
tom i aby to trwało długo. W przeciwnych okolicznościach tego
ustąpienie następuje po wydobyciu z niego użycy łatwo doryc usu-
naci się dający. Waznie wiek b. podarty; osoby szerególniej
flegmatyczne, style, sedentary i bawiające, krę za młodu i
nie rozwiaste prowadziły b. się do tej choroby w podartym wieku
skłonnemi. U takich rozowia się onaj b. pomatu tak, że chorey spo-
ratka wcale na nią nie uważa; strumień użycy choi gru-
by jak ciwniej, nie formuje iednak tak wielkich jak zwykay-
nie kłotów i nie raz prawie pionowo użycie wysyła, chorey
musi długo czekać nim zaciśnie użycie oddawać, stopniami fun-
kcyja ta i coraz wazniejsza się odbywa i coraz mniej na-
raz użycie wychodzi, a na to mierzyc, ćwiczyć te funkcyje wy-
konywać musi. Waznie ustąpienie to przechodzi w sparabionanie

nie, gdy choć taki nadrył branków spiny, usonych, albo gdy spał 2 kr.
 z ciał słizny, albo gdy uoyne powstrzymał, w tedy nie uoyne cał
 kinn zatrzymuje. Ale iednak starzy u kręch choroba pokazuje
 się zaraz z powratku pod postaćią całkowitego zatrzymania uoyne
 teni tu. Z reszta i tutaj takie tak podobnie jak w spa
 ralizowaniu pęcherza z innych przyczyn, całkowite zatrzyma
 nie uoyne nie trwa długo i po 2^{ty} i 3^{ty} dniach, gdy iwi pęcherz
 uszczelniony został, zaczyna się pokazywać uoyne wydobywa
 jąca się z kanału mocz; bez wiedzy chorego, krowtarni pe
 ryooywania lub czesto albo przy upodobaniu, niekiedy iłoi uoy
 ny tym sposobem z dzień oddana, wyrównywa iłoi uoy tych
 napojów, ale ponieważ wypływa tylko reszta po wypetnieniu
 rozszerzonego pęcherza, wypadła więc ooywiście że ta iłoi
 uoyny, która się z powratku nagromadziła, nieprzystaje do wy
 petniaci rozprzai i formuje nabrzmienie nad k^{oni} tonowatni
 fluktuująca w sobie wyłedzie, sąsiad, które nieumiarowi por
 trągłuy mogą wriac za abscess albo za wodną puchlinę
 brucha. Doyci liiane podobnych pomysłów, u dxielack Chimur
 gicznych możemy natrafiać przykłady. Jtak w Upsalu r. 1777
 stał się następujący wypadek | Murray | Przedmiotem był ob
 serwacyi iest kobieta delikatna, która z niewiadomych przyczyn
 dostała nabrzmienia anacznego a niebolesnego brucha, a później
 nabrzmienia ertonków górnych, a potem dolnych, narazem trwały
 osądzone chore tę za maiają wodną puchlinę, tem bardziej że
 w nabrzmieniu,

w nabrzmieniu brzucha dawata ni wyprawa cwi' fruktacyja; iwi
 zdecydowano sie, na operacye t. i. na punkcucie i byloby takowe usku-
 leznione gdyby chora niedornata byla zupełnego zatrzymania
 uryny, & przyczynny kręgo zaprowadzona zonda do pech: moze wypro-
 wadzila 18 lb uryny, poczem brzuch znaczenie opadł, narazitoz wypro-
 wadzono cenne sp zonde 12 lb uryny, co sprawilo ze i punkcucia uron-
 kow rozewila sie, stowem potkawie sie do takiego by niebezpieczestwu
 przysialo, gdyby traf nie byl odkryt wlasniej przyczynny choroby. -

Takolwiek zatrzymanie uryny sp sparalizowaniu pecherza nalezy do
 chorob wtezi wagi, poniewaz iednak chory pospolicie oddaje ieruse u-
 ryny, mniiej ni wieg tutaj lekai' nalezy zapalenia, pchnienia pe-
 cherza i wiaznienia uryny do tchanki komot, i chyba wtedy xte te
 przypadki nastapia, gdy wyptywanie uryny sp kanal moczowy iia-
 kiejkolwiek przyczynny calkiem wotrymane bedzie. -

Secunia zatrzymania uryny & sparalizowania pecherza jest roine
 po stopnia tego sparalizowania. Itak, dla przywrócenia kuratowa
 ni normalny pecherzowi oslabionemu, dozyi czasem jest urynai si-
 mna, a szeregolniczy na brzuch i uda aplikowanego, Petit raz ulczył
 sednego sp nakazanie mu oddawai urynę we dnie w miejscu
 chłodnem np w piwnicy a sp noc boremi nogami siwie na kwi-
 nie i gotomi udami narzednie noinego dolykal sie w czasie odda-
 wania uryny. Chory tego rodzaju t. i. mairacy oslabienie peche-
 rza moze: powinnien zawsze oddawai urynę stojacy a nigdy leza-
 cy, i skoro chacie sie potrzeba natychmiast oddawai urynę...

(w wyizym)

W wyrażeniu stopnia sparalizowania pęcherza moim; z zupełnym za-
 trymaniem uryny, środki te nie pomagają, i trzeba użyć mo-
 zociażu, lekarstwa bowiem dyuretyczne, nietylko tutaj nie po-
 magają, ale nawet szkoda powiększając ilość uryny. Co się
 moczoziagu tyczy, ten iak można najprzód użyć natęż; albo
 ciagle być powiniem w pęcherzu, albo za pomocą rury, włożonej się
 takowej, iak skoro chory chce oddawania uryny ukazać: Ostatni
 sposób zastępuje zawsze na pierwotność, jeżeli ciagle moim
 będzie pod ręką. Chirurgi używają, albo jeżeli wam chory potrze-
 fi. sobie moczoziag raktadni. Zostawione bowiem narządzie to
 p. miastki iak w uretrze, drasini takowej, a przez tego powie-
 toze wychodzi p. ciaglej extensya pęcherza iest utrymowana.
 Operacya zastozenia moczoziagu zwykłe bywa latwa, gdy w ka-
 nale moczowym żadney przeszkody nie ma; czasem tyłko kom-
 plikacya inna, zatrzymaniu uryny towarzysząca, czyni niepo-
 dobniostwo wprowadzenia moczoziagu do pęcherza, a wtedy mi-
 bezpieczeństwo zagrozić może zapobiegając, nie należy się ocię-
 gać z porzekaniem pęcherza nad 12^{ty} tonowem albo z kiesz-
 odchodową. U starców w^{skom} ścian uretry, strudnia tutaj ca-
 jem zastozenia moczoziagu, trudni ta iednak łatwo moim
 będzie pokonana, używając moczoziagi z większym dyame-
 trem. Z resztą powtarzając katetyzowanie, za pomocą rury
 gdy chory usunie potrzebe urynowania, można użyć srebro-
 go lub z gummy elastycznej, zostawiając zaś ciagle najłepiej

jest uszy i gummy elastycznej. W niektórych rzadziej uszyka
 iacy kateter wymiarsie sie w 2 i 3 goimny, dla wypuszczenia
 nagromadzonej uroiny, co 10 i 12 dni wymiarsie sie kateter dla o-
 czyszczenia go i dla zapobiezienia inkrustacyom; narownie skora
 tytko powierzenia jego lustru swojemu, inny sie kateter za-
 klada. Narownie tutaj takie nalezy miec uwage na drarnienie
 krwi z kateter spirawione bydz moze. Szekli chory doznaje
 bolow w okolicy pecherza moze, zgory, trzeba upuscic krew,
 przyspic srodki lagodne, pow zapalne, wyprosnic esemamu
 K.O^{wa} i stowornia zaleci dyete. Czas potrzebny do uskulce-
 nia kuracy kateterem, w roinych przypradkach jest roiny.
 W niektórych osob kuracziwoi powracia po Ciu tygodniach u-
 innych poimny nierownie, narownie sa, i tacy, w ktorych pecherz
 wladzy swej nie odysknie. W ogolnosc szekli wiecej niz 100
 dni kateter bez zadnego skutku utrzymywany bedzie, moze
 powrocic ze chory jest nieuleczony.

O powracaniu kuracziwoi w czasie leczenia za pomoca ka-
 teteru, domyslamy sie w tenraz, gdy uszyka i niektora inia
 moza i znacznym tubkiem z kateteru wyplywa, tudziez
 gdy pewna iloz pomiedzy scianami uretry a kateterem
 sie wyzaza, w takim razie po kilku dniach wyiazgamy
 kateter i zalecamy choremu, aby bez pomocy tego narzedzia
 zival uszyka co gdy uskulca, a zatoriony potem znou kate-
 ter, najmnieyszej iloz uroiny inia niemyprowadzi, bedzie to
 znakom

takim użyciem tej choroby, lecz jeżeli posiadanie dobrowol-
 nom użyciu, postaćiem użyciu, jeżeli użyciu przez kateter
 wprowadzić się do niej, w szczególności, jeżeli użyciu, w szczególności,
 użyciu dobrowolnie oddany, albo użyciu, nawet przemyślnie, na-
 on użyciu to będzie użyciu użyciu kateteru użyciem.
 Oprócz tego, zaleca się różne środki, które przyczynią do kurca-
 liności pobudzą; Wskazaliśmy już użyciu o użyciu użyciu, Kan-
 tarydy, tenis użyciu, i innych środków, które należą, takim sa-
 wstrzymaniem do pęcherza wody siarczanej naturalnej, dekok-
 ta różne użyciu, wacowania masa lotnych użyciu Res Cantha-
ridum użyciu, białek i białek, emery, zimne kąpiele wmacniające,
galwanizm, elektryczność, werykatory na koni kupa użyciu, przystawione itd.
 i, pomiędzy lekami wewnętrznymi zachowując, najłatwiej. Użyciu
Ol: animale Dipelle i Kantarydy użyciu, w ilości 10 do 15 i Kamfora
 i gumma arabska, albo Res Cantharid użyciu 15 do 20 kropli z na-
 piem takim klejowym. Doświadczenia jednak pokazały, że śro-
 ki te są użyciu wewnętrznymi nie działają, prawie nigdy dobrze
 i omyślnie użyciu mogą, w paradyksie z użyciu
 użyciu pancerowego, w skutkach użyciu i wstrząśnienia, moim
 czasem z użyciu, użyciu piławek, baniek i nasiekaniem do kolony
 pancerowej przystawianych, ponieważ zaś werykatory, masa drwi-
niaca, mozy, wroty naturalne, środki karsyjne itp. Gdy wszystko
 to bezskutecznie użyciu było, i nie ma nadziei, aby wadza kurca-
 liności pęcherza powróciła, trzeba chorego użyciu wprowadzania użyciu
 kateteru,

30 kateteru i aby mógł ciągle takowe narzęcie przy sobie, w celu uży-
 cia go w razie potrzeby. Istotną przyczyną przyczynną sparalizowa-
 nia jest zapal. pęcherza, powstałego w skutek nadużycia środków
 spirytusowych lub po urazie zewnętrznej i wewnętrznej. Kantargę i inne
 ry doznawia częstego silenia do oddawania uryny i bólu w okolicy
 pęcherza powiększającego się w tedy gdy chce zawozić urynę w wy-
 nowaniu, rozchodzącego się zaś do krzyżów, również iak w idlu ca-
 łego kanału moczowego, do czego także przyczynia się sympta go-
 rączki, wtedy założenie kateteru, powinno być iak najwięcej wy-
 konywane z ostrożnością, i narzędzie to tylko tak daleko zasunąć
 wypada, aby otwór tylko po za szyję pęcherza dochodził, i żeby
 bowiem tu kateter zetknął się z ścianami pęcherza, nie tylko sprzą-
 mia niekiedy bóle, ale nawet choroba sama się pogorsza. Oprócz
 ostrożności należy tu środków przeczepnych użyć, t.j. u-
puszczenia krwi, piświerek, kąpieli, ciepłych fomentacji, enem re-
ktalnych, napoiów kłisawatych. -

Nieważny tutaj i może będzie wspomnieć o stanie chorobowym
 pęcherza przeciwnym temu który w sparalizowaniu ma miejsce
 t.j. o znacznem zmniejszeniu objętości pęcherza. - Choroba ta
 powstaje zwykle z wolna wtedy, gdy w skutek drażnienia iakie-
 go, albo z tego natęgu uryna często oddawana będzie. Iwi wy-
 kształcone staje się przyczyną bolesnego parcia przymuszające-
 go do oddania uryny, iak skoro się ta w nieco większej ilości
 nagromadzi. Najlepiej rozpoznać się, że kateter do pęcherza
 zaprowadzony

zaprowadzony, niema się w próżności onego oprowadzić. W leczenia
 tej choroby, trzeba się starać o rozszerzenie zwężonego prześwi-
 telnika o zmniejszenie drążalności onego. - ^{1^{mi}} wskazaniami wyznie-
 my sądowni wstrzymując uroinę z czas skutku w pęcherzu, i to
 może wydać dobrowolnie lub za pomocą kateteru. Co się tyczy aby-
 tecznej drążalności pęcherza, ta niekiedy nie pochodzi ze stanów cho-
 robowych, mających miejsce w samych drogach uroinowych, wtedy
 najczęściej jest w związku z nadmierem trawieniem, i wymaga środ-
 ków lekko wypróżniających a potem wzmacniających, tudzież ka-
pieli ciepłych, enem opiatycznych, środków odciążających i przy-
swoitego uregulowania diety.

II. O Zatrzymaniu uroiny z przyczyny kity pęcherza.

Zatrzymanie uroiny w ramię kity pęcherza może: wydarzać się
 czasem, nie tylko pochodzi z osłabienia pęcherza, ale także i z nad-
 ze powiększenia kanału mocz. z imięm potłoczenia prześwi-
 telnika, zostaje ku spoiniu kłⁿⁱ tonowych, a dyament tego smyczy-
 szym się nierównie staje. Zwraca się między zatrzymanie się uroiny,
 iedynie tylko w tej części pęcherza. Która się w kile znajduje, i to
 dla utrudnienia komunikacji jej z wnętrzem w miednicy pozostaje
 albo dla tego że wrodek kłⁿⁱ tonowy, niewykonująca w tem miejscu przy-
 swoitego na niej ciśnienia.

Łupelne zatrzymanie uroiny tego rodzaju sprawia nabrzmienie
 w miejscu kile odporne dotknięciu, niezmiennąca kolorem skóry nie
 b. bolesne - + wyrażoną fluktuacją w sobie mieć może.

ciężka

8. Uważanie tego nabrzmienia, wewnątrz albo powstanie doznawania
 chęci oddawania uryny, a czasem kilka nawet kropeł wydobywa
 się z kanał moczowy. W chorobie tej trzeba się najprzedej starać o to
 aby wycię pęcherza w kiele znajdowała się do moczowa swego odpro-
 tudzie i abyby to za pomocą przeczyszczającego baniaju w tonie mi-
 su utrzymał i jeżeli to wytkoraniem było nie może, wtedy radzić
 niechęć, po wypróżnieniu uryny kateterem, sprawnie za pomocą
 uciskania zapalenia i rozmiękczenia tej części pęcherza która kiele obcy-
 muie, co jest najtrudniejszą i bolesną jest polecaną. W zupełnym za-
 trymianiu uryny w tej pochodzącem, która w kateterem moczowy
 nie prowadzi, trzeba pęcherz za pomocą encyryi worka kielowego
 odłożyć, a potem przeskłucie snego uskutecznić. Wratryzowaniu
 zaś uryny w tej tyłko części która się w kiele znajduje, jeżeli
 komunikacja z cęciwą w miednicy zupełnie jest przerwaną mo-
 żna jest Odescultia wykonać, czyli to w kiele badać, osobliwie ku-
 dy jest mierzwiarska. Zmniejszenie tym sposobem obrotu pęcherza, gę-
 nia i chorych części tyłko nie może, bożnawie potrzebny oddawa-
 nia uryny.

III. O zatrzymaniu uryny z zapalenia drzgi pęcherza mocz.

Zapalenie drzgi P. M. wydziera się moczowem częścią, niż zapalenie
 pęcherza samego. W skutek tego zapalenia powstaje nabrzmie-
 nie ścian drzgi grzbi. mocz, iżnawie jak nabrzmienie w okoli-
 cy pobrzonego prostaty, a tem samym zmniejszenie się urony
 drzgi. Chory oddaje z powrotem urynę kroplami, a bolom i sil-
 nym

nim się poróżniły, gdy zapalenie do pewnego stopnia nie
 ulegał nie oddać. Wtedy powstaje rozdzienie pecherza nad ^{skórą} ~~skórą~~ ^{lino-}
 wa, ból ostrości w tylnych częściach i pobliskich, gorączka, nudności
 i wymioty i osłabienie, i wreszcie urazy, i osobna, wronie, wydające poty, nie
 spokojny sen, bezsenność, utrudnione oddychanie, delirium, konwulsje,
 a jeżeli narazem stowrony natury dany nie będzie, śmierć sce-
 ny te zakona.

Łata ewaluacja tego zapalenia, użycie trzeba iak najspieszniej,
 i wtedy, pru zapalenia, tutaj więc należy upuszczenie krwi,
znaczną ilości piwnek na niedyspozycję i około otworu K.O.
 przystawianych, naprocz łagodnie, semistacie rozmieszanie na
 mięsoprowie, kapielce, wapoty, wstrzykiwanie do kanału mocz.
mięcha ciepłego lub schłodzonego z główek miedzi itp. Niektórzy
 zalecają, proca tego linco: ferri muricati lekarstwa purgative ana-
dyna, enemę opiatyjanę a Iling zakładowa enemę tytulionową.

W użyciu katetere zawsze tutaj bolesnem iak najdłużiej wstrzy-
 mywać się trzeba i wtedy dopiero użycie go należy, gdy wszystkie
 wymienione środki okazały się bezskuteczne, a nagromadziła się
 coraz więcej uryna do Pech: obawiać się kare sparalizowania
 albo innych niebezpiecznych skutków, a gdy i to nie pomaga na-
 leży rozektacie pecherza uskutecznić.

IV O Zatrzymaniu uryny z sparmotywanego kuruzenia się szczył pech:m:

Zatrzymanie uryny z przyczyn sparmotywanego kuruzenia się szczył
 pecherza, albo nawet sparmotywanego kuruzenia się kanału
 mocz.

możowego, ściennego & Mły międzykroczą wydana się, u osób b. dźwiniwych u hypochondryków, tudzież u cierpiących na hemoroidy. Powodem do niego może byćk rozciągienie, napoje fermentujące, robaki w kiszce, nieoddawanie & długie czas uroiny. Zatrzymanie to, ma to sobie właściwego, że nieraz samo & się ustaje i znów powraca. Niekonieczna mu także zapalenia a przynajmniej & po-
czątku, próżnię barriem przyłazyc się do niego mogą.

W leczeniu wskazane są środki pow kurczowe. jako to: okładania
cepte międzykroczą & bulku, rumianku, smarowana ol. hyosiami, al-
bo maszami lotnymi cum opio, enemy & rumianku cum assafoetida
et opio, albo py Tala enemy & tytoniu, kąpeli cepte itd.

Wewnętrznie pulvis Doveri, Opium w Emulsiach, semen kicopodii.

W cierpieniach hemoroidalnych Sulphur cum Gremore tartari. W razie
rozciągienia środki diaforetyczne, особливо Campora zadawana
& takimi aby działanie ich wrócone było na skórę. Tam gdzie
się robaków domyślamy przysięga się Anthelmintica. A jeżeli za-
trzymanie uroiny powstaje po użyciu napojów fermentujących
pomyślnie działają pewne magnesia usta & dodatkami ichimi
aromatyzanemi i mieszanie woteki w wodzie zimnej.

Jeżeli wszystkie te sposoby nie niepomogą, trzeba się koniecznie
starac o wprowadzenie kateteru do pęcherza, i owzem postępowanie
nie to najprzód użyte byćk powinno tam, gdzie do utrzymania
uroiny było przyczyna, nieoddawanie ich & czas długi. Zresztą
gdy do spazmów przyłazra, się karzem. symptomata zapalenia w tedy
Dodade należy metode antyflogistyczna.

V O Zatrzymaniu uryny z chorób różnych nabrzmienie
gruczołu prostaty sprawujących.

Do chorób tych należy najprzód zapalenie gruczołu prostaty do-
tyczające wydarzające się. Zatrzymanie uryny powstaje tutaj rap-
townie; chory uskarża się najprzód na uczucie gorąca i ciężaru
in perineo, wkrótce zaś potem na ból pulsujący i ciągle trwa-
jący w okolicy szyi pęch: mocz: krzyż się powiększa i powiększa
chcę oddawania stolca i uryny, powraca cęsto, a każde silnie się
w tej mierze pogorsza choroba. Chęć oddawania uryny nie jest
tutaj statym symptomem tak jak w zapaleniu pęcherza. Oprócz
tych symptomów zdaje się choroba iakby K.O. wyprężona, bę-
ta znaczną ilością ekskrementów, a zatorony pęcherz uskarżający
uczuć nabrzmienie zapalonego gruczołu. Jeżeli chory chce od-
dawać urynę, musi długo czekać nim się pierwsza kropla po-
każe i im więcej się sili, tym trudniej uryna odchodzi, gdyż
tym więcej prostata szyję pęch: mocz: uciska. Im gwałtowniej
się jest zapalenie, tym cieńszym strumieniem wypływa uryna,
i tym większe sprawia ból choremu iey wypływanie. Próbu-
jąc wprowadzić kateter, ten łatwo dochodzi do prostaty, w ten
czas mięszko znacznego doznać oporu, i sprawia ból w kł: gorąco-
ści, puls twardy i przedki. W najwyższym stopniu choroby, ury-
na zatrzymuje się zupełnie.

Zapalenie to niekiedy przechodzi w ropienie i wtedy ropa albo
się zbiera do tanki komór gruczoł otaczający, albo do tanki
komór

36.

homot. křivá plátý guraolu a roba laury. Caasem ieden ne tytko formie absceps leu wielki, crasem hitka pomnieyszych. -
 Prucysia tego w ropienie domyslati ne moina, iereli sympta zapalenia praciagnu, ne ai do dnia 9^{tego}, iereli goraczka progorna ne, exyli powieksza wicuzorem, iereli chory doznae cze sto dresnu, narucioe kiedy sledzony pruw k.o. prawie ne miechkim pokaxnie.

Gdy ne tutaj ropa zbierae w hitka abscepsov w tedy chory, readko do zdrowia praxchodxi, ale naypropsticij w pada w goraczke hektyczna, i umiera; prucioonie gdy tytko ieden ten moie ne, wyproinie do kanału mozowego, do pecherza i do k.o. ^{owej} po czem narucioe uleracenie nastepnie.

Jak skon tytko absceps pechaie, albo kateterem przebity zo stanie, uryna sarax a wieksza, kalinoma, a kanal mozowy wyptywa. -

W leceniu tej choroby w 1^{ym} przegodzie uzywamy srodkow pro zapalnych, upuszczania krwi, piianek in perinea i do otworu stoli: praxystawianych, kapieli cieplych, enem roznich craiacych, kalaplastow, fomentacyj i t.d. dodajac dyete iak naycislejsza. - Gdy te srodki nie sa w stanie sprawni wyprowadzenia uryny, křiv moie i dla tego nie wyptywa ie a rozszerzenie abytwane pecherza uryna, pecherz sparali zowany zostal, wted, trzeba tutaj uzi kateteru, křego tutaj wyprowadzenie znytko bydi b. bolesne i trudne a nawet ca-

Sem

tem catheteru niepodobne; w takim razie przynurzeniu jestem
niekiedy potrzebny, gdy się przyciska do rąk wtedy postępuje
nie na prawidła ogólnych, a pomiedzy innymi zabieganiami takie ka-
teteru potrzebnym bywa.

2^{ga} Choroba prostaty zatrzymanie uryny sprawniejsza sa kamie-
nie urynowe w gruzole tym znanym sie o takich pisze
Morgagni, opowiadając zatrzymanie uryny maia one takie utru-
dzenia wytryskiwanie nasienia, niekiedy można je całe pal-
cem do k.O. zaprowadzonym; gruntowne uleczenie tej choroby
wymaga operacji podobnej do Lithotomii.

3^{ci} Niezwykle częściej powstaje zatrzymanie uryny z przyczyn
ny obrotu prostaty powiększonej z rozszerz. iyl. Choroba ta pow-
staie zwykle z wolna po cierpieniach hemoroidalnych, a szcze-
gólniej u osób rozwinęte życie prowadzących, którzy kilka razy
typpra mieli, życie sedentaryjne prowadzą, zbyt w potar-
mach i trunki rozpal. Oddawanie uryny staie się w takim
razie coraz trudniejsze, a mianowicie po hardem mocniejszym
statygowaniu. Patec rozszerzający do k.O. zaprowadzony, całe
prostate nabrzmiała, krę nie jest bolesna, tak że nawet w ca-
ści oddawania uryny żadnego bólu nie sprawia.

Wleczeniu tej choroby uważaie należy przyczyny, proin tego
przytanie piianki do miedzyproca, enemę zimną z ¹⁰⁰ i de-
koktu quercus cum alumine, nakoniec wzywanie katetera.

Wprowadzenie kateteru bywa nieraz b. trudne, zrafem opera-
cja ta

cya ta sprawa przedawie drobnych naczynek rozdetych i sprawa
 krwotok ulaywajacy z renty, potrzeba jest katetera ciwar grub-
 szego i niekonieczny w zwyklych przed 6^{tych} tygodniami.

4^o Naloniem najwazniejszj wydarzenia w choroba, jest ratwardzenie
 i nabrzenie chroniczne tego gruzolu. Nabrzenie to sprawnia-
 ce mialo sprawnienie kanatu moczowego i zblizenie swan onego
 do siebie, razmnie nie tylko 2^o pliny boznie gruzolu, ale nawet
 mala czastka jego, lezasa, poza powazkiem kanatu mocz. przez
 co powstaje w pieszoru jakby klapa ku porodowi stercaza, o-
 twor kanatu mocz. ratykajacy i zaprowadzenie katetera do
 pieszora utrudniazacy. Czastka te dopiero w rozumnym pomie-
 dzy platami gruzolu umieszczenia opasal najlepiej E. Home
 i narwal ja p. atom srednim. Tego to platu nabrzenie, gdy
 dojdzie do p. onego stopnia, stacie w najwazniejsza przyry-
 na, ratykajacy wuy 4, kore nie wyraz bedzie mogta wyptynac
 ai dopoki znacnie rozdety pieszor nieporunie platy ku tytoni
 i tym sposobem nie tworzy klapu kanal moczowy ratykajacy.
 Treśćta nabrzenie to prostoty, albo wazy. se czeci sredni
 wo razmnie, albo w sredney siet wieksze ni: w drugicy, bywa
 mialo niekiedy stwardniate a nawet i ciastkowe, Apken do-
 chodze czasem do obietoni piezji Petite wrosta niekiedy b. pu-
 woli i z powazku b. niewyraznemi obicawia w znakoni kat
 do zabranienia blony salusowej pieszora p. wiekszej czeci kale-
 za, a kore w, umiarkujacy i rozniezajacy, p. woznych obolicianowi.
 Gdy

Gdy choroba ta dojdzie do 4^{tego} stopnia wtedy wg Wilsona do symptomatów jej należą ból ciągły, tępy, powolny w gruczołach tym siedlisko mający, który niekiedy staje się kłujący, i przebiega od gruczołu prostaty ku kanalom mocz. i pę. koczowi mocz. chory doznaje częstej chęci oddawania uryny, z trudnością, i idąc przychodzi mu chęci tej radości 'urynić', że każda razę mata tylko ilości uryny wyptywającej mocz, narewnie zatrzymanie uryny zupełnie następuje tak, że najmniejsza kropla wycisnąć się nie da; trudnym jest także oddawanie stolca, a po każdym oddaniu onego zdaje się choroba, i tak gdyby K. O^{wa} niezaprzecznie wyprozniona była. W czasie zżerania się do oddawania stolca lub uryny wyptywa czasem z kanału mocz. wielka lub mniejsza ilość materii solurowej do białka podobnej, wlotka ciągnącej się, lepkiej, elastycznej, przez gruczoł prostaty wydzieloney. Zaprowadzony do K. O^{wa} przez wskazanią śledzić moim nabrzmienie przetworzenia gruczołu prostaty odpowiadające. Od niezabiegów już czasu trwające nabrzmienie prostaty, daje także powód, do formowania się kamieni urynowych krępej symptomata także się z żółtami nabrzmienia prostaty. Do nieregularnych symptomów w tej chorobie należą także wg E. Home krwotoki pokazujący się, ile kolwiek raz chory konno icodzi, a jeśli błona solurowa potrzebująca ptat i odhony sterczawy w pecherzu, przejdzie w onowodzenie co się często zdarza, wtedy zaprowadzenie kateteru do pecherza

sprawia,

sprawia niemile suruac i bół nawet po wyjściu z niemile
 czas trwający. i naturę tej choroby nie stanowiącego do te-
 go czasu niemile, tyle tylko że rzadko napastuje osoby
 młodej niż 50 lat młode. Desault mniemał że ona jest
 natury syfilitycznej, i że najczęściej wydarza się u osób
 które kilka dni przed trypira miały. Pz G. Home jest ona tak
 wtajemniczona starcom że prawie nigdy żadnego, żeby doszedłszy
 do lat 80^{ci} mniemał się w suruac lub wyższym stopniu.
Wilson twierdzi że najczęściej u tych osób, które nie dość
 uważają czystość swoich pociągów lub zbyt kowaly w tej mie-
 rze.

I. co ian Hunter wyznał o skłoniamu nabrzmieniu pro-
 staty i dris się sprawdzi, że ulęży tej choroby niemile.
 Ta jednak sposobu istnienia cierpienia choromu i prze-
 dzenia życia choromu, tych więc zanieczywać nie trzeba.
 Poole krótko chory doinwiadca, sprawni sągi puchowia, ta-
 godca się nie raz b. dobrze powtarzaniem czysto urykiem
 piśanek i banicki przysławionych do międzykrowca, albo do
 górnej i wewnętrznej części uda, dodawszy do tego iab naj-
 słomniejszej zachowaniem się dyetetycznej, w niemile suruac
 padkach werykatorye na perineum przysławiane okazały się
 dobrymi, xawtohi przeciagane, averturę po obu stronach na
 sy Crischer i Kirschman przysławia, dricłnoni prawie ga-
 lunkowa soli ammoniakowej wewnętrznie w domu Bjj ax do puch

o drien Heberden najwięcej ufa dekoktorii z Cykuty z China.

Valentin Extr. Cycta w znaczący dozie, innu radu używać g. i. kę
kalona, E. Home wstada do k. o. pigułki ex Opus et Conio ma
culato, przystawiać piławki do miedzykroca, obładac te uzesi zimna,
wody i zadanac wonnatuz lekarstwa wolny stolec utrzymuace. —

Greata, niekier widzieli pomyslnie skutki po użyciu 2^{dy} morskiej
w postaci kapieli lub napoju. Preparata merkuryalne p. Bella
z tutaj sadowine. Co się tyce trudnego oddawania uryny, choroba
ley. tonaruzoracego, trzeba się ile moznosci wystrzegac, użycia katete-
ru. k. r. znowe mniej więcej sprawnia zadrainienic pogorszajace
chorobę; leca iereli trudnow. w oddawaniu uryny do wyszkiego i.
dozdnie stopnia, albo zupełnie się zatrzyma, wtedy nieporostac
nam iuz nic więcej jak zakladac kateter do pech. moez, albo
gdy to uskutecznionem byla nie moze, prachtu pecherz. nad
kosciami lonowemi, nigdy zas p. k. i. k. odchodowa;

III O zatrzymaniu uryny z zwięzienia kanatu moczowego.

Wiemy iuz jakim sposobem następic zatrzymanie uryny zupeł-
ne i niezupełne, wiemy jakie są wyimpta i sposoby leczenia nie-
zupełnego zatrzymania uryny, porostac nam więc tutaj iereli
mowic o zatrzymaniu zupełnem uryny. u osob chorujacych na
zwięzienie kan. moez. Do najglówniejszych wrodkow k. r. p. t. e. y
chorobie zaliczaca, chirurgowie nalezy 1^o Zwarttonne wprowadzenie
kateteru do pecherza 2^o Poiskanie miernie miernia zwięzienia
za pomoca sondy, asi do niego tylko zainunionej. 3^o Naprowadze
nie

nie wewnątrz świeczki cienkiej. 4^o Wstrzykiwanie z pewną mocą i
5^o nareczenie środka antyflogistycznego. -

Kateter krę gwałtownie zaprowadzić chcemy w takim razie, po-
winien być metaliczny przy końcu cienkim tego zakończony, okrę-
gławy. Wykonanie podobnej operacji jest równie b. trudne i wy-
stania na niebezpieczeństwo utworzenia drogi zastawnej. Trzeba
się zaś operacja uda wtedy także nieomyślnie pociągnąć może
za sobą skutki, dające powód do zapalenia - z gwałtownego i
owsem około dnia 8^o i 9^o śmiercia, się już nieśmiernie konającego.
Dla tych to przyczyn gwałtowne wprowadzenie kateteru do P. m.
Mocz: dalsz jest prawie powszechnie zarzucone.

Wprowadzenie sondy z świeczki aż do miejsca zwężenia, a po-
tem utrzymywanie jej z czas naciągnięcia w rękawiczki, szeregob-
nicy z Choparta zabiegane, zwłaszcza próżniej wiele stronić ma
a mianowicie w Dupuytrenie niekiedy kilka godzin wystarcza
do takiego rozszerzenia miejsca zwężonego, że się potem świeczka
z łatwością wprowadzić dozwala. Zamiarz tego spróbuj, radzi
Ducamp odrzuca zaprowadzić świeczki cienka do kanatu mocz;
za pomocą narzędzia swego zwanego konduktorem; świeczka kos-
tawia się, dopóty, dopóki chory nie uczucie ~~swobodnego~~ moczowego parua
do oddania uryny, wtedy wyjmując się swobodna, a uryna w pewnym
ilości potem z pęcherza wytryska. Gdy już porostanie wypły-
wać, zabiera się świeczka na nowo, albo można próbować zabiegi
nia sondy cienkiej z gummy elastycznej. -

Wstrzykiwanie

43.

Wstrzykiwanie z pewną siłą, podać Amusak jako b. skutec-
ne. Nakoniec środki antyflogistyczne najradziej iawodząc
lekarza i na pierwszeństwo przed innymi zastęgując; należy
nieć upuścić obficie krew, przystawic 20 do 30 piianców do
międzybrocza, a potem miejsce to pokryć ciepłą kateplarmą
utrzymując chorego w długim czasie w kąpielu ciepłym, zalecić na-
parzania wodne, onomy rosmierczajace w opiatyciane, napwie-
kowane i zimne ale w małej ilości, spoczynek ich najwyższy
i ścisła dieta; czasem skutecznymi tych dopomaga zanurzenie nóg
w wodzie zimnej, zadanawanie lekarstw wzmitych sprawujących, od-
dychanie gazem z siarki spaloney, kąpiele zimne ciotka me-
kiego i wstrzykiwanie wody zimnej w kanał mocz. jednak co-
nie, tyżay aplikowania zimna, trzeba pamiętać że krótkie
użycie takiego, pobudza reakcyę krą powiększa chorobę.
Leczenia, jeżeli tutaj niepomogą, te środki należy przekuć
pęcherz. Ciennych wodzaiuch zatrzymama wryny jak np.
z ciała obce, z przywarhanie pęcherza macica, gradła, zgięta
w nymfionna, z ciała obce w K.O. albo iur powiedzieliemy,
albo ieruse powiemy. —

O Extrawazacyi krwi uwarzaney jako ciasto obce.

O Obrzmieniach krwistych okazuujących się na głowie dzieci
nowonarodzonych

Opisane z Michaelisa tumory krwiste na głowie dzieci nowonarodzonych
a którym tazy się prz. niego rozpuścić k.^{ta} czaszki, jako pierwotna przy-

Rayna
6

44. cyna tej choroby, wydarzania się b. rzadko. Zwarawaj na to że są
w krowie po urodzeniu niewiele krwi, moimby myśleć że są skutkiem
tędnego powodu, ale że tak nie jest, przekonujemy nas o tem doświad-
czeniem i tak: są one i w tenorach gdy się porod jak myślatwicy od-
był, nadto że tumory te nie są nigdy, najczęściej sterowanych cym
glony, lubo przypobac wydarzania się na białych częściach glony. -
Wogólnosci są one sterowane, ograniczone, porwalone, w sobie wysle-
dnie fluktujące, uciskanie nie zmniejsza ich, nie sprawia żad-
nego bólu i nie daje powodu do żadnych ujęć funkcyj mózgu
iako w krowach mózgowych ma miejsce; do kota ich daje się nama-
cać breg twarog, a reszta powłoki powierzchowne nie są zmienionego
koloru. Węzgielki widział u niektórych dzieci i u dorosłych tylko tego ro-
dzaju tumor u innych po kilka i to zawsze 2° & 3° dopiero dnia
po urodzeniu. Zepsucie zaś krwi nie jest przyczyną onych, ale
skutkiem następnym szczególny wtedy, gdy nastąpi estrawarawia
krowi pomiędzy pericranium i warstwą zastawioną białej bar-
wicy & czas nieco później. -

Leszenie. Niezwykle porażenie lumoru za pomocą narodziła ostre-
go uskutekniome, upuszczenie krwi, krę na 2^{ty} dzień powtórzy się
wypada, gdy się pewna ilość nagromadzi, narodzi się opatrywanie
iako najpewniejsze prz. Węzgielki zawsze iako najpomyślniejsze ukończe
nie tej choroby sprawnia. Zamiedbanie zaś postępowania tego i wry-
cie szczególny tylko środków rodrucjalnych najwznieść ulczenie
sprawie nie magaych, poroga za sobą, zepsucie krwi warstwy a potem

(smiere)

śmierci powrócił lub powrócił następnie. Tymie samym sposobem po-
stąpił Clina try pomiędzy przytarcia przykład dacieciszia 5 tygodni
mającego o nabrzmieniu na lewej stronie głowy, wyrównywaniam
swilthoru piersi całej, nabrzmienie to mieli mchowy za kule, mógowa
gdzi by dopiero dnia powitało, powichszato u b. przedko i otaczał go
brzeg lewady i abby kii przedwiosarowicy. Otworze lancetem wypro-
wadziło 11 lutem krwi skropłej, mramnotz, uagromadilo u jej cencie
cokolwiek, ale po 8^{mi} dniach uzięcia species cephalica z winem
roznieś się zupełnie. Pó Chelusa mozna próbować rozdzielenia
tego tumora wtedy, gdy tona od niedawnego czasu i nie jest zbyt
wzię na uzięcia fomentacji iść aromatycznych w winie gotowanych
soli ammoniakicy, wody Gularia i t. p. tudzież przyzwitego u-
ciskania, lecz jeżeli przez podobne postępowanie nie zmniejszy się tu-
mor po uptywieniu 10-14 a przez tego jeżeli będzie wywyżony albo zaraz
z powiatku wzię, trzeba go otworzyć. Nie jest iśćnia Chelusa za przecie-
ciem tumora w całej długości i za przecięciem krzyżowym, twierdzą
nie samo uktucie lancetem jest dostateczne, a potem kłacie uzięcia i sz-
ca środków rozdziałających i przyzwitego uisnienia. W 1^{stym} dniu po
operacji, wyptyna z rany ptyn zabrawiony, potem wodnisty a narownie
ropisty. Z tego co się przewidziato dotąd, pokazuje się, że nabrzmienie to
jest również warms, choroba. Dla lekarza praktykującego, gdyż ranied
bane, albo xle lezone, może być przyczyna śmierci, jako i dla
Sadowego lekarza, aby ic nie wziat za dziecioboystwo i za powitac
wschutek gnatlu zownetranego. —

C. Kie

O kile krwistej Hoematocle.

Poniżej kile krwistej rozumieamy ekstrawazacyę krwi do jakiej części worka
 iadrowego. Rozwiniemy tutaj nas ekstrawazacyę krwi do tkanki komórek
 worka iadrowego i do worka ex tunica vaginali propria testis.
 Cięższego rodzaju kila krwis: jest przyrazna, gwałtowna, rozwija się na
 worku iadrowym dwiemażych np. w skutek uderzenia naczynia krwis-
 te rozrywa się, niekiedy powstaje z mocne silenie się np. podnosząc
 ciężary. Mała szła tkanka komórek sprawia tutaj że pęknienie ma-
 tego naczynia sprawia znaczna, ekstrawazacyę, i tak szybko rosnąca
 że ją, za wyrazną kile, widać moim. Ekstrawazacyę tę powstającą
 się wzdłużie upuszczeniem krwi; fomentacyami rozdrabnianymi fo-
 mentacyami z soli ammoniakowej i octu i z użyciem suspensorium,
 osobliwie jeżeli chore zachowuje się spokojnie i prostaie w po-
 zycji horyzontalnej. Nie trzeba tutaj tracić nadziei przy prowadze-
 niu do skutku wzdęcia, choć by było wstąpić bardzo i twardo, nie-
 kiedy jednak tutaj powiększa się coraz bardziej zamiat się umiety-
 szał. Wtedy dla zatamowania krwotoku, dobre jest użycie moc-
 nego ucisnienia suspensorio i użycie ¹⁰ zimnej jak lód; a gdy to
 niepomaga i bole się przytębia, należy natychmiast to prze-
 ciąć, krew skrzepłą wydobyć i krwotok z wewnętrznej na ze-
 wną stronę ramienia zatamować, sposobami wiadomemu i chłodu:
 wypróżnić ranę stróżką, ucisnąć kompresem, albo naciąć
 podwieszając naczynie krew z siebie wydając, tubo operacya ta os-
 tatnia bywa nieraz b. trudna do wykonania, tak że chore
 w whim

ni wielkimi niebezpieczeństwami. W krowoloku kręgo zrazdło posthodu
 z ryle znurka nasiennego Pott i Richster zalecaia podwiazanie frun-
 ka nasiennego a potem kastracya, ale na to sie inni nie zgadza-
 ia; Oprócz tego przypadku kara, niektórzy robia inycza, gdy sie już
 krowolok wezm. w niejakiego czasu wstrzymat, lecz tylko nabrzmie-
 nie powstanie, ale inni kasa sie wstrzymaj, bo strach gangrena pow-
 stae moie. Podobnego rodzaju nabrzmienie powstae niekiedy w nar-
 zadach niektórych uholoi; wiadome nie leczy. —

Drugiego rodzaju siea krowoloku to jest: z extravazacyi krwi
 do blony tunica vaginalis testis, jest ruznorodny skutkiem prze-
 stacenia blony tej trojgranice w lancetem w celu leczenia cho-
 by hydrocele swanej. Powstanie zaś dwurukim sposobem to jest:
 albo trojgranice w lancet natrafia na ryle nabrzmiało, in tu-
 nica vaginalis, tak ze po nycmuszeniu wody, krew sie nagro-
 mada do tunica vaginalis, a bilitoi krew rozszerzajaca na-
 caynia tunica vaginalis ostabione wplytem do nich w znacznym
 stopniu, powstajacy pod przydymacym swawia pchnienie iednego
 narzynia, po czem powstaj nastepnie skutki, w 1^o razie ruzyna-
 sie tworzy haematocel zaraz po zrobieniu uktacia i powna ilon
 krowi wplywa zaraz z wida. W drugim adka zaś drugim, cho-
 ba ta powstae nieco puzniej. —

Prognostyczne skutki wistych jest latwe, mowiac szczegolnie, wzglad
 na skolorowani uformowania sie onych, a mianowicie jezeli na-
 stepnie nabrzmienie cader, w krótko po utworzeniu hydrocele wiza-
 nie

nie kręcy krew z wodnistością się wydobywa, albo i cieli nabrzmie-
nie to następuje po operacji zniesionej puchliny tunica vaginalis.
Najtrudniejszą jest do rozpoznanania kłta krowista tunica vaginalis
w skutku stłuszczenia jądra powstata. Jest ona b. podobna do hy-
drocele i tem się tylko od niej różni że nierównie przedziej niż puchli-
na warstwa i że jest nieprzebarwiona, gdy się ją do światła strzymuje.
Najczęściej jednak nie poznawamy ^{całkowicie} tej choroby, ani dopiero gdy prze-
stanie tunica vaginalis wyfonamy i gdy pozwalamy nagromadzo-
nej w tej tunice krwi znowu wytygnąć. Niekiedy można na-
wet widać kłta krowista w tunica vaginalis powstata za nabrzmie-
nie i stwardnienie jądra samego, a oobliwie gdy krew do tunica
vaginalis nagromadzona strzećnie, zawsze jednak w takim ra-
nie, można wysledzić fluktuacyę w pewnych punktach. Zresztą
choroba ta trwa nieraz rok i dwa, nie dając powodu do
iadnych gwałtownych symptomatów. W kile krowistych po aranie-
niu narząd tunica vaginalis, przy operacji puchliny wodnej
teyże błony zapobiega można albo φ fomentacyę zimną przy-
awoitem potrojeniu chorego, albo też uymuwać fałd skóry, wrze-
z czesną przynięty potrojenia, w anizycu w kłem ustatuie się wy-
kongwato i sciskając pomiędzy palcami φ was ruciaki, φ to ta-
muie się krwotok. Lecz i cieli iur kłta tego rodzaju uformowa-
ta się i do pierwney dosata obietnicy, wtedy najprwot potrzebna
się starać, z rozdarzeniem ekstrawazacyi użyciem lekarstw purgu-
jących, fomentacyę z foli ammoniakalicy, użyciem mocniyszec

go suspensorio, a gdy siwótki te będą niedostateczne, w tedy wykonać operacyę podobną jak w punkclinie wodney tunice vaginalis.

Opis tych 2^{tych} gatunków kłoty krwistej opisuje ienure Pichler cho-
właskina jądra od przecięcia pierwego tego organu zalecając w kłoty
całą nabramienną, ale zarazem tak iż miękkiem stać, że się po-
zwala wpląsnąć do pierwego stopnia. Narzyna iego krwionosna
a niezgodniej weny są nabramiate a niekiedy krew wylana
w osobnych znajduć się komórkach. Nabramienie to tak jest
nieraz do hydrocele podobne iż bywało iako punkclina p uktlucce
lezione. Operacya ta dawata powod. do wylania się pierwey, i to
si krowi, z co iedenak tumor bynajmniej się nie zmniejszał,
niekiedy no uktuin następuje krowotok zacięsanawy, albo ból
i zapalenie. U innych po zrobieniu uktucia, podnosita się z ra-
ny wyrost geberasta co raz bardziej wrostajaca.

Dla unikniessu pomylki uważać trzeba że w wodney pu-
kclinie tunice vaginalis, nabramienie jest nie równie wywre-
żone i nigdy niema takiej miękkości, aby p ucisnienie mo-
żna mu rozmaite kształty nadawać. Procz tego dotykając
się w różnych punktach, choroby iedenakowego zarwie dornacie cau-
cia, w hydrocele zaś inne części sprawnia dotykaniem się
przedney części nabramienia, a inni uszkajac część tyłką
tam gdzie się jądro znajduć. Narencie wodna punkclina
examinowana do światła jest na pół przezroczysta, tutaj
zaś nabramienie jądra jest iest zarwie nieprzezroczysta.

Nagermann

30 Najczęściej następuje choroba ta po poprzednim złuszczeniu jądra.
Zporządka mianem ją, ulęczyć z zimną fomentacją, z suspensorium
obciętą, lecz po niezabitym czasie sama tylko kastracya może uwol-
nić chorego. Zrentę z kastracya nie b. ni. trzeba spierać, wra-
żnia dla tego że przy ujęciu suspensorium, nabrzmienie nie
dochodzi do ~~W~~ ^W ~~stwierdzenia~~, nie stać ni. b. w ciążbiwem i nieraz
z kulhananiem lat niezmiernego ni., wzięcia dla tego, iż iże-
li zarazem nasygnia ~~cała~~ ^{cała} ~~sznurka~~ ^{sznurka} ~~na~~ ^{na} ~~ciężnego~~ ^{ciężnego} ~~rozszerzone~~ ^{rozszerzone} bę-
da, operacya ta może zrobić niebezpieczną a czasem na-
wet śmiertelną krwotok.

O Nagromadzeniu się krwi do artykulacyi Hoemarthros.

Choroba ta jest dosyć rzadką i najwęższą częścią z nabrzmien
stawowych, z wylania się mniemanego krwi do artykulacyi.
pochodzi z wylania się krwi do tkanki komórek staw otaczającej.
Nagromadzenie się to krwi w szulcach zwichnięcia z złuszcze-
nia mocnego wydarzyć się może. Nabrzmienie to powstanie w ta-
kim razie nagle, a potem powiększa się i więcej docho-
dzi do ~~W~~ ^W ~~pełni~~, obecność krwi w stawie, nie wyżyła da-
wadź powodu do złych b. następstw, a nasygnia absorbują-
ce zolotnia ją najczęściej usunąć, dla tego więc zamiast
otwierania stawu, niebezpiecznego, a nieraz z przychylny
skreptę krwi celowi nieodpowiadającego, lepiej używać
środków rozdzielających np. fomentacyi z octem - z solą am-
moniaczną, a później smarować lotnych z kamforą -

Chę

Te powstają przykładać na ogólnie mówić do artykuł-
 cji kolana, które powstało w skutkach urazienia, a rozwinęło się bez
 żadnych skutków wypadków, w skutkach narzyni absorbujących. —
O ciatach obcych powstałych przez schrocyę nienormalną.

O Rozbrzmieniu ganglion.

Przez ganglion rozumieamy w Chirurgii tumor na niezadłe i takim
 a aponeurozie, wydawać się może, ograniczony, ruchomy,
 ktoru skory niezmieniacz; najczęściej widzieć go można na
 grzbicie ręki, albo w bliskosci stawu ręki. Uważając go zdaje
 on się posiadać własną elastycznosc. Wedługnie ganglion wra-
 sta pomatu, i rzadko kiedy przechodzi do W^o przenoszącej ob-
 iętości orzacha łaskowego. Dopoki jest mały, dopóty choremu rza-
 noy przykroci nieprawnia, lecz gdy przydzie do pewnych wy-
 miarow, robi niekrotatność i utrudnia ruch sięgając na krzym
 leży; rzadko kiedy, powstaje w nim zapalenie a ierue nadercy
 ropienie, które może przeyć w owrodenie i zrobić wród złego
 iutunku. Kiedy ganglion składa się z woreczka i mornicy tkan-
 komoś uformowanego i z ptymu do białka iaja b. podobnego.
 Examiniując go pilnie, widzieć można nieraz że woreczek sta-
 wiony jest cienką szycią, a sięgaczem pobliskim. Najczęściej
 tumor ten zdaje się że powstaje po pchnięciu małego
 sięgacza, przez co pływ wlewa się do pobliskiej tkanki komoś
 i z nię woreczek sobie formuje. Może byda że powstaje ca-
 sem z rozszerzenie tej pochwy tyłko w pewnym punkcie, na-
 rzemie,

52.
nawracie czasem pochwa świątka nierdaje się mieć z nim ra-
dnego związku. Do najwzrostłych przyczyn należy tutaj
zwłknięcie, stłuzzenie y nagłe i mocne wyprężenie świątka,
niekiedy kilka takich powstaje tumorów bez widocznej przyczyny.

ny. —

Leżenie. Pradko kiedy widuje się wypęcznie tego rodzaju tumor
do czego radzą Spir: saponatum liście belladony s'wierz ugniecio-
ne y infuzya tej rośliny, iołc wolowa cum Spir: cornu cervi
Ol: origani, elektryczności, tarcie, i ciągłe uiskanie ciętami rękami
mi twardemi tumoru, nierownie pomyslniejsze zwykło spra-
wiać skutki, a iessze lepiej, gniesienie go takie aby go roz-
gnieć, a płyn się wylat do pobliskiej tkanki komoś, do czego
używa się najlepszyj patioń albo samych, albo pieniadze pod
nie podkładai. Inni radzą je uderzać młotkiem lub innym
podobnem narzędziem. Gdy tym sposobem pęknięcie istotnie
nastąpi, trzeba się starać y tarcie rozprowadzić płyn do po-
bliskiej tkanki komoś, a obandaxowaniem mocnem, przy-
zwicie ratorionem, sciany worciska do zethniecia przyprona-
dnie, i dopóty utrzymywać dopóki się nie bedziemy domy-
ślai że się zrosły. Prawie nigdy postępowaniu temu nie
towarzyszy ból W^{ki}, ani zapalenie ani te skutki. Jeżeli
po odieciu obandaxowania uformuie się powtorny ganglion
dług operacya powtornyc należy. Nie widuje iednak udac
się wycanie pęknięcie, worciska tego, a mianowicie gdy

się

nie daleko od K^u znajduie, gdy woresek jest sztyty i twardy
 w tedy jak np. Richter kaze go otwierac koncem lancetu niedo-
 puszczaiaac powietrza, gdyz to daloby powod do zapalenia
 i do roznych gwałtownych symptomow. Najlepiej tutaj zrobic
 maty otwor, wytezynny naprawd skore, tak aby ta potem
 puszczaona otwor zrobiony zatykala, po zrobieniu otworu
 postepuje sie jak wyzej. Zalecane w takim razie ranlota ex
^{Citaco}sa niebezpieczna i moza dadz powod do raka i fungus homa
 lodos. - Naczenie tutaj nalezy catyprawa tumora, wika
 xana szeregolniny w tenzas, gdy inne sposoby nie pomagaja, gdy
 ganglion utrudnia znacnie ruch w stawie lub gdy spwa-
 nia bole. Operacya ta iednak nasem poczoga niebezpieczna
 skutki, dajac powod do gwałtownej goraczki bolu i roznych
 symptomow spazmow, czego aby uniknac trzeba sie stozecz ara-
 niemia exeni ponizej potozonych, powietrza niedopuszczac i sta-
 rai sie zagac z sam intentionem. Jezeli ganglion sam z sie
 otworzy sie i przejdzie w exulceracya, wtedy najlepiej
 skore cala wraz z workiem wyciac, stozegac sie aby nie prze-
 stozzonego nie zostalo, gdyz to daloby powod do powstania
 wyrostki geberastych z tego gatunku? -

Opuchlinie Wodney stawow Hydatos.

• Nagromadzenie sie w znaczniejszej nierownie ilosci synowii niz
 w stanie normalnym do torebki stawowej, tak ze ta rozdeta
 tworzy zewnatrz widoczne nabramienie nazywa sie Hydrops
articuli

artyculi. Choroba ta d. rzadko wydarzająca się, niekiedy niebezpieczna a zawsze trudna do ulżenia, może rozprzecznić kość kolenną staw ale najprościej w kołanie, a to zapewne dla tego że to najwięcej jest wystawione na działanie przyczyn robiających puchlinę, wodną i że torbka stawowa nie równie jest słabsza niż gdzie indziej. Język synowii wodną puchlinę stanowi, różna jest prz. różnej gatunku stawu i prz. różnej okoliczności.

W kołanie widziawszy naraz. 16. do 20 3. co się jednak rzadko wydarza. Czasem nagromadzona ilość płynna do stawu synowii ulega rozmaitym zmianom staje się b. klejowata, gęsta, kolorem mniej więcej ciemnego i ścisła przez tego funkcyę sekrecyi woble nie synowialnej kołana zmienił się kształt, naowczas płyn staje się mętny, szarawy, do maślanki podobny, z przyczyną mniej więcej z większą ilości strzępków limfatycznych. Bieg wodnej puchliny stawu jest prawie zawsze chroniczny, długo ciągnie się jednak przykłady przedkiego formowania się.

W ogólności puchlinę tę można podzielić na prostą, iedynie na powiększoną ilość synowii zalegającą, i na skomplikowaną, to jest puchlinę stawu połączoną z różnymi chorobami części stawu stanowiącemi jako to: z zapaleniem z zgrubieniem z rozpułchnieniem części miękkich, z puchnięciem kł. itd. Najbliższą przyczyną wodnej puchliny stawu jest zmniejszona równowaga pomiędzy sekrecją i absorbcją synowii tak, że choroba ta

albo powstaje, albo z powiększona sekrecya, albo z zmniejszona
absorbencya płynu synowialnego. -

W. 1^o przyczyną nabrzmienia stawu postępuje przedraym brokiem,
w drugim zaś powolniey. Powodowe przyczyny tej choroby, albo
zewnętrzne albo wewnętrzne, do zewnętrznych należą stłu-
żenie, nadwzięnienie, działanie mroźnego zimna, obecność ci-
kiego ciała obcego ruchomego w stawie, w ogólności wyrzutek
cokolwiek drżniąc stonę synowialną sprawia w niej pewny
rodzaj chronicznego zapalenia. Pomiędzy wewnętrznymi przyczynami
najczęściej reumatyzm daje powód do wodney puchli-
ny stawu. -

Każda wodna puchlina stawu charakteryzuje się nabrzmie-
niem miękkim, ograniczonym, w miejscu poruszenia się wię-
zadła torebkowego, bez zmiany koloru skóry, niebolesnem albo
mato bole sprawniejszem, mato co ruch stawu utrudnia, w którym
przy dotykaniu można wyśledzić pluskanie, nabrzmienie to
nie jest zarowno wszędzie we wszystkich punktach, najwydatniej-
sze tam gdzie jest więzadło torebkowe rozwolone, gdzie
staw najwięcej wystawiony i najmniejsza ilość oszczepi mię-
kich pokryty. W ręce najwydatniejsze jest na tyle i na pro-
dnie z boku prawie niewidoczne; w stawie nogi przed kurtką;
w stawie barku najwyrazniwsze z przodu w przestrzeni pomi-
dzy M. pectoralis major i deltoides; w kolanie na-
zwęsz powiększenie się nabrzmienie zawrze w przedkoley i bocz-
ney

nej części stawa. Wznosę tego razi się w kolanie coraz więcej
 nagromadza synowii, nabrzmienie postępuje coraz bardziej
 w górę, pomiędzy K^{sca} udowa i młus triceps cruris, który przed
 tą podnieciony bywa. Boyer widział tego rodzaju tumor, aż do
 1/3 części uda dochodzący, kształt jego nieregularny i przedzielo-
 ny podobnie K^{sca} kolanowa, wychodził między kōni, i między
 ścią extensorów goleni. - Polowa wewnętrzna jest szersza
 i wystaje bardziej niżli połowa zewnętrzna, a to dla tego że
 część torebki stawowej, znajdując się pomiędzy K kolanowa
 i brzegiem kłykcia wewnętrznym jest szersza, niżli ta co leży
 pomiędzy tą kōnią i pomiędzy brzegiem bocznym kłykcia
 zewn.: oprócz tego łatwiej się rozszerza porwana. Skuch go-
 leni mało co utrudniony, ma wiele wstępną na kształt i na-
 brzmienie kolana. W czasie zaięcia kolana jest nabrzmienie
 b. wyprężone szorstkie i szorstkie, w czasie zaś wyprostowa-
 nia poręczonnie; Aleby wyłodzi tutaj fluktuacya, trzeba
 2 y 3 palce jednej ręki postawić: na jednej stronie nabrzmienia
 a palcem i odłokym 2 y 3 ręki uderzać w drugą stronę, ruch
 udziela się palcom na nabrzmieniu sprężynającym.

Do znatoni tej choroby należy że K^{sca} kolanowa od bloka
 b. oddalona, jest b. ruchoma, uiszkając ją w czasie wyprę-
 żenia goleni, przebiega ona b. tyła przestroni, a i tak skoro
 wrócić się ją uiszkac, oddala się od bloka napowrót.

Przepowiedzenie. Ławnie smutne, rzadko kiedy uunie się.

(rozpędnie)

rozpedzić, i albo ją zostawić sobie samej, albo przedsięwziąć¹
operacyę zawsze niebezpieczną. Jeżeli trwa od niedawnego cza-
su, i powstanie szybko tępicy nie rozpedza, ale po utworzeniu
nawet porostu skłonności do recydywy. Należy nagięci jej
się trzeba obawiać, gdy jest połączona z chorobami chrząstek
stawowych, stawem z tumorami białemi. —

W leczenia tej choroby mniej służy środki wewnętrzne; więcej pe-
drace lub poty pobudzające. Skuteczniejszemi zaś bywają
środkibrane zewnętrzne, do tych należą pićciorki często przy-
stawiane, smarowanie masjami merkurialnemi z kamfo-
rą, fomentacye spirytusowe, aromatyczne, linimentum vo-
latile cum tinc: Canthar; rozcierania flanelą, nakładza-
nia dymem aromatycznym, okładania winem z solą am-
moniaką, drieżkiem papier namoczony w mroźnym occie
gorącym często odmieniany, kąpiele kroplowe z wody cyst-
tej stoney z sciarozanicy, mocne obandażowanie, pokrycie
całej artykulacyi kładką gumnowaną i. t. d. Jeżeli środ-
ki te często zmieniając mało pomagają, w tedy z korysnością
raz można użyć werykatoryi, przenosząc ją cięgle z jednego
miejsca na drugie, blisko artykulacyi, a mianowicie tam
gdzie widać torebkowe, pokryte jest matą łożyska, części
miękkich. Ten sposób użycia werykatoryi lepszy jest ni-
żeli utrzymywanie ropienia masjami drażniącemi po przy-
łożeniu tylko raz werykatoryi. Głównie działająn środkami
iab

iak worykatorya iest mokra, niezgodniej z Ponteau wzywana
 i fontanelle krzych a horryscia wzywaj Leffeur. Co nie tycaj
 mokry ta wzywaj sie, kilkakrotnie po bokach np kolana, ramie,
 tajaac, ze nam tu nie idzie o zmieszanie skory, ale o spranie-
 nie zadrażnienia, kręby do działania narzynia absorbujace
 pobudzilo. Narewcie iezeli po wzyciu wszelkich srodkow cho-
 roba nie zmniejsza, ale nabiera coraz gorszego charakteru,
 ilon' plynu powieksza sie, bole wzmagaja sie stopniami, iezeli
 w stanie unayduie sie ciato obce ruchome narewcie iezeli
 ruch wstankow iest utrudniony, wtedy z operacya trzeba wypuscic
 plyn synowialny, a to dla zapobiezienia pęknienu wierzadka
 torebkowego i uformowania sie fistuly stawowej, owrzodzenia
 chrzastek stawowych i pruchnienu $\frac{1}{2}$ $\frac{1}{2}$. Takholwiek bade
 wyznac' potrzeba, ze operacya ta skutecanie czasem nicza-
 pobiega, powtornemu nagromadzeniu sie synowii do artykula-
 cyi, albo co iezere gorsza z zrobienie przystepu powietrza
 do stawu, stae sie przyerzyna niebezpiecznych skutkow zmuszajacych
 do przedwzięcia amputacyi, albo tez sprawniaia soniere. -

O wodnej puchlinie torebek szluzowych.

Wodna puchlina torebek szluzowych, t.j. roinych torebek sto-
 nistych, na stawach albo w bliskosci tychie unaydujacych
 sie, powstae z nagromadzenia sie w stawowej iloni plynu krzy-
 torebki te w sobie zawieraja, wydarza sie to niezgodniej po-
 stluzzenia, moze takie pochodzie z zranienia, choroby skro-

Infurimcy

Julianey, nadrużyjki merkuryssu i t.p. Rzadko kiedy nabramie-
 nie tego rodzaju jest bolesne na dotknięcie, pokazuje się b. elas-
 tyczne mię nabrzmienie z nagromadzenia się ropy, z powłoką
 ograniczoną nie tylko do jednej części artykulacyjnej, potem zaś sta-
 ra stać cały, skóra pokrywająca go nie zmienia koloru natu-
 ralnego, bywa, że przypadkiem przejdzie w zapalenie. Zapale-
 nie samej torebki stawowej zawiera ilość, płynu napetnis-
 nej może być i. równane i ukończy się ropieniem, a wtedy
 ropa wchodzi nie pod skórę, płyn w tumore tym zawarty
 bywa b. rzadki wodnisty, owobliwie gdy choroba pochodzi z ran,
 albo też z kawkami limfy stwardniałemi, kruchemi, zbite-
 mi potawionymi, a mianowicie wtedy gdy przychylna powodowa
 było uderzenie; wodna puchlina torebek stawowych w okolicy
 stawu ręki albo nogi wydarza się nie ma to niezgodnego że:
 1^o Woreczek nabrzmienie formujący, oprócz wodnistości za-
 wiera pewną liczbę ciałek drobnych białawych podobnych
 do ziarn gruczek i atozonych z blaszek na sobie położonych b. wyrari-
 nych, które to ciała niektóre np. Dupuytren maia, za istoty
 organiczne iżyjące, uważając na to że kształt ich zawsze
 jest jednakowy, że się nie zmieniają, wtedy gdy stawaiają
 części worek przechodzą w ropienie, nareszcie się nie, zdaia, by się
 oddawało ruchem dobrowolnym.

2^o Woreczki te wydarza się najczęściej około stawu ręki ze
 strony stoni, mniej często w okolicy stawu nogi a w obu rękach

zach potłozone są pod ligam: annulare, które się przedziela na 2 części
sterowace powyżej i poniżej tego wierzadła. —

3^o Przeważając płyn z jednej połowy woreczka do 29^{tych} daje się
styszczyć pieniem różnocy trąskach, co zapewne z tąd pochodzi, że ciał
ka te przepaia. Do najproposobitszych puchlin tego rodzaju nale-
żą te które wydarczaia się na K^{ci} kolanowej, formuła one na-
brzmienie gruszkowate mniej więcej skragle do owalnego abli-
ziona do K^{ci} kolanowej poditawa swa obwoione, nieboleone, bez
zmiany koloru skóry, miękkie elastyczne, na dotknięcie jakby
geberaste, ograniczone. Obiektu tego przekhodzi nie raz granice
K^{ci} kolanowej. Niektórzy lekarze opisują nabrzmienie to pod na-
wiskiem Fungus genu. Schreger zaś najwyższy pisarz w tym
przedmiocie nazywa go hydromia cysticum patellare. Podobne do
niego jest nabrzmienie na wyrostku olecranon, wydarczaie się
szeregółsiuży u osób starych Bursa anserina. Obudwom tym pu-
chlinom towarzyzy, exesto z początku maie zapalenie, owbli-
wie w puchlinie maiacej, siedlioko na K^{ci} kolanowej. To reszta
w środku tych tumorow natrafiamy na owe ciała białane wy-
ręć opisane w wodnistom pływającej. —

Lezenie tej choroby stowoi się powinno do stanu w jakim
się te części znajdują i do przyczyn w związku z niemi be-
dących. Leciarem naszym zawsze jest rozdzielenie, a gdy to
do skutku niemoie być doprowadzone, wypuszczamy wodnistom
nagromadzoną. Jeżeli nabrzmienie jest zapalone i bolesne, co się

pony
9

dosię często wydarza, wzywa się fomentacyi zimnych z wody
 Gularda, piianek, rozcieran masiami merkuryalnemi itp.
 póżniej zaś werykatorye z krę spawione ropienie utrzymuje
 się z długiego czasu i smarowania masiami botanemi. Lecz gdy
 nabrzmienie będzie nieboleśnie i tak się to trafia najczęściej,
 w tedy zawczasu wciąść się można do werykatoryi i masi bot-
 nych, tudzież do plasterów różnych rozdziałających i do kapieli
 kroplowych, zadając zarazem wewnątrz środki przyczynom choro-
 by odpowiadające np. Vinum sem. colchici krę b. skuteczną
 bywa w ten czas, gdy natura choroby jest artrotyczna i reu-
 matyczna. Tam gdzie się rozdziałenie nie udaje, a warstwa
 iace coraz by nabrzmienie stać się uciążliwie i boleśnie, tre-
 ba zrobić przekłucie w prześcienie a potem za pomocą wkła-
 dania do otworu wateczka, z skubanki, za pomocą drzewie-
 nia ścian worczka, xonde krę się do niego wkłada, za pomo-
 cą wstrzykiwan w zawłoki, wzbudzić taki stopień zapalenia
 aby schrocyła ropę ustala a ściany się xrosły. Pamiętaj ied-
 nak należy ze zapalenie i ropienie wkub torebek saluz, może
 powiagnąć za sobą niebezpieczne nawet skutki. W razie
 znanego zgrubienia ścian worczka, postępowanie dopiero
 opisanie, bywa czasem niedostateczne, a więc jeżeli siedlisko
 tumoru nieprzećwicia się temu, można zrobić extirpacya,
 całego worczka, albo przedniej ściany, zwołaniem ropieniem
 ścianę tyłko tylna.

(Co do)

62. Co do szczególniej puchliny wodnej torebek szluzowych, tedy w wod-
nej puchlinie wydzierającej się pod niezadłem pierscionkowem, sta-
nu ręki lub nogi, rądra, niekrozy a mianowicie Dupuytren otwo-
rzyć worek w 2^{ch} końcach onego, a potem z 2 tym sposobem
zrobione otwory, przeprowadzić cienką ranolkę, nieostawiając
jej jednak zbyt długą, aby nadto nieprawiła zapalenia, które
rozszedłszy się do stanu byłoby b. niebezpieczne. Z resztą i
tutaj jak w nabraniu ganglionu nie trzeba porwałć
powietrza wchodząc do woreczka. -

W wodnej puchlinie torebek szluzowych, krą się na K^{im} kolano-
wej wydziera Schröger zaleca 4 do 6 razy na dzień przykładać
samotkę w kilku rozłożeniach, i w następującym płynie ciepłym
z Heistera zaleconym namoczyć:

Rp. Lithargyri unc: sex
Boli armoena Drach: unam
Mastichis et Myrrha aa unc: dimidiam
Aceta vini libram unam. -
Coque per quadrantem horar: -

Przy tym zalecić spokojne zachowanie się, miernie obciążo-
bandażowanie, a w razie potrzeby rektucie tumoru i wypuszcza-
nie wodnistości, nie raz sprawnie skutki pomysłne. -

O wodnej puchlinie błony pochewkowej i jądra hydrocele

Przez hydrocele rozumiemy nabrągnięcie powstałe z nagroma-
dzenie się wodnistości do części otaczających jądro i sznurki
jądrowe. Przy rasie główne rodzaje tej choroby to jest:

1^o Hydrocele & infiltracyja gdy wodnistosc nagromadza sie do tkanki komorkowej. -

2^o Hydrocele & wysazenie sie wodnistosci do worka naturalnego a blony serowatkowej uformowanego. -

3^o Hydrocele & nagromadzenie sie wodnistosci do woreczka serowatkowego, przypadkowo uformowanego, hydrocele cystici. -

Kazdy z tych rodzajow pod roznemi kszaltami moze sie okazac a tad b. wiele gatunkow tej choroby liczymy. +

Co do 1^o Tkanka komorowa worka jaderowego bedaca niedluzkiem wodney puchliny 1^o rodzaju, moze sie unaziac jako stozona a 3^o czesci oddzielnych, a krzyk jedna najgłębiej potozona, zajmuje caly kanal uformowany per tunicam funiculi propriam i ta jest najmniey obfita, druga znajduje sie pomiedzy

dwu blona tunica vag: propria funiculi i tunica vag: testis z drugiej strony, tudziez pomiedzy blona wtasciwa zwana tunica communis funiculi et testis z drugiej strony. Czesc ta

tkanki komor: przedzielona jest blona tunica erythroidea na dwie warstwy komunikujace iednak z soba a latwozicia. Na

zewnie trzecia czesc tej tkanki zapelnia miejsce pomiedzy pitna, zewnetrzna, blona tunica communis i pomiedzy skona

worka jaderowego, podobnie jak poprzedzajaca, przedzielona jest na 2 czesci latwo z soba komunikujace blona zwana

dartkos. Z tego jak wodnistosc zbiera sie do najgłębiej z tych 3^o czesci tkanki komor: do srodkowej albo do najblizszej tej tej

(kra)

64. kora pod skora trzy hydrocele przedstawia nabrzmienie rozne.
I^o w 1^{ym} przypadku ograniczone do sznurka nasennego w 2^{gim} zaś
rozciągające się aż do grona worka jądrowego, w obrętki brzus-
nej z jednej tylko strony widoczne w kręm za nacisnięciem
go palcem formuje się dółek, narencie w 3^{im} przypadku for-
muje nabrzmienie cały worek jądrowy zajmujące. Ostatni
ten gatunek puchliny V^o w b. sąbko wzwasta, nieraz docho-
dzi do extenski mezek: i zmniejsza sięgo wymiary i portae,
na dotknięcie nabrzmienie to jest miękkie i ciastowate, po
wstaie w niem za nacisnięciem dółek po nielakim czasie
się zapętliający. Chory doznaje niezaru i wyprzeżenia a to
bez bólu, skora pokrywająca go ciemniejsza, staie się gładka
i do pewnego punktu przezroczysta.

Przyczyny tego rodzaju wodney puchliny są w idiopatyczne
i w symptomatyczne. Wodna puchlina worka jądrowego
idiopatyczna wydarza się niezgodnie u dzieci nowo narodo-
nych, a to sta. tego że worek jądrowy był wystawiony
na uciskanie w czasie porodu, albo też będąc drainiony wy-
na. Wielkiano także nieraz chorobe te u starców. Teżeli
się tonawizny. ból, zapalenie, wtedy trzeba wziąć środków
miejscowych rozmiędlających; w przeciwnym razie dobre są fo-
mentaye rozcielnące z V^o wapiennej i spir. winnego, albo
sama flanela. Symptom aromatycznym napoionu sp. z Bon-
naweznie okładania materaykami aromatycznymi.

Wodna

Wodna puchlina symptomatyjczna, albo kanista od skira
trzenia iakiego brzuchowego albo tonarazyjny wodney puchli-
nie brzucha ascites albo wodney puchlenie całego ciata
anasarca, albo nabrzmienie wodnistemu extonkow dolnych
edema pedum, moze tez powstac i przedarua znawnego ka-
nału moczowego, wskutek tego usyna infiltruac sie do
pobliskiej tkanki komork:

Lezenie Wodney puchliny p infiltracya powstatej sympto-
matycznie odbywa sie, uznawiac przyczynę powstania oniej
gdy jednak niekrawie sie, to uskuteczanie porwala, albo du-
giego potrasba exam, a tem samym nabrzmienie do znaw-
ney domiedrzy obietou, stac sie uciarilive, albo sprawnie
obawe, aby ste nie wyniknety skutki, trzeba uzynac srod-
kow mięsnowych, kręby wodnistosc nagromadzona usunety
v nowey zbierac sie nie pozwolity, do tych nalezia fomen-
taje rozdzialajace i sciagajace, incyzye, uklucie lancetem
i werykatorye. Fomentaje rozdzialajace skutecne byde mo-
ga w nizszym stopniu nabrzmienia. Incyzye lubo spra-
wnia offite wyprowadzenie wodnistou, daja idnak nie-
raz powod do gangreny mięsnowej, niektory przenozra nad
nie, uklucie koncem lancetu, przestreczajac aby ich nie
robic, gdy skora zapaleniem rozowem jest zacieta, gdya to
pociagnęto by korotok b. znawny a nawet gangreny.

Z renta uklucie to kilkakrotnie powtarzaj wypada, co nie
uskuteczna

mierza bez bólu, a ranki z niego zrobione goją się same po
 się - Nareszcie co się tyczy werykatory, te choć często pora-
 dany skutek robia, dają jednak powód do zapalenia a na-
 wet i gangreny. Takim sposobem tworzy infiltracya urzyny
 z zwrócenia kanału moczowego, o tem więc było wyżej. -

Co do 2^o. Drugi rodzaj puchliny rzęci jądra sterczających
 ma prostopolnie siedlisko swe w błonie pochewkowej jądra za-
 leży najpewniej nie normalnie illosci płynu wodnistego za-
 wnie w worku naturalnym znajdującemu się, a to z przyczyn
 najpewniej w powiększonej exhalacyi i sprężyni zmniejszonej absor-
 bcyi tegoż płynu. Nabraniem tym sposobem uformowane ja-
 dło wyłedzie w sobie fluktuacya, wznosi od spodu worka
 jądrowego ku górze, ku kanałowi pachwinowemu, a w miarę
 wzniesienia, staje się coraz twardziejszym, i sprężystym, jądro we-
 wnątrz zawarte jest prostopolnie niezmienione i zamieszone
 jest w nim wyżej albo niżej, przeto tego iak górna lub dolna
 rzęci kanału tuniki vaginalis testis uległa rozszerzeniu
 a nadto uwypła. w tym tumoru się znajdując. b. rzadko wi-
 dzieć go można z powodu. Formaitę gatunki choroby tej
 u normalnych osób potrzebać się dające, zawisty od W W
 nabraniem, od jego kształtu, twardości, ciężkości, gęstości
 przezroczystości, od natury płynu w nim zawartego, od różnych
 zmian tuniki vaginalis jądra, narazem od przypadkowych
 komplikacyi. -

a Obciążenie nabramienia bywa b. rozmaite u niektórych Osób
zostawia w powrocie choroby może być b. mała, a ilość pł.
nu w nim zawartego może nieprawnie więcej iak 3 do
4 tyżek; inni widzieli nabramienie to spuszczające się aż
do kolan, a ilość płynu w nim znajdującą się wynosiła
3 do 4 funtów, osobliwie gdy choroba oddawna trwała. -

b Co do kształtu tumor ten jest prostopolnie grubkowaty pod-
stawą na doł wykirowany, niekiedy nawet końcem swym
aż do kanału pachwinowego dochodzi na powierzchni
swej gładki. Jeżeli do kanału pachwinowego wchodzi, wte-
dy może być wzięty za kłę, od kłey różni się spro-
bem wzrostania, przezroczystością i innymi znakami niżej
opisac się mającemi. Od kształtu dopiero opisanego, rza-
za niekiedy a mianowicie wtedy gdy tunica vaginalis wię-
cej jest rozciągnięta w jednym niż w drugim miejscu, w ta-
kim razie powstać mogą różne wyniosłości kłey utrudniające
rozpoznanie tej choroby od sarcocele (rak jądra) narencie przy-
czyną amienionego kształtu, są nowione z chorých suspensio-
ria sprawujące rozszerzenie się nabramienia w poprzek, nie
aż wzdłuż i posunięcie jądra ku przodowi. -

c. W miarę powiększania się hydrocele z powrotem mick-
kiego, staje się coraz twardszem, tak że gdy do pewnego stopnia
dojdzie, fluktuacja prawie całkowicie nieknie. -

d. Cieżar tego tumoru wyrównywa prawie ciężkość wody pod
tę obciążenią i wtedy tylko wiekna się staje, gdy albo płyn
w nim zawarty staje się gęstym albo gdy do hydrocele przy
łączy się varicocele.

e. W większej liczbie przypadków hydrocele jest przezrocyst.
tj. umieszczone między jądrem i otokiem reprotae. Długość między
nie to, gdzie się jądro znajduje, tudzież widziemy przebieg nac
zyn'iego i możemy wysledzić punkta te błony pochwowej
jądra, które zaimeńwac się zazwyczaj, ale przezrocystość
jest b. nierychła, albo może być całkiem niebydła, co zależy
od większego lub mniejszego zgrubienia tuniki vaginalis
tudzież od większej lub mniejszej gęstości i t. p. własno
ści płynu żalery.

f. Płyn dopiero wamiankowany najczęściej jest wodnisty
przezrocysty, koloru cytrynowego, na ogniu sunicajacy się, a
niezgodniejszy gdy błona pochwowa jąder, dezorganizacyi i
dnej nie ulega, b. niebezpiecznym bywa czerwony i b
natny, co zależy od znanego zadrainieria błony pochwowej
jąder, u innych bywa kolor do czekolaty podobny i płyn
ia, w nim płatki z przymieszaniem i rozienioną kromi pocho
dzące, nareknie starwie się czasem gęsty klejowaty do miodu
podobny, a to wszystko zależy od przecięcia błony pochwowej
g. Tunica vaginalis w porażkach choroby jest zwykle cienka
i przezrocysta, łatwa do porażenia. Ta siećli hydrops trwa
(ius)

iwi od dawnego czasu, albo iści iia poprzedza zapalenie
 chroniczne błony pochewkowej iadra, błona ta przedstawia
 znaczną grubość i twardość nawet do chrząstki iest abli-
 zona, o stanie tym ostatnim domyślamy się p. nieprzer-
 cawość, twardość, elastyczność, b. znaczny opór uiskaiący go
 ręce sprawniacy. Po punktcie tej błony trójgranicem i po
 wykurczeniu wodnistem, niekiedy nieprzercającej, krowia
 zafarbowanej, nie opada błona pochwowa, ale stara iadro
 nakulati skorupy elastycznej, prawie powietrzem wypełnio-
 nej. Do tej degeneracji błony pochewkowej w subitanym
 włoknisto-chrząsthowa, przylazła się, przegrodzenie jej w mie-
 tu miejscach, albo exulceracja przenikająca nieraz per mem-
 branam albugineam aż do subitanym iadra; a nadto nie-
 ktore punktata przechodzą w zwapnienie. Tutaj należą
 różne zmiany bł. pochewkowej iadra co do kształtu i tak:
 niekiedy hydrocele formuje dwa worki komunikujące
 z sobą jak kłępijdra, a to z przyczyny zwięzienia i zawi-
 śnienia niejako w środku; u innych wewnątrz bł. poch-
 kowej znajdują się różne przegrody, które sprawnia to, że
 choć się płyn z iedną tym sposobem utworzonej komórki wy-
 pusci, inne iednak mogą go ienore zatrzymać.

K. to się tyży iadra to w początku choroby, osobliwie gdy
 ta nie iest skomplikowana, niewytko bydx zdrowe i bez zmia-
 ny tak co do obietoni iatki organizacyi. Wydarza się ied-
 na 4

nak stwarzenie iadra skrofutianu. Sufitylany a niekiedy skrowate x wodna puchlina iadra potaurone, a wtedy ostatnia ta choroba jest zwykłe skutkiem pierwszey. Taki stan dopiero wtedy porannym byda moze, gdy się woda nagromadzi na de blony pochwoowej iadra wypuni. -

i. Wzrost b. sa kaptikowe choroby tej, a rzadziej x wodna puchlina smurka nasiennego hydrocele testis - x kila pachwinowa, - x nabrzmieniem ryl smurka nasiennego. Dopóki wodna puchlina iadra oddalona jest od wodnej puchliny torbtkowatej smurka nasiennego łatwa jest do rozczyszczenia, lez gdy się obiedwie wyda, rozczyszczenie jest trudne, gdyż nabrzmienie iedno, winno się nad nabrzmieniem smurka. Wzrost komple: x kila pachwinowa, hydrocele umiarkowane zwykłe bywa w przedniej części kily, rzadko zaś x na koniec go można w tyle kily. Gdy się hydrocele znajdzie przed kila, wtedy wydatka się czasem ze pełna część siatki x kila uciskając tylną część blony pochwoowej iadra formuje niekiedy nowy rodzaj kily, pokryty workiem kily prozwoitej 2^o blanka tunica vaginalis Dupuytren który obserwował O rary podobny przypadek widział u 2^o chorzy x uciskaniem tam, gdzie kila pierwotna, w następną przechodziła. -

Nakoniec co do nabrzmienia ryl smurka nasiennego, komplekcyjne

plikacyj, ta mnię jest pospolicie waina i nieustrone do roz-
normania. - To tego co poprzedziło wnicie" mozna iak trudna
do rozpiernania jest wodna puchlina iadra, a zintarsza gdy
ta choroba z inna jest potazona. -

Waina jest rzecza odróinie hydrocele od Sarcocela do czego
niezólnoiy następuiace znaki słuza:

1^o W hydrocele dawe nie exui fluktuacyja z twardoscia, w ski-
me exui mozna tytko twardosi nierownie wiekna bez fluk-
tuacyi. Znaki jednak ten nie zawsze ma miejsce, nierak
bowiem hydrocele do pewney powiekszone obietoni, albo zstwar-
dzeniem blony pochewkowej iadra potazone, rowna jwa
wie twardosi przedstawia iak sarcocela.

2^o Hydrocele jest gladsie, sarcocela zas ma na sobie pun-
kta nieregularne, broponate guzonate. -

3^o Hydrocele jest przerwzyste, sarcocela zas niecharnie za-
dny przerwzystosi, ten ten znak nieknie siezeli plyn jest
nieprzerwzysty, albo bl. pochew. iadra jest zgrubiata.

4^o Sarcocela nowiekszywszy sie do pewney obietoni, nie tyle
abliwa sie do obrzaki brzuchowej iak rowney W^o hydrocele
gdzie to ostalnie wchodzi do samego kanatu pachwinowego,
sarcocela zas zostawia pierwien ustep gdzie wzurtek nawi-
ny mozna namacać. -

5^o Sarcocela ma nierownie wiekna ciękoni iak hydrocele,
hydrocele tunice vaginalis powstaje najczesciej bez iadney
widoczney

widocznej przyrzyny, i rzadko tylko po stłuszczeniu, albo po moc-
nem i długotrwałem tarciu worka jądrowego; nieraz powstaje
u osób najeżdrowszych i najexertliwiejszych, uważano iednak że
napastuje osoby podarte i takie krótko kornie wiele iedryty..

W odmiennym kształcie od wodney puchliny jądra, potkaruje
się hydrocele tunica vaginalis u dzieci nowonarodzonych i u tych
u których jądro przykryte jest przedstuszczeniem błony brunney, for-
mującem worek z iama błony brunney komunikujący, a ta-
ka wodna puchlina rowie się hydrocele congenita. Wabrimie-
nie tego wodraiu ma kształt podługowaty a staje się - $v +$ wiel-
kie budzi się - $v +$ wyprężone, prz tego iak chory leży lub stoi.
Jądro obłożone do kota wodnistością, nie porwala się tutaj na-
macać ale można q dotykanie wysledzić sznurki nasien-
ny w tylnicy i nieco górney części nabramienia. - Uciskanie
to nabramienia zmniejsza się stopniami a nawet i całkiem
niknie gdy wodnistota stanowiąca go wstepuje do brzucha.
Leży iedni stwor w górney części brzucha anajdujący się ro-
biący komunikacyę pomiędzy błoną iamy brunney jest
b. zwężony, wtedy wzrznego b. potrzeba uciskania i q długi
czas niewieranego, aby zmiane dopiero opuszczać i rzadzić.

Choć samo sprawienie takie prz Schrögera pierwien kienunek
i zmiany wóine w kształcie sągi worka jądrowego napetnio-
nego. Najlepiej opisał tę chorobę Biquerie Chirurg w Tubu-
zie. P. Schrögera pomiędzy 8^{miu} nowonarodzonemi dziećmi
piti

pluć mexkiej jest przynajmniej równo króć ja w większym lub
mniejszym ma stopniu. Jeżeli się przeciąga dłużej nad miesiąc
po urodzeniu, pozostaje wtedy z cęty wiek dźwięczny, młodzienny
a nawet i dłużej. U niektórych przychodzi nabraniemie przedko
do znaczącej objętości, u innych zaś wrócić b. powoli. Niepr-
wno dotąd czy wodnistoci tego rodzaju pochodzi pierwsiastkowo
z jamy błony brzusnej, czy też nagromadza się przez cęta-
kaya samego processus vaginalis peritonici. ~
Do nieregularnych gatunków tego rodzaju wodnej puchliny
należy następujące z Schrögera opisane. -

1° Pomimo nagromadzenia się wodnistoci do processus vaginalis peri-
tonici, przedłużenie to błony brzusnej, może być od dotu xroste
z błoną pochewkową, iadra nie komunikuje tak, że ta ostatnia
nie w sobie wodnistoci zawierać nie będzie, taka hydrocele
ma podobieństwo do hydrocele cystici funiculi spermatici ale
różni się tem, że w ostatniej wodnistoci niema iadny z jamą
błony brzusnej komunikacji ale jż Schrögera może się za-
mienić w hydrocele funiculi spermatici, jeżeli powstanie ero-
sjiemie końca kanatonu pachwinowego odpowiadającego. -

2° U płodu po uformowaniu się wodnej puchliny in processus
vaginali, górna część tego przedłużenia, może się xroć skota ścia-
ny brzusnej, wenter zaś może pozostać nieerosnieta napet-
niona wodnistocią. -

3° Niektóre wodnistoci niernajdnie się bezpośrednio in processu
vaginali,

274.

vaginii, ale zamknięta jest w worku, podobnym błonistym
nowo uformowanym, który się tworzy wewnątrz, aż do tego
czasu wagi, która, rozciągając się od pierścienia, tworzy się w
Nabłonczynie w takim razie jest podobna do ucięcia kłosa
na 4, a, pomara, albo w tule ongo, która namacalna
różnosc.

4^o Oprocz tych 3^o gatunków można też jeszcze, widać, że ga-
tunek ten jest z Dupuytrenne opisany, w 1^o pomimo, powsta-
nia jądra w brzuchu, albo pomimo, że tworzy się ongo, w ka-
nale pachwinowym, tworzy się wagi, w celu, że, wot
nistou do niego, nagromadzenia, się i zmniejszenia się do wor-
ka jądrowego. W worku jądrowym w takim razie są, pro-
bierz, nabłonczynie miękkie, pęknięte, fluktuacja w sobie
występnie dające, gruczkowate, które prawie całkowicie nie-
zielni chory jest w pozycyjnem położeniu, ale potem, gdy chory
stoi z rękami niza, wraca do dawnej objętości.

5^o Nareszcie jest jeszcze jeden gatunek, b. wazny, puchliny
4^o wspoturudzony, t. j. połączenie tej puchliny z kila
wspoturudzona, w takim razie kila bywa choroba pierwo-
tna, do której się przyłącza puchlina wodna błony pochewko-
wej wspoturudzona. Wprostnicie wydarza się w tedy wzrost
trzonów w kile znajdujących się, dowód najlepszy poprzednie-
go zapalenia. Z tego, jak kila z wodną puchliną o krę-
winiem, połączone jest większa i mniejsza, tudzież, że
tego

cała się porusza w ciele kół te stanowią, widać choro-
ba ta przedstawia symptomata:

1^o Gdy trzonki kół stanowiące, zajmują całkowicie górną tył-
ko część worka a natomiast znajdują się w części samego dołu,
wtedy kształt nabramienia jest z początku stożkowaty z pod-
stawą ku obrzeżce bruchowej wy skierowaną. Później zaś w miarę
rozwoju choroby się ściąga i górną część nabramienia tego
stać się stosunkowo cięższą i twardszą niż część górną, można
zwać twardej elastyczną bez fluktuacji, gdy kółki formują
kół albo twardej ciastowatej, gdy kół te tworzą siatkę.
W części zaś dołu, twardej elastyczna mniej znaczną, nie-
kiedy z fluktuacją, połączenia. Po oprowadzeniu kół porostają
się równie w dole nabramienia, którego ani za kółki ani za
kółki brać niemożna. bo niema związku z obrzeżką brucho-
wą, a dać się z miejsca na miejsce przesunąć.

2^o Gdy trzonki kół stanowiące zajmują cały worek i zew-
nąz są wodnistą, obłą, wtedy kształt nabramienia jest
owalny, wzniesione zaś rozszerza się w podścielcu. Elastyczną wła-
ściwą kółki kieszonowej bywa tutaj mata z obecności wodni-
stoci, a fluktuacja w niektórych tylko punktach wysle-
dzić się pozwala.

3^o Hydrocele także może z powodu wążkości górnej części wor-
ka, mata tylko części kieszonowej i siatki w sobie mieć, mata
się różni od puszczyki niepołączony z kółkami.

76* 4° To samo można powiedzieć o przypadku tym gdzie kłosa przy
tarcająca się do puchliny granic kan: pachwinowego nieprzesła.
Wdłuż więc tych ostatnich przypadkach domyślać się można
tylko o komplikacji wodnej puchliny x kłosa q pełną woko
łuy kan: pachwinowego, tudzież q trudną iakiej doznać
przeprrowadzenie wodnistoi do brucha, dopoki kłosa odprona
drona nie będzie. -

Przepowiedzenie Hydrocele tunica vaginalis w ogólnomi nie jest
choroba niebezpieczna, ciężar tylko nabrzmienia tego i obciążo
niego przymuszająca chorego do noszenia ciągłe suspensorii staje się
uciążliwą, a prócz tego q tarcie na iakie hydrocele jest wy
stawione, powstaje nieraz w skórze worka iądrowego owrzodze
nie, rozszerzenie się zaś tumoru do pewnej obciążo, sprawia
to że się pokrywa skóra worka iądrowego, włosek męzki ca
ły nieciako schowany, nie jest zdolny do wykonywania wła
ściwych funkcji, dla tego też naryczy chorzy chcą się iak
najprędzej tej choroby pozbyć. -

Leczenie tej choroby albo jest utrzymujące curatio obliativa albo
gruntowne i: radicalis 1st razę na wypuszczeniu od czasu
do czasu nagromadzonej wodnistoi zapomocia trojgaranca y
lancetu i może być zawsze bez obawy złego skutku wy
konane. Oprócz ulgi tym sposobem sprawionej i te inne
mamy korzyści że bezpośrednio po operacji stan iądra i stan
blony pochewkowej iądra x tatarowania, Wka wysłedzić się da
kwa

kła to wiadomości jest b. ważną przed rozpozyciem kuracji
 rasykalnej. Co się tej ostatniej tyczy, niekiedy lubo b. rzadko
 wskutek niej sama natura, niezgodniej u owb młodych.
 Sztuka użyna do tego albo zewnętrznym s'rodkom, równie
 iab i wewnętrznym takich, kręby działanie nacyn' absorbuja-
 cych powiększyć, albo też sprawić jakkolwiek sposobem mo-
 cne zapalenie błony pochewkowej jądra powiązując za sobą
 zrośnięcie się ścian ony' a tem samym powtórnemu nagroma-
 dzeniu się wodnistoci zapobiegają. Heat (kit) zważając że hy-
 drocele tunica vaginalis niekiedy czasem po uderzeniu ony', po pod-
 wiazaniu, po odbyty' gorączce, usiłował to samo sprawić p' okła-
 daniem tumora 3 razy dziem płótnem namoczonem w płynie
 xtoronym z 3jj octu winnego tyler' spirytusu winnego i soli
 ammoniakcyj 3j Gregor zaleca iabto b. skutecznie fumigacye
 z Cynobru - inni zalecaia fumigacye z octu winnego, z okła-
 daniami V^{da} Gularda z zadaniam wewnętrznym lekarstw purgu-
 iacych. Memorandowi udato się po kilku razy rozpedzić hydro-
 cele p' fontanelle na worku jądrowym. Douglas strzymał
 ten skutek po zrobieniu fontaneli w bliskosci pachwiny. Cza-
 sem można uszyci hydrocele tunica vaginalis p' lekarstwa
 woinity sprawuiace, albo preparatami merkurya. Nar-
rexcie Richter radzi użynać zewnętrznie tartarum stibiatum.
 Wszystkie iednak dopiero wymienione s'rodki w W^{ku} liabie
 przypadków nieskutkuia, a nadto niektóre z nich drażniac
 (można)

78 innowe norek iacrowy sprawnia, naprawo dot. zarobienie w
ry i owrodozenie.

Nobryz lalay iowze lezenie Krige iowwa Kinder-Wood. Inow.
An on ze iowzi po otwarciu tumora lancetom iowthem, ro
wypuszczeniu plynu, iowtorez wyrzuchami maiz samowid blony
puchewkowej iowdra, za pomoca sa. ka. wowowowowow, wlowz
przy opatrywaniu potem iowt. nazywowa iowz. pom. iow. iow. iow.
tylko lekkie zapalenie, kow nazywia ab. orbucie i owrowy
do stanu normalnego przyprawowa iow. iow. utowzenie iow
xrownieniu iow. bl. puchewkowej iowdra.

Jakholnick bawz iowrownie pownieysze iow. postepowanie dru
giego iowzasiu, maizze na celu iowrownie zapalenie blony
puchewkowej iowdra takiego wswiulek krowgo xrow by iow
mogly z soba iowany tej blony, se iowze stuziow zowzicie
incisio, wyciecie catego bl. puchewkowej excisio, aplikowa
nie iowokow kowstycer: zawtoka Sitaceum, burdonety albo
tez rurki elastyczne do blony puchewkowej iowdra zaprowa
dzone, wozycatorze, narowcie wstzykiwania roine iownia
ce i wamuchywanie powietrza do blony puchewkowej.
Tak i w krowym przyppadku robi iow. iow. iow. iow. blony
puchewkowej iowdra, tudziez iow. iow. iow. hydrocele za
pomoca, zawtok, burdoneton, rurki elastycznych, nauza
Chirurgia praktyczna.

Iowski kowstycerne iow. Gay-de-Chauliac raleat, a iowax
iow. iow.

uszywane one są, 6 w Anglii. Polaci artykuł ten w tym
 celu, aby zrobić otwór w rocku równoległym wielkonięgiem
 ka a w tedy zapalona strona rockowatka jądra, wyprza się
 i ten otwór i powinna być przekłuta; mechanizm cieżki
 może ten usunąć się równie jak aplikowanie równoległe we
 wskazaniu. Co się tyczy uszywania, to z pomiędzy wszyst-
 kich sposobów leczenia niekiedy wodny używany jest
 we Francji, równie dla tego że operacja tego rodzaju jest
 o. krótka, łatwa w wykonaniu, iakoż i p to że p ma
 można użyć owego zapalenia pożądanego, we wszystkich
 punktach strony serwatkowej najodleglejszych, tudzież
 że wykonaniu metody tej nietowarzyszą wielkie bóle, i
 że niepowiaga żadnych złych następstw i jeżeli się nie uda,
 i że operacja jej woli może wybudzić w stronie pochwoko-
 wej jądra, mniejszy lub większy stopień zapalenia, zo-
 stawiając płyn do wstrzykiwania ^{więcej} i czas dłuższy lub krót-
 szy, tudzież robimy go - u + drążniacym. Dupuytren uży-
 wa do tego wina czerwonego przygotowanego uprzed z 3jj roży
 czerwonej a do czego dodać się może spirytus wodny
 lub kamforowy; robi on czas wstrzykiwania co 3 godziny
 i za każda razą zatrzymuje p 3 minuty płyn wstrzy-
 knięty. Ostrożności wielkiej wagi być zapominają tu-
 łaj nie trzeba jest, aby murka trojgraniczna nie wleźmięta
 się do tkanki komórek, gdyż tym sposobem płyn tam dostaw-
 ni

sry nie powiągnat by gangrenę worka jądrowego. W 3 lub 4^{dnia} potem
 wstrząsaniu, powstaje nabrzmienie z wodnistą krowią zafar-
 bowaną wewnątrz błony pochewkowej jądra, tudzież od zapale-
 nia tworów błony te starzejących, od tego więc momentu gdy
 się pokaze znaczne nabrzmienie, poprzedzić musi trzeba fomen-
 tacyi spirytusowych dotąd zewnętrznych używanych, a jeżeli sym-
 ptomata zapalenia dojdą do wysokiego stopnia, należy się
 natenczas upuścić krowi, katarakta rozmiękcza-
 ce itp. Leczenie takie w 3 u 4 tygodnie zupełnie się
 kończy, to jest: nabrzmienie się kończy a chory zostaje u-
 leczonym. Jeżeli chory jest b. drażliwy wtedy Schröger za-
 leca zamiast wstrząsania płynnych robić wdmuchywanie
 powietrza do błony pochewkowej jądra. Zresztą metoda ta
 choć często w niektórych przypadkach jest dobra, w innych
 bywa bezskuteczna, a mianowicie w tedy, gdy błona pochew-
 kowa jądra jest sp. przegrady na kilka oddzielnych komórek
 przedzielona, albo gdy ściany są znacznie zgrubiałe, wte-
 dy więc metoda ta inicyji i exyzyji pierowreniowa usta-
 pic powinna. To co się dotąd mówiło stowić się tylko
 do leczenia wodnej puchliny błony pochewkowej jądra,
 gdy to niekomunikuje z jamą błony otaczającej.
 Leczenie tak zwanej hydrocele congenita wymaga niezgod-
 niej modyfikacyi, Viguierie który najpierwszy chorobę tę opi-
 sat, leczył ją za pomocą paska takiego jaki się w książce
 (part)

pachwinowych wysza a krzyż zakładał po przeprowadzeniu wod-
 nistoni do brucha. Po niezjakim czasie użycia tego paszka, na-
 tura sprawnie rośnienie górnego końca processus vaginalis
 peritonei i tym sposobem uleczenie następuje; Schiöger za-
 leca również oprócz paszka użycie suspensorii namoczonego w ocie-
 winnym albo w płynie zstojonym z octu winnego i soli am-
 moniackiej; iednak sposób ten nieraz nie udaje; a w ta-
 kim razie Desault radzi robić wstrzykiwania takie in hy-
 drocele tunica vaginalis zwyczajnym ^{sposobem} (a to tylko ostrożności
 że w czasie wstrzykiwania ieden z pomocników górny koniec wor-
 ka powinien uwićkać około obramki bruchowej dla prer-
 wania komunikacyi pomiędzy workiem i błoną iamy
 brzusznej, a tem samym dla prerokodzenia aby się wstrzy-
 kinany płyn do iamy brzusznej nie dostal; dlateyże sa-
 mej poręczayny po uchronieniu wstrzykiwania zatorze tre-
 ba zaraz bandax kilowy. Zreszta gdy Hydrocele congenita
 jest z gatunku tego krzyż Dupuytren opisuje tj. gdy iadro-
 znayduie się w bruchu w kanale pachwinowym, metoda opi-
 sana p Viguierie nie tylko jest bezskuteczna, ale nawet nie-
 bezpieczne skutki porażnacie może. W takim razie skara-
 ty nie skuteczniejze kapiete zimne, krę kuczenie nie ce-
 ni choroba zaięty sprawniaia, werykatorze na tumor apli-
 kowane powiększaiac absorbują płynn krę to dwa środki
 przeciwno wodnej puchlinie działaiac nie uwićkaiac iadra

i poruszała się nie spuszczała się do worka iadrowego. Wrazie komplikacji wodnej puchliny iadra wyroturdownej i kilka trzeba pokazywać serenie i tem iakiego wymaga kilka.

3^o Rodzaj puchliny wodnej części iadro i morek iadrowy sta-
 czających jest wodna puchlina torbkowa hydrocele cystica wy-
 darza się d. rzadko gdyż p. Richeranda liczbą osób chorujących
 na hydrocele cystica, ma się do liczby osób chorujących na hydro-
 cele tunica vaginalis jak 1 do 200. Jestli wodna puchlina ta
 zajmuje sznurki nasienne, wtedy w ich sznurka nasienne
 go uformowane nabrzenie wodniste, od iadra rozciągają się
 do brucha i nawet do obrębie brzuchosa przechodzi, w dol-
 nej części kręgo można namacać iadro. Gdy się kilka no-
 retek podobnych znajduje, wtedy fluktuacja mniej jest
 wyraźna, a całe nabrzenie iakby kilka wleśościami
 było przedzielone. Tumory tego rodzaju mogą być także
 wście albo na kiele albo za iadra nadlinbowe. Opier-
 ną różnicą się nie kaszel niepowiechra ich, od obydwóch
 zaś różnicą się przez rozciąganie i fluktuacją, niekiedy
 hydrocele cystica zajmuje iadro, a w tedy wodnistosi
 zbiera się pod błoną tunica albuginea pochodzi to
 prawie zawsze z zmiany w organizacji iadra samego
 a szczególnie ze skóra. Tuż takie należą tumory no-
 retkowe iadra wypełnione kielcami krę iakto p.
Dupuytrona obserwowane, w wielu przypadkach trwają do
 rozcznania

rozernania od hydrocele tunica vaginalis, a za skutkiem zas
 onych wydaia plyn b. przezroczisty odmienny od plynu w hy-
 drocele tunica vagi znajdujacego si, ale odróżnić tutaj trzeba
 od tumorów dopiero opisanych, tumory napelnione ropa melli-
 ceris równie jak i tubercula scrophulosa itp. skutki zapo-
 lenia chronicznego jądra.

Seczenie tego rodzaju wodnej puchliny zajmujacej worek
 nasienny albo jest ulzynajace albo radykalne 1^{sz} zabieg na
 wypuszczeniu wodnistosci trojgranicem, co jednak wtedy nie u-
 daie, gdy jest jeden worek wodnistosci napelniony. Co się
 zaś tyczy leczenia radykalnego, zdacie się nie wyjęcie tyl-
 ko worka w sawłoka z korzycia tutaj wryte być mogą.
 Wstrzykiwania zaś zdaniem wielu Chirurgów nie zawsze sa
 pewne i bezpieczne. Puchlina korebkowa jądra samego wy-
 maga auytke kastracyi, albo jeśli tej operacyi przedzie-
 wiają niechcemy, mozna tylko od czasu do czasu wypro-
 wadzai wodnistosc nagromadzona trojgranicem dla sprawnie-
 nia ulgi choremu.

Spina bifida v hydrocchitis.

Pod tem nazwiskiem rozumiemy chorobe dzieci nowonarodzonych
 charakteryzujaca się nabraniem miękkim, przezroczystem
 niebolemem. Wydarza się najczęściej na kręgi lędwie-
 wych, osobliwie w miejscu tem, gdzie się kręgi lędwie-
 we łączą z k^{ci}si kuprowa; niekiedy zaś na kręgi grzbi-
 tonych

84. tonych, szarych lub na konicach kopynych. Nabrzmienie to sta-
ie się większe i b. sprężyste, wtedy gdy dziecko w pozycji pionowej
zostawiać będzie; zmniejsza się i nabiera więcej miękkości, gdy
dziecko leży na brzuchu, skóra pokrywająca go jest b. cienka
i dotykaniem można w nim wyśledzić fluktuację, a mocniej-
sze nieco uciskaniem, dowala całe sąsiedztwo podłużna wyrost-
ki kręgosłupa kręgowego zajmująca. Dziecko nie zdaje się do-
wiadać żadnych cierpień, niekiedy dochodzi do paraliżowania
członków dolnych, wodnistota w tymorze zawarta podobna jest
do serwatki, mniej gęsta od białka jaja, ścina się na ogniu,
poprostwie bywa przezroczysta, niekiedy mętna lub brzo-
wniawo zafarbowana. Zamknięta ona jest w pewnym odra-
in woreczku i przedłużeniu dworka materii kręwej w kana-
le kręgowym znajduje, a woreczek ten zwykle bywa mocno
spojony ze skórą. Spina bifida potajemna jest częstą scho-
roba, hydrocephalus zwana, przystająca nawet. Chirus-
gowie przypadek, że głowa dziecka na wodną pułtina,
chorującego, znacznie się zmniejsza, gdy przypadkiem
nabrzmienie na kręgosłupie pękło i gdy wodnistota z nie-
go wypłynęła. W takim razie zapewne wodnistota znajdu-
jąca się w komórkach bocznych mózgu i trzeciej, dosta-
ła się do komórki 4^{tej} przez aqueductum Sylvii a przez
wąwóz calcarum scriptorium uformowała sobie drogę
do kanału kręgowego.

Spina

Spina bifida, ukończona nie popolicie śmiercią, przedziw-
 nożniejszą następującą; dzieci tego rodzaju umierają zwykle
 w ^{przychodzących} miesiącach, rzadko dochodzą do lat 3^{ch} a jeden jest tyl-
 ko przykład ogłoszony p Warnera że chory żył p lat 20. Wiel-
 kie środki do leczenia tej choroby okazały się bezskuteczne,
 przedsięwzięte zaś otworzenie tumoru środkami kaustycznymi
 i narzędziem ostrem np lancetem i wypuszczenie wodnistoci
 w nim zawartej, przyspieszało nawet koniec fatalny. Na
 uwagę tutaj jednak zasługują uciskanie stopniami tumo-
 ru bandażem, dopóty dopóki zmniejszająca się ciężej nie-
 postwoła się na koniec doprowadzić do kanatu kręgosłupa, tu-
 dzież wypuszczenie humoru wodnisteo za pomocą ukłucia igłą.
 Obadwa te sposoby użyte były d. pomysłnie p Dot. Coopera
 gdzie jeden z chorych tą metodą traktowany doszedł do lat 3^{ch}
 nabrzmienie jego do tego stopnia zmniejszyło się że zupeł-
 nie do kanatu kręgowego doprowadzić się dało, lecz po odcięciu
 bandażu występowało napowrót w postaci gura, wielkości
 połowie pomarańczy wyrównywanego; stądże umyślowe
 tego chłopca utrzymywano się d. dobrze. Drugi pacjent
 ulcyczny był radykalnie w skutek użycia metody 2^{giej}
 tj. p ukłucia igłą, w przeciągu kilkunastu miesięcy tak,
 że potem nie porostato nic więcej jak tylko obwisła skó-
 ry w miejscu tem gdzie się tumor znajdował, niewiadomo
 jednak co się potem z temi dziećmi stało. Niekiedy
 rodzaje

86.

rodzaj, w Dzieci i choroba, do dopiero opisanej na głowie to jest: w miejscu takim gdzie się ołówek porusza naturalny i kłóci się, czarki znajdują, tumor ten widzieć można w kształcie worka i rozszerzonej skóry reformowanej, napelnionej wodnistą siałą, i pokryty skórą. Natura i leczenie tego tumoru podobna jest jak in spina beryda. Czynnych wodnych puchlinach głowy, pierwi, brzucha, worka sercowego, będrze mowa, cieżnia, w Terapii cieżnia, w Chirurgii praktycznej. -

O ciatach obcych, uformowanych przez złączenie się płynów zwierzęcych

O kamieniach urynowych.

Kim do kamieni przystąpimy powiemy wprzód o składzie chemicznym uryny. Dr Berzelius 1000 części uryny w stanie normalnym zawiera w sobie części zwierzęcych 48,56. Soli alkalicznych i ziemnych 18,44 naraznie wody 933. -

Pomiędzy częściami zwierzęcymi znajdują się: Substancje Mrynowe zwanej 30,10. Kwasy urynowego t. Kwasy mlecznego, Mleczanu ammonii i substancje zwierzęcych od nich nieoddzielnych 17,14, Sólure 0,32. -

Pomiędzy solami ziemnymi i alkalicznymi są następujące:

Siarhanu potażu 3,71. Siarhanu sody 3,16. Solanu sody 4,45. Solanu ammonii 1,50. fosforanu sody 2,94. fosforanu ammonii 1,65. fosforanu ziemnego z całką fluoranu wapna t. Krzemionki

Krzemionki 0. 09.

W stanie nie normalnym znajduje się oprócz tego wiele białka, materia włóknista, kulki krwi czerwone, kwas saletrany, różne kwasy utworzone z kwasu węgelnego, kwas mrazowy, kwas borasowy, kwas węglowy, niedokwas azotyowy, niedokwas cystyczny, cukier, siarka i ropa. Najobszerniej więc zawiera krew w wodzie rozpuszczone substancje, są z substancji zwierzęcych złożone.

Uryny krystalizuje w pryzmata bez koloru, łatwo się w wodzie rozpuszcza, zbliża się więcej do alkali niż do kwasów, wyłodzić się może także za pomocą kwasu saletranego, który formuje się z nim krystały nie łatwo rozpuszczalne w wodzie. Jeżeli substancja ta skazuje się w urynie w najmniejszej ilości nie w stanie normalnym, wtedy stanowi temu towarzyszący symptom takie jak w Chorobie diabetes urinae.

Kwas urynowy nie znajduje się w urynie w stanie wolnym bo potrzebuje 1729 części wody do rozpuszczenia, ale jak utrzymuje Brand że ten potężony jest z ammonia z której to kombinacji iakitolwicz że najłatwiej na ostroży precypitue go. Urynian ammonia wraz z forforanem ammonia kwasnym nie daje urynie właściwości czerwienienia kolorów niebieskich roślinnych.

Kwas purpurowy acide pourpurique. Jest koloru różowego z ammonia formuje sol purpurową jest tylko ammonia
penna

87
pierwsza k^{su} urynowego iakto można obaraci traktując k^{su} urynowy z k^{su} saletrony i dodając ammonii spada uwyżniam Ammonii, k^{su} jest miatki w postaci proszku różnego z czerwona-
wego. Składa się powiekszej części z uwyżniam ammonii za-
farbowanego materia kolorująca uryny z purpuraniem am-
monii, że purpurony z tego względu że przysypitowany z uryny
z iakimkolwiek kwasem sprawia piasek urynowy albo daje
powód do kamieni urynowych, Uryna w k^{su} się wiele kwa-
si wolnego znajduje ma kolor ciemny. -

Kwas szczawiony przypadkowo w urynie znajdujący się a może
iaki inni myślą zamiast k^{su} urynowego w nerkach formujący
się, a może dostać się z rośladka, wtedy gdy kto uwyżniam w obfitości
kwasiów roślinnych z potrawie zawierających, daje często po-
wód do kamieni składających się z szczawianów wapna. -

Kwas xantyczny tak zwany z Marceta że k^{su} sale-
trony kamienia go w materia różta, b. rzadko się wydarza
i daje powód do wtasianych kamieni.

Kwas cystyczny również rzadko wydarza się w urynie.
Białko k^{su} w nadze rzadkich przypadkach, bywa rozpusz-
czone w urynie, sprawia że ta na ogrzaniem staje się
mleczna, i biała. Uryna tego rodzaju bywa zwykłe blada
i z k^{su} urynowego powiekszej części ogolona, a chory k^{su}
taką urynę oddaje ciępi na punklinie wodna, albo doznaje
symptom podobnych iak w chorobie diabetes. -

Cukier

Cukier znajduje się tylko w urynie diabetyków. Uryna taka jest blada, o smaku podobnego nieco do serwatki, ciężkość gat. 1005 do 1050 pierwiastki znajdujące się w stanie normalnym są, a więcej nieco w znacznijeszey ilości rozpuszczone.

Kwas siarkowy tak jak H_2S solny i solany, siarkany nie wchodzi się nigdy przykładać do zmian chorobowych uryny.

Kwas fosforowy zaś fosforany są b. ważne z tego względu w patologii. H_3P fosforowy w urynie zdrowej jest potasowy i potasem, sodą i ammonia, a prócz tego z wapnem i magnezją, i to w stanie soli przekwaszonych, jeżeli więc magnezya i wapno w większej ilości niż zwyczajnie, w nerkach wydzielane, jeżeli do tego i ammonia tworzy się officyna, a kwasu fosforowego mniej, nietylko się tworzy fosforanów ileby należało, wtedy powstaje piasek albo kamienie składające się powiększej części z fosforanów ziemnych, trudno b. rozpuszczalne w wodzie. Porównywał się skład chemiczny krwi ze składem uryny prokazuje się, że ukwaszenie (oxidatio) jest jedną z najgłówniejszych funkcji nerek. Siarka i fosfor we krwi w stanie wolnym znajdują się, w nerkach dopiero na kwas siarkowy i fosforowy samieniacia się, a nadto też i kwas urynowy tworzy się z materji zwierzęcej. W stanie chorobowym to ukwaszenie może być na bardzo wysokim stopniu, dlatego niekiedy takim że tylko białko, cukier, alkali i ziemie się oddzielają.

O piasku

O piasku, żwirze i kamieniach wznowych..

1^o Piasek albo osiada niekryształiczny w wznie i składa się albo z wznianu ammonii, wapna i wdy, zafarbowanego materia, ktoruiczą wznny, albo zafarbowanego purpuranami tychże samych zasad i wtedy jest czerwony; albo 2^o składa się z fosforanu wapna i fosforanu potrójnego ammonii i magnesy i wtedy bywa biały. -

2^o Żwir albo wiać z kamieni drobnych kryształicznych zło-
żony powstaje:

a z kwasu wznowego prawie czystego. -

b z fosforanu potrójnego wapna i magnesy.

c z siarcianu wapna. -

Żwir 1^o gatunku jest najpospolitszy; tj. ma on kolor - +
czerwony; żwir 2^o gatunku jest biały; ostatniego zaś ga-
tunku żwir przedstawia kolor zielonawy i czarnawy. -

3^o Kamieni wznowych najpospolitszy wydzielających się
można nazwać czterech rodzajów:

1^o W których skład niezgodnie wchodzi K^o wznowy. -

2^o Z siarcianu i siarcianu wapna. -

3^o Z siarcianu i niedokwasu cytrycznego. -

4^o Kamienie siarciane z różnymi fosforanami. -

Podraz I tu należą następujące gatunki:

1^o Kamienie siarciane z samego K^o wznowego; te są bru-
natne i brunatno czerwone i żółte, niekiedy kolorem
mahoniowym

matkoniowego, gładkie nieco brodawkowate, utworzone z war-
sty koncentrycznej otłamu piaskowego, wystawione na ogień
czernieją, i pada im zostawiając nieco popiołu białego, roz-
puszczalne w potażu kaustycznym. Rozpuszcza ich w kwasie
saełtronym wyparowana do suchości daje istotę koloru
rozowego i karmionowego.

2° Kamienie szkiełone z u ymianu ammonii; te są szaro-
gładkie i brodawkowate, uformowane takż z warstw
koncentrycznych, odtam ziemny, są rzadkie i zwykle
małe, rozgrane z potażem wydają mocny zapach ammonii
inne charaktery są jak poprzedzających. -

Rodzaj II^o Kamienie utworzone z szkaraniow wapna
albo zwane kamienie morwowe mają kolor ciemno-
brunatny, powierzchnia ich jest chropowata podobna do
morwy, odtam i utworzenie wewnętrzne jest po części
błukowate, wielkość mierna, wystawione na ogień na-
dymają się i traca 1/2 szkaraniowy. -

Rodzaj III^o Szkiełone z N^o cystyranego samego; są
koloru szarego, gładkie, nieszkłone z warstw koncentrycz-
nych, odtam świeżacy w małych kawałkach, są zawsze
na pół przezroczyste, wielkość mierną, na ogniu wydają
zapach wlosiciny, kwasy i alkalia rozpuszczają je szalwożir.

Rodzaj IV ma następujące gatunki:

1° Kamienie szkiełone z fosforanem wapna, bladobrunatne

(nas)

1^o na powierzchni b. gładkie utworzone z warstw koncentrycznych pro-
mieniście. Linie na sobie przedstawiają, nie topią, nie na ogniu
rozpuszcza się łatwo w kwasie solnym. -

2^o Kam: żłzi: z fosforanu wapna ze zbytkiem kwasu Waltera
opisane; niektórzy np. Obelinus wątpi o ich bytności, b. łatwo
rozpuszcza się w wodzie. -

3^o Kam: żłzi: z fosforanu potrójnego Magnetyi i amonii są
białe nierówne krucho na ogniu trudno się topią, i wydają
zapach amonii, w kwasie rozpuszcza się łatwo. -

4^o Kam: z fosforanu wapna i amonii także Waltera
opisane. -

5^o Kam: utworzone z mieszanki fosforanu wapna z fosfo-
ranem potrójnym magnetyi i amonii, albo innych kamie-
ni, dające się topić. Są białe i krucho; wydarcia się łatwo.
Czasem dochodzą do znaczącej objętości, na ogniu łatwo się
topią, w kwasach rozpuszczalne. -

Do wymienionych tu kamieni można przyłączyć jeszcze
następujące gatunki, jako osobny rodzaj stonowicze: -

1^o Kam: żłziste z warstw rozmaitych, najczystszy skład b. ma
z kwasu urynowego z sześcianem wapna, a warstwa powier-
chowa z materji tych kamieni, które się łatwo topią. Czasem
składają się, one z warstw wszystkich trzech tych substancji
tj. k^{wa} urynowego sześcianowego i fosforanów, wydarcia się
łatwo i dochodzą do znaczącej objętości. -

2^o Do tego także widać odnie należy kamienie mierzane, pow-
stające z pomieszania tych wszystkich gatunków, wyżej opisa-
nych, najczęściej zaś z wzięciem ammonii i różnych fosfora-
nów; rzadko są blaszkowate, bywaia ubite mierznej w^o wy-
darsza, nie dożył czoła. —

3^o Kam: z węglanu wapna b. rzadko wydarsza, i nie białe i kruche.

4^o Kam: słone i niedokwasi cynamonowego i którego dopiero
ciężki widziams, opisał go Marselle. —

5^o Kam: tak zwane włókniste utworzone zapewne z czołu
włókniste korni, opisał je także Marselle sa b. mate i rzadkie.

6^o Kam: w krójkach skład wchodzi i elaz.

7^o Kam: maiaze w sobie benzoes ammonii Brougnatellie
widział raz tego gatunku kamieni z małych cząstek z sobą
spoiionych słone, koloru szarego, odoru bobrowego, lekkie, twar-
de, oprócz wspomnianych pierwiastków fosforan wapna i
szarawian w sobie maiaze. —

8^o Kam: prostytucane, w gruźole powstata się tworzące, mate
okrągłe brunatne, słone i fosforanu wapna zafarbowane
go cięra prostaty. —

Pomiędzy 823 kamieni o krójkach wspomina Pravot w dziele
swoim było kamieni z N^o wogowego 294, z szarawian
wapna 113, z niedokwasi cystycznego 3, z fosforanów 202, Koi-
nowarstwonych 186, narenie zmieszanych 25. —

Kamienie z N^o wogowego słone, staronka, powstata 1/3 Kł

mu...

93. mienni urynowych, do czego dodawają i to że iadra innych ga-
tunków kamieni są, z tymże substratumy złożone, przechowy-
wają się, jak wazymy jest k^{ta} urynowy w chorobie o kręcy mionny. Ka-
mien z k^{ta} urynowego złożone, tym mniej są, czerwone im
wiecej mają, ammonii i fosforanu wapna.

Kam: z murawianu wapna $\frac{1}{4}$ blisko stanowią kamieni ury-
nowych - Pomiędzy 274 kamieniami tylko jeden widziiano
z niedotkniętym cystyranego.

Kam: z fosforanów urynowa $\frac{1}{4}$ kamieni urynowych, pomi-
ędzy temi potowa jest z fosforanów mieszanych. Lecz wielka
liczba kamieni, pokazujących równaż fosforany, zamyka-
ją równaż iadro calkiem inne; kamienie zaś o kręcy tu-
tą była mowa powierzchni były rozbitane.

Pomiędzy wyrytkami kamieniami, różnorodności, trzy
było także że warstwa uryniana pokryta była fosforanem lub
warstwami murawianu wapna.

O skłonności do tworzenia się kamieni z kwasu urynowego.

Skłonność do tworzenia się kamieni z k^{ta} urynowego, wynika
z obfitości tego kwasu w urynie, w postaci urynianu am-
monii, tądzież z obecności w urynie iakiego innego k^{ta}
który rozkład tej soli uskutecznił, te dwa warunki są
konieczne potrzebne, a więcej jeszcze może skłonność ta
wyniknąć z ostrości skłonności tj. z k^{ta} wolnego roz-
kładającego urynian ammonii.

Przygoda

Przyczynami powodowemi są: 1° Mocz w dyscii 2° Należaniem
 przyrzanych lub umyślonych zmian po słońcu, a brak ruchu
 w innym czasie 3° Wzrostko cokolwiek osłabia organizm.

Do nad dyscii liżyci trzeba równie użytek pokarmów zwie-
 rzezych i kwasnych, jako też pokarmy mieszane. Toż sa-
 mo sprawia zmiana nagła godziny w których się pokarmy
 brać zwykły, substancye ~~innych~~ zwierzece i chleb ciężki
 ale wyrobiony najwięcej się przyrzyna do wyrobienia kwa-
 su urynowego, dając powód do utworzenia się większej
 ilości chłtu, niżeli go ekonomia zwierzęca potrzebuje mo-
 że, lub nadaje mu własności takie że nie jest zdolny
 do potrzeby tejże ekonomii. Natura bowiem porbywa go
 się z sekrecją nerki w których na k^{ku} urynowy zamienio-
 ny bywa. Obecność k^{ku} wolnego w urynie, sprawiając same-
 gotniej nadwyżkę potraw i napoiów kwasnych, wtedy bo-
 wiem k^{ku} do układu wprowadzone przechodzą do nerki nie
 uległszy jednak albo małej albo żadnej zmianie jak tego
 doświadczenia Hautschiffa Morichiniego i Wöllera dowodzą.

Dwa inne gatunki przyrzyn nadmierzające się tworzenia
 zdają się nierególniej sprawiać skłonności do powstania ka-
 mienn urynowych z sprawieniem chłtu tego gatunku.

Symptomata. Skłonności do tworzenia się k^{ku} urynowego
 okazuje się najlepiej z piasek z k^{ku} urynowego strony, w wy-
 nie wypływającej osadzającej się, w tedy gdy się temperatura
 ick

95^{iey} zmmieysay. Piasek ten albo jest zoltly z czernony z rozowy.
Piasek zoltly sklada sie powiekszej czesci z urynianu ammo-
nii zafarbowanego mat. koloruacia uryny, taki osad wydarza
sie czesto w urynie u osob naydrowszych.

Piasek czernony sklada sie takze powiekszej czesci z ury-
nianu ammonii, ale do zafarbowania onego, oprocz mate-
rye koloruaczej wtasciwej urynie przyklada sie takze pur-
puran ammonii i iody, obecnoy purpuranow zwyklye sta-
nowia gorzaki, uryna taka bywa brunatna. C. G. taka by
wa ^{ialk} w ostrelytkow i marzacych uciepucenia watrobey -

Piasek rozowy ^{ialk} poprowadzajacy sklada sie tylko z urynianu
ammonii, z ta roznica ze jest ogotowony z materye zoltly ko-
loruaczej uryny, zafarbowany purpuranem ammonii, taki
osad jest u osob na puchlina choruicacych i ogorzay trawicacych.

Procz piasku formuisie sie takze i zwir u osob sklonnych
do formowania sie kamieni urynowych, albo u dzieci w krysz-
talach, te wtedy sie z uryny precypitujac, gdy uryna za-
wiera kwiazki wolne, krzy luzne sie z ammonia utrzymu-
jaca kwurynowy w rozpuszczeniu, sprawia, ze ten ostatni
pianci czysty w krysztalach opada czernonych. Jeżeli w ca-
le tworzenia sie zwiru, chory nie ma gorzaki w tedy kry-
sztaly kwurynowego, sa tylko materya koloruacia zafarbo-
wana i zoltly nie czernone. Zwir rozowy nigdy sie nie po-
kazuje. Ze zwirem luzne sie sympta nastepujace:
Alc

xte trawienie, kry w drogach pierwszych, suchoni i palenie
 w gardle, uczucie nieprzyjemne w okolicy nerek, drażnienie
 nie w pecherzu i kanale moczowym, uryna metna robieca
 osad w macej stoni C.G. wieksza niz zwyczajnie. Wprost
 tych symptomow formuje sie zwykłe w nerkach kamienie u-
 rynowy; po ustaniu fenomenow dopiero opisanych, obawia-
 iacych sie p bol nerek, niespokojnon, vomity etc. Caarem
 sympta towarzyszące formowaniu sie zwiru, ustacia nagle
 a na ich miejsce powstaje parazytm c trytyzmu. Te sa
 sympta w ogolnosc, towarzyszące dyaterie tytyzmej czyli
 sklonnosc formowania sie kamieni urynowych.

Dla zmniejszenia tej sklonnosc, najglowniejsza rzecz
 jest wystrzegac sie nad w dyecie i unikac przyczyn wy-
 rzy wymienionych, do czego przytaizawny rozcieranie ciata
 szczegolniej ledoni za pomoca flaneli, w celu probudzenia
 transpiracyi skory, tudziez troskliwosc o uregulowanie wypro-
 sien stolcowych, moze czesto przeszkodzie iuzi zaryznaiacemu
 sie formowac zwirowi. W wyizszych stopniach gdy iuzi zwir
 zaryzna odchodzi, urynie alkaliow z wsem wglowym josta
 zonych, iak nayporadzansze sprawnia skutki, zwlaszta poro-
 gradzacie je lekarstwami stolec wyproszniacacemu a szczegol-
 niej kalomelem. Zamiast alkalia tve p niczaki czas
 urynwane dzialania skhodlinie na organa trawienia zaleca

Wetzlar solnya. Porozau rownie skuteczenie dzialaiaca.
 (Juni)

97
Wszystkie z tejże samej przyczyny zachodzą, sole stężone z alkali-
onów i kwasów roślinnych np. tartarum tartari - tartarum tartari-
satum - tartarum boracatum - Sal Seigneti - Kali et natrum
aceticum - Kali et natrum citricum. Ludziek mianem, pozostanie
i inne frakta sole te w sobie zawierające, zawierają z te
sole zammiesza się w ciele w węglany alkaliczne, iako ta-
kie do uryny się dostają.

Kolka nerwotyżna, wynekaiaca i beczoniu uformowanych
kameniu w norkach, wymaga wprawdzie upuszczenia krwi, ka-
pieli ciepłych, napojów łagodnych, katomelu, a potem wy-
ięz wymiennie lekarska przepisywane bydx moga, dodając
do nich acellum i winum colchici wstawia gęz się domy-
kamy komplikacy. artrytycznej. Ciężunia mierzowe na-
rek długo trwałe, uszczupia, wroscm po uryciu plasteru z gal-
banu na okolicy leżmowa, przykładanego, ludzisk i robie
nie w tem miejscu zawłoki albo apertury.

O formowaniu się kamieni z szcawianu wapna.

Szcawian wapna b. rzadko potkamie się w urynie w postaci
piasku albo zwinu nagromdziej, wos formuia się z niego kamie-
nie w norkach, kwi potem spuszciny się do pęcherza, wrostu
w nim nabieraia. Niewiemy dotąd z pewnością, iaku okolica
nowi przyczina formowania się tych kamieni, a to tem by-
ie znaydowane woty kamienie takie maiaie zkad iniaid zupel-
nie zdrowe pę Pidant wrodzonu formowania się kamieni ury-
nowych.

8

nowych z szarawianu węgna złożonych jest pewna choroba iak-
kiegoś rodzaju nerki, w której K^o szarawiany zumiast K^o węgnowe-
go w niedostatkach wyrabiany bywa. Przeciwonego w tej mierze zda-
nia jest Obelius twierdzi on najpewniej do prawdy że kwas
szarawiany w urynie kamienie złożone z szarawianu wapna
formuany, pochodzą z użytych potraw, które go w sobie zawie-
rają. Także wiele b. w. ubrażeń roślinnych których za pokarm
używamy, może d. znaczną ilość K^o szarawianowego. Magen-
die znalazł raz kamień d. znaczący K^o z szarawianu wa-
pna u osoby która szarawian długi używała. W Anglii gdzie
cytla mięsa, nowocześniejsza jest od dyoty roślinnej, mniej-
sza jest proporcya kamieni z szarawianu wapna do kamie-
ni z K^o węgnowego niż w krajach tych, gdzie pokarmy
roślinne więcej są w użyciu, iak to obserwowali Rapp
w Wiertembergu, Walther w Bawaryi a Obelius w K^o w
Badenskim; narzekając Wöller dowiódł tego z doświadczenia
że K^o szarawiany niezmieniony może przejść z żołądka do
uryny. Wydarzające się d. często potażenie w kamie węgno-
wych szarawianu wapna z K^o węgnowego czyli węgnowu
ammonii tłuścizny Obelius w ten sposób że uwolniony z so-
li wapiennych K^o fosforowy z potażeniem się K^o szarawianowego
z wapnem, wchodzi potem w związek z ammonią, utrzymu-
je K^o węgnowy w rozpuszczeniu. Z tego więc co poprzedziło wy-
padałoby że dla zapobieżenia uformowaniu się tych kamie-
ni

29. ni z sukawianu wapna najwzniejsza jest rzecz unikaj
potraw takich które w sobie kł niezawiony zawierają. —

O formowaniu się kamieni z niedokwasu cystycznego.

Cholernosi sprzyjające formowaniu się zwinu i kamieni z nie-
dokwasu cystycznego, który może tylko iaka modyfikacya jest u-
rynianu albo kst urynowego iako w satetrorod obfituicy
jest calkiem nieznanne, co pochodzi z radkoni okazywania się
onych; najprawdopodobniejsza rzecz do prawdy, że choroba nerki
jest tego iedyną przyczyną, a co owobliwa że przy formowa-
niu się tych kamieni, ani kwasy ani alkalia nie są wu-
rynie w ilości nienormalnej. —

O skłonności do formowania się kamieni z fosforanów

z Diaterie fosfatycznej.

Przyczyny zmniejszające z iednej strony wyrabianie kwasów z
nerki, a powiększające z drugiej strony sekrecya pierwiastku
zwanego urynem twardzi wapna i magnesy, a tem samym
sprzyjające precypitowaniu soli fosforowanych, iedynie tylko z
zbytek kst fosforowego w rozpuszczeniu utrzymywane, są al-
bo ogólne albo miejscowe. Do przyczyn ogólnych należą:
poruszenie duży niemite, boiawo niepokojny trudy i fa-
tygi, pokarmy iakie powiększające sekrecya uryny, tak zwa-
ne diuretica, alkalia w zbytniej wziętej ilości i inne ota-
biające wplywy. Dzieci przedrey w tej chorobie wpadają, niż do-
rośli i bywa u dzieci w in artyku z choroba skrofulicana i
rachityzma,

racjonalna i z przeciwdziałaniem wykrępowania syst. kościatego. -
 Przygryzmy mięsne wiązki i inne rdzenia nie byci wagi, temi
 czas sa upadkiem na krzyż i złamaniem kołomyj pacierzo-
 wicy, tudzież wryztko to, iskolwiek długocześnie sprawnia rdzainie
 nie w kanale moczowym lub w pęcherzu iako to: ciata obce
 do pęcherza zaprowadzone, same kamienie iakiego kolwiek
 rodzaju norowe i stugi kwas, ronda albo siewicka, i inne
 nie kanatu moczowego. Dla tego iak iis dawniej uwariono
 ciata obce prawie zawsze inkrustacja, nie na wierzchu fosfo-
 ranem, a nie kwasem urynowym. -

Symptomata charakteryzujące dyatete fosfatyczna sa nastepu-
 iace: zle trawienie, mioty, nudnosc, konstypacja i dyarrea,
 stolec ciemny i kolore gliny, znaczne oslabienie iakiego w ko-
 lumnie pacierzowej, twarz wybladla, a w koncu znaki niekt-
 re choroby dyabetycznej iako to: oslabienie wladz umyslonych
 zimno rtonkow dolnych, niezdolnosc do spolkowania itp. Ury-
 na jest zawsze blada i w wiekszej niz zwyklym odchodzi ilo-
 sci, ciezkon gat: mniysza niz w stanie normalnym, zwykly
 formie nie w niej osad biaty proszkowy stonony a fosfora-
 nu łatwo sie rozkladajacego i wtedy wydobywa sie z niego
 ammonia, sprawnia odor nieczysty. W nizszym stopniu tej
 choroby osad powstaje nie proszkowy ale sklada sie z krysz-
 talow utworzonych z fosforanu ammonii i magnezji potrójnego. -

Leczenie Najwainiejszym wiazaniem w leczeniu tej dyatety
 jest,

jest zmniejszenie drżliwości w całym organizmie, utrzymanie sta-
 nu nie normalnego w którym się nerki znajdują. Pierwszemu wskaza-
 zaniu najlepiej służy rodzaj opium które można do zna-
 nej posunione być może dory. Po usmierzeniu symptomów przez
opium sygnał trzeba w celu usygnięcia rodzaju 2^{go} wka-
 zania, kwasów mineralnych skyny, ura ursi, preparatów relaxa,
 i tpe środków wzmacniających. Teżli kw mineralne m. stwa
 rotedy przepisania są roślinne np cytrynowy. Z lekarstw mię-
 sowych należy tutaj Empid. de Galbano cum saponie przykładane
 do kolumny pacjentowej tudzież relaxum i apertury.
 W ogólności wystrzegaj się tutaj trzeba lekarstw purgujących,
 owobliwie drastycznych np Kalomel wreszcie pogorna choroba,
 iednakowoż u dzieci obcum przepisane b. korzystne być może,
 szkodliwe zaś są alkalia i lekarstwa ugnę pędzące. Do
 ważnych środków w tej chorobie należy przepisanie diety, nie
 której zachwalać, pokarmy zawierające, więcej iednak trzeba u-
 ważać na to, aby były łatwe do strawienia i raczej stałe niż
 płynne. Nadto wszelkimi sposobami trzeba się starać przy-
 wrozić choremu spokójność umysłu, ruch ciała stosowny do
 sił chorego nie powinien być zaniedbany. Tu dodadź wy-
 pada że w stanie pośrednim pomiędzy dyaterą fosfatyczną
 i tyfłozą, w leczeniu pewnie modyfikuje służy należy
 np zamiast opium które sprzyja formowaniu się kw ugnęwe-
 go, lepiej przepisać cati: byosicamis. -

102, 7

O formowaniu się kamieni urynowych w ogólności i
symptomatach tychże.

Aby się kamień urynowy uformował, potrzeba jest do tego sprzyjającego sposobienia opisanego obecności jądra albo zarodka kamienia w pęcherzu. Zarodek taki bywa kamieniem w nerkach nie tworzącym, do powstania kręgo zdaje się być powodem zawsze choroby nerki, a przynajmniej, iednej ich części, sprawiającą to nie tu niedosyt jest wody do rozpuszczenia części stałych, które w tym czasie osadzają się krwi. Kamienie te najczęściej są złożone z K^{m} urynowego, rzadko kiedy ze związanym wapna a raczej z niedochowanym cytrynianem. Niekiedy w środku onych jest K^{s} urynowy a powierze ich związanym wapna. Przytacza się także kamienie nerkowe z fosforanem złożone ale te należą prawie do osobliwych.

Kamienie nerkowe często p długi czas nieobawiają się żadnymi symptomami, osobliwie gdy nie są zbyt wielkie, w porównaniu z rozmiarem pęcherza, choć mniejszy lub większy w otolitych nerkach, który się powiększa gdy choroby iednej kończą do tego przytacza się retrakcja jądra i zmniejszenie drzewienia w górnej i wewnętrznej części uda, uryna często bywa zakwaszona a gdy już nastąpi ropienie nerki lub owrzodzenie p drążenie sprawione kamieniem nerkowym, wtedy nawet w urynie ropa się znajduje.

Kamienie nerkowe niekiedy w skutek sprężenia się niekiedy

z miedzią

8 z miednicy nerkowej do ureterów, temu towarzyszy ból ostry
 w krociu niedługo maiały, womity gnattowne, kolka mi-
 fityczna, ból ów rozciąga się do pastwiny i strony wewnętrz-
 nej uda ze strony chorej, uryna staje się ciemna, odchodzi
 w małej ilości i często bywa z krwią pomieszana. Czasem
 sympta te b. krótko trwają i kończą się gdy kamień ner-
 kowy do pecherza się dostanie. Przykłady przejścia kamie-
 ni d. wielkich z uretery do pecherza bez sprzawienia zna-
 nych dolegliwości są b. rzadkie. Teżeli się przypadkiem ka-
 mień nerkowy zatrzyma w ureterze, wtedy sympta pomienio-
 ne pogorzeją się i narazie z degeneracya nerki samej
 zaprowadzają chorego do grobu. Dostanny się do pecherza, ka-
 mienie nerkowe mogą być zaraz zewnątrz wyprowadzone
 ale najczęściej d. długo zostają, i bywają powodem do tworze-
 nia się kamieni pecherzowych, pierwiastki bowiem kręmi
 uryna przesycona bywa, precipitują się na to ciało i powie-
 szają go. Jednak to powiększanie nie jest ciągle i niekiedy
 z długim czasem nie się na ich powierzchni wie osadza, a znow
 precipitująca pierwiastków składających urynę nie nastąpi,
 tym sposobem wytlumaczy sobie można dla czego kamienie
 urynowe po kilku a nawet kilkunastu latach zostawa-
 ją w pecherzu d. małą pokarmia obieton, tudzież wy-
 tlumaczy sobie można z kąd pochodzą owe warstwy, które
 od siebie odzwalaiają, i dowodzą niejednorodności
 warstwy

erastek a ten samem roinowi co do formacyi. W przyrodkach
 radkich nie kamienie norkowe, stanowią rzedra kamieni uryno-
 nych, ale krew strzepta albo uatę inkai, obie do pecherza wypro-
 wadzone q kanat moxowy, albo q ranę albo q kanat trisakowy.
 Liczba kamieni urynowych, w ^{kon}ich, i kształt bywa w ro-
 nych osob roiny, nayczaiiej ieden nie tylko znayduie, wydarza
 się także i kilka, a nawet u niektórych chorzych, widziemo ich
 więcej niż 100. w ^{kon}ich naypospolitsza jest pomiędzy wiel-
 kowia, migdala i iaiia kurzego, mogą iednak mieć wymia-
 ry tak wielkie że prawie cały pecherz zajmują.

Co do kształtu bywają zwykłe iaiowate, na bokach nieco
 spłaszczone, owblinie gdy nie ieden tylko znayduie, czasem
 są kształcie kanczaste, a wtedy gdy ich nie wiele znayda-
 ie, miewają na powierzchni płany gładkie, iakby zeszlifo-
 wane, kształt ich zależy od względnego położenia i wra-
 iennego stykania się, prawie wszystkie kamienie urynowe
 w pecherzu znaydują się są wolne, a w radkich tylko
 przypadkach potężone z ścianami pecherza, co się różnym
 sposobem dzieć może. J tak 1^o czasem kamienie tkwią
 w usciu iednego z ureterów, albo wysiedlony z ureterów
 wstępują, nie pomiędzy błony pecherza i tam nie powiększają.

2^o Czasem leży on w przedstawieniu pewnem pecherza, diver-
gentem czyli w kile pecherzowej.

3^o Czasem rozrastają się w pewnej okolicy pecherza gdy
 wewnętrznie

wezmietorna powierachnia tegoz iest jakby siatkowata prze-
grody roine) maiaaca.

4^o W niektórych pokrywaia go błony fałszywe & caudana lim-
fy w skutek zapalenia uformowane.

Z tych wszystkich dopiero opisanych kamieni uroynowych
najbardziej sa kamienie torobkowe calculi saccati krę, odróż-
nie potrzeba, od tak zwanych kamieni przyrostych t.j. od
tych przypadków, gdzie roine wyroste, polipry, stercenia pe-
chera moczowego inkrustuia, sa maza kamieni uroynowych,
kady prawie kamień w pecherzu znajduiajacy się a wres-
gotniej z ścianą pechera niepotlaczony w jednym miejscu
daie - & + powód do symptomów następuiających: Chory doznaie
urazie nieprzyjemnego zamieniajacego się czasem w ból uton-
ka moczkiego, urazie to powstae w czasie ulecia się do
oddawania uryny, tudzież po niej oddaniu porostae ienice
chci' ciągła uroynowania. Często wyptywa uryna strumie-
niem grubszą naturalną, czasem bywa nagle zatrzy-
mana uryna, chci' chce jej oddawania nie iustae.
Często wydarza się że przy końcu oddawania uryny, daie
się ucz' ból i zatrzymanie uryny co pochodzi od wunie-
nia się kamienia do wyji pechera. Nadaiąc sobie pewne
położenie chorey może odptyw uryny utatwić np wykierowa-
wszy nogi w gore, a głowe ku dołowi. Zaprowadzwszy &
kanal moczowy aż do pechera kateter daie najpew-
niej.

niecory znak bytności kamienia w pecheru i gdy się z kamie-^{106.}
niem zetknie dać się styżać łokot iaki dwa ciała twarde
uderzone oniebie wydaia. Qine zaleca lutay te vstroinoy, aby
do sledzenia uzywac razey kateteru stalowego niz srebrnego,
twierdzaic ze kateter srebrny wiecej sprawia bolu i pobudza
pecheru i uretre do kurzenia sie, kateter zai stalowy wolny
jest od tego naruktu. Z reszta opwia zaprowadzenia kateteru
do pecheru moza: Dobrze jest takie zaprowadziec palec do kD:
i tym sposobem z pewnoscia z bytnosci kamienia uzykowego
w pecheru przekonac sie. Do tych wszystkich znakow do-
dadi nalezy zafarbowanie krwi, uzyny po mocnem sfaty-
gowaniu sie, sciagnienie spazmolywane kanatu moczowego,
retrahcyja iader, drztwienie powierzchni wewnetrzney uda
rozciagajace sie niekiedy az do podkow. Z reszta bol dot-
klivy w glębi podkowy rownie iak bol samego pecheru
przechodzący, niekiedy swedzenie.

Conpicienia z obecności kamieni w pecheru wynikajace,
powiekszajace sie coraz by nadwerezajace znakiem zidrowie
chorego i przywodza nakoniec do tego stanu, ktorosny wy-
zey opisali pod nazwiskiem dyateiy fosfalyzacyj, pecheru
moczowy podpada coraz wiekszej dezorganizacyi, azota, wsay-
stko przepionia da koniec fatalny. Kamienie powlezione
blona p sciane pecheru uformowane, czyli kamienie to-
rebkowe, nierownie moiey niz inne sprawiać cierpien.

Opis

107. Oprocz ogólnych symptomów bytwni kamienia iakiegokolwiek dowodzących, każdy gatunek kamieni urynowych szczególne fenomeny przedstawia po krótkich obecności jego w niekura lub moczownicy, pęcherzu, pochwie, bądź moście, i tak:

Kamienie z K^{su} urynowego zwykle mocz gwałtownie przedstawia, sympta niż inne iakiegokolwiek i często są ceteris paribus choroba nie żadnymi znakami nie objawia, fenomen ten wydarzyć się może wtedy tylko, gdy kamienie w pęcherzu znajdują się, będą twardkowate. Uryna wóś chorujących na kamienie z K^{su} urynowego koloru, jest koloru naturalnego - v + ciemna; C. S. niekura niż w stanie zdrowia, robi się w niej prawie zawsze nad krystalizacy lub piaskowy wadko kiedy pomierzany ze słuxem. Wzrostek zaprowadzona do pęcherza sonda nauwa nas nagrażycię, że kamień tam znajdujący się jest mierny M^{su} nie b. chropowaty albo nawet całkiem gładki, d. twardego za uderzeniem go ton cęsty wypadający.

Kamienie z siarcianu wapna objawiają się prawie zawsze z znaki ogólnie wyżej wyliczone b. charakterystyczne, lubo niekiedy twierdza że i tego rodzaju kamienie żadnymi nie objawiają, nie znakami, niemamy zaś szczególnych fenomenów z krótki można było bytwni kamieni tych w pęcherzu rozpoznać - z tem wryztkiem iacieli uryna nie wadka ani K^{su} urynowego ani fosforanów; domyslać się trzeba że kamień w pęcherzu zawarty składa się z siarcianu wa

pra

pna albo N⁵⁰ cystyrnego. Li który ciępnia, na kamień
 z N⁵⁰ cystyrnego. oddać, cześć użycie z kawałkami tego sa-
 mej co kamień natury. Gdy więc próżno powyższych znaków
 nigdy takie kawałki niepokazują, się, a próżno tego zonda
 da wysłedzić kamień, i wsty ton za uderzeniem wydający, a
 zatem b. twardy, mały, chropowaty wtedy te okoliczności uważam
 i wiadomą że się ćwiczy tworzą kamienie z miazgi
 wapna, niż z N⁵⁰ cystyrnego, o bytności kamienia z miaz-
 gianu wapna przekonywał.

Kamienie narencie z fosforanów nigdy stęgo w puchem
 zostawać nie mogą, bez okazania się znaków ogólnych
 iaknajwidowniejszych. Ciężnienie chorych jest trudne do
 opisania i amienia funkcje całego organizmu tak, że
 cześć fizyognomia dać poznac gatunek choroby i ci
 który mieli spowbnoń widzenia tego rodzaju chorych
 za iednym rzutem oka mogą poznac tę chorobę. Wzrost wtedy
 jest obfity, nieco metny, koloru bladego, podobna do ser-
 wacki C. G. mniejsza niż w stanie zdrowia, od 1,006 do 1,012
 osadza się w niej fosforany pomimo, że ze służem
 obfitym są potażone, b. łatwo podlegaia rozkładowi alka-
 licznemu w rżitemu i nabieraia b. nieprzyjemni: odoru.
 Medzenie za pomocą zondy odkrywa zwykle tego rodzaju
 kamień, który po uderzeniu ton przyluminy wydais i cni-
 emy iak gdyby się zonda gipnu dotykała.

natura

naturze kamieni w pecherzu nowartych, oświeca nas może spo-
sob życia chorego i symptomata których on przed utworzeniem
się kamieni donal Courcroi zaś radzi wstrzymkiwać sobie od-
czyniki do pecherza i także potem chemicznie analizować.

Jaka jest proporcya osób na kamień chorujących co do wieku
i co do płci, oświeca nas w tej mierze powieści to, co czyta-
my w dziełach Schmidta i Marzettaa którzy pisał iż pomię-
dzy operowanemi w różnych szpitalach angielskich w liście
1058 było osób mniej niż lat 14 mających 509 a mających
więcej niż 14 lat 549. W liście tych było mężczyzn 1014
kobiet 44. Liczba więc kamieni przed wiekiem dojrzałym
formujących się, zdawata by się prawie równa, liczbie ka-
mieni w późniejszym wieku się formujących, lecz prawie
wrytka domyślać się może, że prawie wrytka kamienie for-
muja się przed dojrzałością. Także nieaproxymacja jest prawdziwa
że wrytka dzieci, najwięcej ma skłonności do robienia osadu, os-
bliwie gdy dzieci te są delikatne, xrodzone z rodziny nie-
xdrzonych osbliwie artretycznych. Oprocz osadu wrytka z K^{2}
wrytowego a nieraz i z fosforanów xtoronego dzieci te donajd
pewnego cierpienia w koryciu i xczęsto w czasie snu promi-
wobnie wrytka oddają. Jeżeli się w tym wieku dostanie do pe-
cherza iadło wrytowe nie może być wyprrowadzone xzwyczajem
dla skrupotności kanału moczowego, a przyspituiąc się na
niego substancje w wrytce będące, drażnią, coraz bardziej

sciany pęcherza przez co go powiększaia, tak że przedtym albo
 parniej wywiazanie się dyateza fosfatyczna. Jeżeli kamień u
 dziecka uformowany z kst urynowego nie zbyt w^{sk} sprawnu-
 ie drainiemie pęcherza, a zdrowie jego przy sprzyjających okolicz-
 nościach polepszać się zaczyna, wtedy p. długi czas nikt się
 nie domyśla o jego chorobie, tak że około 4^o roku życia do-
 piero symptomata iakby uspięne objawiać się zaczynają
 i zmuszają chorego szukać pomocy lekarza. Wspomnie-
 liśmy wyżej że w chorobie artretycznej, uryna ma b. wie-
 le skłonności do robienia osadu, dla tego też kamienie u-
 rynowe najczęściej się objawiają w tej porze, w której cho-
 roba artretyczna powstawać zwykła. Jeżeli nie było ka-
 mieni najprzedzej się one w tej porze rozwijają, i do znacz-
 nej wrażliwości dochodzą. Co się tyje wewnętrzne formowania
 się kamieni urynowych u mężczyzn niż u kobiet, pocho-
 dzi to od większych wymiarów kanału moczowego u kobiet
 p. co zarodki kamieni z łatwości mogą być wyprawadzo-
 ne, co zależy od rodzaju życia kobiet, i od większej wstrze-
 mielivosti w używaniu napoiów rozpalających. Zresztą
 w nowszych czasach kam. urynowe są rzadkie niż bywa-
 ły dawniej; -

Leżenie osób chorujących na kamienie urynowe.

Jeżeli kamień znajdzie się ierwie w nrodkach, wtedy
 wyjście onego ułatwia często użycie kalomelu w dozie
 takiej

takiej aby ewakuacyjne stolcowe sprawiła dodając do tego ex-
 tracti hyoscyami i kapiela ciepła z fomentarye ciepła w oko-
 licy nerek przykładać; niekiedy dobrze jest dopomagać
 ewakuacyjom stolcowym za pomocą soli obwojowych. Gdy
 te środki nie są w stanie zapobiedzć kacie nefityczney, wte-
 dy trzeba przeciw tego zapobiedzć ich działanie, obfitem upu-
 szeniem krwi męguowem, i co najczęściej porządany na-
 stępuje skutek. Tam gdzie żadnym sposobem kamień z ne-
 rek albo z ureterów wyprowadzić się nie da, nieprostać
 iak tylko lezenie symptomów zachowaniem porządów dye-
 tetycznych. Poczynienie powiększenia się kamienia
 nerkowego retacum lub apertura w bliskosci organu
 chorego i. t. p. środki zdolne są nieraz zmniejszyć zna-
 nie cierpienia chorego. Wrazie tym gdy zatrzymane
 w nerkach lub w ureterach kamień nerkowy dał powód
 do ropienia nerek i uformowania się około nich absces-
 su, należy abscess ten otworzyć i dno jego za pomocą pal-
 ca lub sondy wysłedzić, wtedy nadziei że przez to da się
 może kamień nerkowy wysłedzić i można go wydobyć.
 Powstaje w okolicy nerek fistuły z powodu kamieni, po-
 winny być za pomocą igłki do nich wkładane albo
 narzędzia ostrego powiększone dla tegoż przyczyny. Je-
 zeli kamienie nerkowe krę się już do pecherza spuszczyć
 starać się wyprowadzić reannatorem z wycięciem extr. hyoscyami
 w takich

w takich dościach, by zniszczyć drążliwsi organów urotnych
a niezgodnie z tym pęcherza urotnego, tudzież z lekarstwa par-
guiaze, krę zarażem obfitej urotny powiększenia, i z napow
w znanej stowu używane które odchoj urotny przyspicinacia.
Metoda ta zawezam używana b. często pomyłknie skutkuie,
a to tem by, ie kamien' krę przewiedł z uretery i przez
uretre przegni moie.

Co nie tyca kamieni urotnych do pewnego stopnia uis po-
wiekszonych, te aby uniac rozmaite w tym celu podawano
lekarstwa, mogace sie w ogolnosci odnieć do Gr^{is} tj.

- 1° Używanie różnyh lekarstw tak zwanyh kamien' kruszacyh
(litonbica) i dyeta stowna. -
 - 2° Wstrzykiwanie różnyh płynów do pęcherza, kręby i ka-
mien urotny w sobie rozpuszcicy.
 - 3° Rozpuszczenie kam. urotnych za pomocą galwanizmu. -
 - 4° Wydobycie kamieni urotnych całkowitych z pęcherza
moierowego z kanał moiazony. -
 - 5° Wydobycie ich exartkowe po poprzednim skruszeniu.
 - 6° Nakoniec operacya kruszaca zwana litolomia. -
- Co do 1^{go} Lekarstwa kamien' kruszace.

Zpomiędzy tych wielka liczbę zachwalono dawniej empiry-
ycznie, bez wrgleđu na to iakiego rozumu kamien' znay-
mie sie w pęcherzu moiazowym. Do sławniejszyh krę
z stowu ciaz utrzymywaly swie ureters lek.

Stefanus
Skłiniacz

składowane się, głównie z wapnia i siarczku ¹⁰⁰ wapniowego, nie z miciaki
 oraz było sekretem, Donoski Arca angielski na 2,000 funtów sterling:
 sekretu tego nie zakrył. Woda wapniowa p Woigt zalecana:
Kalomel, ura urru, rózne wody mineralne i wiele innych.
 Działanie lekarstwa nie przypisane się przypisuje, ale po tych
 zasad, gdy są kamienie w pęcherzu i w skłonności do ich
 tworzenia się, nie w tej nadziei, że skruszą kamień istol-
 nie maia, ale raczej przypisuje się dla ulagodzenia cier-
 pienia chorego, i dla zapobieżenia dalszemu powiększeniu się
 kamienia. Najczęściej cel ten osiągnięciem być nie może,
 w razie obecności kamienia w pęcherzu, złożonych z kwasu ury-
 nowego albo urynianu ammonii, wstanie niekiedy alkalicz-
 nym kamień nadziei bywaia, w innych w tym gdy ka-
 mien w pęcherzu moczowym z najczystszy się, wstąpił się w
 stwa fosforanu. Działanie alkaliczne uśmierza-
 jących w obecności kamienia nieregulnym sposobem tłu-
 maczy Hauferid twierdzi że one rozwalniają ścianę pe-
 chorza i dozwalaia kamieniom utworzyć sobie z tych
 ścian miciaki woreczek w którym się potym utwierdzają
 a mianowicie gdy kwercalinną włókien pęcherzowych na
 nowo powraca w skutek lek: rozmacniających zadawanych
 przeciw ostabieniu.

Co do 2^{go} O wstrzykiwaniach różnych plynów do pęcherza

w celu rozpuszczenia kamieni urynowych.

Wstrzykiwanie do pecherza moczowego robione w celu rozpuszczenia kamieni zalecał iżi Crabowie a później Berolinus Hallius Langrisch Soutter i inni. Potem zapomniał o tym sposobie dopiero go znów nie wzmógł Fourcroy i Voquetin. Pomiędzy późniejszymi najwięcej zajmowali się tem Gaspar Hoquet, Civral, Levois i inni. Tęż zaś są główne metody wstrzykiwania do pecherza tej:

1^o Wprowadza się do pecherza na raz jeden pewną ilość rozczynka kamieni, rozcieńzonego kwasem

2^o Rozczynnik ten nie równie by skoncentrowany wprowadzają bezpośrednio do pecherza, ale do woreczka, którym sprządz promieniony kamień znajduje się obity.

3^o Kwasem rozczynnik rozcieńczony wprowadzamy tym sposobem do pecherza, aby z miazgi zaś ciągłą cyrkulacją w pecherzu zrobić, a tem samym opłótkiwanie ciągłe kamienia rozczynnikami.

Metoda 1^o Gaspara w urynie iży te zaleca ostrożności:

a. płyn miazgi byda wstrzykiwany trzeba rozcieńczyć do tego stopnia, aby trzymany w ustach nie działał kaustycznie.

b. Dodatki do niego robione, dla ochronienia ścian pecherza od zadrainiczenia nie powinny być takie kręby, że rozkładaly, albo tworzyły się związki innej natury.

115 ^{4.} np dodając blutoru do alkaliów tworzą się mydła - Dodane
opium może zmniejszyć drażliwość pecherza.

C. Takżoro płyn wstrzyknięty wypływa z rąkami, wypada o-
cyszczyć pecherz i niezako fomentacje zrobić z wprowadzeniem
do niego, mleka, oliwy i. t. p.

D. nie trzeba wstrzykiwać aby często powtarzać, stoniac się
do indywidualnej chorego drażliwości.

E. Najlepszy czas do robienia wstrzykiwań jest bezpośrednio
po oddaniu uryny, wtenczas bowiem jak uważał Grosphil
sphincter vesicae jest blisko z 5 minut rozwolony tak, że
nawet płyn do pecherza bez kateteru dostaje się, może.

F. Bardziej wiele fig Gaspara dla otrzymania dobrego skutku
prayerunia się i to, aby ile kolwiek rary będzie można u-
mierzać stwor kateteru na kamieniu, ażeby potem wpro-
wadzony za pomocą kateteru perełek, albo gąbka na pře-
ciku umieszczona i w płynie kaustycznym namoczona mo-
gła się bezpośrednio stykać z kamieniem bez drażnienia pe-
cherza. Takkolwiek używając tego sposobu, radzi on wprzód
wypełnić pecherz mlekiem, olejem albo innym jakim płyn-
nem, ażeby kropla płynu z kamienia spływająca przypadkiem
do pecherza została zaraz rozcieńczona w płynie, a tem sa-
mem stata się nie szkodziła. Lrenta rozumie się samo z
się że takie trawienie kamienia najwięcej dobrego obiecuje
z Tezeli po wstrzyknięciu siódka chemiz; pecherz staje się
boleśnym

bolesnym, trzeba zaraz zaprzestac i pty do niego niepowra-
caj, dopoki drażnienie pechora środkami łagodnymi usunio-
ne niezostanie. Nakoniec:

to. Pamiętać mamy aby chory wstrzykwaniami na ka-
mien lewny nie wzywał napoiów rozpalających, pokarmów
tuzących i aby wżny nigdy zbyt długo niezatrzymywał.

Metoda II^{ga} Laliczy na wprowadzeniu do pechora mrazowego
narzedzia takiego. Krcy obieto woreczkiem kamien wżny a po-
tem na wprowadzeniu do tego woreczka środka kaustycznego t.
skonczonego. Narzedzie Civial i Lvois do tego ulczenia
przeznaczona sklada sie z 2^{ch} rurtek, które będą zsumione przedsta-
wiając prawie zonde, zwyczajna, tylko ze przeto do pechora
wprowadzić sie daiaca. Jak skoro zaś rurki wewnętrznej koniec
przechowy z rurki zewnętrznej wysuniony zostanie, wtedy przy-
twierdzone do niej ramiona ruchome, za pomocą sprężystości lub
innego mechanizmu, przechodzą sie i wraz a przyłożona do-
nich, pewnego rodzaju tkanka, formuje woreczek, który p. n. u-
gólne wprowadzenie włókien ramion dopiero, wzmiarkowanych owinie-
rac sie i zamykać moie jak sie nie stwiera za pomocą kramo-
ki woreczek do pierściny, przez co kamien do niego wprowadzo-
ny byda moie. Najtrudniejsza jest sprawa wynalezienie materyi
takiej krcyby rozrywniki nie przuty i p. sciany icj nie prze-
ciszkaly sie do pechora, oraz aby byla delikatna gielka i nie-
wiele mieyna szumica. Tkanki zwierzece ani roślinne
nie?

167

nieodpomadani celowi, dla tego ze drucianka na nie kwasny
alkalia; czarki metaliczne zar nie maia dosyc giethou
a nadto przepuszczajia, sp siebie plynny choiby byly iaknau
bardziej zbite. Blarcki metaliczne taloro nie rymia i krouna
Najlepiej wiec do tego posturyci by mogla thanksa z amian
tu gdyby sposob icz robienia lepicy byl zmiany.

Metoda III Zalezy na ciaglej cyrkulacyi krwi w pecherzu
zalezal ia iuz Halles trzy przeczniuryl do tego zonde na 2^o
rurki przedzielona, sp przegrade w caliy dlugosci. Taka zonde
do pecherza zaprowadziwszy, wprowadzil plyn iedna rurka, a
potem druga dobrowolnie z pecherza wypytawal, a tem samym
robilo sie ciagle sploksiwanie kamienia urynowego. Przed
kilkunastu laty wynowil ten sposob Gruttkuisbora tylko ic
zamiast zondy uzywawal 2^o rurki prostych rownego diametru w
roku 1821. Doquet ustronwal sie przekonai czyli za pomoca zon
dy podwojney, rowniez iak za pomoca zondy Hallesa wprawa
druga woda czysta do pecherza splukac by kamienia i wypro
wadzi orastek jego niedolata. Proba iednak nieodpowiednia
ta jego zamiarowi D.

Ze wzgledu praktycznego o wstrzykiwaniu powiedziaci mo
zna 2^o Ze pranie, wazythie kamienie urynowe porowolityby
sie roztopryc w alkaliach u kwasach do tego stopnia rozciemo
nych, ze te do pecherza moczowego wprowadzone nie karatyby
nie

nie żądnych z tych skutków obawiać, ale niektóre gatunki kamie-
 ni promienistej nawet ich wielkość, potrzebowałyby do tego tak
 długiego czasu że za nierozpuszczalne uważane być mogą, a
 tenni są kamienie z szarawianu wapna z krzemionki i pierwiast-
 ku wloknistego. Z różnorodnych zaś kamieni krę opowiadanych
 części składowych, szarawian wapna także w sobie zawierają,
 kamienie te wymagająby do rozpuszczenia króć skoncentrowa-
 nych wprowadzonych do woreczka po poprzednim ujęciu nim
 kamienia, czego w praktyce zastanawiać także nie można dla
 braku substancji podatnej na takowy woreczek, kraby się opar-
 ta działaniu kwasów. Z resztą gdyby nawet i to do skutku
 doprowadzone być mogło, niemiękkie kamienie rozpuszczyć by
 się pozwoliły, a owożnie te krę składa się z różnych
 ciał obcych przypadkiem do pecherza wprowadzonych np gdy
 sądro takie będą kuta, pierścieniem i miedzi, kawatkiem
 drewna, odłamkiem fajki, igła, tyżewka do uszu itp. Do
 kamieni więc mogących być rozpuszczalnemi w pierwszych oko-
 licznosciach zapomora, wstrzykiwan, należa tylko z kamie-
 ni jednorodnych te, krę się składają z krę urynowego, z ury-
 niaru ammonii, niedokładnie czystego, W^{pu} Kantyjanego po-
 nich dopiero idą kamienie z wli wapiennych złożone. Z po-
 między zaś kamieni różnorodnych te w krę skład szarawian
 wapna nie wchodzi. Z resztą pierwsze miejsce zajmują ka-
 mienie

119.

mienie x K^m urynowego, urynianu ammonii, nied K^m cystyane-
go, N^m dantycanego, narenie stozone x soli wapniennych.

2^o Dopoki na woreczek dochtady, nie będzie stozowna wynalezio-
na materya, kraby się mogła oprzeć K^m i alkaliom, dopoty przy-
mawieni będziemy rozrygniki te rozciężone wprowadzać lubo ma-
ta tylko liaba kamieni, urynowych za pomocą nich rozpuszc-
ić może. -

3^o W wielu przypadkach nie wolno nam użyć metody za po-
moca wstrzykiwan, a to x trudności a nawet niepodobiestwa
przechowania się o naturze kamienia w pecherzu znajdujacego się.
4^o Gdy dxiś przymuszoni iestemy do wstrzykiwan rozrygniki-
kon rozciężonych bezpośrednio do pecherza, wiekrocy kory-
ści możemy się spodziewać x przepuszczenia ich p rondo Hal-
lesa niż x przepuszczenia ich w wiekrocy ilosci, lubo ieden
iaki x drugi sposób obawiać się kaze aby ni nastąpiło gra-
ralizowanie pecherza, albo chorobliwe przeistoczenie ścian ie-
go, smutne b powagajac się za sobą wypadki. Zronca wstrzy-
kiwania za pomocą sondy podwoynicy Hallera zdaci się, wtedy
bydź wykazane, gdy kamień przytwierdzony iest do ścian pe-
cherza, lub w kiele pachtwinowicy umieszczoney, ludzied³⁰⁰
znajduie w pecherzu znawana ilosci xwiru albo, czastki ka-
mienia pokruszone stozownemi narzędziami.

O. Roz

Co do 39: O rozpuszczeniu kamieni urynowych w pecheryu
moczowym za pomocą galwanizmu.

Bouvar Desmortiers najpierwszy ogłosił żeby można użyć galwanizmu do rozpuszczenia kam: uryn: po nim Gruitbuisen robot doświadczenia na kam: urynowych zewnętrz pecherya moczow: z których to przekonał się, że żaden kamień nie jest w stanie oprzeć się kolumnie z 300^{tych} par tabliczek złozonej kłosa po kilku minutach robi już głębokie d. wydrążenie. W 1823 ro: zajmował się tem Prevost i Dumas robiąc doświadczenia nie tylko na kamieniach zewnętrz pecherya, ale także z kamieniami wprowadzonymi do pecherya zwierząt p kanał moczowy. Doświadczenia te przekonały Prevosta i Dumasa iak może niebezpieczeństwo sprawnie kolumna z 120 do 130 par tabliczek złozonej w płynie bowiem tym, ięzyk w odległości 15 do 18 linii od tych konduktorów zaledwo mógł być uży galwanizm. Do ważnych postrezeń w tym przedmiocie należy także i to, że działanie galwanizmu nie równie jest moczowozne na kamień urynowy gdy w wodzie będzie rozpuszczony saletran potażu, niż w czystej wodzie i swym kam: urynowe z K^{m} urynowego czystego złozone, nie inaczej iak tylko za pośrednictwem tego płynu p galwanizm roztrąca się daia w wodzie bowiem czystej iednakowo będą p oba bieguny wszystkie części kamienia z K^{m} urynowego li złozone uagnione, w V^{du} zaś z saletranem potażu, potażi Tawryi nie będzie z K^{m} uryn-

(nowym)

nowym i tworzyć będzie sol rozprowadzalną, w wodzie. Apparat zalewany z Brevast i Dumas składa się z rądy elastycznej przysmuczonej z konduktory platynowe stożone nicia iedwabna w całej długości oprócz końców, które to końce oddalona, nie za pomocą sprecyzunki a przyklepione do guzika stanowiącego zatykaia, tego stworz rądy, guziki ten stanowią, dwa półkola połączone każda w szeregu z jednym konduktorem, tak że powierzchnie ich płaskie gdzie są nieprzykryte końce konduktorów mogą być do zetknięcia z kamieniem wprowadzone.

Próby z kamionami wieźkami, iakie sobie zamierzali robić, wprowadzonymi do pechera nie z kanał moczowy ale z rądy zrobioną a potem zagłonią, iakże dotąd nie są ogłoszone. Wogóle is nie tyżak użycia Galwanizmu powiedzieć można że się może spodziewać w küh korayci. Dotąd spróbu tego nikt iakże na ludzich nie próbował. Monicy nierównie niebezpieczną była by w tym celu użyta Elektryczność krah iak to iak Manduyt de la Varenne twierdzi, do pechera moczowego wprowadzona mogłaby stopić kamień urynowy, albo przynajmniej na próżek go zmieścić.

Co do 4^o Wydobycie kamieni całkowitych z pechera moczowego z kanał moczowy.

D. liczne są przykłady kam: urynowych nieowiędłych, które do browolnie z kanał moczowy odchodziły szeregiem zaś liczne są przykłady u kobiet iednak i u mężczyzn widziano w iednym

z Winder, Doleus, Hellwig, Kentmann i innych. Ostatni wi-
dział u meżczyzny 70 letniego 80 kamieni wyrzutech z kręch
największy wyrównywał $W^{\frac{1}{2}}$ orzecha laskowego a najmniejszy
był $W^{\frac{1}{2}}$ grochu. Co się tyży kobiet, pronicieci tych kanał mocz-
owy jest krótki, rozry, przeto można widzieć nieraz nadzw-
yczajny $W^{\frac{1}{2}}$ kamienie uropowu przeciwnie wychodzące. Jtak:
Barolinus wspomina o kobiecie krę oddata kamień $W^{\frac{1}{2}}$ kurze-
go iaiá, inna wielkoni iaiá Jeziego. Heister wspomina o
chłopiance krę po długim cierpieniu i sileniu się oddata
kamień 4 tuty wazy a co do $W^{\frac{1}{2}}$ iaiá kurzego; 2^o przy-
kład cytuie o kobiecie z krę exesto wychodily kamienie
uropowe a z tych jeden największy wazył 8 tutow. Gar-
den pisze o jednej krę kamień w jednym końcu wyno-
sił 4 a w drugim 5 cali obvodu. Juny 5¹/₂ obvodu a 4³/₄
cala długości wazył zas 3¹/₂ po odcyuiu kręgo nastąpiła
nieznaczna zatrzymania uryny. Mollineux widział dobrowol-
nie wyracony kamień uropowy kręgo obwód obejmował
7 przetró cali, grubość zas przetró 5 cali wazył zas 3¹/₂
i kilka drachm. W dziele Flaubsbyda czytamy o murzyn-
ce z krę po długim cierpieniu wyrzedł kamień uropo-
wy wazył 3¹/₂ i 3¹/₂ w skutek czego powstata nie-
znaczna zatrzymania uryny - skutek chęć w tej
mierze nastadować naturę, podać rozmaite sposoby
i narzędzia. —

Co do 5^{go} O kruszeniu kamieni urynowych w pecherzu moczowym
i wydobyciu ich exsthowem.

Najpiernwszą próbę kruszenia kamienia uryn: w pecherzu
robił na sobie zakonnik z Liteux o krzym piśmie Fornie. -
Mnich ten chorując na kamień zamiast się poddać lito-
tomii króć mu chirurg zrobić zamysłał, zaczął próbować
czy mu się nie uda skruszyć prętem stalowym prostym, os-
tym, skragłym na końcu zenzlifowanym, iakoż wprawa
dziwisy go za pomocą sondy wydrażonej giętkiej tak, aby
się koniec na kamieniu opierał, potem młotkiem uderzał, a
tym sposobem odtupywał pewne części takowego króć z ury-
ną odchodziły, tak że w przeciągu roku małe pudeteczko py-
tem takowym nappełnił. -

Drugi przykład podobnego przypadku przedstawia Mar-
tin Fulkownik angielski w Indyach króć był trapiący cię-
pieniami z obecności kamienia urynowego w Pecherzu, uleczył
się z tego że po skroci w przeciągu 24^{ch} godzin wprowadzał pil-
nik delikatny nie grubszy niż słomę w rurce elastycznej ukry-
ty za pomocą kręgo działat z powaganiem, nachyliwszy się, wprawa
ku przechodowi i przyprowadziwszy kamień iak najbliżej do
sąży pecherka a to z usiłowanie oddania uryny i z nastroy
kamie poprzedniczo wody ciepłej. Pomiedzy lekarzami Ara-
bowi iuzi a mianowicie Alaboravins przewidywał że mo-
żna skruszyć kamień urynowy w pecherzu; pomiedzy zaś

poziomym proponował go najprzód w r. 1813 Gruihsuisen
 a w tych latach doprowadził go nawet do skutku Civial który
 od r. 1823 aż do r. 1827 operował tym sposobem 44 chorych z po-
 myślnym skutkiem. Narzędzia jego złożone są z 3^{ch} części tj.
 z 2^{ch} rurzek i widnia. Rurka zewnętrzna służy na posłanie, wew-
 nętrzna miejscem wstawianym zastępuje, bo nie koniecznie trzyma
 ramionami, które się z sprężynami rozchodzi i chwyta kamień,
 narazie widnia służy do kruszenia. Oprocz Civiala
 korzystnie się użył Sauberbeille, Eisenstein i Waltmann
 mniej zaś sukcesem byli Leroir, Amusac Lekarze obme-
 rykańscy w Filadelfii Meirieux, Fleurbaey.

W ogólności z wszystkich dotąd znanych obserwacyi powiadać
 można o metodzie Civiala że tam gdzie się da użyć pro-
 wadzić ją należy nad litotomią, gdyż nie jest niebezpiecz-
 na, nieboleśna a iednak zdolna uwolnić od kamienia
 niemniej zaś być użyta tam, gdy z jakiegokolwiek przy-
 czyn przeprowadzić się do pęcherza niepowoli nje gdy ka-
 nał moczowy jest zwężony, gdy jest nabrzmienie glandu-
 le prostaty i t. p. przeszkody, gdy pęcherz będzie b. d. d. d.
 liny i skurczony, gdy narazie kam: urynowe będą b. wkie-
 twardo piaskie z siyanami pęcherza potężone, albo gdy się
 w w. b. znajdować będą iloni.

Co do 69^o Lithotomia.

Wskazana jest we wszystkich tych przypadkach w których
 kamienie

Kamienie niedają się usunąć wyżej opisanemi sposobami. Wykonywać ich zaś należy iak naprzedu; 1^o gdy kamień uformuje się przed wiekiem, dojrzałości iaki; kolwisk natury.

2^o Gdy się już wykształca diateza fosforyzana; wykonując ją w 1^o raku przerywamy pasmo życia chorego, albo li ten w raku znacznego już p chorobie zrobionego postępu, odwracamy od chorego bliżkie niebezpieczeństwo, a charakter więcej niż w innym periodycie życia. pozostawiam nadziei do radykalnego ulżenia. —

Diateza fosforyzana będąc tej natury, że się nie kamieniuje na mniej niebezpieczną i że zwykle do grobu chorego zaprowadza, iasna więc jest racja że raki się tylko pokonywać należy odkładając litotomię nie należy. Odwlec zaś ją można, gdy kamienie wyznowe składają się z k^o wyznowego, gdy są niewielkie, gdy chory jest młody urośliwy i nie wiele cierpi; wtedy można mieć nadziei, że przynajmniej wprostowi tego potrzebny tamę, a odwlekliwy, nie wystawimy go na utratę życia, a niewystawiamy go na niebezpieczeństwo utraty życia krę jest mu najmniej i może być najurzęd. w społeczeństwie; przynajmniej bowiem trzeba że imiertelności pomiędzy operowaniami tą metodą jest anacena. Także z tablic Schmidta i Marceta pokazuje się że w szpitalach angielskich średni stauerek biorąc, tedy z pomiędzy $\frac{1}{2}$ ieden umiera. —

O kam

O kamieniach wrynowych w kanale moczowym.

127.

Kamienie wrynowe tkwiące przy początku kanału moczowego w sąci pęcherza, jeżeli nie są w ^{większym} sprawianiu symptomu wycieraj-
ne, obecność kamieni w pęcherzu dowodzą, gdy są, katowate da-
ją czasem powód do niemowlowiu wstrzymania uryny, narasta-
cie zbyt wielkie sprawiają zatrzymanie uryny, przez tego do-
naicie choroby takie uszcza ciężaru i ciśnienia w międzykrociu i k.O.
a zapalenia w kanale moczowym rzadziej zaś w ioleđzi.

Występie czasem można kamień taki sonda, a czasem gdy nie-
kry i palcem do k.O. zaprowadzonym. Kamienie krę się iui
z pęcherza mocz: do kanału mocz: dotaty, mogą się w nim w ró-
żnych punktach zatrzymać, a tak oprócz tego że utrudniają, al-
bo czasem całkiem zatrzymują urynę, dają nieraz powód
do zapalenia kanału moczowego i cłonka męskiego, ale na-
wet do owrodzenia i gangrony kanału mocz: i do infiltracji
uryny do fistul' etc. a to tem prędzej im kamień ma mas-
cie więcej chorowatości. Kamienie tkwiące w miejscu błonis-
tem urstry, mogą tam dojść do znacznej objętości, co się
się w tem miejscu rozciągają dają powodem powstania owrodo-
nie i fistuly.

Do wydobycia kam: uryn: z kanału mocz: całkowitych albo
skruszonych są rozmaite narzędzia i sposoby; wydobycie zaś
to dzieć się albo przez urynę zewnętrznie, albo p rany na przy-
zwitym sposobie zrobione. Operacji pierwszej dopomagamy
szerególniej

szerególnicy kapietą ciepłą i p. poprzednie kanała mocz. roz-
szerzenie.

O kamieniach, wynowych zewnętrznych dróg moczowych.

Kamienie nierzadko wynowe krę się znajdują zewnętrznych
moczowych, w pobliskiej tkance komórkowej a szeregiem w worku
ciężonym, dostają się tam z kanała mocz. po poprzedniczym
tegoż kanała zniszczeniu, albo też tworzą się w tem miejscu
z wyrostku, przeszkadzający się w tem miejscu do tkanki, z wy-
rostku kanała moczowego, fistule, ranę itd. Rozpoznaje się mo-
żna d. łatwo, gdy tworzą nabrzmienie twarde mniejsze i
większe objętości, prawie niebolesne w bliskim dróg mocz-
owych. Gdy kamienie takie sterczą w kanale mocz. wtedy
nyskledzie ich może sonda, do kanała mocz. wprowadzona; da-
ją one nieraz powód do ropienia, nieraz kropla wytrawia
nie są zewnętrzne i zostawiają po sobie fistule - z trudnego
uleczenia. Fistule takie należą kamienie krę się dostają
do pochwy maciernej z pęcherza u kobiet, albo do kł. O.
u mężczyzn po exulceracji ścian tych kanałów. Usuwa-
nie ich z tych wymaga postępowania roznego p. różnych
okoliczności, a mianowicie p. miejsca, gdzie się znajdują.



- O formowaniu się kamieni z siarcianu
 ni wapna. ————— 97.
- O formowaniu się kamieni z nleu cystyżnego 99.
- O skłomnie do formowania się kamieni
 z fosforanów z Diateris fosfatycznej. — 99.
- O formowaniu się kamieni urynowych
 w ogólności i symptomach ich. — 102.
- O kamieniach urynowych w kanale moczno: 127.
- O kamieniach urynowych zewnątrz Dróg mo-
 czowych. ————— 128.



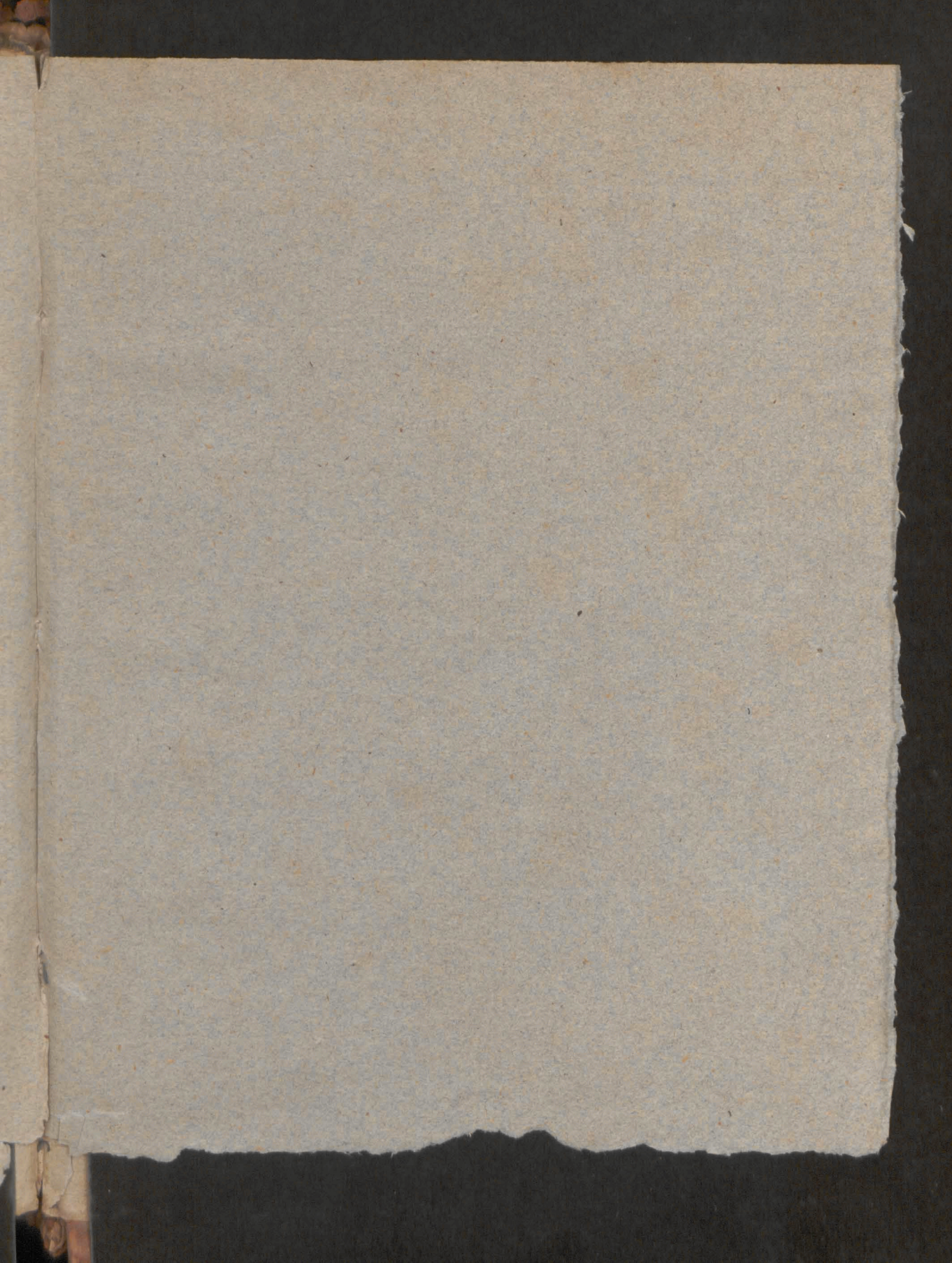

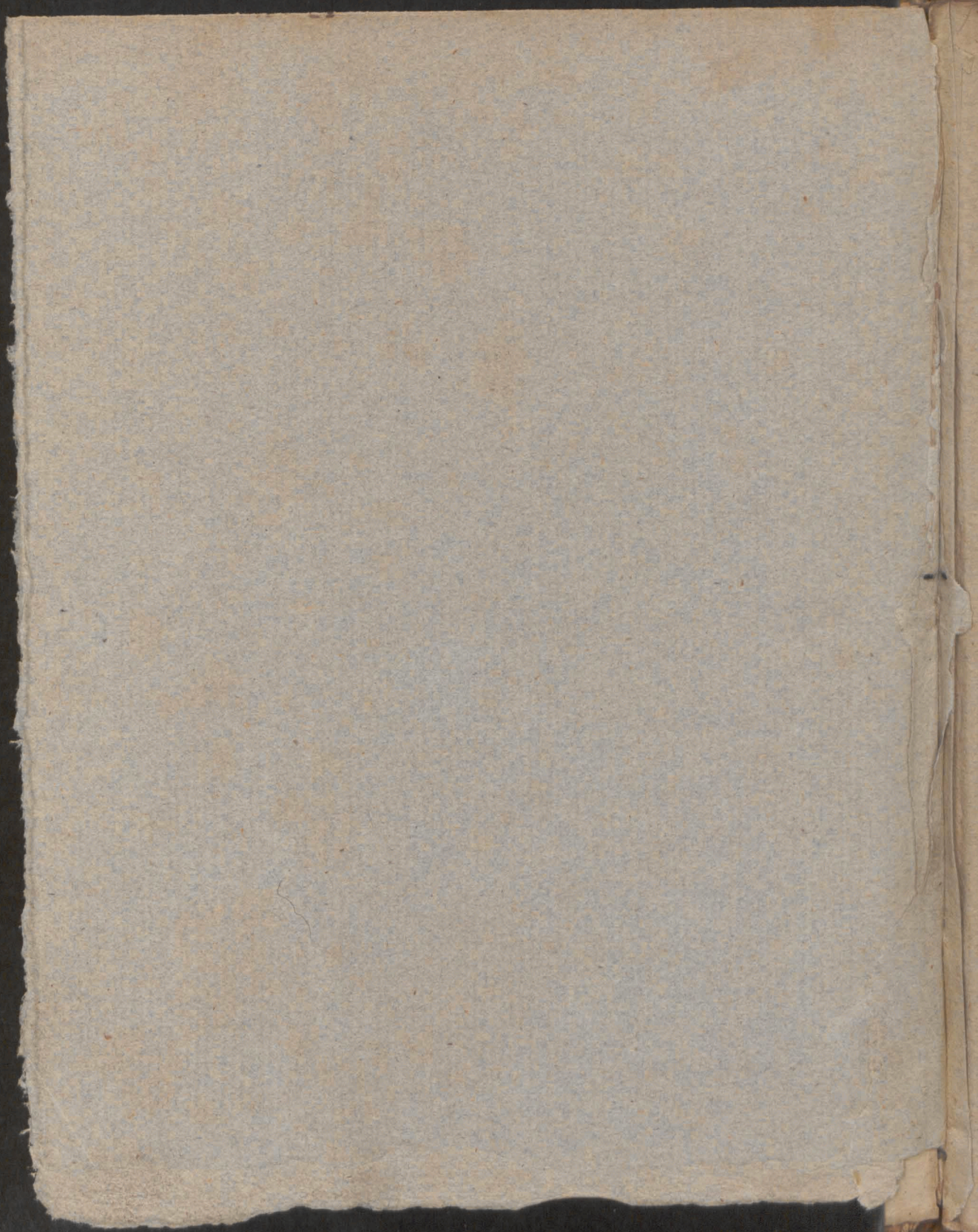

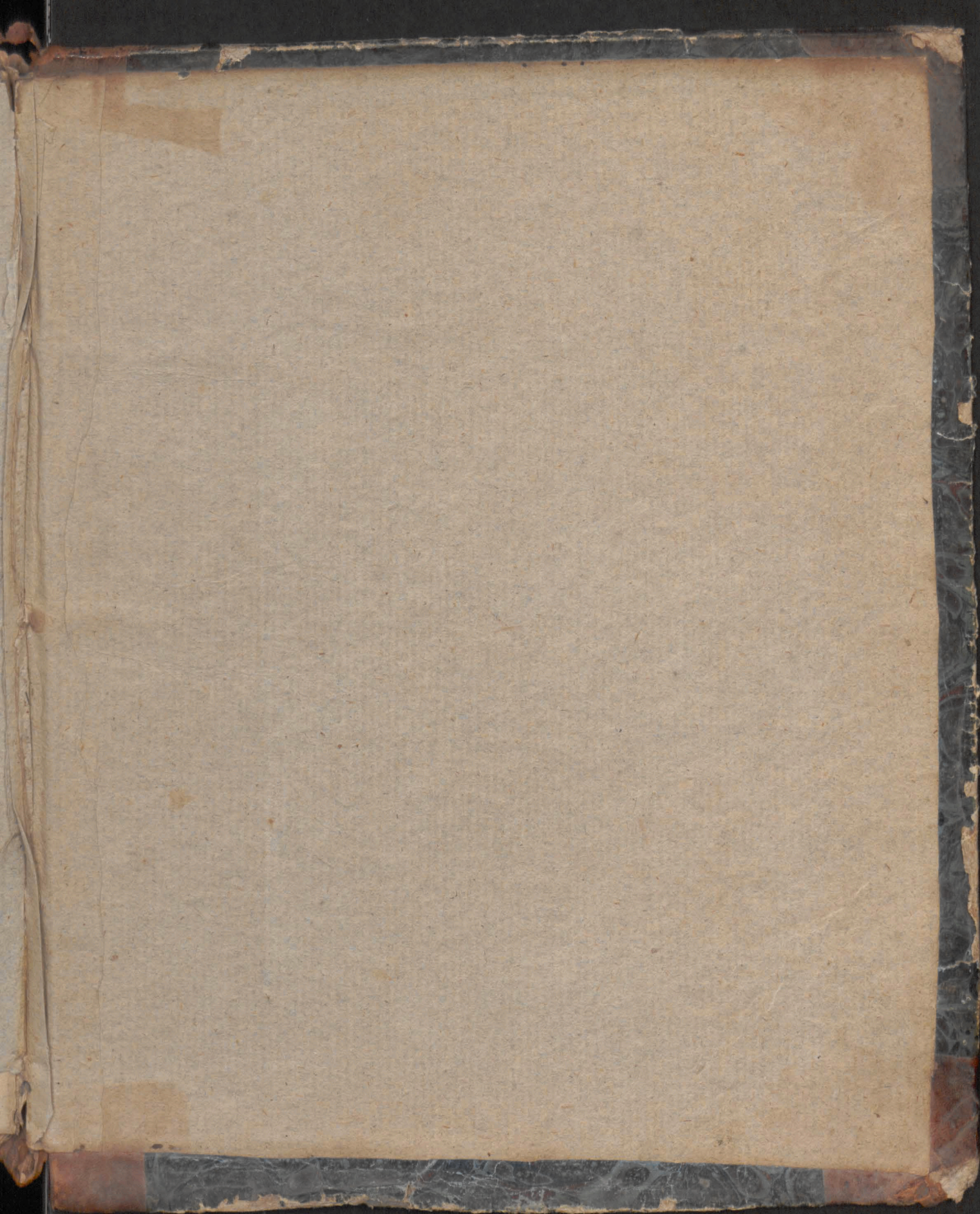

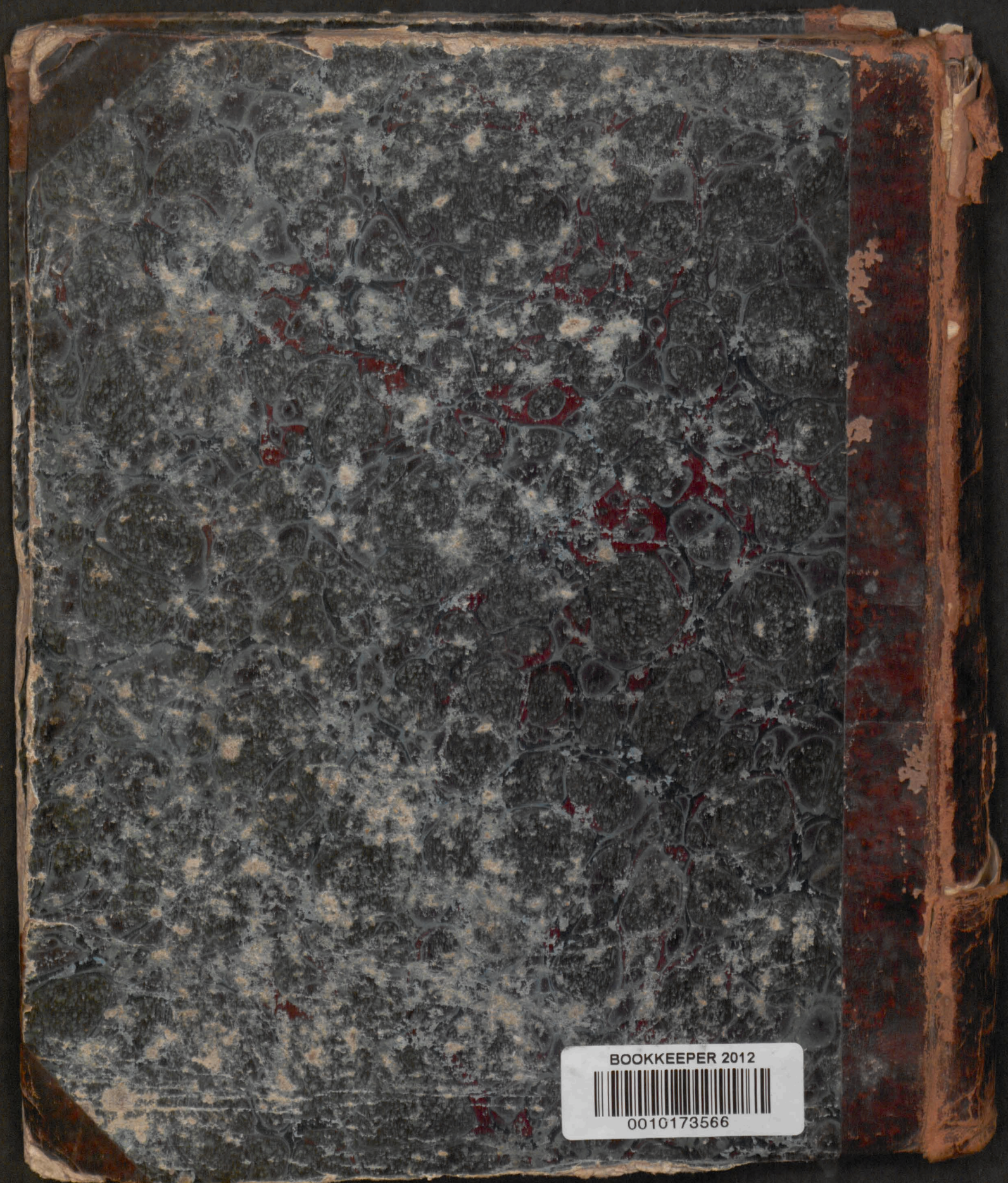

BOOKKEEPER 2012



0010173566