

N. Juv. 5704.

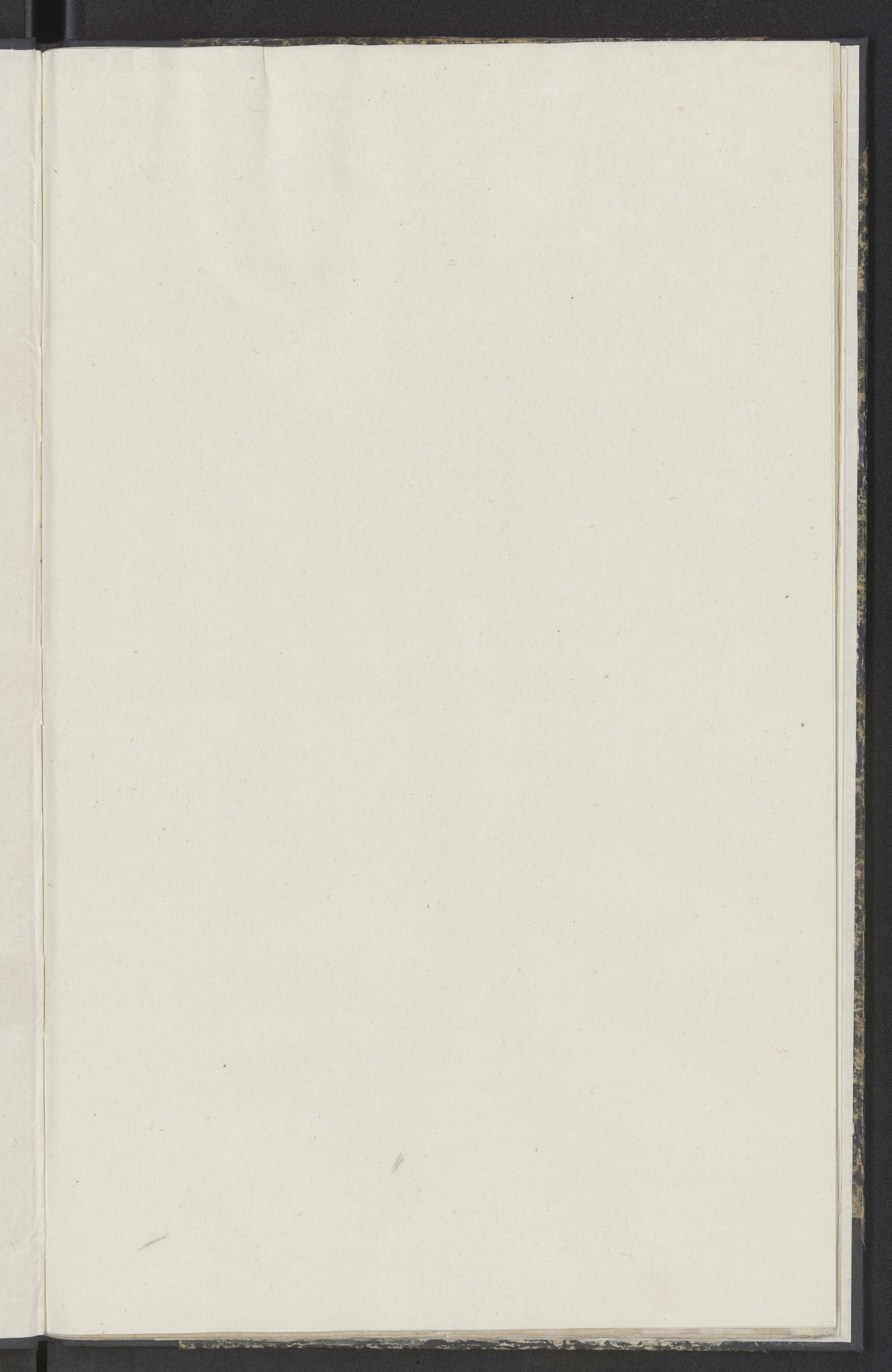

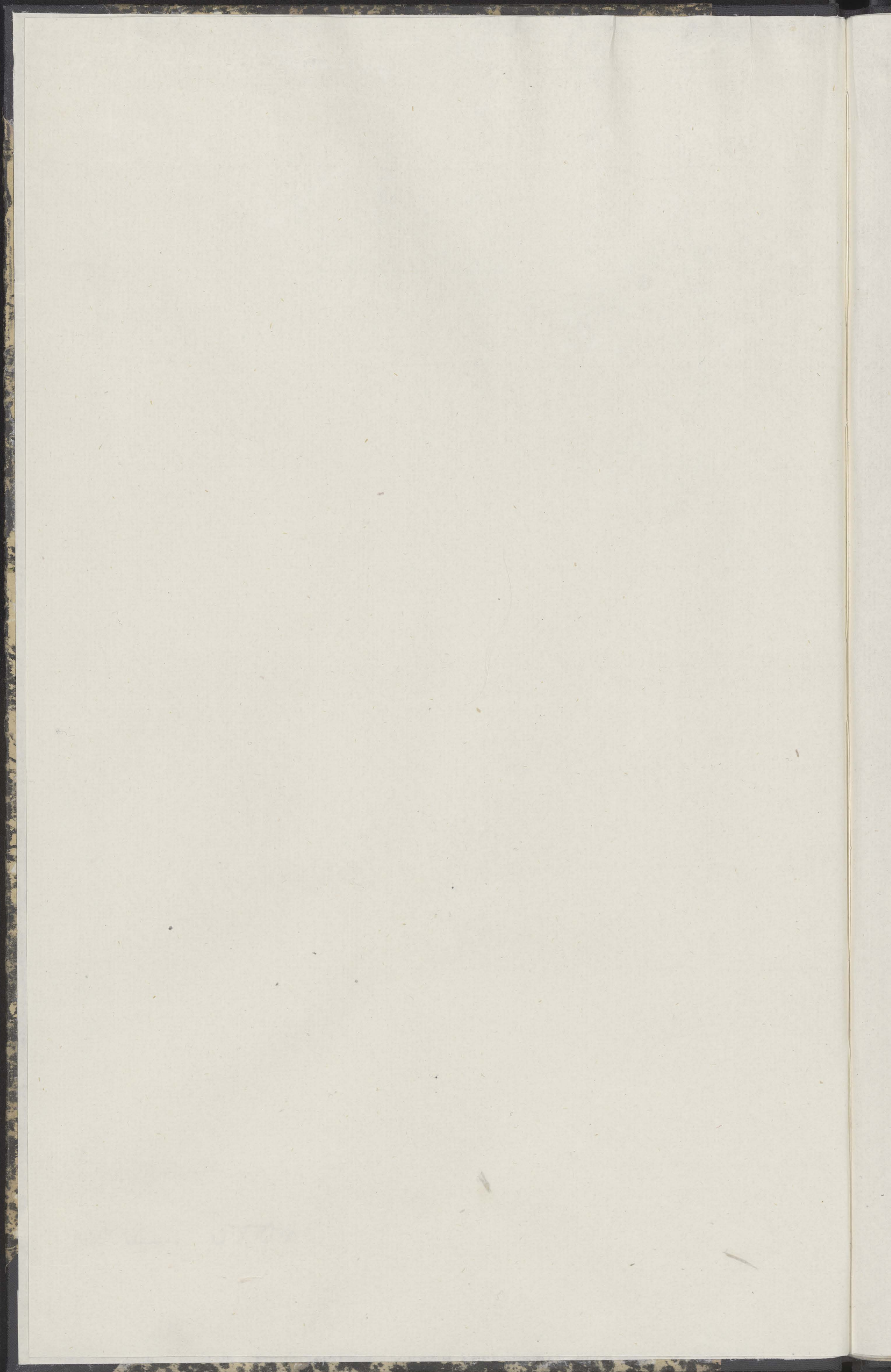

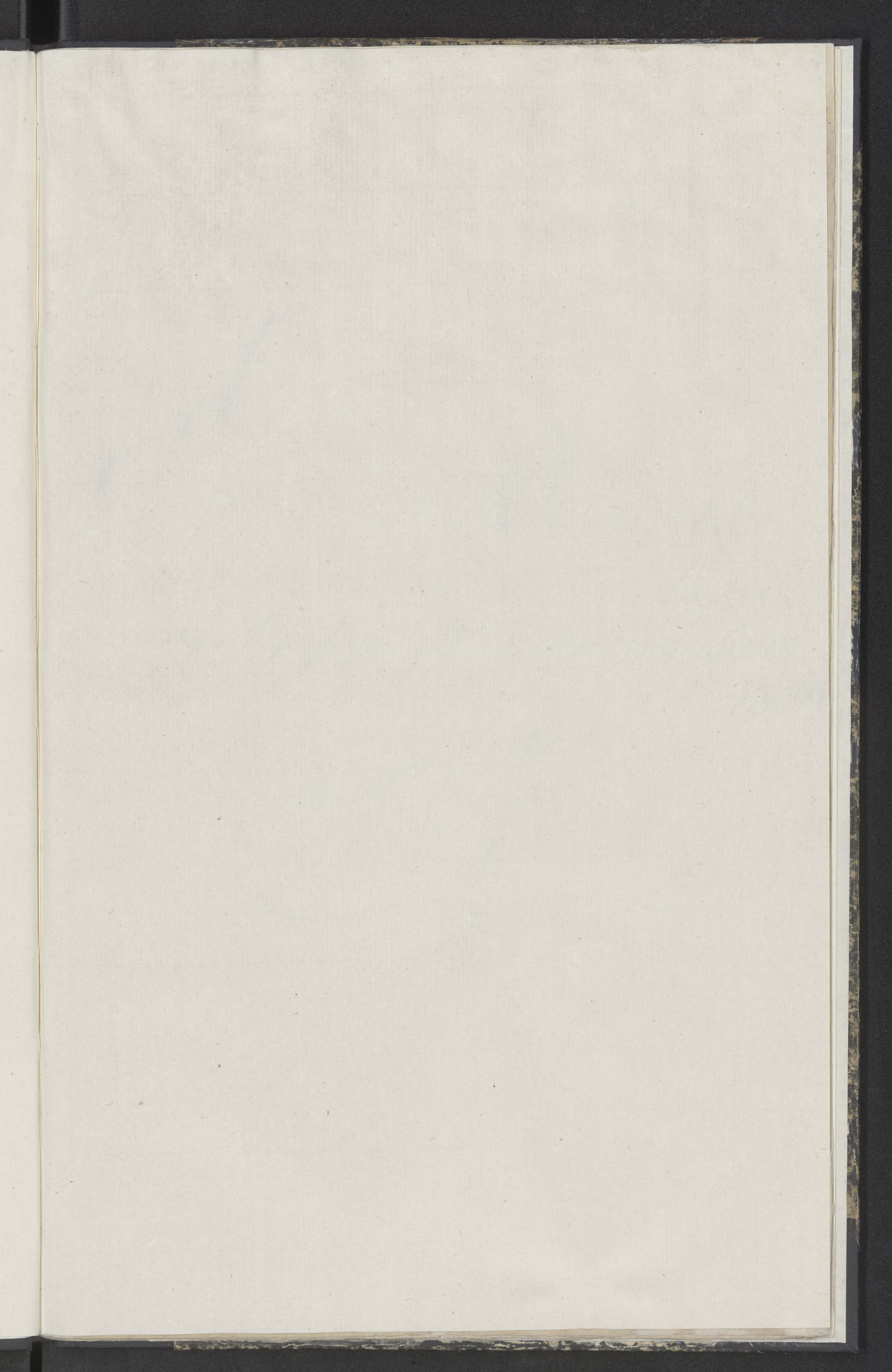

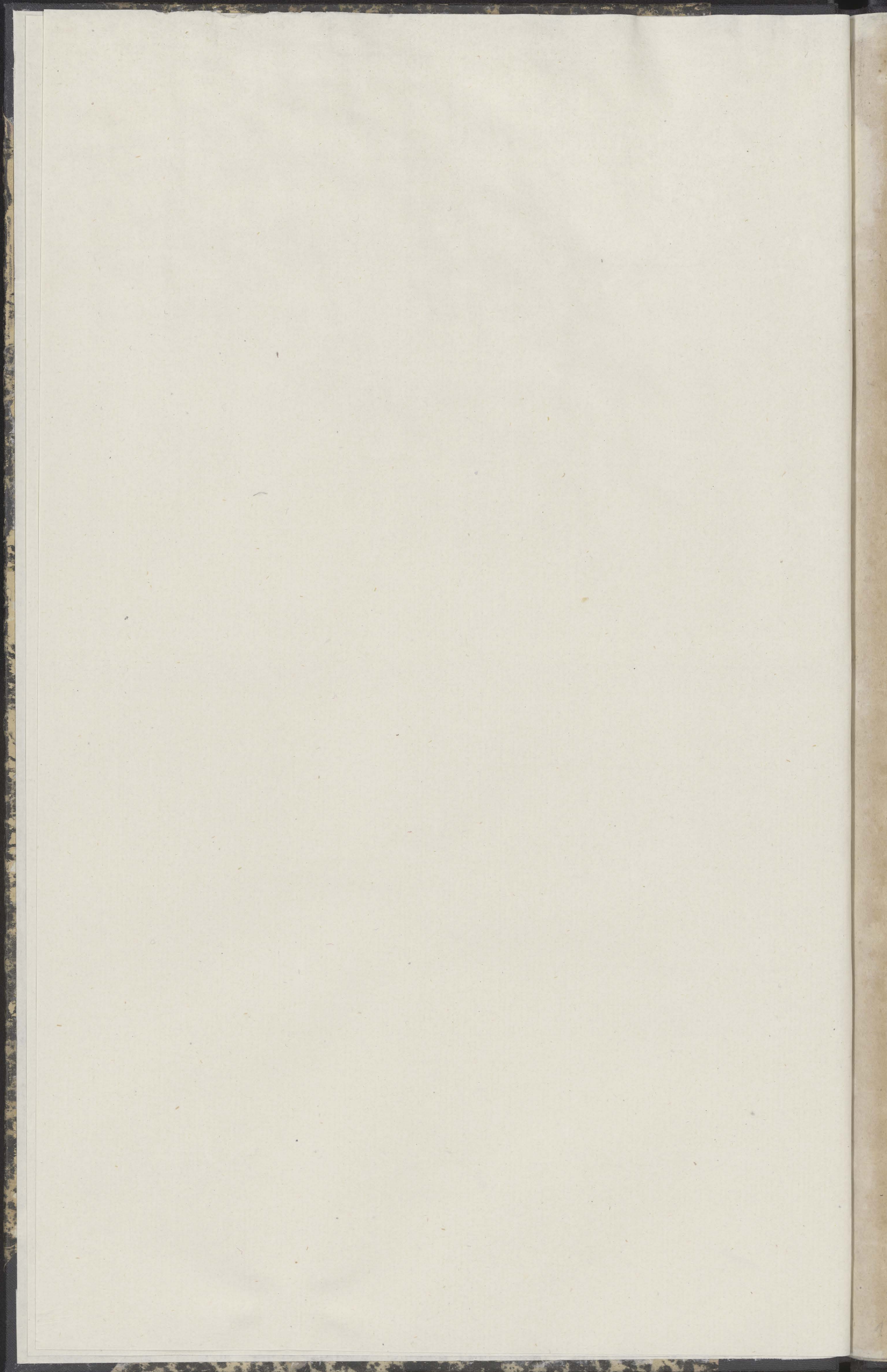

1800

[Decorative flourish]

N. In. 5704.

S
Anwentarz Wubinski

przy podaniu w. s. s. i. o. l. e. t. n. i. a. A. n. d. o. =
w. n. a. P. o. s. e. s. y. a. W. o. j. a. S. a. k. u. b. o. w. s. k. i. e. n. u.
G. e. n. e. r. a. l. e. M. a. j. o. r. G. u. k. a. w. a. l. e. r. w. R. u. 1800.

M. e. c. a. S. a. n. u. a. r. 28 D. n. i. a. =

P. o. r. t. r. a. d. z. o. n. y

[Faint signature]

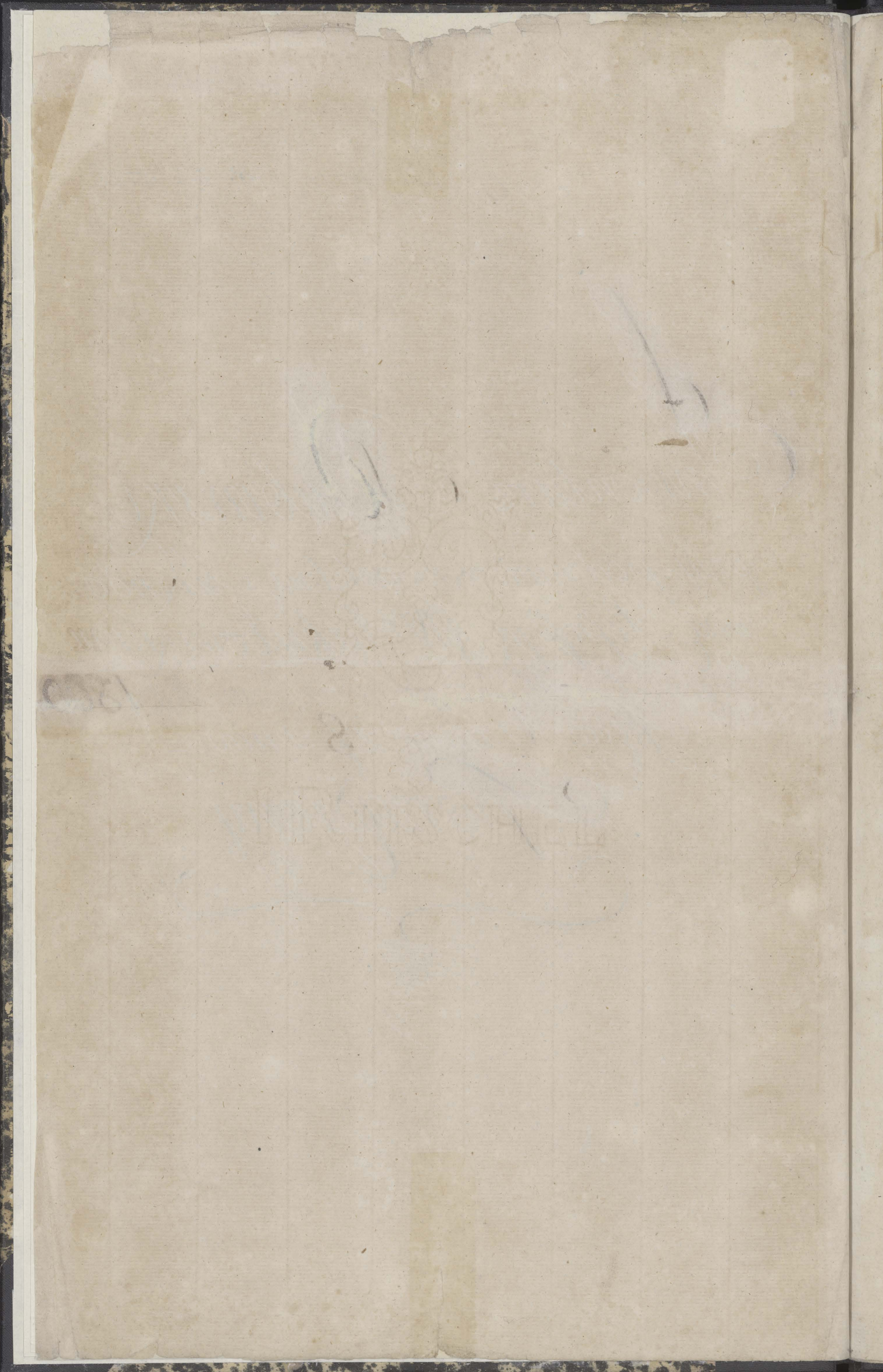

AMM Dubuiski

Opisanie zabudowania Dwornego

Przynajmniej od Wsi Dublin Grobla brzoza, wypadzona aż do Dramy której
 przy stopach w ziemi wtopiwymyś nabiegumyś Drowinnych O-
 twieraż, przez którą wędzoty na Dwidzime w Prawoye Stronie
 Budynny mieszkalny z drzewa Sosnowego szattem ku Północy
 zbudowany Granicami kryty w Dachu arnyrowany, z Dwoma
 kominami szegły na Dachu wywiedzionami, w którego woycie
 przez Drzwi na zelaznych zawiasach y kruzach do Sieni w kto-
 rych naprawoye Stronie drzwi mi zelazny z klamka y Rekey-
 mia do szoby, w moy Okien dneych w Szpach matych potlu-
 canych trzy, komin szegły muirowany przy nim Piec z kaśli
 zielonych sgrawiaoy Daley drzwi na zelaznych zawiasach y
 kruzach do Alkierza w którym Okien takich Dwie, a na
 prawoye Stronie forstowanie starci w którym Drzwi na zela-
 stwie do Garderobki w moy Okno jedne, w Alkierzu zaś kominem
 szegły muirowany aż nadach wyprawadzony przy nim Piec z
 kaśli zielonych także Alkierz sgrawiaoy wprost Drzwi
 na potrzebnym zelastwie do szoby zeladney w której Okno je-
 dne w Szpach matych potluczanych Piec z kaśli ceglanych
 sgrawiaoy przy nim kominem kuchenny szegły muiro-
 wany, w którym Piec do Pieczywa szleba w satey tej Prayden-
 cy podloga y Stolowanie starci, a Sieniy Glinki białe bielone
 z szoby zeladney drzwi na zelaznych kruzach y zawiasach z Pro-
 bojami y klamka do Sieni, w których naprzeciw szoby mieszkalney
 Drzwi na zawiasach y kruzach zelaznych nowe do mieszka-
 nia raczestep budowac ktore nieskonczone; Cate te zabudo-
 wanie restauracyi potrzebnis nowoy, apred Oknami tegoz
 Piwnica w Sieni na Warzywo Stema Posyta do której
 Drzwi swoje nakumach zelaznych z klamkami y Proboja-
 mi, a Stolowanie z dykow, Daley szlebowi dla Drobnich In-
 wentalarskiego pod muryciemi Drowicznymi z Drwizyami
 Peciorgo ordynaryinemi nabiegumyś apzy nich pod tymis
 pozyciem Piwnica z Miezarnia dla Nabiatu

J. K. K.

Piekarnia na Zachod Stenica zbudowana Dranicami kryta z
matym kominem nadaij wywiedzionym Drzwi do niej nabie-
gunach ordynaryjnych z Okienkami matoni Trojga w ktorej
Piec ordynaryjny do Pieczywa Snieba y Sufem z Boja - w tymże
rzucie Stajenka mata z Dylow zbudowana Stoma poszyta
do ktorej wrota podwojne na biegunach wniej Przeory-
ny z podloga oraz stob y drabina, a po lewoy stronie komora
mata starci przystawana na sklad rzeczy Stajenich - po-
dal nieco Stajnia druga wraz zwozowia y szopka Stoma
kryta wniej podloga starci czyli z Dylow y Przeoryny po
obustronach nakonie także stoby y Drabiny - a wrota po-
dwojnych nabiegunach Dreje. Za Ogrodem wensz rzuci zbu-
dowane oddzielnie w tryangu z Drzewa Sosnowego trzy sto-
loty które Stoma poszyte awrota do nich podwojne nabie-
gunach w Srodku zaf Sochy Cate poszyte tyche Stodol u
Arzymiagce naprzeciw zaf Stajni drugoy Obora z drzewa
Sosnowego zbudowana kryta Stoma z o niej wrota podwoj-
ne nabiegunach y wniej Drabiny dla zakladania karmu-
na Dziecinca daley udawaj ja Stajnia Drzewem Cembro-
wana z grubemi zrawiem y korytem - a za Piekarnia zapichle-
z Drzewa Sosnowego postawiany Dranicami kryty do ktore-
go Drzwi na zelaznych krunach y zrawiach z kumka y
Rekymia oraz probojem do zamyszanja wiskacy z zam-
kiem, awnim Podloga y Stolowanie starci.

Browar z Drzewa kostkowego zbudowany pod pokryciem Dra-
nicami pobitym do ktorego wrota pojedyncze na kumach
drewnianych awnim surno z septy anurowane, wprawcy
zaf stronie Stodownia w ktorej Dwie septy Stolowanie
z Dylow na ktorym Suszarnia dylani cembrowana -
Obok teze Stodowni zapichlezy do ktorego Drzwi na te-
lastwie awnim Podloga y Stolowanie starci, w tym tego
Browaru przybudowany Motownia w ktorym pomostu
z Dylow ^{inferior} ~~inferior~~ - Cate te zbudowanie Herdzianu Ogro-
dzone - Ogrod wsfay Solwarany za Rezydencya wnim mag
dwiesu kilka setm drzewa Fruktowego za Piekarnia Ogrod
dangi a za Bramo Ogrod Drzei wsfay wazrywem w wsf-
awaia y Herdzianu ogrodzone -

Opisanie

3

Opisanie Poletków Dwornych y Sianozici

w tym Polowarku trzy poletki znajdą się, na trzy Łunany y
w swojej Obrombie, azyż Poletek od Dabiu Łysem u siomy
na saryny zed od Nowego Poletek przegnarowy Szedni
zai poletek pod Mgorem

Sianozici dworne w Obrombach w tamyż ananich ukpakasie
Sianobitnego narozow 20. a w Troczysku zed Dw.
kuszczyna - narozow - 20. w Ogule Mozow 100.

Wysiew na Gruntach Dwornych

Oziminy	}	Łyfa Sianow Myriewasj	132	z 10.
		Spemiy Szan	1	z 4.
		Scamieria Szan	11.	
		Owfa Szan	120.	
Sarzyny	}	Tryki Szan	2.	
		Prochu Szan	1.	z 9.
		Prosa		z 5.
		Monopi	1.	
		Siu		18.

Remanent Sacynia

- Stolon Dwyż Dwa № 2.
- Ditt umietyky — № 1.
- Stot kuckemny — № 1.
- Stotrow do Siedzenia № 12.
- Lawer Dwie — № 2.
- Fas duzych y Szedniy № 12.
- Cebrow do wody Trzy № 3.
- Wiader Trzy — № 3.
- Dymie do mliza — № 2.
- Dziż do Młoca — № 1.

Opisanie Synagagi Wtorcian oraz Luceja z ich Pominnosciami w R1000. Pisane

Wieś Lubury w Mtorach 22

Lubury

1.	David Marasimuk z. Syn Nefior Małymi
2.	Kupryan Kurshuk z. S. naryt C. Patycka
3.	Anton Koyto Wł. S. Jan Pawła Synon C. nąsta młotcha
4.	Migda Bafun z. S. Szymon br. Janin z. młcha brat Szmiał
5.	Jan Farnocian z. Dr. Szymon C. Młotcha nąsta
6.	Janusz Buznoski z. br. Szymon z. C. Kateryna
7.	Artycha Łankryjski z. S. Tomasz z.
8.	Stepan Łankryjski z. S. Szymon C. Ożenka ziemie
9.	Kucuk Cwercan z. C. Anna
10.	Prokyp Cwercan z. C. Anna Różka S. Jan
11.	Wojt Wasyl Talszczycki z. S. Sidor z. Chilinon Roman C. nąsta młcha
12.	Jozef Szwarc z. C. młcha
13.	Jan Ardel z. S. Chwedor Anazy C. Kateryna Anna amłcha
14.	Oparyk Mirczuk z. C. Szymon z. C. Szymon z. C. Szymon
15.	Olaf Cwercan z. S. Szymon Chwedor C. Kateryna
16.	Demian Bryczan z.
17.	Herman Nicyporuk z. Syn Wasyl
23.	Martyn Łabrodzi z. C. Szymon Kateryna
19.	Władysław Tomczak z. S. Jan C. nąsta
20.	Andrey Schon z. S. Chwedor z. S. Szymon
21.	Nicypor Szwarcuk z. S. Wasyl
22.	Jozef Katerynski z. S. Jan C. młcha
24.	Oparyk Farnocian z. S. Kateryna
25.	Jozef Farnocian z. S. Pawła Szymon C. nąsta Kateryna
26.	Wojt Mikula Wercan z. S. Demian Martyn C. Tatiana Dmitr
27.	Lukian Michaluk z. S. Oparyk br. Szymon z. S. Anna C. Młotcha
18.	Mawryn Nicyporuk z. C. Barbara S. Jan
28.	Stepan Toka z. S. Sidor C. Patycka Szymon
29.	Panko Mirczuk z. S. Szymon z. br. Wasyl C. Kateryna Kateryna
30.	Michalicha Wdowa S. Jakub Mirczuk C. Patycka
31.	Marcin Torocian z. C. Szymon
32.	Denis Wasiluk z. S. Szymon z. br. młcha Szymon Szymon
33.	Wojt Łankryjski z. br. Prokyp z. S. Anna młcha
34.	Szymon Holonka Wł. S. Szymon z. Szymon Szymon C. Szymon
35.	Jan Holonka z. br. Szymon młcha
30.	Michał Lukjanuk z. Szymon
37.	Stepan Szymankowicz z. S. Chwedor z. br. Kateryna z. S. Barbara
38.	Nazar Ancucian z. C. Szymon
39.	Cwercan Szymon z. S. Szymon z. Szymon Szymon Szymon
40.	David Bafun z. C. Szymon Szymon C. Kateryna
41.	Trichun Katerocian z. Szymon Chwedor z. Szymon

Latusz Eff

Lubury	Lubury			Pominnosc		Moiety Loddan				
	Wojt	Wojt	Wojt	Wojt	Wojt	Wojt	Wojt	Wojt	Wojt	Wojt
1.	3	1	4	1	5	2				1
2.	2	2	4	1	1	1				1
3.	4	2	6	1	3	2				
4.	4	3	7	2	4	2				
5.	2	3	5	2	2	1	1	1	1	1
6.	2	2	4	2	2	2		1	1	1
7.	2	2	4	1	3	1	1	2	1	1
8.	2	3	5	1	2	1				
9.	1	2	3	1	1	1				
10.	2	3	5	1	1	1	1	1	1	
11.	4	4	8		1	2	1	2		2
12.	1	2	3	2	1	1	1	1		
13.	3	4	7	2	4	1	2	2	1	2
14.	2	3	5	2	4	2	2	2	4	2
15.	3	3	6	1	2	2	1	1	3	2
16.	1	1	2	1	1	2		1		
17.	2	1	3	1	1	2	1	1		
23.	1	3	4	1	2	2		1	1	
19.	2	2	4	1	1	2	1			
20.	3	2	5	1	3	1	2	1	3	3
21.	1	1	2	1	1	2		1	2	2
22.	2	2	4	1	2	2		1	2	2
24.	1	1	2	1	1	1	1	1	2	2
25.	3	3	6	1	4	2		1	1	1
26.	4	2	6	Wojt. Szymon	2	2		2	2	2
27.	3	3	6	1	3	2	1			
18.	2	2	4	1	1	2		1	2	2
28.	2	3	5	1	2	1	1	1	1	2
29.	3	4	7	1	4	2		1	1	1
30.	2	2	4	1	1	1		1	1	1
31.	1	2	3	1	1	1		1	1	1
32.	5	2	7	2	4	1	2	2	2	2
33.	2	4	6	2	5	2		1	4	3
34.	4	2	6	2	3	1	2	1	2	4
35.	2	2	4	2	3	1	2	1	2	3
30.	1	1	2	2	1	1	2	1	2	2
37.	3	3	6	2	5	1	2	1	2	3
38.	1	1	2	1	1	2		1	3	1
39.	5	2	7	2	5	1	2	1	2	3
40.	3	2	5	2	3	1	2	1	1	3
41.	2	1	3	2	2	1	2	1	2	1

40. 1. 98 93 191. 52 2 91. 16 70 10 42 54 56

Kampania

Dzi Wios Dubiny

Transp. Latd.

41.	Jan	Poroc	Ło. Pataska	_____	_____
42.	Wlody	Jerolim	Ło. Syn Filip	_____	_____
43.	Owerc	Romanin	Ło. Syn Wawryn	_____	_____
44.	Charyton	Moszczen	Ło. C. hapa	_____	_____
45.	Adam	Mortymur	Ło. C. Oczna	_____	_____
46.	Artemi	Korochoda	Ło. J. Chwedor	_____	_____
47.	Janko	Korochoda	Ło. C. Hanna	_____	_____
48.	Maxym	Kuzmicki	Ło. J. martyn	_____	_____
49.	Sylwe	Kuzmicki	Ło. Michal	_____	_____
50.	Zychon	Pystupin	Ło. C. Stefia	_____	_____
51.	Prokop	Romanin	Ło. J. Sacharno	_____	_____
52.	Sylwe	Jurczuk	Ło. _____	_____	_____
53.	Artyhor	Jurczuk	Ło. J. Janko	_____	_____
54.	Jhnat	Maffijun	Ło. J. Stepan	_____	_____
55.	Otryu	Moszczen	Ło. C. Eliasz	_____	_____
56.	Lukian	Falazewicz	Ło. J. Tymofij	_____	_____
57.	Artyhor	Sawczuk	Ło. J. Jan	_____	_____
58.	Ostap	Kadradun	Ło. J. Wasyl	_____	_____
59.	Honop	Bilun	Ło. J. Semen	_____	_____
60.	Artyhor	Werenijun	Ło. J. Maffij	_____	_____
61.	Janko	Morg	Ło. C. Ulita	_____	_____
62.	Artyhor	Mozrecki	Ło. J. Omelan	_____	_____
63.	Karp	Luzaszewicz	Ło. C. Cerek	_____	_____

63. Kmicion bez chat zachozych y
 bez gruntu Drieszyciu z
 Lonami y Dzieciemi =

Suma Eff

Opisanie Karzenu w wsi Dubinach Karzma Stara y zruynowana
 do ktorej wrota wjazdne podwojne do Sienu, a do Szby Drwi
 nabieguna z ordynar. do Szby w ktorej Piec z egty z equi n em
 az na Dazwywodziomym Okien trzy, Aljierz do niego Drwi
 ordynaryjne w ktorym Okno jedne, podlogi niemasz, a stolo-
 wanie staroie. Browar. razem z wrotowma dranicami kryty y
 Szpihlerya dranicami kryty a do dola Stoma poszyta
 w wsi Nowosadach Karzma wjazdno Stoma poszyta do ni-
 wrota podwojne nabieguna z ordynar. do Szby Drwi ordynar. na
 bieguna z wniy Okien trzy Piec z egty, koninny z gliny le-
 piony, do Aljierza drwi ordynar. wniy Okno jedne y drwi
 do Komorki z ktorej drwi drugie nabyt teze Karzmy.

Liczba Gospodarstw 1720	Ludność			L. ciw.		Majster Podany							Szachy
	Wojak	Wojak	Wojak	na pół	na pół	Konie	woty stano	byki	Wozny	Woz	Woz	Woz	
Wojak	Dusz	Dni	Dni	Dni	Dni	Stuk	Stuk	Stuk	Stuk	Stuk	Stuk	Stuk	Stuk
40	1	98	93	191	52	2	91	16	70	10	42	34	56
1		1	1	2	2		1	1	2		1		2
1		3	1	4	1		2		2		1		1
1		2	1	3	1		2		2		1	2	2
1		2	2	4	2		2	1	2	2	2	2	4
1		2	4	6	2		3	2	2	2	2	1	2
1		2	1	3	1		1		1		1		
1		2	4	6	1		4		2		1		1
1		3	3	6	2		3		2		1	2	2
1		2	4	6	1		4		2		2		2
1		1	3	4	1		1	1	2		2		1
1		2	3	5	1		4		2		1		1
1		1	1	2	1		1		2		1	2	1
1		2	1	3	1		1		1		1	2	1
1		4	1	5	1		3		2		1		2
1		3	2	5	2		4	1	1		1		1
1		2	2	4	1		1		1		1		
1		4	2	6	1		2		2				1
1		2	1	3	2		1		2	1	1		2
1		3	3	6	2		4	1	2		1		1
1		3	3	6	2		4		2		1	3	2
1		2	3	5	2		3	1	2		1		2
1		3	1	4	2		1	1	2		1		2
		1	1	2	3		1	1					
62	2	150	142	292	84	3	144	35	110	15	67	48	89

Prowent Sieniczny Rognie należący

Czynszu rocznego z Wsi Dubin Lt 660.
 z Trendy z wsi Dubin Lt 1300
 Dół z wsi c. Nowarad 600 Lt 1900.

z Ogule Lt 2560

Wies Nowosady Wlok 12

1.	Aryhor Romanus Ło. c. Palafa mārja	1
2.	Stepan Bartłomiejum Ło. Syn Petro Denud Roman	1
3.	Emelan Trokopiun Ło. C	1
4.	Stepan Trokopiun Ło.	1
5.	Pauka Trohumiun Ło. C. Tekla	1
6.	Oleuij Kindiun Ło. Swan Petro kinyto	1
7.	Oleuij Sioniun Ło. brat Trokop c. tekla anna	1
8.	Eliasz Trefcrotka Ło. c. mārja mašta	1
9.	Aryhor Melesko Ło. Syn Dinitr Channa	1
10.	Chwedor Trefcrotka Ło. S. hryhor Canna anabuma Ło. hryhor	1
11.	Nescir Trefcrotka Ło. S. Jan	1
12.	Semin Kruk Ło. c. zofka	1
13.	Wasyl Kruk Ło. Matka Stra hapa	1
14.	Semin Maxymun Ło. S. Nicypor Benedykt Leon	1
15.	Jan Bartłomiejum Ło. S. Jhnat Chwedora	1
16.	Andryj kindziun Ło. S. Dawid	1
17.	Maxym Solakuba Wd ^o c. anna mārja maryna	1
18.	Jan Chay Ło. S. Tymoch Mašta	1
19.	Theodor Solowianun Ło. S. Janien C mārja	1
20.	Stepan Owseniuk Ło. S. Jhnat c. mārja matka	1
21.	Aryhor Kruk Ło. S. Petro c. mašta pntkop	1
22.	Jan Ldanofski Ło. S. Swan c. Johanka	1
23.	Bartłomiej Mijun Ło. S. Swan C mārja br Dunitro Mašta	1
24.	Jakon Solowianun Ło. matka	1
25.	Paulin Solowianun Ło. C. Chwedora	1
26.	Parchym Jancauk Ło. S. Stepan C mārja padazka	1
27.	Artemi Swaniuk Ło. S. Nicypor	1
28.	Jakim Romanun Ło. S. Emelan	1
29.	Aryhor Jancauk Ło. S. Chilinon	1
30.	Kalistron Jancauk Ło.	1
31.	Mijita Trefcrotka Ło. S. Pitip	1

<p>31. Sumiow Zachorych bez Chat y Gruntow Siedm zkom mi y Dziecni niestory.</p>	<p>Suma Effiat Czynszu Stacy 360. g 17. ze Wsi Nawosad</p>
--	--

Łęka	Ludność	Łowność	Majątek	Godność
------	---------	---------	---------	---------

Łęka	Łęka	Łęka	Łęka	Łęka	Łęka	Łęka	Łęka	Łęka	Łęka	Łęka
------	------	------	------	------	------	------	------	------	------	------

Łęka	Duż	Oni	Sztuki
------	-----	-----	--------

1	1	3	4	2	1	1	2	1	5	3
1	4	1	5	2	3		2	1	3	2
1	1	1	2	1	1	1	4	1	3	1
1	1	1	2	1	1	1	2	1	2	1
1	1	2	3	2	1	1	2	1	4	2
1	4	1	5	2	3		2	1		1
1	2	3	5	2	2	1	1	1	6	1
1	1	3	4	2	2	1	2	1	7	2
1	2	2	4	2	3	1	1	1	3	1
1	2	4	6	2	4	1	2	1	6	3
1	2	1	3	2	2	1	1	1	2	1
1	1	2	3	1	1		1	1	1	2
1	1	3	4	1	2		1	1	2	1
1	4	1	5	2	2		1	1	3	1
1	2	2	4	1	2		2			1
1	2	1	3	1	1		1	1	2	1
1	1	3	4	1	1		2	1		
1	2	2	4	1	2		2	1	2	1
1	2	2	4	2	2		1	1	3	1
1	2	3	5	2	3	1	1		3	1
1	3	2	5	2	2	1	2	1	4	2
1	2	2	4	2	3	1	2		3	1
1	3	4	7	2	4	1	2	1	6	1
1	1	2	3	1	2	1	2	1	2	1
1	1	2	3	2	1	1	2	1	2	1
1	2	3	5	1	1		2	2	4	1
1	2	1	3	1	1		1	1	2	1
1	2	1	3		1	1				
1	2	1	3	1	1	1	2	1	4	2
1	1	1	2	1	1	1	1	1	2	1
1	2	1	3	2	1	1	2	1	6	1

30 1 59 61 120 47 1 59 18 48 6 25 95 38

Sumaryusz Opisania Wiosen, Orzech, Pomiesci, oraz Summe
go Prowentu, z zagubnosci Latow Wion Kluza Dubinskiego wyprzedzoney

Liczba Dymow	Grunt		Amecion	Liczba go- pocaton	Ladnosci		Pomiesci		Mieszki Polataych		Prowent / Licznicy												
	wolny	Orzechy			in Egule	in Gualto	konie	naly stare	ogke	Krowy	owce	swinie	na Rocz	na Rocz									
63.	52	22 1/10		62	2	139	149	292	84	3	144	35	110	15	67	48	89	600	1300	1900	1900		
51.	1	12 7		50	1	39	61	120	47	1	59	18	48	6	25	95	38	360	17	600	960	17	
94				92	3	209	203	412	131	4	205	53	158	21	92	143	127	570	17	1900	2920	17	
									54		338								50			50	
																			820				820

Dico. Chac Dawa coze piat Latow Juntu w ton 59 Ladnosca Duz Loteryeta Diwanasce Summe
wci w Tygodniu przegagn. N. b. w Tygodniu. Jedn Pichy Lotery najwalt Jedn Duz Dwie
na trzy heni Tygodniang trzy Rypta Lotun Dwie sce Tygodniang iden = otte =
Prowentu Licznicy a tte b. Dwa tygodnie kofsed. beamdzifiat prope Lidnoscie =
Jttm zalltop w obney joney Gynpau Dabch Tygodniang legstery bey Staty =

Summariusz Ogulney Intraty z Wyneru y
roznych Proweniency w Rz 1000 wyciagnuty

Wysiew zboza na Komisyną miarę		złote	grzyby
Oziminy	Żyta wsiawiasie Szon 132 1/2 18 wziem 3. 4 1/2 37 1/2 70 1/2	2385	
	Pszenicy „ Szon 294 1/2 „ 4 1/2 6 3/4 15 1/2	95	22 1/2
	Owsa „ Szon 120 1/2 4 1/2 400 1/2 4 1/2	1720	
Jarzyny	Secznicina „ Szon 22 wziem 4. 4 1/2 00 1/2 5	440	
	Tryki „ Szon 4 „ 0 4 1/2 32 1/2 11	128	
Siana kłobnego Wozow Sto zastawiony na Eperu Solwanu. Wozow do Intraty Woz 70 1/2 3		210	
Trendy z wywarow 2ch roczney		1900	
Czynszu od Wlascian rocznego		1020	

Ogulna Intraty

7996 22 1/2

Intraty na Dzielnicy Groz wytracie nalezy

1159

Restat de Intraty

6837 22 1/2

Duo = katorwitey Intraty Rowney Alch Szestymey
szwed trzydziestiedom grozy Dwadze
cia Dwa ypru

Takowy Inwentarz na Gruncie w przymotnosci Gromad
stawiajacych spisany y sporadzony po-
daje Felwark Dubiny, w Sztycietnie,
Trendowna. W W. Jakubowiemu General
Major y kawaler przy wycisnioney Piciat
ci Reka Notasna podpisany Dab 28 Janu-
arji 1000 Roku = Graf Ferfen
General of Infanterie



W porownu liczenia a ucn. wycisnioney
z listy w obolny jecney Synpau Alch
Szestymey

Pewności dla Włocian ustanowione

1mo Każdy Gospodarz jako przy szeregubnych podziśia każda wydzignowina y uregulowana jest Panfarszyna odstagnawac takowa w narady tygodniu będzie to jest złub włocii funtu Dni Dwa

2do Gwałtownicy do Roku każdy włocianin według wyrozenia szata siennia do roboty zgodna odstuzyc ma zostawiajac jednarcie dobie dorozta do Strzeżenia y pilnowania Ognic, od których to Gwałtownicy do Postugi Dwornej uzyci sa wolni.

3tio trzy tygodniowa każdy Gospodarz proz wolnych Ludzi y do Postugi dwornej uzyci odbywac powinni w czasie ktorcy Panfarszyny szuzyc niemajac.

4to Każdy Włocianin proz Officiantow dwi szerniejie szumawron do wszelkich reperacyi gruntowch y Polwarowch oraz wywaroz odbyc powinien szuzm war Laleu.

5to Wagi szproz Panfarszyny szerniejie szuzmwaroz każdy Gospodarz powinien będzie ad jest szgredniny funtow Dwa a szuzm po trzy szwiera funta na szalci.

6to szynsze szuntow szadziowych szrosowym na szodaten szstanoawiony Dworny dawnym szuzrozajem Dwornym szuz po szocow szbierany w szczi szowenbrze szuz tychze do szolwarokow maia szydz szddane, szakwitowawiem szd szuzmwaroz szcy szarowy szuzsz.

7mo Warte szowna każdy Gospodarz proz Officiantow według szordku kolej zachowaney szbyc powinien szktorcy kolej nakazda noc podlug potrzeby tylko do Dworu szc maia.

8mo szszeregasi szzytym szw szczeraua aby każdy Włocianinowi wywaroz lub podroz szbysnawawem tylko Panfarszyny szatracye ile on zabawi szuzac trzy mile tam y szpowrot szycow szuzen szuzsz.

Wypisw tegoż Klucza Puzyckiego jest w Inwentarzu tymże Istotny
 Dwa letni to pochodzi z Omylki robiacego tenże Inwentarz, ktoru
 niezamieglu Puzyckiego Pisma, za przywieszony na Podano Tabell
 w Puzycku pisane przez Jurawowa bypyskiego Kommissarza arobiona,
 nie przyrzawszy Aubrykach Pisma, Wypisw Dwuletni wpisal
 Lecz ja rozpatrujac se w teyze Tabelli znalazl Wypisw dale
 ko wisy a namoy dancy mi Plenipotenciar w A^o 1800 Dnia
 27 Januara od JW. Grafa uczymszay z proinady Stawajcey
 Indegacya y uznawszy ja byc zgodna podlug miszego wys
 szeregulnieniu wpisuje - Wypiswu na Rok jeden Walezy
 Lyla Szankow 156. Pšenicy Szan. 2. Jecmienia Szan. 12.
 Orszakow 49. Gryki Szan. 12. Insa gaj. 2. Ktorcu do
 Wypisw dla dalszey wiadomosci Anotowaz - A^o 1800 awgust
 Umozwawz od Grafa Terzena Jenerala maiors Jakubow

Wypisw tegoż Klucza Puzyckiego
 W. J. za Terzena a za dalszymy wiecej piszacego
 wydana JD. Wysockiemu bypyskiemu a Speporowiczak
 Lyla Boczek Dwie Jecmiania Boczka Jedna, Dupa Bk Iny
 Gryki Boczek Dwie Sianafar. Ctery Czylu Budow Inse
 szesdzest - Dada w Puzycku. Jenerala maiors Jakubowki
 w Puzycku -

Dnia 1822. miedza Jura 13. Dnia Tabory Inwen
 tarz Klucza Puzyckiego na kartach Dziewnigim
 spwany wozawie Ludzawki tegoż Klucza Wymio
 any skladany Konnotary Jan Witarowski -
 Ludzawki Dobr Skarbowych

17-6-27

Wm. H. ...
Ch.

17-6-27

Wm. H. ...

1800-1801

Journal ...

13 10
4-14
24

