

8941.

5700.

3100.

9000.

8000.

7700.

21841

500

1300

37

N. Inv. 5484.

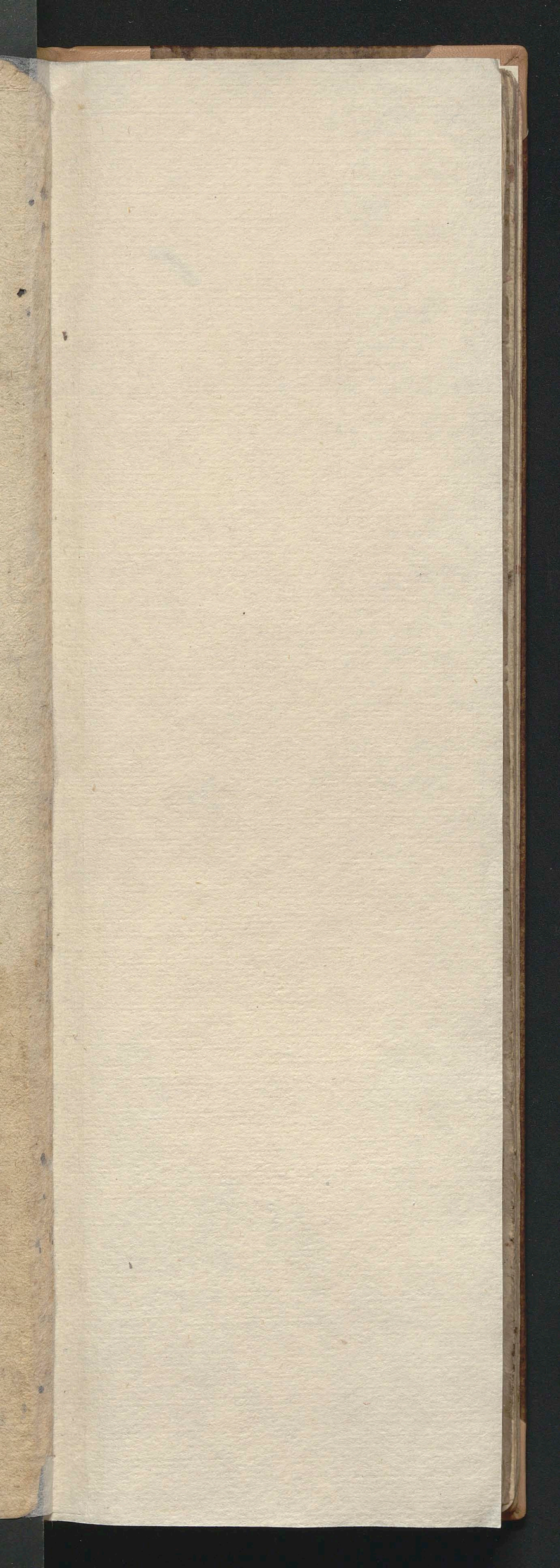

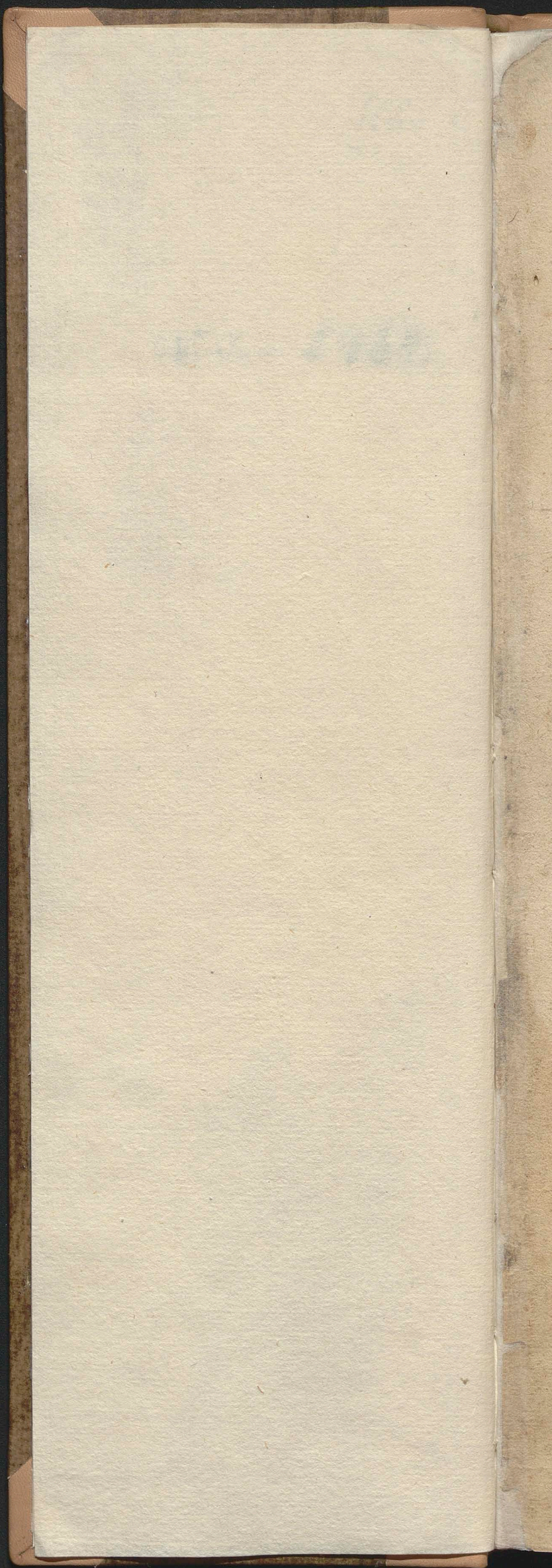

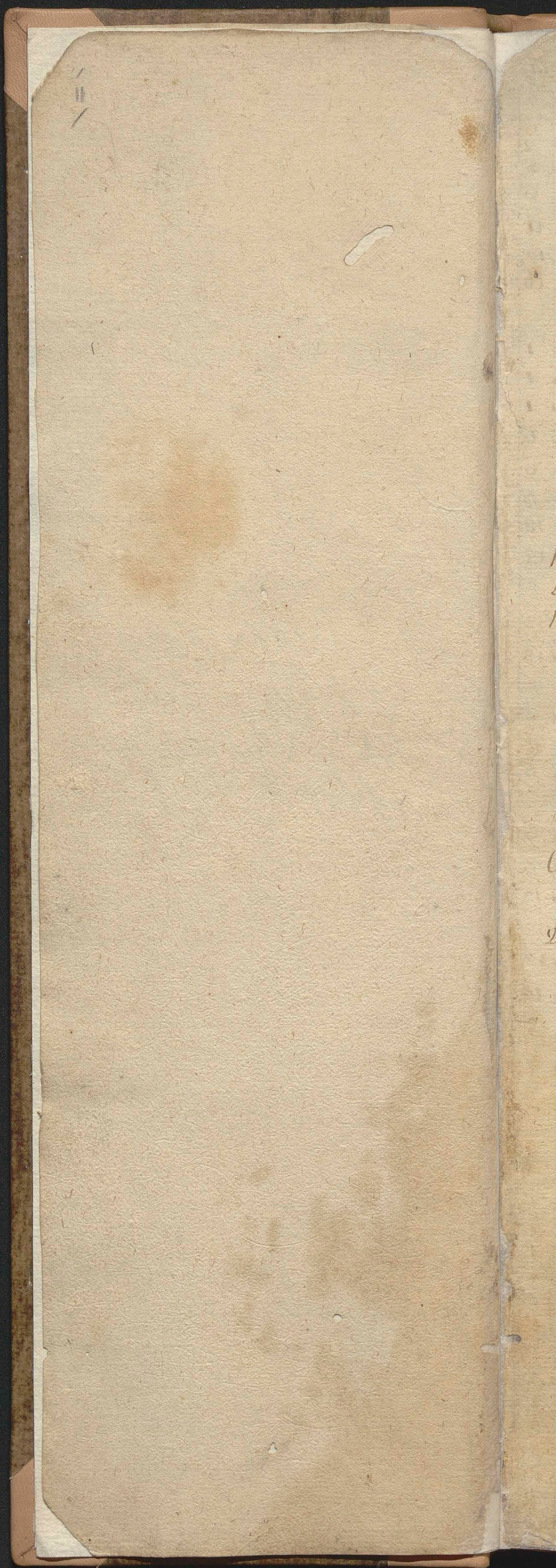

1.
130 10.

13.

Taryfa
Exakcyi Podymnego
w Województwie Krakowsk.
r. 1681-1682.

Taryfa Fur Powiatów:

Krakowskiego, Szczyrtyckiego, Pro-
szowskiego, Kiszkięgo, Selańskiego,
Nieckiego i Jankowskiego z Lichowskim
w r. 1681 i 1682.

Barthomiej Walisz Kiewicz,
Kraków. 1845.

Co znaczy Sers 10 militum w parafii
S. Szczepona?
Głównego Skalka co powiatu Szczyrty-
ckiego materiała?

Powiat Krakowski.

Jara Panny Maryi w Krak

172. gbn Bronowice Archip. BVM. in Circa
1681 № 27. chatup - - - k 81 -

F. S. Szczepan w Krak

5. Jan. Praska ^{gora} Berezinsku
1681 № 16. chatup - - - k 40 -

27. gb Sor ^{altary} 10 militum ^{in kofe J. S. Szczepana}
1681 № 4. chatup - - - k 12 -

Młyn kamienny Fryzoz

№ chatupa - - - k -

5. gbn Kozlow Reg.
1681 № 23. chatup - - - k 69 -

172. gbn Nowawies Cusq
1681 № 26 chatup. - - - k 78 -

28. gb Mydluwi
1681 № 20. chatup - - - k 60 -

st. idb Krowodna. Prap. S. pus
1681 № 31. chatup - - - k 103 -

2. gbn Bronowice. Prap. S. Georgiu
1681 № 22. chatup - - - k 66 -

F. S. Duch w Krakowie

1. mi. 10b Promnik Sor Cpi Cra C.
1681 № 9. chatup - - - k 24 -

12. idb Sor. Cti. pus
1681 № 7. chatup - - - k 21 -

Ibid m. d. Pawlihowicz

№ 3. chatup - - - k -

F. S. Mikolay w Krak

15. gb Kalowice maj. Prow
1681 № 10. chatup - - - k 30 -

14. gb Promnik wiel. Sor senn. S. T. n.
1681 № 4. chatup - - - k 12 -

3. idb Sor abb. Tynec
1681 № 8. chatup - - - k 24 -

17. gb Reg abb. Mogila
1681 № 14. chatup - - - k 42 -

F. Mogila

13. idb Sad Villa abb. Mogila
№ 56 chatup - - - k 160 -

12. gb Cenymy Cusq
1681 № 15. chatup - - - k 45 -

13. idb Rybitoy Cusq
1681 № 14. chatup - - - k 42 -

305. Summa 915 -

2. idb Pnewory Euyf (szubitany mtyry)
1681. № 26. chatup --- k 78

F. Pleszow

28. gb Eadem Villa Duc Ostrog.
1681. № 75. chatup --- k 225

22. gb Trembalow Cap' Crac.
1681. № 11. chatup --- k 33

5. idb Wiestawice Prap' Miecz
1681. № 25. chatup --- k 75

12. gb Lubocza Com' Zwienyn.
1680. № 30. chatup --- k 90

E. Rusza.

13. idb Luyanowice J. Felineli
1681. № 15. chatup --- k 45

19. gb Wadowe Herm' Ligeza.
1681. № 20. chatup --- k 60

23. idb Krystofonyce J. Kalind
1681. № 21. chatup --- k 63

10. gb Woycize Cap' Crac.
1681. № 40. chatup --- k 120

31. idb Rusza (miot' kony' an' lu.
1681. № 16. chatup --- k 48

23. idb Branic Branicu.
1681. № 25. chatup --- k 75

ead' Styniow Lusz
№ 37. chatup --- k 111

26. idb Stanislawice Com' a' Wisny.
1681. № 33. chatup --- k 99

F. Pobiednik

31. idb Ead' Villa Com' Zarenyn' Jor
1681. № 21. chatup --- k 63

ead' Pobiednik Nix' Lusz
№ 9. chatup --- k 27

20. gb Wozennica et bb' Mozeln
1681. № 14. chatup --- k 42

24. idb Wolica Com' a' Wisny.
1681. № 14. chatup --- k 42

F. Wrodowa Gora

2. idb Ead' Villa Com' a' Wisny.
1681. № 10. chatup --- k 30

ead' Ibidem Sors' Pleb.
№ 3. chatup --- k 9

24. id Wegrynouice Abb Tynec
1681. No 4. chatup - - - - R 12.

F. Luborzyca

15. id Pusyc Archiep' Gnesnen:
1681. No 10. chatup. - - - - R 30

24. id Marszowice Sor Duc Ofrog
1681. No 7. chatup - - - - R 21

26. id Sor Vicar' Cui' Grae
1681. No 3. chatup - - - - R 9

24. id Sor Epi Grae
1681. No 5. chatup - - - - R 15

28. id Piemaouice Abb S. Cuius.
1681. No 14. chatup - - - - R 42

26. id Lucyca Sam. Dembinski.
1681. No 36. chatup - - - - R 100

25. id Kosmerou Witouolu
1681. No 18. chatup - - - - R 54

24. id Sulechow Epi Grae
1681. No 8. chatup - - - - R 24

21. id Lubonyca Eusq
1681. No 33. chatup - - - - R 99

28. id Wola Lubonycka Eusq
1681. No 9. chatup - - - - R 27

10. id Rakowice G. Zelinski
1681. No 8. chatup - - - - R 24

21. id Goszyca Eusq
1681. No 14. chatup - - - - R 42

28. id M. cardow Cap Grae
1681. No 11. chatup - - - - R 33

28. id Stembola Eusq
1681. No 8. chatup - - - - R 24

17. id Mauciuowice Suff Grae
1681. No 10. chatup - - - - R 30

2. id Baranow Eusq
1681. No 7. chatup - - - - R 21

3. id Wilkow Abb Tynec
1681. No 11. chatup - - - - R 33

F. Raciborowice.

26. id Kantorowice Abb moysl.
1681. No 11. chatup - - - - R 33

2. id Zystawice Eusq
1681. No 5. chatup - - - - R 15

25. id Wilitowice Eusq
1681. No 6. chatup - - - - R 18

31. id Zaszytowalski Pastow Epi Grae
1681. No 16. chatup - - - - R 48

16. gb.	Michanowice Cap' Frai.		
1681	№ 11 chatup		38
29. gb.	Wegnice Fundus Vocall.		
1681	№ 8. chatup		24
17. gb.	Ibide' sors Cap' Frai.		
1681	№ 8. chatup		24
21. gb.	Raiborowice Lusq.		
1681	№ 8. chatup		24
caq.	Prawda Lusq.		
	№ 1. chatupa		3
21. gb.	Satorowice Lusq.	(mt. step)	
1681	№ 11. chatup		33
22. dett.	Konowice. Kampani Krzejki	(mt. step)	
1682	№ 9. chatup		27
12. gb.	Mishnowice Schol' Frai.	(mt. step)	
1681	№ 8. chatup		24
28. gb.	Bienowice Prap' J. Slonani.	(mt. step)	
1681	№ 19. chatup		57

A. Mięclawice

21. gb.	Zagowice Abb' Andr.		
1681	№ 15. chatup		45
16. gb.	Bosutow Cap' Frai.		
1681	№ 9. chatup		27
26. gb.	Michatowice Prap' mech.	mt.	
1681	№ 26. chatup		78
37a. gb.	Ksiegnice Acad' Frai.	mt.	
1681	№ 10. chatup		30
14. gb.	Miodowice Miodziowiskich	mt. paprot.	
1681	№ 14. chatup		42
20. gb.	Mastowice Conincem		
1681	№ 21. chatup		63
- -	Belany y Polen Coming		
- -	cum Miodowice Schunt		
21. gb.	Pielgrymowice Acad' Frai.		
1681	№ 10. chatup		36
caq.	Sureborowice Lusq.		
	№ 4. chatup		12
25. gb.	Wieclawice Cap' Frai.		
1681	№ 9. chatup		27
12. gb.	Marszow Com' S. Andr.		
1681	№ 9. chatup		27
12. gb.	Zerlowice Com' a Jamow		
1681	№ 13. chatup		39
22. gb.	Wieclawice P. Soc' Jesu		
1681	№ 11. chatup		33
caq.	Wola Wozetaw. Thasors Coming		
	№ 3. chatup		9

28. gb. Sowi mart' Wogbramowski
 1601. No 10. chatup - - - - - k 30 -
 7m' gb. Wilezlowice Zaknowy Laszlu
 1601. No 17. chatup - - - - - k 51 -

F. Goszcza

29. gb. Cade' Villa Cap' Prae
 1601. No 24. chatup - - - - - k 72 -
 14. gb. Sadowice Comu' St. Trinite
 1601. No 9. chatup - - - - - k 27 -
 26. id. Polanowice Duc' Ostrog.
 1601. No 15. chatup - - - - - k 45 -

F. Irzmanowice

27. id. Cade' Villa y Goliczowice (in orae)
 1601. No 21. chatup - - - - - k 102 -

F. Imbramowice

18. gb. Cade' lilla Comu' Cusz
 1601. No 26. chatup - - - - - k 70 -
 14. gb. Zagorowa Cusz
 1601. No 13. chatup - - - - - k 39 -
 18. gb. Tamowa Cusz
 1601. No 35. chatup - - - - - k 105 -
 18. gb. Glanow Cusz
 1601. No 20. chatup - - - - - k 84 -
 18. gb. Matysowice Cusz
 1601. No 14. chatup - - - - - k 42 -

F. Iwanowice

20. gb. Prestanowice etbb' Cndv.
 1601. No 13. chatup - - - - - k 39 -
 14. gb. Bisupice Sem' etv' Prae
 1601. No 13. chatup - - - - - k 39 -
 21. id. Iwanowice Ferley
 1601. No 26. chatup - - - - - k 70 -
 ead. Postylowice Cusz
 No 32. chatup - - - - - k 96 -
 ead. Danice Cusz
 No 19. chatup - - - - - k 57 -

F. Minoga

21. id. Cade' Villa Woinslu
 1601. No 22. chatup - - - - - k 66 -
 ead. Nowawice Cusz
 No 15. chatup - - - - - k 45 -
 13. gb. Suthowice Comu' S. Cndv.
 1601. No 16. chatup - - - - - k 40 -
 20. gb. Sobie. elu Comu' Cusz
 1601. No 6. chatup - - - - - k 10 -
 23. id. Kreplin Sowi Suce Flupslu
 1601. No 12. chatup - - - - - k 36 -

Summa 399

Summa 1197

ex Dett 1682	Sors Janyna judic Sorhacou № 13. chatup	39
sol. 24. 8b. 1681.	Pnybystawice G. Kmita № 17. chatup	51
F. Sutoszowa.		
21. 10b 1681	Eadem Villa G. Zebnydousli. № 194. chatup	582
F. Smarzowice.		
27. 10b 1681.	Eadem Villa in Oacc № 9. chatup	27
16. mar 1682	Scrodrowice in Oacc № 20. chatup	60
24. 10b 1681.	Kalinow Noue Kawi. G. a. № 2. chatup	6
21. 9b 1681.	Sianowice N. Parfych (Czarny) № 20. chatup	60
F. Wyszowice		
28. 9b 1681.	Eadem Villa Wyszowice № 13. chatup	39
eaq.	Zamowica Lusz. № 15. chatup	45
ex Dett 1682	Sabonyce Stan. Korhanski № 24. chatup	72
22. 10b 1681	Golyzyn Janyna jud. Sorhacou № 17. chatup	51
F. Zadroze		
28. 9b 1681.	Eadem Villa sonu J. Anov. № 12. chatup	36
24. 10b 1681	Wielmoza G. Zebnydousli. № 42. chatup	126
F. Janoroth.		
11a 9b 1681.	Eadem Villa Epi Crac. № 58. chatup	174
12. 9b 1681	Michatowka Lusz. № 36. chatup	108
14a 9b 1681	Steczek sonu Imbramou. № 12. chatup	36
F. Raclawice.		
13. 9b 1681.	Eadem Villa in Rabstyn. № 49. chatup	147
18. 9b 1681.	Zawada mart. Hetmsli № 11. chatup	33
31. 10b 1681	Sklany in Oacc № 16. chatup	48
13. 9b 1681.	Cubrowice in Zamou. № 10. chatup	54
F. Polaczow.		
21. 9b 1681.	Eadem Villa Epi Crac. № 39. chatup	117

	Ibid. Sor. Pleb.	7 ^o	chatup	- - - - -	k	-
11 ^o magbr	Micha Epi' Prae	29 ^o	chatup	- - - - -	k	87 ^o
	W Gola cporach Sult. Radwan		chatup	- - - - -	k	-
12 ^o magbr	Andree Epi' Prae	12 ^o	chatup	- - - - -	k	36 ^o
11 ^o magbr	Petm Eusq	24 ^o	chatup	- - - - -	k	72 ^o
14 ^o gbr	Brauciovia sonu' Zuieryn	20 ^o	chatup	- - - - -	k	84 ^o
14 ^o gbr	Prox Eusq	15 ^o	chatup	- - - - -	k	45 ^o
14 ^o gbr	Pragaowice Eusq	14 ^o	chatup	- - - - -	k	42 ^o
17 ^o gbr	Kolbark Eusq	17 ^o	chatup	- - - - -	k	51 ^o

J. Korzkiew.

1682	Edel Cadem Villa y Griebemice. (Lugowiska)	15 ^o	chatup	- - - - -	k	45 ^o
	Ibid. Sor.	3 ^o	chatup	- - - - -	k	9 ^o
1681	14 ^o gbr Naremba Sor sonu' J. Innice	8 ^o	chatup	- - - - -	k	24 ^o
1681	22 ^o id Sor P. Carmelitar.	8 ^o	chatup	- - - - -	k	24 ^o
1682	Edel Brzegowka (Alex. Lugowiska)	8 ^o	chatup	- - - - -	k	24 ^o
1681	6 ^o idb Ococrany G. Lewikowski.	17 ^o	chatup	- - - - -	k	42 ^o

J. Zielonki.

1681	8 ^o idb Edel Villa Sor Mag Procur.	20 ^o	chatup	- - - - -	k	60 ^o
1681	9 ^o idb Mlyn Andri' Paulilcowic	3 ^o	chatup	- - - - -	k	9 ^o
1681	7 ^o magbr Mlyn Christ' Nowikowski.	1 ^o	chatup	- - - - -	k	3 ^o
1681	14 ^o magbr Ibid Sor Cap' Prae.	4 ^o	chatup	- - - - -	k	12 ^o
1681	31 ^o obn' Pame Cap' Prae	26 ^o	chatup	- - - - -	k	78 ^o
1681	7 ^o magbr Witlowice Eusq	14 ^o	chatup	- - - - -	k	42 ^o
1682	Edel Trojanowice Mag Procur.	6 ^o	chatup	- - - - -	k	18 ^o
1681	3 ^o magbr Gorha Cap' Prae.	3 ^o	chatup	- - - - -	k	9 ^o
1681	14 ^o magbr Zachanyafrowiska Wola. Comt. Prae	13 ^o	chatup	- - - - -	k	39 ^o

22. 9b.	Bibice sonu' Ziorenyn		
1681.	no 42. chatup		126
2da. 10b	Garlica sor. sydotowslu		
1681.	no 5. chatup		151
17. 9b	Sors Cap' Crac.		
1681.	no 6. chatup		10

F. Giebuttow.

16. Jan	Caqvilla sor. S. Siebultowslu.		
1682.	no 8. chatup mt.		24
30. 9b.	Sors Alber Kochanslu.		
1681.	no 5. chatup		15
ex dett	Peltesowice Joan' sydotowslu		
1682.	no 13. chatup mt. ^{Herz}		39
18. 9b.	Garlica mnicyfra Emicowslu.		
1681.	no 3 chatup mt.		9
30. 9b.	Uzmanowice al. Tracowyn ^(Pras. Stawski)		
1681.	no 2. chatup		6
18. 9b	Garlica Gorna Warzynslu ^(Wysinski, Gorny, Rozynki)		
1681.	no 7. chatup		21
ex dett	Januszowice ^(Alas. Lugowski)		
1682.	no 16. chatup mt. ^{Herz}		48
caq	Przybystawice ^(Alas. Lugowski)		
	no 10. chatup		54

F. Modlnica

ex dett	Caqvilla Jarkuchanslu		
1682.	no 10. chatup		52
ibid	Modlnica Now Sor. Cusq		
	no 3. chatup mt.		9
14. 9b	Sors sonu' Ziorenyn'		
1681.	no 23. chatup		69
	Thomaszowice y Pod Szalany ^(Kucharski)		
	no 20. chatup		60
10na 9b	Zabierow sonu' Ziorenyn.		
1681.	no 40. chatup		120
1m. 10b	Syce Prap' S. Marhni.		
1681.	no 6. chatup		10

F. Bolechowice

1m. 10b.	Caqvilla Epi' Crac. mt.		
1681.	no 34. chatup		102
1sta 9b.	Bnere Sor Cap' Crac.		
1681.	no 14. chatup		72
	Sors Alberh Kochanslu		
	no 15. chatup mt.		15
31. 10b	Kamiowice ^(Georgii Pipas)		
1681.	no 21. chatup		63
h. est	Ibid Sors		
h. ac sor	no — chatup		
27. 9b	Lary Sor Gorzliowslu		
1681.	no 12. chatup mt.		36

	Sors Kempnow			
	no chatup	---	R	---
	Sors Itq b			
	no chatup	---	R	---
	Sors Ada et Joan Ropel			
	no chatup	---	R	---
	Sors Valen Ropel			
	no chatup	---	R	---
	Sors Stan Dlich			
	no chatup	---	R	---
	Sors Chust Dlich			
	no chatup	---	R	---
	Triad Sors migowsli			
	no 3. chatup	---	R	9
	Sors Kochansli			
	no 8. chatup	---	R	24
	Betlowice Sors Smegaliney			
	no 1. chatupa	---	R	---
25. gb	Sors Panek			
1681.	no 20. chatup	---	R	60
	Sors migdal			
	no 1. chatupa	---	R	---
51. gb	Zellur Deg Ten 9. Getach	Joan. Wizenberk		
1681.	no 20. chatup	---	R	60
2d. 10b	Hebelany Cap frac			
1681.	no 20. chatup	---	R	60
12. 10b	Wiaczlowice Cap frac			
1681.	no 19. chatup	---	R	57

F. Biaty Kosciot

ex det	Cap Villa M. Jordan	(aer Lugo wsk)		
1682	no 18. chatup	---	R	54
caef	Manyce Purq. (idem)			
	no 6. chatup	---	R	18
17. gb	Biadaoz y Karczma Celna	Joan. Wizenberk		
1681	no 4. chatup	---	R	12
27. 10b	Wielha wies (n Oae)			
1681	no 16. chatup	---	R	48
caef	Bebel (n lusz)			
	no 11. chatup	---	R	33
17. gb	Wierzchowice R. Jemita	Joan. Wizenberk		
1681	no 3. chatup	---	R	9
	Craowice G. Wizenberk			
	no 18. chatup	---	R	54

F. Saspow

24. 10b	Wola G. Zebnydowli			
1681	no 10. chatup	---	R	52

210. 22. 10b 1681. Sa spow Sowi Cusq
 No 15. chatup --- k 45
 Sowi Jacob et Steph Zalka
 No --- chatup --- k ---
 24. 10b 1681. Sowi Christ la spow lu.
 No 15. chatup --- k 45

F. PREGINIA

24. 10b 1681. Gade Villa G. Zebrydowlu.
 No 30. chatup --- k 112
 31a 10b 1681. Kormalow (n. Rabstyn)
 No 24. chatup --- k 72
 31a 10b 1681. Oziek (n. Cusq)
 No 16. chatup --- k 40
 ead. Zimnodot (n. Cusq)
 No 19. chatup --- k 57
 12. 10b 1681. Siemieogna (n. Cusq)
 No 2. chatup --- k 6
 21a 10b 1681. Fedrman (n. Cusq)
 No 14. chatup --- k 42
 27. 10b 1681. Glosin (n. Ogrodin)
 No 11. chatup --- k 23

F. OIKUSZ

6ta 10b 1681. Bozudim (n. Rabstyn)
 No 12. chatup --- k 36
 eadell 1682. Mlyn na katey (n. Rabstyn)
 No 1. chatupa w Villa k 3
 ead. Pomorany (n. Cusq)
 No 49. chatup --- k 132
 28. 9b 1681. Dzurada (n. Hlucien)
 No 18. chatup --- k 48
 ead. Witarow y Staroy mor. (n. Hlucien)
 No 20. chatup --- k 60
 eadell 1682. Jarze Sowi Loung
 No 7. chatup --- k 21
 27. 10b 1681. Sowi (n. Ogrodin)
 No 20. chatup --- k 81
 ead. Klucze (n. Cusq)
 No 15. chatup --- k 45
 2m. 9b 1681. Willow F. (n. Helmolu)
 No 23. chatup --- k 69

F. CHECKLO

eadell 1682. Gotorowice (n. Rabstyn)
 No 21. chatup --- k 63
 27. 10b 1681. Rodatlu (n. Ogrodin)
 No 20. chatup --- k 60

	ca. 13.	Hutta Juliana Eursg		
		no 9. chatup	mt.	27
6 ^{ta} iob	1601	Kwasnow G. Leciwicowli	(Alberti Zolewski)	
		no 19. chatup	mt.	57
edell	1602	Cieslin Eursg	mt. stepy	
		no 11. chatup	mt.	33
9 ^{ta} iob	1601	Kycrow S.P. Samaloud	mt. stepy, pita	
		no 31. chatup	mt.	93
		Chehta Sor Kmita	Joan mt. stepy	
		no 26. chatup	mt.	
		Sors Andri Gottard.		
		no 3. chatup		
		Sors Joan Jampich.		
		no 4. chatup		3
edell	1602	Sors Barth Prytusli	mt.	
		no 10. chatup	mt.	30
		Sors Sigmund Jacurli.		
		no - chatup		
20. gbr	1601	Blesow Sor Epi Prae		
		no 9. chatup		24
		Sors Kmita cu Kuznica.		
		no 35. chatup		
		Grabowa Sor Eursg		
		no 24. chatup		
		Sors Anov Grabowli.		
		no 5. chatup		15
		Sors Grabowli diet Kallia		
		no 3. chatup	mt.	9
22. iob	1601	Sors Semichowli et Grabowli.		
		no 7. chatup		21
3. iob	1601	Knywoptohy Pall Prae	Palatinatus Prae	
		no 6. chatup	mt.	10

F. Regulice

15 ^{ta} gbr	1601	Eadem Villa Conu S. Anov.	mt. stepy	
		no 31. chatup		93
24. iob	1601	Prodicie Conu a Tencryn.		
		no 22. chatup		66

F. Gorenice

17. iob	1601	Ca. ul' ad ps. G. Tamowli.	Guttator	
		no 39. chatup		117
		Thymica Sor Eursg		
		no - chatup		
24. iob	1601	Sors Conu a Tencryn.		
		no 15. chatup		45
2da iob	1601	Sors Trebinsli Siltka		
		no 5. chatup		15

F. Plaza

141

3. Janu. 1681

Cad Villa komiecpolski
no 54. chatup --- k 162

F. Koscielc Slaski

2d. iob 1681

cad vil komiecpolski
no 21. chatup --- k 63

ead. ell 1682

Pogonyce luisg
no 20. chatup --- k 60

12. Feb 1682

Libiarcz Pam Kny slucy
no 74. chatup --- k 222

23. gbr 1681

Gony Lusowsluc Gp. rac
no 15. chatup --- k 45

23. gbr 1681

Lusowice luisg
no 25. chatup --- k 75

11. mag 1681

Balin nic' Ligera
no 46. chatup --- k 138

31. iob 1681

Bolean Stan' Playslu
no 26. chatup --- k 70

F. Krzeszowice

24. iob 1681

Cad vil som a Tenoryn
no 53. chatup --- k 159

18. gbr 1681

Cratlowice sonu Zurenyu
no 24. chatup --- k 72

F. Paczultowice

3a. iob 1681

Cadem Villa St. P. Dis calceatt.
no 41. chatup --- k 123

ead. 1681

Zbik Comudem
no 10. chatup --- k 54

F. Jenczynek

24. iob 1681

Cadem Villa som a Jenczyn
no 36. chatup --- k 100

ead. 1681

Rudno luisg
no 15. chatup --- k 45

F. Zegocina Poręba

3na iob 1681

Cadem Villa komianski
no 55. chatup --- k 165

3. no 1681

Ibrif Sar Pleb
no --- chatup --- k ---

24. iob 1681

Brodlo Syfiliowski
no 66. chatup --- k 198

ead. 1681

Oklesena luisg
no 43. chatup --- k 129

F. Zalesie

24. iob	Zalesu Com'a Tencyn.		
1681	no 76. chatup	---	220
<hr/>			
1. iob	F. Rudawa Lagvilla		
1681	no 48. chatup	---	135
	Radwanowice nobilni		
m	no 53. chatup	---	
26. gb	Megorowice Firley		
1681	no 13. chatup	---	39
30. iob	Siedlec PP. Discalceatt		
1681	no 16. chatup	---	48
	Dup. Sors Comund		
	Sum Sorske Pisarski Selmit		
ca	Sors Joan' Pisarski		
1681	no 23. chatup	---	69
ca	Pisany Cusq.		
1681	no 61 chatup	---	63
	Gany Sors Seb et sig' Zarski		
	no 7. chatupa	---	
	Sors Stan' Zagorowski		
	no 8. chatup	---	
	Sors Stan' Wiazgan		
	no - chatup	---	
est.	Sors Pisarski		
	no 9. chatup	---	27
	Sors Stan' Daniel		
	no - chatup	---	
30. iob	Sors PP. Discalceatt		
1681	no 1 chatupa	---	3
22. iob	Nawoioway mlynha Com'a Ten.		
1681	no 41. chatup	---	123
ca	Mielepice Sors Cusq.		
	no 20. chatup	---	82
	Sors Adol mielepiec		
	no - chatup	---	
	Sors Petr mielepica		
	no - chatup	---	
7. iob	Brezinlia Dec' prac		
1681	no 17. chatup	---	51
<hr/>			
	F. Stawkom		
19. gb	Knyliawa Epi Prac		
1681	no 8. chatup	---	24
28. gb	Knyliawka mar' helmsti		
1681	no 10 chatup	---	30
ca	Bolestaw Cusq.		
	no 37. chatup	---	111

23. 10. b	Kuznica Olwadionowia Epi Prac	1601	no 9. chatup	270
19. gbr	Olwadionow Epi Prac	1681	no 10. chatup	300
19. gbr	Losen Luscq	1681	no 17. chatup	510
22. gbr	Bulowno Luscq	1681	no 30. chatup	1140
25. gb	Golonog Luscq	1681	no 30. chatup	1140
19. gb	Strumieszyce male Luscq	1681	no 50. chatup	1500
19. gb	Strumieszyce Wielkie Luscq	1681	no 50. chatup	1500
15. idb	Zelia (n Rabrym	1681	no 41. chatup	1230
29. idb	Stief Sult km. ta. Andr	1681	no 7. chatup	210
F. Jaworzno.				
20. gbr	Adem Villa Epi Prac	1681	no 50. chatup	1500
21. gbr	Bogoczyna Luscq	1681	no 33. chatup	990
5t. idb	Jelen Luscq	1681	no 36. chatup	900
20. gbr	Dambrowa Luscq	1681	no 19. chatup	570
9. Jan	Stugozyn Sos (n Bendin	1682	no 4. chatup	120
Wedt	Sos Epi Prac	1682	no 10. chatup	300
6ta idb	Szalowna (n Bendin	1681	no 10. chatup	540
5t. idb	Cieslowice Sos (n Luscq	1681	no 19. chatup	570
19. gbr	Sos Epi Prac	1681	no 17. chatup	510
F. Sosnka				
22. idb	Agvilla Lucc Kochan. shi	1681	no 36. chatup	1000
24. idb	Frywald Sos a Tenoyne	1681	no 21. chatup	630
F. Nowa Sora				
27. idb	Philipowice Sos a Tenoyne	1681	no 78. chatup	2320

17.
 eaf Mielima Luisq
 no 15. chatup - - - - - R 45
 eaf Cermna Luisq
 no 25. chatup - - - - - R 75

F. Chruscobrod

19. gb Zabouice Lpi frae
 1601. no 17. chatup - - - - - R 51
 19. gb Tucznababa Luisq
 1601. no 12. chatup - - - - - R 36
 27. ich Wyscha (n' Ogrodin
 1601. no 32. chatup - - - - - R 96

F. Mystowice

8. Jan Zagone G. Gostawski
 1682. no 47. chatup - - - - - R 141
 6. Jan Klimuntow Luisq
 1602. no 37. chatup - - - - - R 111
 eaf Miwlu Luisq
 no 6. chatup - - - - - R 10
 9. gb Foremba Lpi frae
 1601. no 24. chatup - - - - - R 72
 10. ich Siedlec Hier' Minor
 1601. no 29. chatup - - - - - R 87

F. Ploki

16. ich Cadevilla Seb' Plocki
 1601. no 24. chatup - - - - - R 72
 24. ich Cyrowla Com' a Tencryn
 1601. no 13. chatup - - - - - R 59
 eaf Psary Luisq
 no 21. chatup - - - - - R 65
 20. gb Mesutowice Sor Com' Gluszi
 1601. no 3. chatup - - - - - R 9
 26. gb Sor Stan' Mesutowolu
 no 4. chatup - - - - - R 12
 15. ich Gota G. Dembinski Andreb
 1601. no 5. chatup - - - - - R 15

F. Trzebinia

2da ich Cagvilla Trzebinski Silkw
 1601. no 59. chatup - - - - - R 165
 12. Feb Namowice Pnyledu Hierop
 1682. no 25. chatup - - - - - R 75
 eaf Sulowa Luisq
 no 9. chatup - - - - - R 27
 eaf Mtosowa Luisq
 no 26. chatup - - - - - R 78
 21. ich Myslichowice Com' a Tencryn
 1601. no 22. chatup - - - - - R 66

16. Wolnay hierzchna luisq.^{18.}
2 eaf. No 21. chatup mt. k 63

F. Babica

3. Jan. Cadem Villa Epi Crac.
1681. No 12. chatup k 54

st iob Kwaczata luisq.
1681. No 65. chatup mt. k 195

2 eaf. Kotochow luisq.
No 44. chatup k 132

2 eaf. Zagone luisq.
No 32. chatup mt. k 102

3. Jan. Farlu luisq.
1681. No 43. chatup k 129

eaf. Janlowice luisq.
No 31. chatup k 93

F. Morawica

24. iob. Cadem Villa Nic' Konyansli
1681. No 10. chatup k 30

eaf. Sor som a Tenoryn.
No 30. chatup mt. k 114

eaf. Cholenyn luisq.
No 35. chatup mt. k 105

eaf. Piosna Sor luisq.
No 6. chatup k 10

eaf. Sor Nic' Konyansli.
No 8. chatup k 24

ii. iob. Balice Buraw y Kryglice (Furley)
1681. No 72. chatup mt. k 216

24. iob. Brosslwinia som a Tenoryn
1681. No 26. chatup mt. k 70

eaf. Bacyn Sor som a Tenoryn
No 4. chatup k 12

eaf. Sor Nic' Konyansli
No 10. chatup k 30

eaf. Kempa luisq. Comit. a Tenoryn
No 14. chatup mt. k 42

Kleszcows G. Gotuchosli.

No 6. chatup k

gn iob. Mni luisq. P. Samaloul
1681. No 43. chatup mt. k 129

Alexandrowice G. Gotuchosli. Sigism

No 25. chatup k

Podchelmie luisq. mt. k

No 5. chatup k

F. Rybna

3. iob. Cadem Villa etbb Tynec
1681. No 60 chatup k 204

19.

8. gb	Łutaw Wielkiy Łusq.		
1681.	№ 40. chatup	mt	144.
3. iob	Łutaw mnieyfy Łusq.		
1681.	№ 15. chatup		45.
3. eaq	Pręginia Sor Łusq.		
	№ 27. chatup	mt	81.
14. iob	Sor mag Procurat		
1681.	№ 8. chatup		24.

F. Liszki.

2. iob	Ładevilla Abb Tynec		
1681.	№ 16. chatup	mt	48.
eaq	Smierdza Łusq.		
	№ 10. chatup		30.
eaq	Nowawie Łusq.		
	№ 42. chatup		126.
eaq	Kasrow Łusq.		
	№ 30. chatup		90.

F. Zwierzyniec.

1. gb	Ładevilla Smi Zareyn		
1681.	№ 42. chatup		126.
1. gb	Łama łow Łusq.		
1681.	№ 4. chatup		12.
22. gb	Łsremica Łusq.	mt. 1100.	
1681.	№ 56. chatup		168.
7. gb	Pręgoraty Sor Dec Om S.		
1681.	№ 8. chatup		24.
29. eaq	Sor Smi a Wismy		
	№ 22. chatup		66.
1. iob	Łetm Łusq.		
1681.	№ 26. chatup		78.
29. gb	Wola Łusq.	mt. 1100.	
1681.	№ 25. chatup		75.
31. iob	Łielany S. Łamatoul.		
1681.	№ 16. chatup		48.

Particula Dictus.

Ofiowicemensis.

F. Czerniechow.

3. iob	Łaq Villa Sor Abb Tynec		
1681.	№ 10. chatup		54.
17. iob	Sor mag Procurat	mt. 1100.	
1681.	№ 22. chatup		66.
7. gb	Wotowice Cenu Łoreyn		
1681.	№ 40. chatup		120.
1. iob	Łamen Posp. Ł. Łop Łsh.		
1681.	№ 32. chatup		96.

Łat. Ła 507

Łat. Łiszki

20.

18. ub Ruzowice Syniowoski.
1601. № 30. chatup - - - - - k 114

3. ubi Porowice Abb Synec
1601. № 13. chatup - - - - - k 39

F. Zebrzy domice

7m ub Cade Villa Bieniowice Serr (Bonifratr)
1601. № 24. chatup - - - - - k 72

27. gb Sers Krzyp Zebrzyd.
1601. № 6. chatup - - - - - k 10

14. gb Jasymiechy sonu Zwienyn
1601. № 11. chatup - - - - - k 33

F. Oswiecim

12. Feb BobrowniLu, Gromec Gorzoz. (Brom Krzyz)
1602. № 92. chatup - - - - - k 276

cael Chelmek
№ 44. chatup - - - - - k 132

F. Kreczyn

Ex del Cade Villa sonu Zwienyn
1602. № 34. chatup - - - - - k 102

Ibid Serr Pleb.
№ 3. chatup - - - - - k -

10. ub Glabinow Cusq
1601. № 3. chatup - - - - - k 9

260.

Miasto Krakow

marsobie ofady № 126. agr 3. k
 III ofady - - № 346. agr 2. k
 IV ofady - - № 47. agr 15 k
 V ofady - - № 1. agr 1. k
 1096. 15.

Kleparz

18. gb Domow Syniowonnych № 3. agr 2. k 36
 1601. Domow mniog synich № 8 agr 1. k 40
 Domow Pospolitych № 16. agr 15 k 48

12. Feb Wesota pod Kralowem.
 1602. Dom Pospolitych № 41. agr 15. k 123

Mlyn kamienny

№ 1 chatupa agr 15. k
 Mlyn Piascowny
 № chatupa agr 15. k
 w 0 4 kotank

Młyn za s. m. ^{21.} ^(04 kot.) ^{milutawem}

n. iob 1601. Młyn kutłowski ^(08 kot.)
1 chatup agr 15 R 3

n. iob 1601. Młyn Ralowski ^(04 kot.)
1 chatupa agr 15 R 3

o. iob 1601. Pendzichow Sors vic' str' ^(14 agr.)
9 chatup R 27

Biskupie Stare y Nowe.
23. Domow Pospolitych # 23. agr 15 R 69

6. Janu 1602. Blonie Sors Hosp. S. Spus.
29. chatup agr 15 R 87
3 Dom dynkonia # 2. R 36

Sors Seb Wilzogorski
chatup R

n. iob 1601. Sors Krap' S. Floriani
9. chatup agr 15 R 27

27. gb 1601. Sors vic' S. Floriani
4. chatup R 12

27. gb 1601. Sors Vic' elust' S. Floriani
4. chatup agr 15 R 12

Kazimierz y Stradom.

Sarachi do Kaz # 37. al 2 R 444
do Dom. # 39. agr 15 R 117
In del. Pospolitych # 10. al 2 R
do Dom. Pospolitych # 40. agr 15 R
Jaal na dwor 299.

1. iob 1601. Domli Jan. Prob. Borey ^{na Kazimierzu}
do Kamienic # 8. al 2 R 96
do Dom. Posp. # 17. agr 15 R 51

Zydzi w Kazimierzu.
na 1. Podymne R 144. 7. g.

2. del 1602. Zablocie za Kazimiere ^(04 kot.)
21. chatup R 63

Młyn Reg' za Moste Kazimier
1. chatupa R

Kbif drugi młyn pod zot.
1. chatupa ^(04 kot.) R

Pochanice Krak
^(17 domow 59 komor i 12 kon)

Smolensko. pod Krakowem
Dom Pospolitych # 17. R 51

1. gb 1601. Rethoryka pod Kralowem
Domow Pospolitych # 22. agr 15 R 126

młyn pod Bernardzianami pod
Kunza rogga Harosty Krak i opate
mogilok. 0 3 kot.

Wieliczka Reg. 22. 11 Tan

Domow Synlewnych № 3. a k 2.	36
358 Domow # - - - - - № 42. a k 1.	252
Domow Pospolitych № 238. a gr 15.	714
Domow na mostkach № 5. agr 15.	15

Dopczyce Ci Lusz. 15 Tan

Dom Synlewnych № 10. a k 2.	120
Dom Pospolitych № 6. agr 15.	348

30. 10b Myslimice Casell Rac. 31 Tan

1601 Domow Pospolitych № 170. agr 15.	510
---------------------------------------	-----

31. 10b Jordanow ca Tote 1601 Domow Pospolitych № 115. agr 15. 345. 1/2 Tan

3. Jan Janckorona Ci Lusz. 1601 Domow Pospolitych № 120. agr 15. 360. 3 Tan

Skawina Abb Synec. 14 Tan

Domow Synlewnych № 3. a k 2.	36
Domow Pospolitych № 67. agr 15.	201
Ibiż motardiu № 1. chalupa agr 15	

24. 10b Nowa Gora Com'a Tenczyn. 7 1/2 Tan 1601 Domow Pospolitych № 54. agr 15. 162

Chrzanow. 11 Tan

18. 10b Domow Synlewnych № 2. a k 2.	24
1601 Domow Pospolitych № 73. agr 15.	219

Bendzin Ci Lusz. 24 Tan

20. 10b Domow Synlewnych № 2. a k 2.	24
1601 Domow Pospolitych № 2. a k 2.	24
Domow Pospolitych № 44. agr 15.	132

20. 10b Stawkow Cpi Rac. 14 1/2 Tan

1601 Domow Synlewnych № 3. a k 2.	36
Domow Pospolitych № 137. agr 15.	411

Olkusz Reg.

Domow Synlewnych № 15. a k 2.	100
Domow wiekszych № 9. agr 1.	54
Dom ibiż - - - - - № 1. agr 22 1/2	4 1/2
Domow Pospolitych № 54. agr 15.	162
Na Przedmieściu Dom Posp № 101. agr 15.	543

17. 9br Skata, Sonu' S. Andr. 5 1/2 Tan

1601 Domow Pospolitych № 30. agr 15.	114
--------------------------------------	-----

Dom na Dabinkach № 2. agr 15.	6
Dom na Grabow. Kocht № 5. agr 15.	15
Folwark Dambrowki № 1. agr 15.	3
Folwark na wytwornie № 2. agr 15.	6
Folwark na wytwornie Kmieci № 7. agr 15.	21
Folwark Skomynki № 2. agr 15.	6

Comput chatuy w Pow. K. 23.

1m katus	#	305
2du	#	441
3tu	#	253
4tu	#	237
5tu	#	399
6tu	#	630
7mu	#	292
8tu	#	331
9tu	#	106
10mu	#	363
11mu	#	309
12mu	#	635
13tu	#	386
14tu	#	604
15tu	#	451
16tu	#	626
17mu	#	507
18tu	#	268

7231

Summa # 237. Ana 6. Poyk 21702.

Kralow na Dwoiel 2250. na 6. k 6774.
 Kazimierzow nadw. k 440. na 6. k 1320.

W miastach Pow. Krasickiego

Domów wiekzych	#	54	k. 2.	}	648.
Dom	#	1	k. 22 1/2		4. 15
Dom	#	59	k. 1.		354.
Dom Pospol.	#	1639	k. 15.		4917.
Sydz. w Kazimierz	#	1200	k. 15. na 6k	865. 15	
k 738/15 Sum. k					14883

wenfiach k 21702
 w miastach k 14883
 Summa k 36585

Regestr Far. Powiatu Szczyrzyckiego

B		R	
Bucpie kol	14	Radziechow	3
Bislupec	15	Rabla	9
Bodzanow	16	Rawichowice	10
Brezanow	18	S.	
C		Swiezy Jakub	1
Chroszowa	18	Shatha	1
D		Shawina	2
Droginka	4	Siemraw	4
Doporyce	8	Subkowice	6
Dzielanowice	10	T	
G		Tymiec	2
Guslow	12	Tremesna	4
Glogoczow	3	V	
Gaj	3	Vice	12
Gora S. Jana	11	W.	
Gdow	13	Wola Radziechow	3
Grabie	18	Wismocza	9
H		Wieliczka	16
Herbutowice	6	Z	
J		Zakliczyn	4
Jawornik	4		
Jidebnik	7		
K			
Kesowice	1		
Knywajcha	3		
L			
Lentowina	5		
Lanchowina	6		
Lazany	16		
M			
Mogilany	3		
Myslimice	5		
Maha	7		
Mszana	8		
N			
Niepetomice	14	19	
Niegowice	12	18	
		19	
		22	
		10	
		10	
		25	
		19	
		20	
		17	
		10	
		16	
		17	
		15	
		21	
		13	
		326	
P			
Postelice	4		
Pcim	5		
Pnythowice	7		
Pobiodr	7		

Powiat Szczyrzycki

Jara S. Jakub Karmięż

3	1. iob	Jugowice Prap' J. Hedwigis		
9	1681	№ 9. chatup	27	
10	4. gbr	rek Cap' Frae		
	1681	№ 23. chatup	69	
1	3. idb	Wroblowice Sonu J. Cather		
	1681	№ 10. chatup	30	
1	1. iob	Swofianice Prap' B. Cor' hsh.		
2	1681	№ 20. chatup	60	
4	ex dett	Kurdwanow Lusz		
6	1682	№ 9. chatup	27	
	1. iob	Ibid Sor Vic' tr' Frae		
2	1681	№ 3. chatup	9	
4	1. iob	Kobieryn Dui Oshog		
	1681	№ 36. chatup	100	
12	ex dett	Prokwan Lusz		
	1682	№ 26. chatup	78	
3	13. iob	Kagiewonili Castell' Frae		
	1681	№ 10. chatup	30	
9	ex dett	Bola Prap' J. Spur		
16	1682	№ 17. chatup	51	
	ex dett	Kranha Lusz		
4	1682	№ 8. chatup	24	
	1. iob	Ibid Karzma		
		№ 1. chatupa		
	ex dett	Dembnili mag' Rowatt.		
	1682	№ 21. chatup	63	
	1. iob	Ibid Cegiema Pr. P. Fryny.		
	1681	№ 11. chatup	3	
	1. iob	Planow Mag' Rowatt.		
	1682	№ 33. chatup	99	

J. Skatka

11	1. gbr	Psychowice Cap' Frae		
	1681	№ 13. chatup	39	
	ex dett	Zakrzow Lusz		
	1682	№ 19. chatup	57	
	14. gbr	Zalnowek S. marci.		
	1681	№ 8. chatup	24	
	ex dett	Btonie Zakazmienem Sor' Gpi' Frae		
	1682	№ 13. chatup	39	
	1. iob	Sor Prap' B. Cor' hsh.		
	1681	№ 2. chatup	8	

J. Rosocice.

20	Jan	Caef Villa. J. Dembinli. Fran.		
	1682	№ 28. chatup	84	
	ex dett	Pollnowice Zabawslu.		
	1682	№ 39. chatup	117	
	1. Jan	Sobonowice Sor' Michatowli.		
	1682	№ 10. chatup	30	

2	Sors Seuenm Janowu lu	26.		
caj	no 6. chatup		10	
caj	Strathowice sor Michatowu lu			
	no 9. chatup		27	
	Sors Viceustod Frai			
	no 1. chatupa			
caj	Piasek Wicelli sor Dui Oshog			
1681	no 3. chatup		9	
29. 10b	Sors Komie polski			
1681	no 10. chatup		30	
caj	Piasek maty.			
	no 13. chatup		39	
31. 10b	Wignowice Skleowu lu			
1681	no 7. chatup		21	
1m. 10b	Kaysuo Lusq			
1681	no 27. chatup		81	
29. 10b	Fluta Siarczana episc			
1681	no 1. chatupa		3	
	Sokryponica sor Lusq			
	no 2. chatup			
caj	Sors Prap. S. Jacobi			
Solut	no 2. chatup		3	
20. 10b	Wzofowice Prand. ont Junist			
1681	no 24. chatup		72	

F. Tymiec.

3. 10b	Caqvilla Ctbb Tymci			
1681	no 27. chatup		141	
caj	Koshre Lusq			
	no 22. chatup		72	
caj	Pieliany Lusq			
	no 14. chatup		42	
caj	Soreiowice Lusq			
	no 24. chatup		72	
31. 10b	Tererany Lusq			
1681	no 14. chatup		42	
caj	Raczna Lusq			
	no 42. chatup		126	
29. 9b	Bodcow Epi Frai			
1681	no 8. chatup		24	
23. 10b	Stomilu mag. Procuratt.			
1681	no 62. chatup		186	

F. Skawina

10. 10b	Stonow Conu Tymci			
1681	no 30. chatup		90	
31. 10b	Ambovek Lusq			
1681	no 9. chatup		27	
7. 10b	Bulowice Lusq			
1681	no 19. chatup		57	

7. 16b. Sidlina Sors Lusq
 1681. No 11. chatup - - - - - k 33 -
 ead. Sors et cad Crac.
 No 21. chatup - - - - - k 63 -
 14. Jan Korabmili (kniot' osfolinslu
 1682. No 38. chatup - - - - - k 114 -
 8. gbr Kulerzow (onu' Zwienyn'
 1681. No 17. chatup - - - - - k 51 -

F. Wola Radzieszka

4. 16b. Ead Villa et bb' Tynec.
 1681. No 75. chatup - - - - - k 225 -

F. Radzieszow.

ead. Ead Villa et bb' Tynec
 No 66. chatup mt. step k 198 -
 3. gbr Jurczyce Joan' Stawli.
 1681. No 16. chatup mt - - - k 40 -

F. Krzywaczka

15. gbr Ead Villa J. Zebny dowlu. joannij gladi
 1681. No 61. chatup mt. - - - k 103 -
 15. gbr Ben czarla Lusq
 1681. No 30. chatup - - - - - k 90 -

F. Mogilany

ead. Ead Villa J. Jordan. nicolai
 1682. No 46. chatup - - - - - k 130 -
 ead. Wlosiany Lusq
 No 27. chatup mt - - - k 81 -
 14. Jan Konary kniot' osfolinslu.
 1682. No 35. chatup - - - - - k 105 -
 6. Jan Swiatmili at' Gorka Cap' prac.
 1682. No 40. chatup - - - - - k 120 -

F. Glogoczow.

ead. Ead Villa J. Jordan. nic.
 1682. No 64. chatup mt - - - k 192 -

Fara Jay.

15. Jan Ead Villa Sors Pleb.
 1682. No 9. chatup - - - - - k 27 -
 14. Jan Sors kniot' osfolinslu.
 1682. No 9. chatup - - - - - k 27 -
 ead. Libertow Lusq
 No 27. chatup mt - - - k 81 -
 ead. Horowice Sors Lusq
 No 21. chatup - - - - - k 63 -
 15. Jan Sors Luc' Siemianslu.
 1682. No 9. chatup - - - - - k 27 -
 ead. Bincryna Gona Comagfer
 No 3. chatup - - - - - k 9 -
 14. Jan Bincryna d'na Sors osfolinslu.
 1682. No 8. chatup - - - - - k 24 -

4 Sors Prist. Skaf.

№ chatup

15. iob Kusina Prytecliu

1681 № 37. chatup

4 iob Opatlowice Com' Tynec

1681 № 16. chatup step

F. Postolice

21. iob Casvilla Prap' S. Anna

1681 № 17. chatup

9. iob Presrotany Prap' S. Jozp' Pisk.

1681 № 29. chatup

31. iob Ochozin Panlow.

1681 № 28. chatup

F. Zakliczyn

ex det Casvilla G. Jordan. nic.

1682 № 35. chatup

ex det Stowice Stoiowli Chast.

1682 № 10. chatup

4. iob Czechowka Com' a Wismog

1681 № 26. chatup

F. Siepraw

ex det Casvilla G. Jordan. nic.

1682 № 79. chatup

20. iob Yuranla Prap' Wie Licien

1681 № 14. chatup

9. iob Smyslowice Prap' S. Jozp' Piski.

1681 № 52. chatup

ex det Olszowice matt' Ossnowli.

1682 № 18. chatup

F. Jawornik

7. iob Casvilla Hier Prytecliu.

1681 № 66. chatup

ex det Zawada Biesiad celu.

1682 № 21. chatup

F. Trzemeszno

16. iob Casvilla Sors Com' a Wismog

1681 № 21. chatup

ead Sors Andr' Kamliowli.

№ 13. chatup

ead Foremba luisq

№ 31. chatup

30. iob Sierczany luisq

1681 № 28. chatup

29. iob Cheli luisq

1681 № 13. chatup

F. Drogina

ex det Casvilla Femi Bnechffa

1682 № 16. chatup

26.ief	Baniowice Cusq			
	№ 19. chatup	---	---	57
exdell	Branowice Jordan m.			
1602	№ 10. chatup	---	---	30
ead.	Popowice Cusq			
	№ 20. chatup	---	---	60

F. Mystimice.

20. iob	Boneta Castell'rac			
1681	№ 30. chatup	---	---	90
20. iob	Byryna Cusq			
1681	№ 33. chatup	---	---	99
20. iob	Polanica Cusq			
1681	№ 27. chatup	---	---	81
29. iob	Slachta tr. Shoja Cusq			
1681	№ 65. chatup	---	---	195

F. Pim.

exdell	Kubien Castell'rac			
1682	№ 58. chatup	m---	---	174
29. iob	Pim Cusq			
1681	№ 65. chatup	m---	---	195
exdell	Tencynals Toporos Cusq			
1682	№ 41. chatup	m---	---	123
30. iob	Knczow Cusq			
1681	№ 27. chatup	m---	---	81
exdell	Knczow Cusq			
1682	№ 45. chatup	m---	---	135

F. Lentownia

31. iob	Castilla Kamliowslu.			
1681	№ 63. chatup	---	---	109
	2 iob			
	chatup	---	---	
23. iob	Slomelna Parna Cusq			
1681	№ 33. chatup	m---	---	99
22. iob	Polanica Cusq			
1681	№ 26. chatup	---	---	78
ead.	Wieczerze Cusq			
	№ 16. chatup	---	---	48
31. iob	Chrobaczna Koczowslu. Kamliowslu.			
1681	№ 5. chatup	---	---	15
9na iob	Na prawa Zebrydowslu. Koczowslu.			
1681	№ 28. chatup	m---	---	84
ead.	Wyscha Cusq			
	№ 14. chatup	---	---	42
sta iob	Spytkowice Cusq			
1681	№ 70. chatup	m---	---	210
18. iob	Malecowa Cusq			
1681	№ 19. chatup	---	---	57
12. Feb	Zanyte Hier' Pusteklu.			
1682	№ 20. chatup	---	---	60

6. b. i. i. 1601	Rdrawia Cusq	# 43. chatup - m.	129	ex dett
12. i. o. b. 1601	Bystra (Wielopolski) egiusdem	# 54. chatup m.	162	12. i. o. b. 1601.
ead	Toponysho Cusq	# 49. chatup top	147	

F. Herbutowice.

2. Jan 1602	Cadevilla in Landoroni	# 56. chatup - mt.	160	3. Jan 1602
	Ibius Cierych.	# 12. chatup		
ead	Bienlowah in Cusq	# 74. chatup - m.	222	3. Jan 1602
3. Jan 1602	Ibius Sault. in Cusq	# 22. chatup - m.	66	ead
3. Jan 1602	Paleja Cusq	# 36. chatup	108	ead
ead	Ibius Sault.	# 2. chatup		

F. Sulkowice. Sulkowice

3. Jan 1602	Cadevilla in Landoroni	# 78. chatup - mt.	234	3. Jan 1602
	Ibius Sault. et sor Pleb.	# chatup		ead.
ead	Bogdanowia Cusq	# 20. chatup	60	ead
23. i. o. b. 1601	Ibius Sault.	# 8. chatup	24	11.
3. Jan 1602	Jasiennica Cusq	# 35. chatup - m.	105	3. Jan 1602
	Ibius Sault.	# 14. chatup	42	3. Jan 1602
3. Jan 1602	Kuonik Cusq.	# 69. chatup - m.	207	3. Jan 1602
ead	Trebonia Cusq.	# 95. chatup - m.	285	3. Jan 1602
	Ibius Tor Cecla	# chatup		3. Jan 1602
1602	Ibius Sault. Strahney	# 25. chatup - mt.	75	

F. Lanckorona.

3. Jan 1602	Zachetmie in Landoroni	# 20. chatup	60	20. g. b. 1601
	Skawinka Cusq.	# 28. chatup - m.	84	ead dett
	Sault in Cusq	# chatup		1602
50.	Sault in Cusq	# 30. chatup - m.	90	ead
3. Jan 1602	Brody Cusq	# 144. chatup - m.	432	10. i. o. b. 1601
9. Jan 1602	Jasnebia Pnyledi Hieron.	# 20. chatup	60	

31.

F. Przytkowice.

ex del	Casvilla Sors Inytlowosli		
1602	N ^o 39. chatup ^m	—	117
12. 10b	Sors Zelnys dowosli.		39
1601.	N ^o 16 chatup ^m	—	78
—	Sors Lipnicelu de magna Lipnica Staniff		
—	N ^o — chatup	—	—

F. Makow.

3. Jan	Casvilla (n' Lanchoron		
1602	N ^o 07. chatup ^{mt. pita}	—	261
	Ibiq Sors Pleb'		
	N ^o 14. chatup	—	—
3. Jan	Jusoryn Luszg.		
1602	N ^o 43. chatup ^{mt. pita}	—	129
caj	Ibiq Sult'		
	N ^o 6 chatup	—	10
caj	Jachowia Luszg		
	N ^o 47. chatup ^m	—	141
	Koirowia Luszg		
	N ^o 31. chatup ^{m. Dure}	—	93
3. Jan	Zabienna Luszg		
1602	N ^o 42. chatup ^m	—	126
caj	Shawica Luszg		
	N ^o 62. chatup ^{pita}	—	106
caj	Mitopowat Siduna cu Sult' ejusdem		
	N ^o 04. chatup ^{mt. Dure}	—	252
III.	Ibiq Sors Lecta		
	N ^o — chatup	—	—
3. Jan	Ocielec Luszg.		
1602	N ^o 49. chatup ^{mt. Dure}	—	147
3. Jan	Dudow Luszg cu Sult' ejusdem		
1602	N ^o 54. chatup ^{mt. pita}	—	162
3. Jan	Gniechima mag Proawat		
1601.	N ^o 24. chatup ^{mt. pita}	—	72

F. Jzdebnik

3. Jan	Casvilla (n' Lanchoron		
1602	N ^o 60. chatup ^{mt.}	—	204
	Ibiq Sult'.		
	N ^o — chatup	—	—
20. 9b	Fance mate ad Altare Suidy		
1601.	N ^o 9. chatup	—	27

F. Pohodr

ex del	Casvilla Pafstowosli		
1602	N ^o 10. chatup	—	30
caj	Pa. Silowia Luszg		
	N ^o 19. chatup	—	57
10. 10b	Biezynia mag Proaw'		
1601	N ^o 14. chatup	—	42

8.	Hayduga Sors Luscj.	32.		
	N ^o 1. chatup			
27. gbu	Sors Willowus lu			
1681.	N ^o 1. chatup		34	
caj.	Jaszkowice Rusiecki.			
	N ^o 31. chatup		93	
30. ich	Fnehula Wotkowus lu.			
1681.	N ^o 8. chatup		24	
caj.	Sagelica w. Gai N ^o 24. chatup		72	
	Boryn Sors ad p. k. Karouslu			
	N ^o 42. chatup		126	
22. 10b	Sors (Sint. Pasilcoas luscj w. k.)			
1681.	N ^o 4. chatup		12	
caj.	Kopytowka Sors Luscj			
	N ^o 7. chatup		12	
caj.	Sors Stan. Pasilowus lu. p. Ostrogonska			
	N ^o 2. chatup		6	
	Sors Mag. Prokurat.			
	N ^o 6. chatup		18	
ex dell	Sors nowice S. Zacobowus lu. martin			
1682	N ^o 34. chatup		102	

J. Dopczyce.

	kurlatka (n Dopoyce) ex ziesla			
	N ^o 13. chatup		39	
	Burlatka Luscj.			
	N ^o 11. chatup		33	
	Brozoway Tongorzyn			
	N ^o 21. chatup		63	
	Krynka som'a Wismey			
	N ^o 12. chatup		36	
	Kamykats Vusk			
	N ^o chatup			
	Mlyn pod Dopcykami.			
	N ^o 1. chatup		3	

J. Mszana.

ex dell	Kamilla Reg. Ten.			
1682	N ^o 77. chatup		231	
22. ich	Mszana Mzna som'a Wismey			
1681	N ^o 97. chatup		291	
caj.	Centownia Nowa Luscj			
	N ^o 21. chatup		63	
caj.	Smablia Luscj.			
	N ^o 26. chatup		78	
caj.	Miedluredy Podobien Luscj			
	N ^o 45. chatup		135	
caj.	Witow Luscj.			
	N ^o 7. chatup		21	
caj.	St. Stouka Luscj.			
	N ^o 40. chatup		120	

each Kunina Łusq
 № 42. chatup - - - - k 129
 1602 st. Jan. Olzrowka Reg. Ten.
 № 74. chatup m - - - - k 222
 each Glisne nowe z Ten.
 № 12. chatup zarcbnik . 36
 each Morana Wyrza
 № 84. chatup mt. stop k 252

F. Rabka.

12. Feb. Cadvilla Hier. Frytedu.
 1602 № 43. chatup mt. pit k 129
 each Chabowka Łusq
 № 22. chatup - - - - k 66
 each Stona Łusq
 № 30. chatup mt - - - k 90
 each Skomelna Briata Łusq
 № 20. chatup mt - k 120
 each Ponieca Łusq
 № 37. chatup m - - - k 111
 1601 gn. 10b Skawa. Pani Strimeslicy
 № 46. chatup m - - - k 138
 1601 29. gb. Raba wysna (ad p. hierak) zynsdem
 № 65. chatup m - - - k 195
 each Bielanka Łusq
 № 20. chatup w - - - k 60
 each Siemawa Łusq
 № 44. chatup m - - - k 132
 1601 22. 10b Koluciny Łusq
 № 24. chatup m - - - k 72

F. Wisniowa.

17. Feb. Cad Villa Com'a Wisniog
 1602 № 27. chatup m - - - k 81
 — Ibus Sult.
 № — chatup - - - k —
 each Kobylnik Łusq
 № 7. chatup m - - - k 21
 1601 each Poznachowice Geme Łusq
 № 8. chatup - - - k 24
 1602 17. Feb. Weglowka Medwedra zynsd.
 № 21. chatup. m - - - k 63
 each Wegierskie Łusq
 № 8. chatup - - - k 24
 each Przmanowa Łusq
 № 9. chatup - - - k 27
 1602 each Lipnik Pehi Brychffa
 № 50. chatup - - - k 174
 Zdziana nowe Radus (ceff)
 № 2. chatup - - - k 6

10 F. Raciechowice.

26. iob 1601	Cadvil Steph Wienislu. no 11. chatup	33
eadf	Zany Lusq no 13. chatup	39
eadf	Sosnowa Lusq no 11. chatup	33
eadf	Pozna chowice Dolne Lusq no 15. chatup	45
eadf	Knywonecha sor Lusq no 10. chatup	30
eadf 1602	Sor som a Wismicy no 6. chatup	10
12 iob 1601	Buchownik no 5. chatup	15
eadf	Dambie sor Lusq no 4. chatup	12
eadf	Komornik sor PP farmelitar no 4. chatup	12
eadf 1602	Wielkibisz sor Koszeclu no 6. chatup	10
chuf	Sors Stan' Willigfrowslu no 6. chatup	10
gn iob 1601	Termin y Gleichow G. Kamoclu no 13. chatup	39
26 iob 1601	Bitgonowka Stan Wienislu. no 2. chatup	6
eadf 1602	Mienyn G. Mienynslu no 9. chatup	27
26 iob 1601	Czastaw Kiti Lasoclu no 9. chatup	27

F. Dziekanowice.

3. iob 1601	Cadvil Stan Knefk no 7. chatup	21
eadf	Thysliocola Lusq no 13. chatup	39
eadf	Nowawieral Grabow Lusq no 13. chatup	39
eadf	Sirahow Lusq no 15. chatup	45
	Winam som a Wismicy no 20. chatup	84
	Rudnicu Lusq no 8. chatup	24
eadf 1602	Mierdow Lusq no 3. chatup	9

Kamyk Chnist ³⁵ Stanislawski

^{also Vask}
№ 2. chatup

7. Janu 1682. Imliowia Chnist. morszyn

№ 11. chatup

33

3. Jan 1682. Bienlowice Skolski

№ 10. chatup

54

F. Gora S. Jana

ex d. 1682. Boianyce Sors Kempa newski

Pauli

№ 1. chatupa

3

2. huf Sors Joann' Boianeelu

№ 7. chatup

21

27. gb. 1681. Debraynie w c. tbb Cyn' uen

№ 8. chatup

24

caj. Sogornany Liusz

№ 7. chatup

21

caj. Dobrcan Liusz

№ 5. Chatup

15

caj. Abramowice Liusz

№ 11. chatup

33

caj. Smolow Liusz

№ 6. chatup

18

caj. Sogrynicha Gora Liusz

№ 7. chatup

21

12. iob 1681. Kwasnowice Liusz

№ 3. chatup

9

caj. Krestawice Sors Liusz

№ 20. chatup

60

caj. Regartowice Sors Liusz

№ 8. chatup

24

Sors Samuel Mienynski

№ — chatup

—

ex d. 1682. Verastawice Kempa newski

Pauli

№ 14. chatup

42

18. gb. 1681. Stupie y Padsza c. Casy Cynur

Joann' m. flow

№ 19. chatup

57

19. gb. 1681. M. Stow c. Andr. M. Stowski

№ 22. chatup

66

16. gb. 1681. W. s. Conu S. Trnide

№ 17. chatup

51

caj. Kasowice Liusz

№ 9. chatup

27

caj. Zambrowia Liusz

№ 3. chatup

9

caj. Lipie Liusz

№ 4. chatup

12

F. Gruszow

12. iob	Caef Villa Sor Stadni clu		
1681	no 10. chatup	---	30
ex dett	Sors Kq cluch		
1682	no 5. chatup	m	15
ex dett	Sors Zabawli		
1682	no 7. chatup	---	21
qua Jan	T bnefi Stan Wiemfilu		
1682	no 9. chatup	---	27
15. iob	Wiemfyce lusz		
1681	no 13. chatup	m	39
caef	Wola Wiemuzha lusz		
	no 11. chatup	---	33
ex dett	Wawecz Sors Kempandlu		
1682	no 6. chatup	---	10
ex dett	Sawa Reg' Guminsli Remigiani		
1682	no 8. chatup	---	24

F. Vscie

16. iob	Stanistawice (n Niepetom		
1681	no 10. chatup	m	54
caef	Damianowice lusz		
	no 14. chatup	---	42
caef	Chowice lusz		
	no 10. chatup	---	54
	Medany Reg' Tenint.		
	no 14. chatup	---	42
	Ibiq Sutt.		
	no 14. chatup	---	42

F. Niegowice

1st iob	Caef Villa Lubowreclu Abrahami Gortuchoy		
1681	no 12. chatup	---	36
	Ibiq Sors Pleb'		
	no --- chatup	---	---
7. Jan	Sordowha Stanistawli		
1682	no 9. chatup	---	27
31. iob	Nieznanowice lusz		
1681	no 22. chatup	m	66
7. Jan	Jaros rowha lusz		
1682	no 6. chatup	---	10
	Dambrowica Miewiarows li		
	no --- chatup	---	---
1st iob	Wieciec lusz		
1681	no 20 chatup	---	60
caef	Christowa lusz		
	no 17. chatup	---	51

ead	Podogrodzie Sor Cusq	37		
	№ 6. chatup		10	
ead	Sors Lubowieclu			
	№ 4. chatup		12	
ead	Kitegany Cusq			
	№ 9. chatup		27	
15. Janu	Kralowowice Kazandzli.			
1682	№ 11. chatup		33	
14. Janu	Wiatowice Osfolinsli.			
1682	№ 20. chatup m.		60	
9. iob	Kiplaz Prap. S. Corp. Chst.			
1681	№ 12. chatup m.		36	
5. iob	Kamyk Bonylowolsli.			
1681	№ 16. chatup mt. Hsp.		48	
5. iob	Sichawa Charzowolsli.			
1681	№ 29. chatup m.		87	
ead dell	Pienzechow Castell Frac.			
1682	№ 28. chatup		84	
1. iob	Pienzechowiec G. Pieglosli Vex Ter.			
1682	№ 10. chatup		30	
15. iob	Marszowice Lubowiecluch.			
1681	№ 27. chatup		81	
F. G d o w.				
ead dell	Castilla Wefelini.			
1682	№ 46. chatup mt. Hsp.		138	
	Grybowa Cusq			
	№ chatup		cu' Dows.	
1. iob	Stadnili Cusq			
	№ 16. chatup		48	
1. iob	Kedziewynslu Cusq			
	№ 10. chatup		30	
12. iob	Kwapinli Sor Stadnicleu.			
1681	№ 5. chatup		15	
ead dell	Sors Miernynslu.			
1682	№ 10. chatup		30	
15. iob	Bieloryce Sor Lubowieclu.			
1681	№ 8. chatup		24	
9. iob	Sors Prap. S. Corp. Chst.			
1681	№ 12. chatup		36	
ead	Kamice Cusq.			
	№ 16. chatup mt.		48	
8. Janu	Falhowice Oshrowsli. Janu			
1682	№ 20. chatup		60	

17 ¹⁷⁰¹	Zagonany Sarmistowski.	38	(Gostuchow)
1682	No 7. chatup	---	21
	Sok. Cusq.		
	No chatup	---	
13 ¹⁶⁸¹	Sors Atthamanska.		
1681	No 7. chatup	---	21
	Starawola.		
	No 2. chatup	---	6
ex dett	Zrenoyce Sors Mstowski.		
1682	No 24. chatup	---	72
15 ¹⁶⁸¹	Sors Lubowiecluch.		
1681	No 9. chatup	---	27
ex dett	Podolany Nic Mstowski.		
1682	No 5. chatup	---	15
15 ¹⁶⁸¹	Sors Lubowiecluch.		
1681	No 3. chatup	---	9
ex dett	Galesiany Winiaszki		
1682	No 6. chatup	---	18
6 ¹⁶⁸¹	Stryrowa cbb Mogilmen.		
1681	No 9. chatup	---	27

F. Niepotomice

12 ¹⁶⁸¹	Mscreen Prap' miech'		
1681	No 14. chatup	---	42
16 ¹⁶⁸¹	Niepotomice. in Cusq.		
1681	No 53. chatup	---	159
eadf	Botunynslawola Cusq.		
	No 23. chatup	---	69
eadf	Klay Cusq.		
	No 54. chatup	---	162
eadf	Ibid Sult. Stanisl. Waxomem		
	No 14. chatup	---	42
19 ¹⁶⁸¹	Podtege fonu Staniat.		
1681	No 30. chatup	---	90

F. Brzezic

22 ¹⁶⁸¹	Cagvilla G. Zielonski Stan		
1681	No 24. chatup	---	72
eadf	Imfiba Cusq.		
	No 8. chatup	---	24
eadf	Dambrowa Cusq.		
	No 14. chatup	---	42
eadf	Sarow Cusq.		
	No 14. chatup	---	42
13 ¹⁶⁸¹	Ysolanic Sors Cusq.		
1681	No 3. chatup	---	9

exdell	Sors Kaclic.		
1602	No 7. chatup	---	R 21
22. iob	Cenow Sors Zelinski.		
1601	No 2. chatup	---	R 6
exdell	Sors Lubowic cluch.		
1602	No 7. chatup	---	R 21
27. gbr	Staniatli Senu' Cusq		
1601	No 14. chatup	---	R 42
sol. 25.	Suchanaba Cusq.		
26. iob	No 5. chatup	---	R 15
29. iob	Soczytnili Cusq. (rac.		
1601	No 43. chatup	---	R 129
exdell	Ibuz Sors Lubowic clu.		
1602	No 2. chatup	---	R 6
11. iob	Suroulia Sors Suci Rappin ^{Handfar}		
1601	No 4. chatup	---	R 12
eadf	Sors dicit Kawlu G. hembek ^{Abes}		
	No 3. chatup	---	R 9
20. Jan	Boroyce osfolinski. ^{niol}		
1602	No 6. chatup	---	R 18

F. Biskupice.

14. gbr	Cadvilla Epi (rac.		
1601	No 7. chatup	---	R 21
20. Jan	Scieglow G. Frezer. ^{Abes}		
1602	No 8. chatup	---	R 24
14. gbr	Dobranowice (ap) (rac.		
1601	No 13 chatup ^{mt.}	---	R 39
14. gbr	Wola Dobranowicia Cusq		
1601	No 6. chatup	---	R 18
20. iob	Fredericgany G. Kalendyk. ^{(Sigsig) (Tag)}		
1601	No 24. chatup	---	R 72
3. iob	Thomafilowice Morszki ^{Joan}		
1601	No 8. chatup	---	R 24
14. gbr	Dawzyce Epi (rac.		
1601	No 3. chatup	---	R 9
exdell	Stawowice ^{Jonowice Rapski} (om) ^{Wspicy}		
1602	No 24. chatup	---	R 72
2. iob	Sutow Cusq		
1601	No 20. chatup	---	R 60
5. iob	Zborow Cusq		
1601	No 10. chatup	---	R 30
exdell	Trabli Sors Cusq		
1602	No 6. chatup	---	R 18
4. gbr	Sors Epi (rac.		
1601	No 6. chatup	---	R 18

12m gbr	Sors vice custod (vac)	40.	
1601	no 9. chatup		274
1601	cade Jawoyce Suci Kap Lepstu.		
1601	no 15. chatup		45
eadett	Zablowe Sors Com a Wismig		
1602	no 3. chatup		
21. gbr	Sors Vicar' S. Flonani		
1601	no 6. chatup		10

F. Bodzanow

1. iob	Cade' Villa Abb Tyne		
1601	no 20. chatup		60
2	Sors Pleb nor debet pni.		
12. gbr	Zagone Conu' Stanat.		
1601	no 8. chatup		24
21. gbr	Ochmanow Cuisq		
1601	no 8. chatup		24
18. gbr	Tomirogi Cuisq		
1601	no 5. chatup		15
12. gbr	Fakrowice Cuisq		
1601	no 8. chatup		24
15. gbr	Fakrow Cuisq		
1601	no 13. chatup		39
20. gbr	Wegnce millue Cuisq		
1601	no 12. chatup		36

F. Lazany

2. iob	Cadvilla Com a Wismig		
1601	no 15. chatup		45
1602	wielka Wola Podleszay Podleszany		
1602	no 4. chatup		12
ead	Brozowa Cuisq		
1602	no 7 chatup		21
eadett	Nizowa Swarski.		
1602	no 7. chatup		21

F. Wieliczka

23. iob	Janowice Sors Glad y Kadp' Segne		
1601	no 23. chatup		69
ead	Sors w Broycach Cuisq		
1601	no 2. chatup		6
ead	Janowice Sors manigluadp'		
1601	no 11. chatup		33
	W Broycach Sors Cuisq		
1601	no 1. chatupa		3
20. gbr	Sors Mi' Jordan. mied		
1601	no 19. chatup		57

19. iob	Choragunia Sam' Zodinski		
1681	№ 10. chatup	k	52
12. Janu	Zednica som' a Wismog		
1682	№ 26. chatup	k	78
24. gbr	Graiow Lusz.		
1681	№ 25. chatup	k	75
29. gbr	Wolica Lusz.		
1681	№ 12. chatup	k	36
caj	Suzerza Lusz.		
	№ 12. chatup	k	36
22. Jan'	Mienczka Oppidum.		
1682	№ 9. chatup	k	27
	W Suroycach ser Matt Dembn		
	№ + chatup	k	
26. gbr.	Wegrice Sorsctad' Prae		
1681	№ 5. chatup	k	15
31. iob.	Sors Srembek Starost		
1681	№ 5. chatup	k	15

31. iob.	Sted uciowice G. Srembek		
1681	№ 8. chatup	k	24
caj.	Brieg Lusz.		
	№ 21. chatup	k	63
ex dell	Mietniow ejusd		
1682	№ 8. chatup	k	24
31. iob.	Kolichow ejusd		
1681	№ 8. chatup	k	24
	Gramachowice ejusd		
	№ — chatup	k	
st. iob.	Boquice. ejusd		
1681	№ 27. chatup	k	81
21. Jan'	Kmyszlowice et h' Cynow		
1682	№ 10. chatup	k	30
8. gbr.	Dyryce Lusz.		
1681	№ 12. chatup	k	36
19. iob	Suthow Sigs' Ptaja		
1681	№ 9. chatup	k	27
caj.	Wolha Lusz.		
	№ 5. chatup	k	15
ex Dell	Bugay Lusz.		
1682	№ 11. chatup	k	33
	Kozmich' Dembinski.		
	№ + chatupa	k	
21. iob	Zabawa Zabawski.		
1681	№ 16. chatup	k	48

Dec' 6.

18. 20. gbi 1601.	Kozmice Wielkie ⁴⁹ Sci Jordan miol		
	№ 20. chatup	---	60
	Sow cieda Kozminski.		
	№ chatup	---	
16. iob 1601.	Kozminski. ^m miol ^{Chroscza}		
	№ 8. chatup	---	60
eaf	Kaciborsko Morzyn		
	№ 26. chatup	---	78
eaf	Witwaice Lusz		
	№ 5. chatup	---	15
	Kaciborsko Lusz		
1601.	№ 10. chatup	---	30
26. iob 1601.	Taryce Lusz		
	№ 9. chatup ^m	---	27
eaf	Tawliowice Lusz		
	№ 7. chatup	---	21

F. Grabie.

31. iob 1601.	Casvilla (miol) Koryncki		
	№ 26. chatup	---	78
eaf	Ibici Lusz		
	№ chatup	---	10
23. iob 1601.	Zmierzyn Branczki Ciemny		
	№ 23. chatup	---	69
	Souron Lusz		
	№ 4. chatup	---	

F. Chroscza.

20. gbi 1601.	Casvilla (miol) Stanit.		
	№ 34. chatup	---	102

F. Biezanom.

14. gbi 1601.	Casvilla (miol) Sac		
	№ 51. chatup ^m	---	153
14. gbi 1601.	Kaim Lusz		
	№ 11. chatup ^m	---	33

Compt Chalup w Pow Souyr.

1m	Latios	#	367
2dm		#	397.
3tiu		#	633.
4tu		#	575.
5tu		#	700.
6tu		#	940
7mu		#	696.
8uu		#	493.
9uu		#	722.
10mu		#	211.
11mu		#	209.
12mu		#	230.
13tu		#	317.
14tu		#	333.
15tu		#	242.
16tu		#	183.
17mu		#	265.
18uu		#	234.

7781.

Summ # 7781. (na 6 Podymae 23343)

44.

Regestr Far Powiatu Proszowskiego

B.	
Breskostane	1
Breskonek	2
Bobin	4
Bierkow	9
C.	
Culice	9
Cudynowice	10
D.	
Dziatoszyce	10
G.	
Gorzlow	5
J.	
Jagomia	1
K.	
Korzychi	3
Koscielce	4
Kazimierz	5
Koniarska	9
L.	
Letowice	7
M.	
Matosin	7
N.	
Niegardow	9
Niedzwiedz	10
P.	
Przemelce	3
Prusowice	6
Poborowice	7
Patewica	7
Prendow	11
R.	
Rachwatowice	3
Radymice	6
S.	
Skalmow	9
Stawice	11
V.	
Wszec	11

W.	
Wannengyce	1
Witow	3
Wrocimow	9
X.	
Xiqznice wielka	2
Z.	
Zembowin	7
Zielenice	11

15
 20
 17
 20
 19
 19
 14
 25
 25
 20
 10
 207

P.

21. 10b
 1681
 21. Jan
 1681
 7. Jani
 1682
 17. gbn
 1681
 21. 10b
 1681
 ead.
 21. gbn
 1681
 22. gbn
 1681
 21. gbn
 1681
 19. gb
 1681
 21. 10b
 1681
 24. gbn
 1681
 24. gbn
 1681
 19. gb
 1681
 16. 10b
 1681
 26. gb
 1681
 16. 10b
 1681

Powiat Proszowski

F. Igotomia.

1			
3	21. iobr	Caq Villa Sos (an' S. Flonani	
8	1681	№ 19. chatup	570
2	20. Jani	Sos (Anst' Seleclu.	
	1682	№ 47. chatup	1410
7	7. Jani	Ciermiechow kusz	
	1682	№ 7. chatup	210
11	17. gbn	Glewey & tbb Mozpilen	
	1681	№ 8. chatup	240
	21. iobr	Glew (onu' Zare nyn.	
	1681	№ 13. chatup	390
	ead.	Sarbia kusz	
		№ 13. chatup	390
	21. gbr	Tropifrow (onu' Staniat.	
	1681	№ 20. chatup	820

F. Mawrzencyce

	22. gb	Caq Villa Epi (rac	
	1681	№ 58. chatup	1740
		Styq Sact: Grabia	
		№ 3. chatup	90
	21. gbr	Sos Pleb	
	1681	№ 30. chatup	900
	19. gb	Wygnanowice.	
	1681	№ 2. chatup	120
		Stragobonyce niol. Ligeza	
		№ 30. chatup m.	90
	21. iobr	Flotmlu Abat. Ciermiehov.	
	1681	№ 28. chatup	840
	24. gbr	Fabienow Epi (rac	
	1681	№ 34. chatup	1020
	24. gbr	Fabienowiska wola kusz	
	1681	№ 43. chatup	1290
	19. gb	Zydow kusz	
	1681	№ 11. chatup	330

F. Przesko Stare

	16. iobr	Caq Villa Sos (ni miepdom	
	1681	№ 2. chatup	120
		Sos Plebanals	
		№ 8. chatup	220
	26. gb	Sos Prab S. Pancraki	
	1681	№ 6. chatup	180
	16. iobr	Grob la (ni miepdom	
	1681	№ 11. chatup	330

26. 26. 1601.	Improvias abbt' Hebdou.	no 8. chatup	24.
18. 96. 1601.	Sors Pancahi Guteter.	no 12. chatup	36.
22. 106. 1601.	Stawowice G. Bronielu	no 25. chatup	51.
16. 106. 1601.	ichsirowstowice Regalid	no 19. chatup	57.
ead	Smilowice Cusq	no 21. chatup	63.
ead	Mawciowice Cusq	no 9. chatup	27.
16. 106. 1601.	Kuchany mag' Procuratt.	no 20. chatup	60.

F. BRESKO nowe

26. 96. 1601.	Hebdow abbt' Cusq	no 30. chatup	90.
ead	Sawada Cusq	no 4. chatup	12.
ead	Menianowice Cusq	no 13. chatup	39.
ead	Misfrow Sors Cusq	no 12. chatup	36.
	Ibid' Sors Stany Wlodek	no — chatupa	—
10. 96. 1601.	Spytany sonu Zuremyn.	no 10. chatup	54.

F. XIAZNICE mielkie

11. 106. 1601.	Sadwilla Sors abbt' Synec	no 34. chatup	102.
	Ibid' Sors Pleb	no — chatup	—
ead	Xiaznice mate	no 20. chatup	60.
ead	Madrany Cusq	no 8. chatup	24.
ead	Dolany Cusq	no 11. chatup	33.
11. 106. 1601.	Sakryce Cpi Crac	no 15. chatup	45.
sta 106. 1601.	Bislupice Cusq	no 13. chatup	39.
14. 106. 1601.	Mawcyna Nirolai Suderowski	no 3. chatup	9.
	Wroczlowe Janik. Dyzanski	no 7. chatup	21.
19. 106. 1601.	Mawcynice G. Flakhi Sam. Dyzowski	no 15. chatup	45.

Lagnow Sos Soleclii. ^{47.}

	No 1. chatup	---	3.
1681.	Sos Trembeclii		
	No 9. chatup	---	27.
	Stawice Stanisł. Kazimierski		
	No 13. chatup	---	39.
1681.	Janówice Sos Paproclii Petri Zbijowski		
	No 10. chatup	---	30.

F. Koszycki

1681.	Solotowice M. Marszyn. Chryz. Karowski		
	No 15. chatup mt. Stepi		45.

F. Witow.

	Cadvilla Joannis Komorowski		
	No 21. chatup	---	63.
	Ibid Sos Pleb		
	No 3. chatup	---	
	Dambrowa Cusq		
	No 11. chatup mt.	---	33.

1681.	Gorba Sos Stan Karowski. Nicol		
	No 3. chatup	---	9.

	Sos Joach Karowski		
	No 4. chatup	---	

	Mokusko Joann. Pjanski		
	No 25. chatup	---	75.

	Strzelce Wicellie Andr. Gawronski		
	No 35. chatup mt.	---	105.

1681.	Jan Strzelce mate Joann. Morzylym		
	No 18. chatup mt.	---	54.

	Wlostawice Sos Sobieski		
	No 9. chatup mt. Stepi		27.

F. Przymekow

1681.	Cadvilla Sos Firley		
	No 30. chatup	---	90.
	Sos Pleb		
	No 4. chatup mt.	---	12.

1681.	Lawy Firley		
	No 26. chatup m. Karzymajut Anna		78.

1681.	Malibowice M. Marszyn Chryz. Karowski		
	No 1. chatupa	---	3.

ead	Stamislawowice (Cusq) epys		
	No 11. chatup	---	33.

ead	Skatha Cusq		
	No 7. chatup	---	21.

F. Rachwatowice

1681.	Cadvilla Mart. Sapkowski		
	No 16. chatup mt. Stepi		48.

	Ibid Sos Pleb		
	No 1. chatupa	---	

3. Jan	Philipowice Mart. Laskowski		
1601.	No 9. chatup	---	27
6. id.	Kuiany Sos Zakrowski		
1601.	No 9. chatup	---	27
ead	Sos Atcad Frae		
	No 6. chatup	---	27
	Bronyce lpi Frae		
	No 12. chatup	---	36
20. id.	Probowice Petri Ubijowski		
1601	No 2. chatup	---	6
ead	Dwanowice Cusq		
	No 2. chatup	---	6
ead	Dobieslawice Cusq		
	No 7. chatup	---	21
ead	Sendziszowice y Rozkowice		
	No 12. chatup	---	36

F. Robin

20. gb	Casvilla Joan. Zawada		
1601	No 20. chatup	---	60
ead	Wolwanowice Cusq		
	No 10. chatup	---	54
15. id.	Dalechowice Micha. loli.		
1601	No 12. chatup	---	36
19. id.	Craicyce Sam. Puzgowski		
1601	No 10. chatup	---	30
	Kozanow Sos Sieling. Erasim		
	No 9. chatup	---	27
	Sos Nic' Zbylitowski		
	No 4. chatup	---	12

F. Koscielce

	Casvilla Joan. Wilam		
	No 20. chatup	---	84
19. id.	Pokosow Cusq		
1601.	No 4. chatup	---	12
16. id.	Ostrow Sonu Stamatec		
1601	No 30. chatup	---	90
20. gb	Leszyce Franc. Ogarowski		
1601.	No 7. chatup	---	21
20. id.	Kamiencyce Sonu Zarepyn.		
1601.	No 15. chatup	---	45
16. id.	Mystawcyce Prap. S. Michael		
1601	No 9. chatup	---	27
9. Jan	Borowice Reg Ten.		
1602	No 16. chatup	---	48
	Nagorany Mieluski		
	No 8. chatup	---	24
	Wielgusow Sos Cusq		
	No 2. chatup	---	6

Sors Epi Crai

no chatup

Kelaway Nadolany *Stansl. Morfki*

no 9. chatup 27.

6. ob. 1601. Sivadice Prui *Cont Junstorum*

no 25. chatup 75.

Maranlowice *Petri Zbylutowski*

no 10. chatup 54.

27. ob. 1601. Sciborowice *joannij*

no 9. chatup 27.

east. Pielany *lucyf mt. stery*

no 11. chatup 33.

18. ob. 1601. Kadzice *mag. Procur.*

no 12. chatup 36.

1. ob. 1601. Pniewdy *S. Incis. abbatij*

no 8. chatup 24.

F. Gorzkow.

Cagvilla *D. Nayman*

no 8. chatup *mt.* 24.

Ibius Sors Pleb

no 3. chatup

10. ob. 1601. Pnyrows Epi Crai

no 5. chatup 15.

Woystawice *San. Marije*

no 16. chatup 40.

11. ob. 1601. Domatlowice *Ejusdem*

no 10. chatup *mt. stery* 30.

22. ob. 1601. Kagalowice *S. Kethorok. joan. Delbinski*

no 11. chatup *mt.* 33.

Chrosana *Wielka. abbatij. S. Janki*

no 20. chatup 60.

4. Jan. 1602. Storanowice *Sors Firley Nic.*

no 7. chatup 27.

20. ob. 1601. Sors ibi *Petri Zbylutowski*

no 1. chatupa 3.

20. ob. 1601. Knyzbowice *Sors Epi Crai*

no 3. chatup 9.

18. ob. 1601. Sors Joan *Zawada*

no 8. chatup 24.

6. ob. 1601. Chrosana *mata joan. Delbinski*

no 7. chatup 21.

Nagornali *S. Zetinslu. Ant. Wielowicki*

no 5. chatup 15.

5. ob. 1601. Plechaw *Alberti Misofowski*

no 11. chatup 33.

F. Kazimierza

Cag Villa *duc'a Zbaraz*

no 36. chatup *mt. stery* 108.

6. ead.	Donozy Cusq.		
	no 19. chatup.		57.
16. 10b.	Jasymiechy Jan Debrinski		
1601.	no 16. chatup		48.
16. 10b.	Odunow Cusq.		
1601	no 9. chatup		20.
	Skorzaw Cusq.		
	no 24. chatup <i>mt. stepy</i>		72.
17. gbr.	Woyciechow Grabkowski		
1601.	no 18. chatup		45.
	Stonowice Jasto.		
	no 12. chatup		36.
9. Janu.	Stradlice Michl Firlej		
1602	no 12. chatup		36.
ead.	Podclany Ejsdem		
	no 17. chatup		51.

J. Proszowice.

6. Janu.	Jbuz m. Lendinow Reg.		
1602.	no 1. chatupa <i>mt. stepy</i>		3.
ead.	Mlyn btorny Cusq. Regis		
	no 1. chatupa <i>mt.</i>		3.
14. gbr.	Torka Conu S. Trinit		
1601	no 8. chatup		24.
16. 10b.	Laganow Stam. Laganowski		
1601.	no 15. chatup <i>mt.</i>		45.
24. gbr.	Klimuntow Conu Staniat.		
1601.	no 33. chatup <i>mt. stepy</i>		99.
	Malowice Sor Cusq.		
	no 4. chatup		12.
	Sor Jacob Dablu. Kuzkowski		
	no 2. chatup		6.
	Sor Pauli Krasusli.		
	no 5. chatup		15.
2. 10b.	Prandowice G. S. Dablu. Con. Rog.		
1601.	no 15. chatup <i>mt. stepy</i>		45.
9. 10b.	Scrytmili Alex. Luginowski		
1601.	no 32. chatup		96.
15. 10b.	Kowany Cusq.		
1601.	no 17. chatup		51.
5. 10b.	Opatowice c Hb. Synec		
1601	no 16. chatup <i>mt. stepy</i>		40.
21. gbr.	Jalubanice Michalowski		
1601.	no 10. chatup		30.
21. gbr.	Stogmeurice Ejsdem		
1601.	no 20. chatup <i>mt. stepy</i>		60.

J. Raczimice.

6. 10b.	Cad Villa Cona Jamar		
1601.	no 15. chatup <i>mt.</i>		45.

F. Zembocin.

21. gbr. 1681.	Casvilla Duc Ostrog. No 10. chatup	K	54
21. gbr. 1681.	Kowala Cusq. No 12. chatup	K	36
21. gbr. 1681.	Grombain Cusq. No 10. chatup	K	30
21. gbr. 1681.	Zerlource Cusq. No 7. chatup	K	21
	Wiechowice Adm. Szyrowski (Jan Korycki)		
	No 13. chatup	K	39

F. Poborowice

	Rudno Gome Sor G. Gramu. No 5. chatup	K	
	Sors G. Nidechi.		
21. Jan 1682.	No 4. chatup	K	12
21. 10b 1681.	Rudno nrznc. n. Niepolom No 21. chatup	K	63
21. 10b 1681.	Dobranowice Georg. Obat Kowfki No 18. chatup	K	54
21. 10b 1681.	Kranowin Abb Tynec No 25. chatup	K	75

F. Patesnica.

21. gbr. 1681.	Casvilla G. Plasli. (Krafuski.) No 27. chatup	K	81
	Ibif Sor Pleb. No 2. chatup	K	
21. gbr. 1681.	Pamieryce Sor Plasli. No 4. chatup	K	12
21. gbr. 1681.	Sors Lpi Crai No 6. chatup	K	18
	Winany Cusq. episc. crai No 14. chatup	K	42
	Crusow Han. Branowfki No 25. chatup	K	75
	Below Sor. Dupmawfki No 4. chatup	K	12
	Sors ibif Pauli Krafuski No 4. chatup	K	12
	Belowice y Bolen. Martin. Przglfki No 5. chatup	K	
	Zafrow Cusq. eysdam No 11. chatup	K	33

F. Matosow.

	Casvilla No 7. chatup	K	21
--	--------------------------	---	----

F. Letkowi ce.

	Casvilla Reg Ten. No 30. chatup	K	96
	Ibif Lieryki No 2.		

59.

8.	F. Wrocimowice.		
17. iob 1681	Castilla Conu Miecz		
	no 8. chatup	mt	R 24
caj	Sudetek <i>marian Prytycki</i>		
	no 8. chatup		R 24
	Zelowice <i>Zelowie Felix Gargolki</i>		
	no 23. chatup	mt	R 69
	Nadzw <i>Albert Rupnan</i>		
	no 9. chatup		R 27
20. iob 1681	Smonowice <i>Cap Trai</i>		
	no 11. chatup	mt	R 33
gn iob 1681	Pieczenięgi <i>Reg Ten</i>		
	no 16. chatup		R 48
	Infron <i>sem a Tenczyn</i>		
	no 17. chatup		R 51
	Imbramowice <i>Episdem</i>		
	no 9. chatup		R 27
12 gbn 1681	Kaczowice <i>Epi Trai</i>		
	no 6. chatup		R 18

F. Niegardow.

17. iob 1681	Castilla Conu Stanat.		
	no 15. chatup		R 45
15. iob 1681	Blagowice <i>Episdem</i>		
	no 13. chatup		R 39
	Dalowice <i>Hansl Kuczkowski</i>		
	no 24. chatup	mt	R 72
	Potlowice		
	no 23. chatup		R 69
	Budricowice <i>Episdem</i>		
	no 8. chatup	mt	R 24
16. iob 1681	Moniathowice <i>Episd.</i>		
	no 10. chatup		R 30
	Wierzbica <i>Episd</i>		
	no 8. chatup		R 22
13. iob 1681	Cechy Sos <i>Cap Trai</i>		
	no 3. chatup		R 9
26. iob 1681	Sos Duc <i>ofroy</i>		
	no 3. chatup		R 9
7. Janu 1682	Sos SS. <i>Ceslich</i>		
	no 17. chatup	mt	R 51

F. Koniusza.

13ta gbn 1681	Castilla <i>plebanat</i>		
	no 6. chatup		R 18
8 Jan 1682	Siedlisia <i>Hansl Krapinski</i>		
	no 9. chatup		R 27
19. gbn 1681	Wierzbno <i>franc Oraronski</i>		
	no 26. chatup		R 70
17. gbn 1681	Gorka <i>Stephan Ujejski</i>		
	no 9. chatup		R 27

sta. 106 ² 1681	52. Lyskowitze Solarki	no 18. chatup	--- R 45
30. 86 ² 1681.	Piotrkowice August. Raszkoński	no 25. chatup	--- R 75
10. 106 ² 1681.	Chorazyc. Hier. Przetawski	no 10. chatup	--- R 30
30. 86 ² 1681.	Gnatowice Petri Przetawski	no 10. chatup	--- R 30
	Smętowice Andree Przetawski (Krupka 3)	no 13. chatup	--- R 39
9. 106 ² 1682	Polikarowice Eiusdem	no 14. chatup	--- R 42
10. 106 ² 1681.	Poradza Epi Jac.	no 10. chatup	--- R 30
	Jardowice Krasuski	no 5. chatup	--- R 15
23. 106 ² 1681.	Rzedowice Alex. Lugowski	no 14. chatup	--- R 42

F. Bierkow.

16. 106 ² 1681	Cadvilla G. Trembek	no 40. chatup	--- R 120
	Ibid Sow Pleb.	no 2. chatup	--- R ---
21. 96 ² 1681.	Kosonowice Cap Jac.	no 10. chatup	--- R 30
26. 106 ² 1681	Knyzowice Duc Ostrog.	no 24. chatup	--- R 72

F. Gulice.

10. 106 ² 1681.	Cadvilla success. Popowski	no 26. chatup	--- R 78
st 106 ² 1681.	Wąsow Cap Jac.	no 6. chatup	--- R 18
	Karniow Com'a Wisniew	no 32. chatup	--- R 96
	Wronin Prap S. Spis.	no 14. chatup	--- R 42
	Wroniowice Lucif.	no 11. chatup	--- R 33

F. Skalmierz

10. 106 ² 1681.	Tempoczat Prap S. Michael	no 20. chatup	--- R 60
30. 106 ² 1681.	Sarbie Com' Zuerenyn.	no 23. chatup	--- R 69
	Gnybymice Joan Krasuski Martin Prap	no 15. chatup	--- R 45
	Topola G. Tarto.	no 52. chatup	--- R 156
	Stomowice	no 12. chatup	--- R ---

16. 9b. 1681	Szelegow ⁵⁴ H. Debin'ski		
	№ 7. chatup	---	21
ead	Bosoyu Sar Mart. Glin'ski		
	№ 2. chatup	---	6
22a. 9b. 1681	Sors et ead (rac.)		
	№ 6. chatup	---	10
26. 9b. 1681	Gunowc Abb (hebdau)		
	№ 22. chatup	---	66
	Sietciow Alex. Pozytelski		
	№ 6. chatup	---	18
	Broncyce Korhanowski		
	№ 11. chatup	---	23
	Zahnow G. Kuczkowski (Chr. Glin'ski)		
	№ 15. chatup	---	45
	Keslic Cusq		
	№ 12. chatup	---	36
16. 10b. 1681	Betrow Nic. Glin'ski		
	№ 14. chatup	---	42
27. 9b. 1681	Baranowski Jan Andr.		
	№ 7. chatup	---	21
	Stuchow Prap Michow		
	№ 11. chatup	---	33
18. 9b. 1681	Siedlec Epi Rac.		
	№ 15. chatup	---	45
18. 10b. 1681	Rosciow Stan Kroupka		
	№ 17. chatup	---	51
	J. Cudzynowice		
27. 10b. 1681	Cadvilla Duc a Zbaraz.		
	№ 30. chatup	---	114
	J. Dzialoszyce		
	Prowce Korhanowski		
	№ 12. chatup	---	36
	<i>Karysma jutrzenka</i>		
	J. Niedzwiedz		
24. 9b. 1681	Cadvilla Mart. Stawnicki		
	№ 34. chatup	---	102
	Josif Sar Prap		
	№ -- chatup	---	--
24. 9b. 1681	Brus Gyn'dem		
	№ 7. chatup	---	21
10. 10b. 1681	Stomnili Mag. Prowrat.		
	№ 10. chatup	---	30
24. 9b. 1681	Mitocyce Cusq		
	№ 9. chatup	---	27
9. Janu 1682	Kempa. Adae Kempki		
	№ 12. chatup	---	36
2da 10b. 1681	Pratnowice et ad (rac.)		
	№ 17. chatup	---	51

26. 10b	Sciepanowice Duc' Strycy		
1601	No 14. chatup	---	42
30. 10b	Brinczyce (on' S. Michael)		
1601	No 10. chatup	---	30
16. 10b	Waganowice. Hier. Pnytycki		
1601	No 13. chatup	---	39
ead	Ibid molendinum		
	No 1. chatupa	---	3

F. Stawice.

27. 9b	Parhosowice Prap' miecho		
1601	No 15. chatup	---	45

F. Prondocin.

12. 10b	Monialowice Abb' Morzyski		
1601	No 10. chatup	---	54

4. 10b	Prondocin Cusq.		
1601	No 24. chatup	---	132

14. 9b	Kacyce Cusq.		
1601	No 13. chatup	---	39

12. 10b	Janusowice Mag' Procurat		
1601	No 7. chatup	---	21

ead	Lipnawoda Cusq.		
	No 8. chatup	---	24

18na 9b	Wierowice (on' Zuzanna)		
1601	No 16. chatup	---	40

13.	Stawice		
	No chatup	---	

29. 9b	Orlow Prap' miech.		
1601	No 8. chatup	---	24

	Chrazowice S. Wyzembek		
	No 20. chatup	---	60

F. Vscie

	Barzlow Nicodrowoski		
	No 20. chatup	---	60

F. Zielenice

17. 9b	Cadvilla SP. Soc' Jesu.		
1601	No 13. chatup	---	39

23. 10b	Pnymieczany (on' Stanisla)		
1601	No 23. chatup	---	69

4. 10b	Pnymieczanla Cusq.		
1601	No 12. chatup	---	36

12. 10b	Jamowice Sa' Wyzembek		
1601	No 5. chatup	---	18

16. 10b	Sos Prap' Nafiechowice		
1601	No 3. chatup	---	9

Stomniki Regale miasto 9 1/2 Tan
 3. Jan Domow Slynkowanych № 1. a k 2. k 12
 1681 Dom^o Pospolitych № 20. agr 15. k 84

Strosowice Reg. miasto 10 1/2 Tan
 Domow Slynkowanych № 6. a k 2 k 72
 Domow Pospolitych № 70. agr 15 k 210

Brzesko nowe Abb. (hebd. 29 Tan.
 4. id. Domow Slynkowanych № 2. a k 2. k 24
 1681 Dom^o Pospolitych № 40. agr 15 k 144

Koszycki Regale miasteczko 10 Tan
 Domow Wierdnych № 1. a k 2. k 12
 Domow Pospolitych № 59. agr 15. k 177
 (28 jut 1290) Henryk Jukieniny

Skalmierz Vic' Arc' (rac. miasteczko 1 Tan
 15. Jan Domow Slynkowanych № 7. a k 2. k 84
 1681 Dom^o Pospolitych № 34. agr 15 k 102
 Henryk, Jukieniny
 Domow do Kanonyi Skalmierskiej
 nalezacych № 8.

Dziatoszyce Szybski Godynhowski
 29. id. Domow Slynkowanych № 3 a k 2 k 36
 1681 Domow Srednich № 12 a k 1 k 72
 Domow Minceyskich № 23. agr 15 k 69

Comput chatup w Sew. Profranke

- 1m Janes № 401.
- 2du - - № 317.
- 3tiu - - № 274.
- 4tu - - № 251.
- 5tu - - № 242.
- 6tu - - № 318.
- 7mu - - № 272.
- 8um - - № 272.
- 9num - - № 403
- 10mu - - № 284.
- 11mu - - № 275

Summa № 3300 Ana C. Pod. k 9900.

W miastach Dom hyni № 20 a k 2. - - k 240.
 Domow Srednich № 12 k 1 - - k 72
 Dom^o Pospolitych № 270. agr 15. - - k 810
 Summa. k 1134

Wekfiach k 9900.
 W miastach k 1134.
 Sum. k 11034

57.

Powiat Xie ski

Parafia Xiaz Wielki

30. ub	Duchotow Petri Szyflowski		
1681	№ 11. chatup	---	334
eadf	Matofnow Lomag		
	№ 15. chatup	---	454
eadf	Woda firsia Lomag		
	№ 10. chatup	---	544
eadf	Mianowice Lomag		
	№ 11. chatup	---	334
ex del	Przybyslawice in Samow Zarnow		
1682	№ 37. chatup	---	1114
26. gb	Wielowies Myszkowski		
1681	№ 19. chatup	---	574
eadf	Wolica Lomag		
	№ 3. chatup	---	94
eadf	Cieszkowice Lomag		
	№ 12. chatup	---	364
eadf	Hogourany Lomag		
	№ 14. chatup	---	424
17. gb	Kunaszowka Lomag		
1681	№ 24. chatup	---	724
ex del	Zendowice in Zarnowice		
1682	№ 22. chatup	---	664
	Ibid Sault		
	№ 6. chatup	---	---

F. Xiaz maty

9. Jan	Cagvilla Myszkowski		
1682	№ 19. chatup	---	574
eadf	Kneszowka Lomag		
	№ 16. chatup	---	484
27. gb	Mowydlo Lomag		
1681	№ 20. chatup	---	604
	Inonow Lomag		
	№ 12. chatup	---	364
30. ub	Boezhownce Lomag		
1681	№ 13. chatup	---	394
10. gb	Zarysyp Chastop. Gotschowski		
1682	№ 20. chatup	---	604
30. ub	Giebuttow Petri Szyflowski		
1681	№ 23. chatup	---	694
eadf	Macejowice Egidem		
	№ 7. chatup	---	214

F. Piotrkowice

1. ub	Cagvilla G. Moraw. Gotschowski		
1681	№ 17. chatup	---	514

eadf	Zakmow y wola luscj	no 22. chatup	66
30. iob	Strzeszkowice ejusd.	no 17. chatup	51
1601			
21. iob	Skompice ejusdem	no 13. chatup	39
1601			
30. iob	Piskorowice ejusdem	no 4. chatup	12
1601			
28. gbr	Pnytek Abb' Andr.	no 15. chatup	45
1601			
4. iob	Poknywnica G. Kocelu. myszkowicki	no 7. chatup	21
1601			
eadf	Pnytek luscj	no 13. chatup	39

F. Mironice

27. gbr	Cadvilla Kacki	no 12. chatup	36
1601			
	Olzowka myslowickich	no 10. chatup	54
	Bresce loring.	no 20. chatup	84

F. Krzeczycze

10. gbr	Cad Villa G. Orarowski.	no 21. chatup	63
1601			
10. gbr	Woyechowice luscj	no 7. chatup	21
1601			
	Pishynka luscj	no 7. chatup	21

1. iob	Mienawa myslowickich	no 17. chatup	51
1601			
20. gbr	Defno Zugowski. Alex	no 31. chatup	93
1601			
26. gbr	Stabofrow Abb' Andr.	no 13. chatup	39
1601			

eadf	W Borowice y Pohlusow luscj	no 6. chatup	18
17. gbr	Sow GG. Lucylich	no 10. chatup	30
1601			
17. gbr	Sow mauerowickich.	no 6. chatup	18
1601			

F. Sendziszow.

	Cad Villa	no 32. chatup	96
	Wola Sendziszowska	no — chatup	—
	Bonifrowice ejusd.	no 11. chatup	33
9. Janu	Roznica Grodecki.	no 19. chatup	57
1602			

27. gbr. ^{61.} Olpice Han Rozen
 1601 No 10. chatup - - - - k 30
 ead. Bolesoyce ^{grydem}
 No 11. chatup - - - - k 33
 10. id. Pawlowice ^{mt. stepy}
 1601 No 15. chatup - - - - k 45
 Lourenia ^{mt. stepy}
 No 21. chatup - - - - k 63
 Siensho ^{miol. Piotobrefki}
 No 32. chatup - - - - k 96
^{wiatrak}

F. Tzeniec.

Ead Villa G. Xiesli.
 No 24. chatup - - - - k 72

F. Cierno.

24. gbr. Ead Villa ctbb Andr.
 1601 No 15. chatup - - - - k 45
 10. gbr. Sanowice ^{mt. stepy} Cusq
 1601 No 11. chatup ^{mt. stepy} - - - - k 33
 10. gbr. Bynica ^{wieksza} wieksza Cusq.
 1601 No 6. chatup - - - - k 10
 10. gbr. Bynica ^{stepy} mniejsza Cusq.
 1601 No 6. chatup - - - - k 10
 24. gbr. Racow Cusq.
 1601 No 6. chatup - - - - k 10
 28. gbr. Waryn ^{Zuberski} Zuberski.
 1601 No 19. chatup ^{mt} - - - - k 57

F. Andzeion.

26. gbr. Wygliniectbb Andr.
 1601 No 10. chatup - - - - k 30
 ead. Zysalow Cusq
 No 23. chatup - - - - k 69
 ead. Wolica kamienica ^{grydem}
 No 4. chatup - - - - k 12
 ead. Kalow Cusq.
 No 21. chatup ^{mt.} - - - - k 63
 10. gbr. Korzeua Cusq.
 1601 No 14. chatup ^{mt.} - - - - k 42
 31. ieb. Janszowa Cusq.
 1601 No 4. chatup - - - - k 12
 10. gbr. Przetaw Cusq
 1601 No 8. chatup - - - - k 24
 26. gbr. Zysalow Cusq
 1601 No 9. chatup - - - - k 27
 10. gbr. Judot Cusq
 1601 No 7. chatup - - - - k 21
 26. gbr. Kitzyn Cusq
 1601 No 9. chatup - - - - k 27

26. 9b Skroniow sor Lusq. ^{169.}
 1681 No 14. chatup --- k 42
 eaf Sorz Nap' Om S. Sydlow
 No 1. chatupa --- k 34

J. Jemielno

exdell Casvilla sorz ^{Debinski}
 1682 No 6. chatup --- k 18
 eaf Sorz Jegoborslu
 No 2. chatupa --- k 6

eaf Dalechowy ^{Debinski}
 No 10. chatup --- k 54
 Soburice sorz Pawlowslu.
 No 16. chatup --- k 48

exdell Sorz Jegoborslu
 1682 No 6. chatup --- k 18

10 10b Jemielnica Lusq.
 1681 No 7. chatup --- k 21

exdell Kozloan Lusq.
 1682 No 7. chatup --- k 21
 eaf Paersyn sor Lusq.
 No 2. chatup --- k 6

eaf Sorz ibiq Dembinski
 No 7. chatup --- k 21
 Staw G. Chelmslu. ^{Joan venat. eaf}
 No 29. chatup --- k 87

Mothowice G. Kucharslu.
 No 27. chatup --- k 81

7. Jani Bonstowice
 1682 No 40. chatup --- k 120

Jawenna ^{mt. stepy rubitny}
 No 16. chatup --- k 48
 Jalurow ^{mt. stepy Han. mokiski}
 No 22. chatup --- k 66

J. MOKRSKO.

Casvilla Lanichoronski
 No 17. chatup --- k 51
 Binc Lusq. ^{mt. stepy}
 No 9. chatup --- k 27

Kwasice Lusq.
 No 8. chatup --- k 24
 Chotlice Lusq.
 No 12. chatup --- k 36

17. 9bri Jona Laur. Kneschi
 1681 No 16. chatup --- k 48
 26. 9b Bioranda Abbi Andr.
 1681 No 15. chatup ^{mt. stepy} --- k 45

J. GRUDZINA.

9. Jani Belk G. Oraczowslu.
 1682 No 19. chatup --- k 57
 10. Jani Regantowa Wolcals Indzina sor. ^{egusowem}
 1682 No 11. chatup --- k 33

Sors G. Lippoli. ^{63.} *ada Oranowski*
 № 15. chatup - - - - k 45
 10 Janu 1682 Mienwin Sors *Han Oranowski*
 № 10. chatup - - - - k 30
 12 Janu 1682 Sors ibid *Jozefowski*
 № 5. chatup - - - - k 15
 23. 10b 1681 Kawocin *(Kawocin) Jolecki*
 № 4. chatup - - - - k 12
 Opatowice. *mat. Kmista*
 № 11. chatup - - - - k 33
 23. 10b 1681 Opatowice *Dapony nslue* *Cystryjanski*
 № 14. chatup - - - - k 42
 Opatowice male *Trojanowski*
 № - chatup - - - - k -

F. Wrocirys

Cadwilla Prap. *Miech.*
 № 19. chatup - - - - k 57
 Jedca wielka *lusz.*
 № 10. chatup - - - - k 30
 Jedca mala *Joan. Ostrowski*
 № 3. chatup - - - - k 9
 23. 10b 1681 Sendowice *onu Mozyn.*
 № 21. chatup - - - - k 63
 10b 1681 Tur. Prap. *J. Michael Arc'rai*
 № 32. chatup - - - - k 96
 15. 10b 1681 Pawlowice *Myszkowski*
 № 20. chatup - - - - k 60

F. Lubcza

ca. Jett 1682 Cadwilla *Konenski*
 № 14. chatup - - - - k 42
 ca. f. Wida *Lubeczka lusz.*
 № 7. chatup - - - - k 21
 17. gbn 1681 Stempowice *P.P. Soc' Jesu.*
 № 13. chatup - - - - k 39
 cedell 1682 Prowady *Konenski*
 № 12. chatup - - - - k 36

F. Misjowska Gora

9. Jan 1682 Cadwilla *als' wechadlow Kotek*
 № 36. chatup - - - - k 108

F. Staboszow

Cadwilla. *Szyozkowski*
 № 20. chatup - - - - k 84
 Kropidlo *lusz.*
 № 13. chatup - - - - k 39
 Mieszlow. *ejusdem*
 № 11. chatup - - - - k 33
 17. 10b 1681 Piezemezi *Dobinski*
 № 13. chatup - - - - k 39
 ca. f. Wiczyce *ejusd.*
 № 11. chatup - - - - k 33
 Allowice *Szyozkowski*
 № 15. chatup - - - - k 45
 mit. *Stepy*

20. 10b	Premien Fundus. ¹⁶⁴ Eufefio Crac		
1601	№ 10. chatup	l	30
	Diadystryce. Gorcek		
	№ 13. chatup	l	39
11. 10b	Stupow G. Szembek Stan		
1601	№ 18. chatup	l	54
17. 10b	Bikaty. ¹⁶⁴ Petrus Dębski		
1601	№ 9. chatup	l	27
	Buflorow ¹⁶⁴ Zyzyk Nowski		
	№ 22. chatup	l	66
J. Czape			
17. 10b	Sagvilla G. Dembinski Szepka		
1601	№ 20. chatup	l	84
29. 9br	Czape mate ctad Crac.		
1601	№ 25. chatup	l	75
14. 10b	Smrolow Prap' miech. ov.		
1601	№ 33. chatup	l	99

J. Chlina			
10. 10b	Sagvilla G. Zarnow. Zarnow		
1601	№ 61. chatup	l	183
	Ibid Sule Zebrowski		
	№ 1. chatupa	l	3
	Jerowia fr Lusq (Zarnow)		
	№ 40. chatup	l	120
27. 10b	Kleszczowa Reg. Ten.		
1601	№ 33. chatup	l	99
2da. 10b	Dorz G. Trebinski		
1601	№ 29. chatup	l	87

J. Mstyczow.			
15. 10b	Sagvilla cum Przedmieszany Alex Ptaz		
1601	№ 25. chatup	l	75
24. 9br	Nytau y Cepiec Ptaz		
1601	№ 17. chatup	l	51
15. 10b	Gniczwan G. Dobinski Ptaz		
1601	№ 20. chatup	l	84
	Klimuntow G. Szarnedi		
	№ 10. chatup	l	54
	Jerow Lusq		
	№ 22. chatup	l	66
21. 9b	Krzeciu Stan Szembek		
1601	№ 15. chatup	l	45
ead	Pelostaw ¹⁶⁴ Zyzyk		
	№ 10. chatup	l	54
6. 10b	Marcinowice Myslicous lich.		
1601	№ 30. chatup	l	90
ead	Karowice Comog		
	№ 20. chatup	l	60
ead	Pnyziela Comog		
	№ 21. chatup	l	63
2. Jan	Wienybia Sor Zarnowli.		
1602	№ 10. chatup	l	30
sol. 23.	Sow ibid ad p. Myslicous lich.		
06. 1601	№ 10. chatup	l	30
	Biata wieza G. Hetnoli.		
	№ 10. chatup	l	
	Woyacchow Lusq		
	№ 7. chatup	l	

F. Zarnowiec.

1682.	Koryciany (n' Zamou' n° 33. chatup - - - - -	99
1681.	Wola (n' Cusq n° 28. chatup - - - - -	84

F. Vnielow

1681.	Caquilla (onu' miechow n° 24. chatup - - - - -	72
1682.	Charnica (nie Korycianski n° 40. chatup - - - - -	120
1682.	Kempie Myszkowski n° 34. chatup - - - - -	102
1681.	Pogurdow (Cusq n° 9. chatup - - - - -	27
1682.	Marantowice (Cusq n° 24. chatup - - - - -	72

F. Jczyca.

	Caquilla (n' Misfowicki n° 17. chatup - - - - -	51
	Thig Sos Pleb n° 3. chatup - - - - -	-
	Podca Cusq (Misfowicki n° 26. chatup - - - - -	78
1681.	Swaryczany Sos Zagorski n° 14. chatup - - - - -	42
	Sos Siebutowski n° 4. chatup - - - - -	12
1681.	Wiezbie (Cielinski. Hanys n° 6. chatup - - - - -	18

F. Jarnawa

	Caquilla (n' Chelmicki n° 15. chatup - - - - -	45
	Swaryfrow Cusq n° 20. chatup - - - - -	60

F. Miechow

1681.	Bislupie y Lgota (Archiep. Gnes n° 12. chatup - - - - -	36
	Witowice (n' Pomy. Pauli n° 38. Chatup - - - - -	114
1681.	Podlesna wola (Prap. miech. n° 23. chatup - - - - -	69
1681.	Kalina Cusq n° 26. chatup - - - - -	78
1681.	Gulowa wola Cusq n° 10. chatup - - - - -	54
1681.	Stiepanowice Cusq n° 31. chatup - - - - -	93
1681.	Phoryc Cusq n° 27. chatup - - - - -	81
1681.	Pieclawice Cusq n° 25. chatup - - - - -	75
1681.	Miesowice Cusq n° 21. chatup - - - - -	63

66.

sta idb	Prualnow Łusq		
1681	№ 15. chatup - mt.	h	45
ead	Kamiencyce Łusq		
	№ 4. chatup - - - - -	h	12
ead	Komorow Łusq		
	№ 25 chatup - mt.	h	150
28. gb.	Podmieyska wola Łusq		
1681.	№ 12. chatup - mt.	h	36
30. gb.	Gagonyce Łusq		
1681.	№ 17. chatup - mt. - - -	h	51
28. gb.	Siedliska Łusq		
1681.	№ 10. chatup - - - - -	h	30
sta idb	Jakszyce Łusq		
1681.	№ 25. chatup - mt. - - -	h	75
26. gb.	Brachania Jar Witkowslu		
1681.	№ 6. chatup - - - - -	h	18
ead	Jars Kalinslu		
	№ 1. chatupa - - - - -	h	3
3ta idb	Jars Oni Miech.		
1681.	№ 12. chatup - - - - -	h	36
26. gb.	Jars Poplawslu		
1681.	№ 3 chatup - - - - -	h	9
26. gb.	Jars Gieplowsluch.		
1681	№ 1. chatupa - - - - -	h	3

F. Wodzislaw

	Jany Lankoron sluch.		
	№ 8. chatup - - - - -	h	18
	Frelonlu Łonng.		
	№ 16. chatup - - - - -	h	48
	Suramlu Łonng.		
	№ 11. chatup - - - - -	h	33
	Klemenayce Łonng.		
	№ 12. chatup - - - - -	h	42
	Laslowa Łonng.		
	№ 11. chatup - mt. - - -	h	33

F. Dluzec

25. gbr	Łasvilla do Wolowama. Regalia		
1681.	№ 20. chatup - - - - -	h	60
	Kampiele (n Zamcu Zarnow)		
	№ 20. chatup - - - - -	h	60

F. Roztow

21. gbr	Łasvilla Dobesz. Cieklin sk		
1681.	№ 31. chatup - - - - -	h	93
21. 19b	Wolawiesnisowa gysp		
1681.	№ 12. chatup - - - - -	h	36
21. gbr	Rogow Łusq.		
1681.	№ 23. chatup - mt. - - -	h	69

F. Nawarzyce

10 gbr	Łasvilla Abb Andv.		
1681.	№ 17. chatup - mt. - - -	h	51
12. idb	Megaslawice Łusq.		
1681.	№ 28. chatup mt. stop	h	84
	Konany Joan. Debin sk		
	№ 19. chatup - - - - -	h	57

3. iob' 1681 Zagaje ^{Debrzynski} # 9. chatup k 30.

F. Wola Knyszynska

7. iobr 1681 Casvilla Duc'a Szwarcz # 19. chatup k 57.

F. Wolwram

1. iob' 1681. Kobrow Reg' do walarancz # 30. chatup k 90.

4. iob' 1681. Gota kusz # 11. chatup k 33.

F. Goleza

6. iob' 1681. Wielkanoc P. Rey wielowieski # 6. chatup k 18.

12. iob' 1681. Goleza sos kusz # 6. chatup k 18.

Sos Pleb' # 1. chatupa k -

17. iob' 1681. Sos G. Zelfrowli # 7. chatup k 21.

Kreusmia Golecki

21. chatup k 68.

29. gbr 1681. Kienpa ctad' rac # 11. chatup k 33.

edell 1682. Buk Petri Zbylitowski # 11. chatup k 33.

6. gbr 1681. Chobencza Betchark # 9. chatup k 27.

caaf. Kamienica ^{grodzinski} # 13. chatup k 39.

F. Vlina

Casvilla # 20. chatup k 60.

5. gbr 1681. Plinka sos mto frowli # 3. chatup k 9.

Sos G. Plinska # 3. chatup k 15.

F. Chodow

1681. Casvilla sonu miech # 20. chatup k 60.

F. Ogrodzniec

17. iob' 1681. Ryczow ^{Wamleul Ryzow sosny Casp} # 32. chatup k 96. ^{ogrodzinski}

F. Bydlin

27. iob' 1681. Casvilla n' Ogrodzin # 33. chatup k 99.

caaf. Ibiq sos Pleb' # 1. chatupa k 3.

caaf. Falze kusz ^{Caspi Ogrodzinski} # 17. chatup k 51.

caaf. Damianowice kusz # 21. chatup k 63.

F. Kalina

Casvilla sos G. Dembinski ^{Kalin'ski} # 11. chatup k

10. Janu 1682	Sors G. Oraczowski. adae No 23. chatup	69
	Ibiq Sors Pleb. No 1. chatupa	—
9. Jan 1682	Sors Cusq G. Oraczowski. No 12. chatup	36
	Stadon G. Rafowski No 20. chatup mt	60
	Janowice Dyzyskowski No 14. chatup mt	42
12. iob 1681	F. Poremba Dzielica Sadwilla G. Zyslawski. Plaza No 33. chatup	99
4. iob 1681	F. Patesnica Mierowicowice G. Bnychffa No 12. chatup	36
eadf	Solca Cusq No 12. chatup mt	36
17. gbr 1681	F. Ractawice Marlowice S.P. Soc. Jesu No 14. chatup mt	42
17. gbr 1681	Ktomow Comng No 10. chatup	30
ista iob 1681	Ractawice Sors Cusa Oraczowski No 15. chatup	45
	Sors Bronicli. No 15. chatup	—
	Sors Pleb. No 6. chatup	—
14. gbr 1681	Sors Cusa Furieny No 11. chatup	33
22. iob 1681	Kosciow Cusq No 35. chatup	105
24. gbr 1681	Sora Cusq No 15. chatup mt	45
20. iob 1681	Mirgiew G. Rubecli. Posty Kalfn No 14. chatup	42
9. Jan 1682	Stupcow Cusq Rusiewi No 15. chatup	45
10. iob 1682	Janowice Kalki No 10. chatup mt	30
20. gbr 1681	Oricmiencye Krecki No 16. chatup	48
7. iob 1682	F. Dzialofzyce Mawiatonice Cusa Gornichowski No 14. chatup	42
	Janowice epusd No 10. chatup	30
	Srodzkarice epusd No 7. chatup mt	21
	Smielow epusd No 5. chatup	15
7. Jan 1682	Dieleanowice Sors epusd No 8. chatup	24

Ibiſz ſar mycz ^{69.}

^{no} 2. chatup - - - - - 6

Januſzewice.
^{no} 12. chatup ^{mt. Hemyk} 36

F. Wolica

¹⁶⁷⁹ Dzierzycie. ^{Joan. Romer}
^{no} 10. chatup - - - - -

F. Nasiechowice.

¹⁶⁸¹ Cagvilla et cae' frac.
^{no} 24. chatup - - - - - 72

¹⁶⁸¹ Mieshowice ^{Łusq}
^{no} 3. chatup - - - - - 9

¹⁶⁸¹ Farogow y Póblowice ^{Jez. Jankowski}
^{no} 25. chatup - - - - - 75

¹⁶⁸¹ Pólaiowice. ^{Lukomski}
^{no} 16. chatup ^{mt.} - - - - - 48

¹⁶⁸² Pucimiecle. ^{Kęcki}
^{no} 13. chatup - - - - - 39

F. Sreniawa

¹⁶⁸² Cagvilla ^{Łusq}
^{no} 19. chatup - - - - - 57

¹⁶⁸² Adamowice ^{Łusq}
^{no} 13. chatup ^{mt.} - - - - - 39

¹⁶⁸¹ Sankowka G. ^{Triebinski}
^{no} 9. chatup - - - - - 27

¹⁶⁸¹ Mostek ^{Łusq}
^{no} 22. chatup - - - - - 66

¹⁶⁸¹ Triebimice G. ^{Jelpacy Triebinski}
^{no} 19. chatup ^{mt.} - - - - - 57

¹⁶⁸¹ Pnybystawice G. ^{Stefynski}
^{no} 11. chatup ^{mt.} - - - - - 33

¹⁶⁸¹ Malow G. ^{Wielowiejski}
^{no} 14. chatup ^{mt.} - - - - - 42

¹⁶⁸¹ Wierchowice ^{Łusq} ^{Misio wski}
^{no} 6. chatup - - - - - 18

¹⁶⁸¹ Ibiſz ſar. ^{Zolewski}
^{no} 17. chatup - - - - - 51

¹⁶⁸¹ Sulistawice ^{Łusq} ^{Zolewski}
^{no} 17. chatup ^{mt.} - - - - - 51

¹⁶⁸¹ Podleszyce ^{Łusq} ^{Łusq}
^{no} 8. chatup - - - - - 24

¹⁶⁸² Gota G. ^{Chocimski} ^{Dambki}
^{no} 13. chatup - - - - - 45

F. Poremba wielka

¹⁶⁸¹ Cagvilla ^{Zolewski}
^{no} 21. chatup - - - - - 63

¹⁶⁸¹ Ibiſz ſar Pleb
^{no} 1. chatupa - - - - -

¹⁶⁸¹ Porabka ^{Conu} ^{Imbriani}
^{no} 7. chatup - - - - - 21

F. Secyoniow

¹⁶⁸¹ Cagvilla ^{Duc'a} ^{Zbaraz}
^{no} 22. chatup ^{mt. Hemyk} - - - - - 66

¹⁶⁸¹ Ibiſz ſar ^{Łusq}
^{no} 4. chatup - - - - - 12

¹⁶⁸¹ Opatkowice ^{Duc'a} ^{Zbaraz}
^{no} 15. chatup ^{mt.} - - - - - 15

¹⁶⁸¹ Bie nychowice ^{Łusq}
^{no} 17. chatup - - - - - 51

7. Jan 1682 Polikno Kielinska 70.
 No 7. chatup - - - - - 21
 Jnyhewice. Abi gotuchow
 No 7. chatup - - - - - 21

F. Sieciechowice

Cast Villa G. Xippli. Seb. w. dz. zagor. ska
 No 47. chatup mt. step. 84
 Gregorowice. lusz. gusd. 20. chatup mt. step. 84
 Leszniec (defnie) gusd. 7. chatup - - - - - 21

F. Slawice

Cast Villa Srs Onu Swienyn?
 No 12. chatup mt. - - - - - 36
 26. 9b Sors. Doratynskie 1681 No 13. chatup - - - - - 54

F. Obichow

Wegnynow Kacki
 No 20. chatup - - - - - 6
 Obichow G. Xippla. minor
 No 20. chatup mt. - - - - - 60
 Leszniec lusz. gusd. 9. chatup - - - - - 27
 Sambrowica G. Chontowolski
 No 20. chatup mt. step. 60
 12ma 9b Wolica Prap. miech. 1681 No 8. chatup - - - - - 24

F. Rakoszyn

Jarnowice G. Xippli. Grodzki
 No 16. chatup - - - - - 48
 Rakoszyn lusz. 13. chatup mt. step. 35
 Nowocwier. lusz. 9. chatup - - - - - 27
 Rakoszynskawola lusz. 10. chatup - - - - - 30

245.

Comput chatup w Bow Xipplin

1m. lach. No 349.
 2du. - - - - - 219.
 3tu. - - - - - 279.
 4tu. - - - - - 327.
 5tu. - - - - - 337.
 6tu. - - - - - 560.
 7nu. - - - - - 518.
 8uu. - - - - - 332.
 9uu. - - - - - 317.
 10uu. - - - - - 347.
 11uu. - - - - - 366.
 12uu. - - - - - 245.
 Summa. No 3380 Ina 6 (12990)

31
 Wmiaftach Dom lynch. 31. 2 322
 Dom Posp. proz. wodzi. 540. agus 1620
 Summa. 1716

we Nfiach 12009
 Wmiaftach 1998
 Summa 14609
 14982.

w 172

Regestr Far Powiatu Łelowskie

B		W	
Bratafol	11	Wojwata	4
C		Włodowice	8
Chlewnice	4	Willowicze	13
Chonin	7	Z	
Czestochowa	9	Zorawie	9
Ciegowice	11	Zrembice	12
D		Zarlic	13
Dzięziłow	1		
Drochlen	3		
G			
Goleniowy	6		
J			
Jędrze	2		
K			
Kromolow	5		
Kiełto	6		
Kuczkow	7		
Krowce	7		
Kłobuczko	10		
Kudow	12		
Kniepice	13		
L			
Łelów	1		
Łesnow	8		
Łany	13		
M			
Machowoz	3		
Mnygled	6		
Mstow	8		
Miedzno	13		
Mykanow	13		
N			
Niegowa	3		
Nagłowice	4		
Nakto	4		
P			
Podlesie	5		
Pnytek	6		
Pnybynaw	7		
Potok	7		
Pilca	12		
Pnyrow	12		
Poczezna	13		
R			
Rolitno	8		
S			
Staromieście	1		
Szelebowy	4		
Słan	4		
Skanyce	6		
Strzegowa	8		
Stupla	8		

15
 10
 25
 10
 14
 17
 23
 20
 23
 19
 23
 22
 19

 256

17. 10b
 1601
 1601



Powiat Lelowski

F. Lelow

Brata Jona Cpi sac		
№ 10. chatup mt	----	h
Jona smot Groth.		
№ 7. chatup	----	h
Jona Joan Chocnowski		
№ 9. chatup	----	h
Molendinu w Lelou		
№ 1. chatupa Zulu	----	h
Molendinu Maryasnowski		
№ 1. chatupa	----	h
Molendinu Ryzowicki		
№ 1. chatupa	----	h

F. Staromieście

Gorzlow

№ 6. chatup	----	h
Scholnili w Lelou		
№ 20. chatup	----	h 60.
Dubie w Luski		
№ 22. chatup mt	----	h 66.
Salt w Luski		
№ chatup	----	h
Bryce w Luski		
№ 30. chatup	----	h
Dobrogosyce Paltu Sac		
№ 10. chatup	----	h 200.
Sagone cum sorte Zagor		
№ 8. chatup	----	h
Gota blonka		
№ 10. chatup	----	h
Gota Gawronna Groth		
№ 8. chatup	----	h
Dambrowno Jona Surowoski		
№ 14. chatup	----	h
Jona Laszlu		
№ 6. chatup	----	h
Melchow G. Myslowski Dnerg		
№ 8. chatup	----	h
Junya bleeli		
№ 12 chatup	----	h
Bystrzanowice Jona Cndw Bystran		
№ 14. chatup	----	h
Jona Matt Bystrzanowice		
№ 3. chatup	----	h

F. Dzierzkow

Saq Villa Prap miech. Cathed. Crac		
№ 24. chatup	----	h
Jona low Pleb		
№ chatup	----	h
Starawice Kaceli		
№ chatup	----	h

74 (Domanywie)

2	Kubochan y Damianowice Sors	chatup	
24. 10b	Jbief Sors Jordan ad St. Marbek	chatup	30
1681.	Sors Anor Grabowli	chatup	
	Melianow Sors Achawli	chatup	
	Sors Anor Sors Achawli	chatup	
	Sors Anor Sors Achawli	chatup	
	Sors Stan' meliawli	chatup	
	Sors Joan' my' lowli	chatup	
15. 10b	Sors mirawicli	chatup	33
1681.	Sors mich' Solecu	chatup	
	Sors Joan' Selistawli	chatup	
	Sasinowa wola	chatup	
	Cranyk ejus	chatup	
26. 9b	Kwili na mar' Ley	chatup	12
1681.	25. 9b. Padlow c'and' Leg.	chatup	63
1681.	Knepice Carnoeli	chatup	
	Prany Cusz	chatup	
21. 10b	h'lu cya Sors Dembinsli	chatup	6
1681.	24. Jek Sors Sica' Smyledli	chatupa	3
1682	22. 9b. Kycawielha Stan' Krefowli	chatup	42
1681.	22. 9b. Kycawata Cusz	chatup	21
1681.	61. 10b. Woystawice	chatup	21
	Dambrowa Sors Pielielu	chatup	
	Sors mart' Szepowli	chatup	
	Bieganow Myflicowli	chatup	
	F. Irzedze		
	Cagvilla Sors 9. mifowli	chatup	
	Jbief Sors Cusz	chatup	
	Sawadha Cusz	chatup	
	Welpina Cusz	chatup	

75.

Wygolebow Lusz

4. chatup - - - - l

Wymli Lusz

7. chatup - - - - l 21

Jadowie Lusz

10. chatup - - - - l

Kujnica Pradela

24. chatup - - - - l

Sielskowie

8. chatup - - - - l

Milostawice ci Sate

12. chatup - - - - l

Sotuchowice Sori

7. chatup - - - - l

Sori Giebutowska

5. chatup - - - - l

Sawada Lusz

25. chatup - - - - l

Wilkow Sori Lusz

10. chatup - - - - l

Sols altera

6. chatup - - - - l

Radzionice

21. chatup mF - l

Oludza Prap' Miecz.

8. chatup mF - l 24

Ibif Sori

14. chatup - - - - l 42

Biata Nobilum

16. chatup mF - l

F. Moskorzow.

Cagvilla Warzynski.

17. chatup mF - l 51

Penyry Lusz

8. chatup - - - - l 22

Chlewska wola

4. chatup - - - - l

Dmrykowa

11. chatup - - - - l

F. Drochlin

Cagvilla

19. chatup - - - - l 57

F. Niecowa

Cagvilla G. Podalawski.

18. chatup - - - - l

Murawa Lusz

14. chatup - - - - l

Tomiswarce Lusz

18. chatup - - - - l

Sow Lusz

21. chatup - - - - l

Polastowa Konyanski

16. chatup - - - - l

Mirows Lusz

6. chatup - - - - l

Lutawicz Lusz

7. chatup - - - - l

Ogonelnik epusd.

19. chatup - - - - l

39

7 Moczysko Cusq 76.
 № 8. chatup - - - - - k
 Fnebnioo Cusq
 № 12. chatup - - - - - k

F. Szczekociny

Inedmie fce Soreluoinslue
 № 13. chatup mt. step. k
 11ma gbn Banioawice Conu J. Andv
 1681. № 12. chatup - - - - - k 36.
 3na gbn Grabiec Cusq
 1681. № 10. chatup - - - - - k 30 -

F. Naotowice

Cag Villa Doy G. Rey
 № 9. chatup mt. - - - - - k
 Sos melianslu ad J. Rciouslu
 № 10. chatup - - - - - k

F. Solecin

Cag Villa G. Rey
 № 5. chatup - - - - - k

F. Chlewice

26. 96. Cag Villa
 1681. № 40. chatup mt. - - - - - k 120 -

F. Naklo

Cag Villa G. Miodomslu
 № 36. chatup - - - - - k
 Frowek Cusq
 № 4. chatup - - - - - k
 Witow Cusq
 № 19. chatup - - - - - k
 Fryzlu Cusq
 № 5. chatup mt. - - - - - k
 Jegobone Szynowfki
 № 15. chatup - - - - - k
 Fiedlisia Cusq
 № 24. chatup - - - - - k
 3tia iob Waforre Komiecpolslu
 1681. № 14. chatup mt. step. k 42
 eaf Wola Bystranowska Klobu Koufki
 № 2. chatup - - - - - k 6
 Stanymy Sos Suci Pnyteclu
 № - chatup mt. - - - - - k
 Ibig Sos Coning Succer
 № 29. chatup - - - - - k
 Sos etda et hndt Pranslu
 № - chatup - - - - - k
 Sos Macl Pranslu
 № 4. chatup - - - - - k
 Sos Dmfilowoluch
 № - chatup - - - - - k
 Sos ibig chatup - - - - - k

F. Wywola

9. Jan Cag Villa con Sosie Czarniecki
 1682. № 21. chatup - - - - - k 63

caef Sprawa. lusz 77.
no 20. chatup - - - - - k 846

F. Podlesie

Casvilla G. Giebuttousli.
no 25. chatup - - - - - k

Falesie
no 12. chatup - - - - - k

Sygatha Cn Olszyn
no 13. chatup - - - - - k

Syrakow lusz
no 19. chatup - - - - - k

F. Wlodowice

1. iob. Fethowice Paltz'rac'.
1681. no 18. chatup - - - - - k 546

27. iob. Nadlicie atz Gora Cn Ogrodin
1681. no 26. chatup - - - - - k 706

caef. Parbusowice lusz
no 20. chatup - - - - - k 606

Kotowice Stan Konyansli.
no 13. chatup - - - - - k

F. Kromolow

1. iob. Ludnili Cn Ogrodin.
1681. no 38. chatup - - - - - k 1146

caef. Kuznica Merada.
no 7. chatup *Kuznica z krami* 216

Brow Sos Radwan'sli.
no 1. chatupa - - - - - k

Sos Pauli et c Alberti Jauota
no 2. chatup - - - - - k

Sos Chnst Jauota
no 4. chatup - - - - - k

Sos Valen' Woyfia
no 1. chatupa - - - - - k

Sos Flonani hechel'sli.
no 2. chatup - - - - - k

Sos Jashow'slich
no 2. chatup - - - - - k

Sos Golemow'slich.
no 1. chatupa - - - - - k

Sos matt' Wlok
no 1. chatupa - - - - - k

Sos Joan' Woyfia
no 2. chatup - - - - - k

Sos matt' ruban et Deylie'sli.
no 1. chatupa - - - - - k

Sos c Alberti et Jacobi Jauota
no 1. chatupa - - - - - k

Sos Chnylow'sli.
no 2. chatup - - - - - k

Sos Sos Albei et Joan Jauota *Sosow'sli*
no 5. chatup - - - - - k

Sos Joan' Trebin'sli.
no 2. chatup - - - - - k

Karlín Sos Karlín'slich.
no 1. chatup - - - - - k

Sos Succ' Priedworow'sli.
no 2. chatup - - - - - k

Sos Chnst Karlín'sli.
no 2. chatup - - - - - k

6	Sors Adm Karlinku: 78.		
	N ^o 2. chatup -		
	Sors Jedynak Karlinku:		
	N ^o 1. chatupa -		
27. iob 1601	Fawiercie Sors in Ogrodzin		
caj	N ^o 10. chatup - <i>md. flogas</i>		300
caj	Sors Duc a Zbaraz		
caj	N ^o 10. chatup - <i>md</i>		520
caj	Kuznica Necowska Cusq		
caj	N ^o - chatup - <i>md. Kozan</i>		
caj	Dielanowice Cusq		
caj	N ^o 15. chatup - <i>md</i>		450
caj	Zognice Cusq		
	N ^o 14. chatup -		420
	Zerkowice Sors Val Karlinku:		
	N ^o 14. chatup -		
	Sors Joan Solecki:		
	N ^o - chatup -		
	Sors altera Cusq		
	N ^o - chatup -		
	Stamowice Cusq		
	N ^o 11. chatup -		
	Dupnice Cusq		
	N ^o 8. chatup -		

F. SKARZYCE

	Cadwilla G. Zebultoweslu:		
	N ^o 13. chatup -		
	Morsko Cusq		
	N ^o 10. chatup -		
27. iob 1601.	Pomorzycie Cusq		
	N ^o 8. chatup -		240

F. MRZYGLOD

27. iob 1601.	Kuznica Ryrowska		
caj	N ^o - chatup - <i>md. Kuznica 27 Kozan</i>		
caj	Mioki Duc a Zbaraz		
	N ^o 14. chatup -		420

F. PRZYLEK

	Cadwilla Sors Succ Pryleclu: Kuznium		
	N ^o 4. chatup -		
	Sors Prandota Cusq		
	N ^o - chatup -		
	Sors Groth Setu Dembinslu:		
	N ^o 11. chatup - <i>md</i>		330
	Sors Zagoweslu Succ Pryleclu:		
	N ^o - chatup -		
	Brestek Cusq		
	N ^o 8. chatup -		240

F. GOLENIOWY

	Cadem Villa G. Kuchaweslu:		
	N ^o 36. chatup -		
26. 96 1601.	Heborie		
	N ^o 5. chatup -		150
	Pamowa Gora		
	N ^o 9. chatup -		

F. KIEBLO

27. iob 1601	Cadwilla Duc a Zbaraz:		
	N ^o 10. chatup -		520

eadf Moknisk Łusq 74.
 no 13. chatup - - - - - k 39
 eadf. Kiełhowice (p. Ogrodzin
 no 11. chatup - - - - - k 33

F. Kuzkowi

no. gbr. 1601. Caq Villa Stan' Konicypolski.
 no 16. chatup - - - - - k 48
 eadf Wola Kuzkowska Łusq
 no 10. chatup - - - - - k 54
 eadf Wólka Łusq.
 no 7. chatup - - - - - k 21

F. Przybynow

no. 10b. 1681. Bisłupice (p. Olszyn.
 no 29. chatup - - - - - k 60
 12
 no 10b. 1601. Suliszowice Łusq
 no 10. chatup - - - - - k 54
 Głóg Sault Gorzkowski
 no 4. chatup - - - - - k
 Zagone Konicynski.
 no 9. chatup - - - - - k
 Przybynow Łusq
 no 20. chatup mt - - - - - k
 Wyszolice Łusq
 no 20. chatup mt - - - - - k

F. Chorun

no. Jan 1602. Caq Villa. Christ' Gostawski
 no 38. chatup mt. pita k 100

F. Potok

Caq Villa Stan' Konicypolski.
 no 29. chatup mt - - - - - k
 Piasek Łusq
 no 12. chatup mt - - - - - k
 Wola Puniłowska Łusq
 no 19. chatup - - - - - k
 Sielce Średni Łusq
 no 11. chatup - - - - - k
 Sielce Sotryk Łusq
 no 11. chatup - - - - - k
 Repurba Sos. Łusq
 no 4. chatup - - - - - k
 Sos Valen' Jazowski.
 no 8. chatup - - - - - k
 no. 10b. 1601. Skowronow Łusq Przemyski
 no 4. chatup - - - - - k 12
 Fabianowice Łusq
 no 12. chatup - - - - - k

F. Krocyce

no. gbr. 1601. Caq Villa. Paltq (vac.
 no 20. chatup mt - - - - - k 60
 no. gbr. 1601. Podlesyce Sos Łusq
 no 6. chatup - - - - - k 10
 Sos Giebutowski
 no 1. chatupa - - - - - k
 Gota woli Łusq
 no 13. chatup - - - - - k
 Gota mata Łusq
 no 5. chatup mt - - - - - k

8 Prystupsko Cusq 50.
 No 6. chatup mt. step k
 Samorzyce Sors Cusqalsfurzye
 No 12. chatup ----- k
 15. gbrs Sors. Palty' Vac
 1601. No 12. chatup mt. - (36.
 Korrhouwe Mi siewslu
 No 3. chatup --- k

F. Lesniow

Casvilla J. Korycinsli.
 No 4. chatup mt. --- k
 Jaroslaw Cusq
 No 9. chatup ----- k
 Zawadka Cusq
 No 9. chatup ----- k
 Prowodje siewice Cusq
 No 8. chatup mt. --- k
 28. gbr Catachowa in Olszyn
 1601 No 8. chatup ----- k 24.
 9. ubr Nowawies al. Gimnawoda Jaroslawski
 1601 No 13. chatup mt. step k 39. -

F. Rokitno.

una obr Casvilla Sonu S. Andri
 1601. No 20. chatup mt. step k 84.

F. Strzegowa.

27. ub Casvilla Sors Duc'a Jboray
 1601. No 27. chatup ----- k 81.
 --- Sors Suci X. Peremberga
 No --- chatup --- k ---
 casz Kampiothli Eorundem
 No 6. chatup ----- k 18.

F. Stupia.

26. gbr Casvilla Michatousli.
 1601 No 36. chatup ----- k 100. -
 casz Rablia Cusq
 No 12. chatup ----- k 36. -
 9. Sam Nowawies San' Brodecli.
 1602 No 11. chatup ----- k 33.
 23. gbr Kozlow Gostashuay Lesmowslu
 26. 1601. No 21. chatup ----- k 63. -

F. Mstow

22. ub Matysie bloncie Srednie y stare sor Jaroslaw
 1601. No 10. chatup ----- k 30. -
 20. ub Sors Prap' Mstowien'
 1601 No 15. chatup ----- k 45.
 casz Kamen Cusq
 No 13. chatup ----- k 39.
 casz Zawada Cusq
 No 13. chatup ----- k 39.
 casz Brysrow Cusq
 No 4. chatup ----- k 12.

caj	Sroczywo Cusz	51.		
	^{no} 5. chatup		15	
caj	Jaslowo Cusz			
	^{no} 13. chatup		39	
10. 106	Pnemiowice in Olszyn			
1681	^{no} 5. chatup		15	
12. 106	Stedec in Cusz			
1681	^{no} 3. chatup		9	
caj	Ibiq Sault			
	^{no} 9. chatup		27	
	Mirow in Cusz			
	^{no} 28. chatup			
10. 106	Kusieta in Cusz			
1681	^{no} 17. chatup		33	51
	Bulowno in Cusz			
	^{no} 14. chatup			
	Ibiq Sault ^{gniazdosz}			
	^{no} — chatup			
13.	Turawo in Cusz			
	^{no} 13. chatup			
	Rudnili Reg' Jen'			
	^{no} 12. chatup			
	Krasawa ad ^{pt} Szamouli			
	^{no} 16. chatup			
	Stediny Szw' Joan Pnereb'ski			
	^{no} 13. chatup			
	Szw' Rom' Pnereb'ski			
	^{no} 11. chatup			

F. Zorawie

	Cajwilla Andri Pnereb'ski			
	^{no} 39. chatup			
	Lipnik Cusz			
	^{no} 2. chatup			
	Moknesha Klobukowli			
	^{no} 21. chatup			
	Wola Moknesha Cusz			
	^{no} 9. chatup			
	Kobeloyce			
	^{no} 10. chatup			
	Lustawice			
	^{no} 8. chatup			
	Fagone Stan Komiepsolski			
	^{no} 10. chatup			

F. Cze stochowa

	Kiedryn Kiedryn, luch.			
	^{no} 15. chatup			
	^{Hamptona} Jaslowo Wola Szw' Kiedryn			
	^{no} 6. chatup			
	Szw' Joan Poltanski			
	^{no} chatup			
	Pnerechausko in Olszyn			
	^{no} 5. chatup			
10. 106	Trbowo in Cusz			
1681	^{no} 30. chatup		240	
10. 106	Ibiq Sault			
1681	^{no} 7. chatup		21	
	Pnerechauski Szw' Cusz			
	^{no} 6. chatup			

10	Sors ibis Komomicli.	52	
	№ chatup		
	Ibis scult. Janousli.		
	№ 4. chatup		
	Sors Anor Lubonsli.		
	№ 5. chatup		
	Sors Jagousli.		
	№ 6. chatup		
	Sors Rom. Pnerchli.		
	№ 3. chatup		
	Molendinud. Luc. Jackousli.		
	№ 1. chatupa		
	Blesno H. Ostarousli.		
	№ 50. chatup		
	Kuznica Stawik. Coning.		
	№ 12. chatup		
	Wroflowa Coning.		
	№ 47. chatup		
	Kuznica Dobrowia.		
	№ 19. chatup		
	Hutta Reksnowia.		
	№ 31. chatup		
	Rekszawice. ni. Ostryn.		
	№ 72. chatup		
10. 10b	Grabowa sonu. Prestoch.		
1601	№ 8. chatup		24
26. 9br.	Ibis scult. Tyhusli.		
1601.	№ 9. chatup		21
	Bnezyng. Cuzg.		
	№ 41. chatup		
10. 9br.	Stouocania. Prestoch. al. Shadom.		
1601	№ 13. chatup		89
10. 10b	Preshchowska sonu. Prestoch.		
1601	№ 100. chatup		300
eadf.	Kawodna sonu. Cuzg.		
	№ 40. chatup		120
eadf.	Konopiska sonu. Cuzg.		
	№ 54. chatup		162
F. Klobuczko			
10. 10b	Jarleylia sonu. Prestoch.		
1601	№ 10. chatup		54
eadf.	Gota sonu. Cuzg.		
	№ 15. chatup		45
10. 10b	Kaleia sonu. Cuzg.		
1601	№ 17. chatup		51
61. 10b.	Zbidraad. G. Oyrandyli.		
1601.	№ 7. chatup		21
	Kamyk. Sors. Jean. Trepla.		
	№ 10. chatup		
	Sors. hinst. Trepla.		
	№ 7. chatup		
15. 10b	Molura sonu. Klobucen.		
1601.	№ 22. chatup		66
	Pienne. Sors. Jean. Lacynli.		
	№ 6. chatup		
61. 10b.	Sors. G. Oyrandyli.		
1601.	№ 17. chatup		51
	Sors. ad. G. Jarshousli.		
	№ 2. chatup		

Sow Gasp' Piennynski

№ 17. chatup --- k

10. 10b Sow Cn Knepien

№ 3. chatup --- k 9

1601 1m. 10b Zobodno (onu' Cestoch. Casteri Knepie)

№ 22. chatup mt. k 66.

caj. Walenczow (onu' Ciasz Casteri Knepie)

№ 10. chatup --- k 54.

1601 1ma 10b Zagone (onu' Ciasz Casteri Knepie)

№ 4. chatup mt. k 12.

10. 10b Wnencyce (onu' Ciasz Casteri Knepie)

№ 20. chatup --- k 84.

1601 1magb. Lochowice (n' Knepien)

№ 33. chatup mt. k 99.

10. 10b Grodzisko (onu' Cestoch. Casteri Knepie)

№ 20. chatup mt. k 60.

1601 2g. 9b. Kembelice (n' Knepien)

№ 13. chatup mt. k 129.

Inskolasy (n' Ciasz)

№ 30. chatup mt. k 114.

Ibidem Molendinu' Siatha

№ 1. chatupa mt. k

1601 1magb. Opatow (n' Knepien)

№ 10. chatup mt. k 54.

Ibidem Kuznica Kaccha

№ 10. chatup mt. k 2 kot.

1601 1m. 10b Zaknow (onu' Cestoch. Casteri Knepie)

№ 12. chatup mt. k 36.

Kuznica Herbultowska (Casteri Knepie)

№ 40. chatup Kuzn. 2 kot.

Kuznica Trzaska (Casteri Knepie)

№ 17. chatup Kuzn. 2 kot.

1601 10. 10b. Kuznica d'c. Casy Zayhowska

№ 30. chatup Kuzn. 2 kot.

Kuznica Pita Mc Grodecki.

№ 37. chatup Kuzn. 2 kot.

1601 10. 10b. Dembowe Nowe

№ 7. chatup --- k 21.

F. Biata

1601 10. 10b. Biata mata Reg' Jen.

№ 9. chatup mt. k 27.

caj. Biata wielka Paltz maszowa Biezynisk.

№ 10. chatup mt. k 30.

F. Cieplice

1601 12. 10b. Ciej Villa Paltz maszowa

№ 10. chatup --- k 54.

caj. Rama Poremba Ciasz

№ 22. chatup --- k 66.

caj. Kuznica Knemenda Ciasz

№ 7. chatup Kuzn. 2 kot.

caj. Kuznica Rama Poremba

№ chatup --- k

caj. Kuznica Wieszolka

№ 20. chatup mt. kuzn. 2 kot. 60.

caj. Kuznica Danbrowa (n' Ogrody)

№ chatup mt. kuzn. 2 kot.

12. eaf	Niegowonice (n lusc)	no 72. chatup	216
eaf	Rolitrno (n lusc)	no 40. chatup mt	194
F. Kidow			
eaf	Cad Villa Duc'a Zbaraz	no 15. chatup	45
eaf	Kotulowa lusc	no 7. chatup	21
eaf	Sabca lusc	no 7. chatup	21
eaf	Pieczody Cap' Pilecen	no 16. chatup mt. stepy	48
	Solca Joan Sypouslu	no 17. chatup	

F. Pilca			
27. ob 1601	Wierzbka Duc'a Zbaraz	no 15. chatup mt	45
eaf	Stawionow lusc	no 17. chatup	51
eaf	Stozemec lusc	no 17. chatup	51
eaf	Bisluipice lusc	no 10. chatup	30
eaf	Dobra Sar lusc	no 13. chatup	39
eaf	Sois Palczuslu	no 4. chatup	3
eaf	Swonowice Reg' Ten	no 14. chatup	42
eaf	Styce lusc Reg' Tennat	no 29. chatup	75
eaf	Sypowicey Surobowice lusc Reg' Tennat	no 05. chatup mt. stepy	45
eaf	Wid Sault lusc at Surobowice	no 13. chatup	39

F. Zrembice			
10. ob 1601	Cad Villa (n Olshyn)	no 23. chatup	69
eaf	Krasawa (n lusc)	no 6. chatup	18
	Kuznica Wolafna (n lusc)	no 1. chatupa	
20. ob 1601	Kuznica (n lusc) dicta Osimy Reg' Tennat	no 18. chatup mt. Kuzn. stepy	33
eaf	Wid Pradziu Zycy dict	no 5. chatup	15

F. Przyrow			
	Zarembyce (n Olshyn)	no 46. chatup	
	Wierowice (n lusc)	no 15. chatup mt. stepy	
	Mlyn Pryrowslu. Cypski (n lusc)	no 1. chatupa mt	
	Wojtowstow Pryrowslu	no 1. chatup stepy	
	Kuceia max. Prochelslu	no 9. chatup	

Fala Lany 85.

Castilla (n Samou. Lany wielkie)

№ 36. chatup - - - - k

Ostria (n Lusz)

№ 22. chatup - - - - k

10. 10b
1601

Treybica (n Lusz ci Sult)

№ 16. chatup mł. 480 -

Malyryce Reg. Ten

№ 24. chatup mł. - - - - k

12. 10b
1601

Lany mate Reg Sult.

№ 19. chatup mł. 570

10. 10b
1601

Dobralow Paltg Sac.

№ 42. chatup - - - - k 1260

Teriorowice Reg. Ten.

№ 10. chatup - - - - k

F. miedzo.

10. 10b
1601

Castilla (n knepice)

№ 34. chatup mł. - - - - k 1020 -

10. 10b
1601

Ostrow (n Lusz)

№ 37. chatup mł. - - - - k 1110

Snystan' Sori Sabicya slu

№ 9. chatup mł. - - - - k

Sori Grodlicu

№ 12. chatup - - - - k

Sori Predow slu

№ 19. chatup - - - - k

Sori Hipp Sabicu

№ 17. chatup - - - - k

Sori Adami Sabicu

№ 12. chatup - - - - k

Kuznica Stanowska mł. 2000 -

F. krzepice

1. 9b
1601

Oducaha knepice

№ 1. chatupa - - - - k 300 -

1. 9b
1601

Jwanowice (n knepice)

№ 29. chatup - - - - k 870

10. 10b
1601

Kocryn (n Lusz)

№ 44. chatup mł. - - - - k 1320

11. 9b
1601

Dankowice (n Lusz)

№ 29. chatup mł. - - - - k 870

Kuznica Keshryn (n Lusz) mł. 2000 -

Metendin knepice

№ 1. chatupa mł. - - - - k 300

F. Mykanow

10. 10b
1601

Rybna Sori Trepla

№ 11. chatup - - - - k 330

F. Wilkowiecko.

9. 10b
1601

Castilla Ryblowich

№ 26. chatup mł. - - - - k 780

F. Farki.

Jawomik Stan' Koryanslu

№ 28. chatup mł. - - - - k

F. Poczysna

10. 10b
1601

Kuznica Poczysna (n Olszyn)

№ 90. chatup - - - - k 2700

	Lelom (n Lusia) 56. 29 tan
21. 9br	Domow Szyndlarowych № 3 a k 2 k 360
1681.	Domow Pospolitych № 61. agr 15 k 1030
	Czestochowa (n Olsztyn) 87 tan
	Domow Szyndlarowych № 15. a k 2 k 100.
	Domow Pospolitych № 173. agr 15 k 5190
	Klobuczko (n Kucpice) 29 tan
23. 9br	Domow Szyndlarowych № 3 a k 2 k 360
1681.	Domow Pospolitych № 39. agr 15 k 1170
	Krzepice (n Lusia) 12 tan
24. 9br	Domow Szyndlarowych № 2 a k 2 k 240
1681.	Kamienica № - - - 1. a k 1 k 60
	Domow Pospolitych № 104 agr 15 k 3120
	Mstow Prap. Lusia 3 tan
10. 10b	Domow Szyndlarowych № 4 a k 2 k 480
1681.	Domow Pospolitych № 54 agr 15 k 1620
	Przyrow (n Olsztyn)
	Domow Pospolitych № 48. agr 15 k 1440
	Zarki Stan Koncinsli 4 tan
	Domow Pospolitych № 119. agr 15 k 3570
	Pitca Duc'a Zbaray 1 1/2 tan
27. 10b	Domow Pospolitych № 80. agr 15 k 2400
	Szekociny G. Korgan'sli (Jordan) 1 tan
18. 9br	Domow Pospolitych № 144 agr 15 k 4320
	Mlodowice (n Ogrodzin) 2 tan
27. 10b	Domow Pospolitych № 92. agr 15 k 2760
	Kromotow (n Ogrodzin) 2 tan
caj	Domow Pospolitych № 54. agr 15 k 1620
	Olsztyn (n Lusia) 1 1/2 tan
caj	Domow Szyndlarowych № 2. a k 2 k 240
	Domow Pospolitych № 68. agr 15 k 2040
	Domow Wajstousluch № 4 a gr 15 k 120
	Mrzyotod Duc'a Zbaray 10 tan
caj	Domow Pospolitych № 53. agr 15 k 1590
	Ogrodziniec (n Lusia)
caj	Domow Pospolitych № 58. agr 15 k 1740

Sum: k 9807.

Comput (hatup u. So. clat) ^{57.}

- 1m Jaher # 223.
- 2du - # 190.
- 3tu - # 347.
- 4tu - # 285.
- 5tu - # 231.
- 6tu - # 219.
- 7mu - # 351.
- 8uu - # 280.
- 9nu - # 306.
- 10mu - # 636.
- 11mu - # 530.
- 12mu - # 433.
- 13tu - # 593.

Summa # 4709. na 6 Ddy 14127.

W. M. a. f. a. c. h. D. m. l. u. n. h. # 20. a. k. 2. . 348.
 D. e. m. i. P. o. p. e. l. i. t. i. c. h. # 1143. a. g. r. i. x. 5429.
 D. o. m. - - - # 1. a. k. 1. 6.
 Summa. # 3783.

W. e. s. t. f. a. c. h. # 14127.
 W. M. a. f. a. c. h. # 3783.
 Summa # 17910.

8.
9.
10.

11.
12.

13.
14.
15.
16.
17.
18.

19.

20.

21.

22.

23.

24.

25.

26.

27.

59.

46

90.

97.

1/2

Account of the ...
B
C
D
E
F
G
H
I
K
L
M
N
O
P
Q
R
S
T
U
V
W
X
Y
Z

911.

Regestr Par Powiatu Bieckiego

B

Bobowa fol.	1
Bazoral	3
Biecy	6
Bindrwa	6
Bneska	9
Brostek	12
Bawinek	13
Bednarla	14
Bobrek	14

C

Ciepielowice	1
Cieklm	5
Cermna	10

D

Dulila	7
Defznica	7
Demborice	12

G

Gramnik	1
Gorlice	4
Grab	11

H

Hartlowa	8
Hanczowa	11

I

Iasto	8
Isotowa Polska	12
Iedla	13

K

Kobylanica	5
Kobylany	7
Krempna	11

L

Luzna	2
Libusza	5
Lipinlu	5
Leryny	5
Lubienlu	6
Losie	9

M

Moscienica	3
Mszana	6
Mecina	9
Myslowa	12
Makoniska	13

N

Nienaszow	10
---------------------	----

O

Osiek	5
Otpiny	7
Osfowica	12

P

Polna	4
Pielgnymka	13

R

Ryglice	3
Ropa	4
Rychwate	4
Ropica	10
Rozembark	10
Rzepremnik	10

S

Siedliska	1
Sralowa	4
Szymbark	4
Senkowa	4
Stawecin	6
Shelnik	7
Siemiechow	7
Siafilowka	7
Siodliewa	12
Sowkilesli	12
Senyny	13
Swiezany	13

T

Tuchow	2
Traiana	8
Trencennica	8
Tamowice	9
Turza	12
Tylawa	13

V

Vsue	7
----------------	---

W

Wilowyska	2
Wietizno	6
Woytowa	13

Z

Zborowice	1
Zagorzany	2
Zwecyn	3
Zmigrod nowy	8
Zmigrod stary	11
Zdynia	13
Zateze	13
Zyndranowa	14

Powiat Biecki.

Fara Bobowa.

- Stora G. Bielski. *nr 21 chatup* - - - - - l
- Branasow Succ. Młodszi. *nr 13. chatup* - - - - - l
- Sors Prystkowsli. *nr 19. chatup* - - - - - l
- Sors Pauli Bledowski. *nr 12. chatup* - - - - - l
- Salkowa Prystkowsli. *nr 18. chatup* - - - - - l

F. Siedliska.

- Cap Villa G. Mielkowsli. *nr 14. chatup ant* - - - - - l
- Biesnia Sors Wilczy *nr 14. chatup ant* - - - - - l
- Sors Opatkowskich *nr 5. chatup* - - - - - l
- Sors Comq *nr 9. chatup* - - - - - l
- Sensyfiowa at Zimnowod *nr 11. chatup* - - - - - l
- Plawna Cuiq *nr 15. chatup* - - - - - l

F. Zborowice.

- Cap Villa cbbi Synec *nr 27. chatup ant* - - - - - l

F. Cieszkowice

- Csmiza (n Biecen) *nr 15. chatup ant* - - - - - l
- Ibiq Sult. ctdziechowski *nr 6. chatup* - - - - - l
- Cieszkowice y Jansko pradcu *nr 10. chatup* - - - - - l
- Ctduocaha Biecen
- Bozunowice (n Biecen) *nr 10. chatup* - - - - - l

F. Gramnik

- Cap Villa Sors Wielopolski. Pozna *nr 9. chatup* - - - - - l
- By Szydowa Cuiq *nr 8. chatup* - - - - - l
- Chojniky Baniowice Cuiq *nr 32. chatup* - - - - - l
- Szydowa Wielopolska *nr 320.*

2^o Kichwin Sors Stadnicli Stan⁹⁶
 № 8. chatup - - - - -
 Sors Petri Stadnicli
 № 12. chatup - mt - - - -
 Sors Jacobi Stadnicli
 № 9. chatup - - - - -
 Sors Petri Sreniawa
 № 12. chatup mt - - - -

F. Tuchow

Bunyn S. Chnagostowski
 № 20. chatup - mt - - - -
 si' ioh' Niedońska i tbb Tyneć
 1601 № 12. chatup - mt - - - - 126
 casz Kubasowa lusz
 № 9. chatup - - - - - 27
 casz Dambrowka lusz
 № 20. chatup - - - - - 60
 Bistunpasaż Kilanai ce Lesniowski
 № 28. chatup - mt - - - -
 Sors ibid Grabowski
 № 8. chatup - - - - -

F. Wilczyka

Casz Villa S. Kurdwanowski Gorzki
 № 10. chatup - - - - -
 Jeruz lusz
 № 10. chatup - mt - - - -
 Lipnica lusz
 № 6. chatup mt - - - -
 Janlowka lusz
 № 13. chatup - - - - -
 Koczanka lusz
 № 5. chatup - - - - -
 Wozynarowa S. Bylina
 № 20. chatup - - - - -
 Strze Wzysie
 № 16. chatup mt - - - -
 Strze niz sie y Bugaj Jan. Gaurconski
 № 20. chatup - - - - -
 Kudrowa Prap Dob
 № 7. chatup - - - - -

F. Luzna

Casz Villa Sors S. Potweli
 № 13. chatup - - - - -
 Ibid Sors lusz
 № 60. chatup mt - - - -
 Sors altera lusz
 № 6. chatup - - - - -
 Wola Jani Potweli
 № 31. chatup - - - - -

F. Zagorzany

1601

Zagonany Abb Tymel

- # 32. chatup mt. --- 96.
- Mszanka in Biecen:
- # 21. chatup mt. ---
- Sty. Sult. Zaslanzowski:
- # 5. chatup ---

F. Moszenica

Castrilla Polska Dolna & J. Regis Ferruta

- # 29. chatup mt. ---
- Moszenica niemi echa in Sult. Reg. Ferrut.
- # 34. chatup mt. ---

F. Bagal

Castrilla Muzna G. Letorali Joan

- # 8. chatup ---
- Bagal wyfra. Son Luisq
- # 8. chatup mt. ---
- Son. Inist. Baranowski
- # 15. chatup mt. ---
- Son. Adm. Marchali.
- # 5. chatup ---
- Jablonica. ejusdem
- # 16. chatup ---
- Lipnica Goma & Son. Reg. Ferruta
- # 8. chatup mt. ---

F. Zreczyn

Castrilla Abb Poknyunien

- # 24. chatup mt. ---
- Machnowia Luisq
- # 10. chatup ---
- Kopytowia Luisq
- # 5. chatup mt. ---
- Stanowia Luisq
- # 8. chatup ---
- Reglie G. Stonole. Christ. Cirkowfk.
- # 4. chatup ---
- Harlowia G. Chlopicki (Wiktos)
- # 11. chatup mt. ---
- Pomichyt
- # 8. chatup ---
- Kednowia
- # 4. chatup ---

F. Ryolice

Castrilla G. Potocki. Alberti G. Gadyss

- # 78. chatup mt. ---
- Kowalowy Sar Sem Faygiel.
- # 8. chatup mt. ---
- Son. Kulowicz
- # 10. chatup ---
- Ryglie srednie, wyspie i nizsze
- mt. pida
- Rapacki. Zysko

4 Sors Pehi Jaquel. 98.
 № 3. chatup mt. --- h
 Sors Pehi Jaquel.
 № 2. chatup --- h
 Sors smot Jaquel
 № 7. chatup --- h
 Sors Pehi Jaquel
 № 3. chatup --- h
 Jannina
 Jannay Zyagze Zygluz
 № 40. chatup --- h
 Uniforata Pawtowski
 № 9 chatup --- h

F. Szalowa
 Casvilla Sors Luc Gladysk
 № 14. chatup --- h
 Sors Jordan Alberta
 № 17. chatup mt. --- h
 Biesnik Luscj
 № 21. chatup --- h

F. Szymbark
 Casvilla Sors Luc Gladysk
 № 59 chatup mt. --- h
 Bysk Krolepodolu cu Sautt
 № 40. chatup mt. --- h

F. Polna
 Casvilla Sors Gabonsli
 № 20. chatup mt. --- h
 Sors Gauronsli
 № 2. chatup --- h
 Wskutna. Likowski
 № 2. chatup --- h

F. Ropa
 Casvilla Mag Tarto Sors
 № 24. chatup mt. pita. --- h
 Sors Siemiensli
 № 16 chatup --- h
 Sors Patt Lubliner
 № 20. chatup --- h

F. Gorlice
 Glinnik G. Piemazek Preclany
 № 27. chatup --- h
 Strzowka G. Rylsli
 № 31. chatup --- h
 Ropica Luscj
 № 27. chatup --- h
 Skot cu Sautt in Biecen
 № 16. chatup mt. --- h

F. Rykwoatt Casvilla Rylska
 № 12. chatup wawrycz wawrycz
F. Senkowa
 Casvilla in Biecen
 № 42. chatup mt. pita. --- h

Siamy Eusq

99.

S.

41. chatup mt. pit. r

F. Kobylanka

Cagvilla (n Biecen' *Caspar Wielopolski*)

30. chatup mt. --- r

Dominikanowice Eusq *Joan Wielopolski*

29. chatup --- --- r

Wlegary Eusq *Wielopolski*

20. chatup --- --- r

F. Libusza

Cagvilla Sors Hosp' Biecen'

11. chatup --- --- r

Sors Reg' Ten'

30. chatup mt. --- r

Knyg' Sors (n Biecen'

10. chatup --- --- r

Sors Hosp' Biecen'

8. chatup --- --- r

Sors Swimianli'

7. chatup --- --- r

F. Lipniki

Cagvilla y Rozdule. *Caspar Wielopolski*

60. chatup --- --- r

F. Cieklin

Cagvilla Casp. *Jandzeusz Biecen' y*

30. chatup --- --- r

Dulabka *ejuzd*

13. chatup --- --- r

Dobnynia *ejuzd*

19. chatup --- --- r

Wola *Relinska atajnowa ejuzd*

9. chatup --- --- r

Stuluz, Duelec *ejuzd*

16. chatup --- --- r

Radowe Nowe Radica

10. chatup --- --- r

F. Osiek

Swieczlowa, Reg' Ten'

12. chatup mt. --- r

F. Lezyny

Cadem Villa, Reg' Tenut'

6. chatup mt. --- r

Gonyce Reg' Ten'

7. chatup --- --- r

Stinik' Pololu, Reg' Ten'

14. chatup mt. --- r

Abnator Dananowli'

12. chatup --- --- r

Sors obb' Pokryunicen'

6. chatup --- --- r

6. Piotrowskay Grabie ¹⁰⁰ Joach Zakrzewski
 № 11. chatup mt --- k
 Zaysce G. Wiktor Gotecki
 № 13. chatup --- k

F. Biecz

Inedmesie Consul Biecen.
 № 20. chatup --- k
 Advocacia Biecen' Inedmesie Wojtowyski
 № 6. chatup mt --- k
 Sinesyn (n' Cusz Biecen
 № 51. chatup - mt --- k

st. 106 Kuratanowice cu' Scult. Abb. Syn.
 1601 № 12. chatup --- k 36

F. Stawecin

Lisow Sor.
 № 9. chatup --- k
 Sor. Ado marcholli.
 № 12. chatup --- k
 Stawecan Cusz
 № 5. chatup --- k
 Kunowa Cusz
 № 18. chatup mt --- k
 Sketysyn Cusz
 № 30. chatup --- k
 Siepiemica Reg' Semit.
 № 6. chatup - mt --- k
 Sustawola Reg' Sem.
 № 2. chatup --- k
 Pryreli Reg' Semit.
 № 10. Chatup mt --- k
 Siedliska Reg' Semit.
 № 7. chatup --- k
 Gredna Reg' Semit.
 № 12. chatup mt --- k

F. Binarowa

Casvilla Sor Reg'.
 № 15. chatup --- k
 Scult. Hosp' Prap' Biecen.
 № 20. chatup mt --- k

F. Mszana

G. Jan Casvilla G. Meciush
 1682 № 36. chatup mt --- k 108
 Herowa Cusz
 № 17. chatup --- k 51

F. Zubienko

Casvilla Acad Prae.
 № 12. chatup mt --- k

F. Mierzno

Casvilla Abb Polnyumicer.
 № 7. chatup --- k
 Mzna Zalia epus
 № 10. chatup --- k

Zhoinsha ai Scutt. ^{104.} ejusd

no 5. chatup

Obowienowiska
Chrymnowska wola ejusd

no 5. chatup

F. Dukla

6. Jan 1682 Pnedmiesai Wyzsie ^{Magimiski}
no 25. chatup 75

Pnedmiesai misie ejusd

no 8. chatup

Sors altera Oppidi ejusd

no chatup

Lipowica S. Meinsli

no 7. chatup

Jula Cusq

no 13. chatup mt

F. Vscie

Casvilla G. Zborow lu (Jarto)

no 12. chatup mt. pita

Skurcyma Cusq

no 12. chatup

Kuraton Cusq

no 10. chatup

F. Olpiny

Casvilla sig. Jarto.

no 27. chatup mt

Olpiny Mirne Paltz Lubin Jarto

no 76. chatup

Oloyny sig. Jarto

no 53. chatup mt

Sturowa Reg. Jarto

no 30. chatup mt.

F. Skalnik

Casvilla Reg. Stanyl. Hadmicke

no 5. chatup mt. pita

F. Desznica

Casvilla Reg. Hadmicke

no 7. chatup

Brozowa Cusq ^{Magimiski} ejusd

no chatup

F. Siemiechow

Casvilla Reg. semntae

no 59. chatup mt

F. Staszkowka

Casvilla ai Scutt. niol. Fogelder. ^{Polack}

no 34. chatup mt

F. Kobylany

6. Jan 1682 Casvilla Joan. ^{Magimiski}
no 25. chatup 75

caj Dragana ejusd
no 18. chatup mt 54

caj Golorce ejusd
no 24. chatup mt 72

chi ejusd
no 20 89

Sulystrowa ejusd
no 254. 2 zagrody

8. **J. Hartłowa** ^{102.}
 Casvilla Reg' *Castrum Czieren*
 No 30. chatup - - - - - l
 Gembolia Reg' *Tenut*
 No 12. chatup mt - - - - - l

J. Zmirod Nowy
 Wodlay kary *S. Adamcliu*
 No 11. chatup - - - - - l
 Mytarka *Cusq Reg. Ten*
 No 5. chatup - - - - - l
 Jolui *Cusq Hadnicki*
 No 9. chatup mt - - - - - l
 Mytarka wielka *Cusq Reg. Ten*
 No 8. chatup - - - - - l

J. Trzciana
 Casvilla *Joan. Maciejki*
 No 14. chatup - - - - - l
 mt 10 *dwoj. zysk watafch*

J. Trzcinnica
 Casvilla
 No 30. chatup mt - - - - - l

J. Jasto.
 Bnieszai Reg' *Jurkowiecki*
 No 5. chatup - - - - - l
 Kostolia Reg' *Andr. Polonowski*
 No 8. chatup - - - - - l
 Jaronowlia Reg' *Ten.*
 No 7. chatup - - - - - l
 Mieglowice *Jurkowiecki*
 No 9. chatup mt - - - - - l
 Soraltera
 No 8. chatup - - - - - l
 Brestlia Reg' *Ten.*
 No 2. chatup - - - - - l
 Giraowice *Cusq Reg. Ten.*
 No 1. chatupa - - - - - l
 Kozajawa Reg' *Ten.*
 No 2. chatup - - - - - l
 Kankowlia Reg' *Ten.*
 No 2. chatup - - - - - l
 Jbrq Sault *Mnicowski*
 No 6. chatup mt - - - - - l
 Zelon *Georg. Wilegostowski*
 No 7. chatup - - - - - l
 Watalowice y Wola *Reg. Tenut*
 No 10. chatup - - - - - l
 Sobinow *Aslu Bylinow*
 No 16. chatup - - - - - l
 Zostow *Giebuszowski*
 No 13. chatup mt - - - - - l
 Nichtary *als Nowa Wola Cusq*
 No 11. chatup - - - - - l

st. 1681
 1681
caj
 Bresty *Cusq*
 No 6. chatup mt - - - - - l
 271
 180

F. Łosic 103.

Caſtilla. <i>Łosic</i>	no 16. chatup	---	l
Bielanſka. <i>Łosic</i>	no 6. chatup	---	l
Klimkowska. <i>Łosic</i>	no 10. chatup	---	l
Hanowie. <i>Łosic</i>	no 12. chatup	---	l
Leszcyng <i>Łosic</i>	no 12. chatup	---	l
Hunkowska. <i>Łosic</i>	no 8. chatup	---	l

F. Brzeska

Caſtilla <i>Łosic</i>	no 37. chatup	mt.	l	111
Kłodowa <i>Łosic</i>	no 8. chatup	---	l	24
Wrobloway <i>Łosic</i>	no 11. chatup	---	l	33
Abta Sult.	no 3. chatup	---	l	9
Dambrowka <i>Łosic</i>	no 4. chatup	mt.	l	12
Łipnica <i>Łosic</i>	no 2. chatup	mt.	l	6

F. Tarnowiec.

Caſtilla <i>Łosic</i>	no 21. chatup	mt.	l	
Jadłowa <i>Łosic</i>	no 6. chatup	---	l	
Przeźmia <i>Łosic</i>	no 12. chatup	---	l	
Potalowka <i>Łosic</i>	no 5. chatup	---	l	
Sors ibiſ <i>Łosic</i>	no 3. chatup	---	l	
Włodzianka <i>Łosic</i>	no 17. chatup	mt.	l	
Tamarczek <i>Łosic</i>	no 5. chatup	mt.	l	
Przedwin. <i>Łosic</i>	no 5. chatup	mt.	l	
Łosic <i>Łosic</i>	no 12. chatup	mt.	l	12

F. Mecina.

Caſtilla <i>Łosic</i>	no 23. chatup	mt.	l	
Wapienne <i>Łosic</i>	no 10. chatup	mt.	l	
Przegomca <i>Łosic</i>	no 5. chatup	---	l	

10.

Meania ^{104.} ~~novorodinsk~~
8. chatup - - - - - k
Poroznik
11. chatup - - - - - k

F. Ropica

Castilla Reg. ^{Castri Prie.}

10. chatup mt - - - - - k

Bartnia Reg. ^{Castri Prie.}

18. chatup mt - - - - - k

Inegomna Reg. ^{Castri Prie.}

7. chatup mt - - - - - k

Wolowec Reg. ^{Castri Prie.}

21. chatup mt - - - - - k

Drogosnow Reg.

3. chatup - - - - - k

F. Nienaszow

Jan
1682.

Castilla Reg.

37. chatup - - - - - k

Jalifowka ^{Linicki}

16. chatup mt - - - - - k

Jadli ^{morawski}

- chatup - - - - - k

Grabonia.

chatup - - - - - k

F. Czerna

Castilla ^{Joni Wrag.}

39. chatup mt - - - - - k

F. Rozembarck

Castilla Reg. ^{Jeni.}

45. chatup mt - - - - - k

Szytnica ^{Lusq. Reg. Jeni.}

20. chatup mt - - - - - k

Rattawice ^{Lusq. Reg. Jeni.}

16. chatup mt - - - - - k

F. Rzepiennik

Castilla ^{Cpi Crai.}

chatup - - - - - k

Ibid ^{Sult. Kottowski.}

13. chatup - - - - - k

Ibid ^{Joni Lusq.}

38. chatup mt - - - - - k

Rzepiennik ^{Smyszowski. Reg. Jeni.}

15. chatup mt - - - - - k

Ibid ^{Sult.}

11. chatup - - - - - k

Rzepiennik ^{marafowski. Reg. Jeni.}

20. chatup mt - - - - - k

Ibid ^{Sult. Smieszok.}

- chatup - - - - - k

Rzepiennik ^{Suchy. Reg. Jeni.}

27. chatup - - - - - k

Nosalowa ^{in Drecan.}

12. chatup - - - - - k

Kotłowska Łusq ^{Empion} ~~...~~
 № 13. chatup mt. ~~...~~
 Kotłowska Łusq ^{Castri Pocien}
 № ~~13~~ chatup mt. ~~...~~
 Kotłowska Łusq ^{Castri Pocien}
 № 9. chatup mt. ~~...~~

F. Hanczowa

Castilla Zboronyski
 № 12. chatup ~~...~~
^{pop ruzki mt. pisa}
 Wiskowatka Łusq Zboronyski
 № 12. chatup ~~...~~
 Stechnanka. Tarto
 № 12. chatup ~~...~~
^{2 dworzystk watafkiuk}
 Prystop. Zboronyski
 № 7. chatup ~~...~~
 Ropka ejusd
 № 11. chatup ~~...~~
^{2 dworzystk watafkiuk}
 Rogietow. ejusd
 № 7. chatup mt. ~~...~~
^{2 dworzystk watafkiuk}

F. Zmirod Stary

Castilla Stadnicla
 № 12. chatup mt. ~~...~~
 Siedlisia Łusq
 № 5. chatup ~~...~~
 Lysagora Łusq
 № 11. chatup mt. ~~...~~

F. Kremna

Castilla Stadnicla
 № 6. chatup mt. ~~...~~
^{pop ruzki - 2 dworzystk watafkiuk}
 Chabmice Łusq
 № 3. chatup ~~...~~
^{2 dworzystk watafkiuk}

F. Grab

Castilla Woielopololu ^{zowr}
 № 6. chatup mt. ~~...~~
^{pop ruzki - 18 dworzystk watafkiuk}
^{adocina} Radostyna. ejusd
 № 8. chatup ~~...~~
 Rortaym. ejusd
 № 6. chatup mt. ~~...~~
^{2 dworzystk watafkiuk}
 Deljats. Muzre. ejusd
 № 5. chatup ~~...~~
^{2 dworzystk watafkiuk}
 Swatliowa. ejusdem
 № 5. chatup mt. ~~...~~
 Oryna. ejusd
 № 4. chatup ~~...~~
^{2 dworzystk watafkiuk}
 Wiskowatka. ejusdem
 № 5. chatup ~~...~~
 Mitynaiowa Reg. ^{Castri Pocien}
 № 8. chatup ~~...~~
^{2 dworzystk watafkiuk}
 226. ^{mt. Hemy, folu}
^{226. watafkiuk}

F. Swiadkowa

Castilla Reg. Capiti Prieory
1. chatup mt.
Jaworze Reg. Semit.
3. chatup mt.

F. Myscowa.

Castilla Reg. Sen
19. chatup mt. ^{pop. rusk}
Lopianka, ^{1840 rusk watafki} ^{St. admick}
3. chatup
Polanica, ^{3 dwo rusk watafki} ^{lucyf. ejus}
16. chatup
Tychonia, ^{8 dwo rusk watafki} ^{lucyf.}
6. chatup
Olchawec, ^{2 dwo rusk watafki} ^{ejus}
5. chatup mt.
Sydowallo, ^{5 dwo rusk watafki} ^{ejus}
12. chatup mt.
Kotankettan Reg. Capiti Prieory
8. chatup mt. ^{6 dwo rusk watafki}
Inzencza, ^{lucyf. nowe Radzys} ^{lucyf.}
chatup

F. Dembowiec

Vary Reg. Sen.
9. chatup
Janecze atz Jagona Reg. Sen.
20. chatup
Mayszowa Reg. Sen.
11. chatup
Glinnik Memiecki Reg. Sen.
15. chatup mt.

F. Osownica

Castilla Reg. Capiti Jasken.
29. chatup mt. ^{mt. mt.}

F. Sobokleski.

Castilla, ^{mm rusk casti. Jandoc}
20. chatup mt.
Mnichowa, ^{ejus}
5. chatup

F. Turza.

Castilla Reg. Semit.
39. chatup mt.

F. Brzostek,

Blafilowa, ^{Rammult}
30. chatup mt.

F. Jodłowa Polska

Castilla Reg. Sen.
41. chatup mt.
Jodłowa Memiecka Reg. Semit.
59. chatup mt.
Lonski, ¹³ # chatup

^{107.}
Dembare rive Dąbrowa Racoult
16. chatup - - - l

F. Mowlowa.

Casvilla (n. Bielen).
20. chatup - - - l

F. Pielgrzymka

Casvilla Caput. Janocen.
19. chatup mt. pita l

F. Tylawa.

Casvilla Meunthi
20. chatup mt. pita
czerw. - 20. chatup mt. pita watafina

F. Jedlce.

Chlebna Sora Epnieli.
8. chatup - - - l

Sora altera
5. chatup - - - l

Samowice Joan. Pradolowst.
12. chatup mt - - - l

F. Barwinek

Casvilla G. Meansli.
4. chatup mt - - - l

F. Zdymia

Casvilla Wielopolski.
26. chatup - - - l

Smeliorowice Zborowicki
20. chatup mt - - - l

Kiwoczen atś Stadyrowa g. p. den
20. chatup - - - l

Reg. Cuius Caput Wielopolski.
14. chatup - - - l

F. Serzynny

Casvilla Dabsluch.
80. chatup mt - - - l

Swozowa Reg. Sermit
10. chatup mt - - - l

F. Swieczany

Casvilla.
80. chatup mt - - - l

F. Zateze

Casvilla Reg.
9. chatup - - - l

Wola Debowiecia Reg.
9. chatup - - - l

Markuplia Reg. Ten
chatup mt - - - l

F. Makowiska.

14 Malvarisla me ¹⁰⁰⁰ ~~comple~~
15. chatup mt - R

F. Zyndranowa

Caqvilla G. meunslu.

3. chatup
iprop. ruzka - 28 dworzyx wataf. kint

F. Bednarka

Caqvilla. n. Piecen

13. chatup mt - R

iprop. ruzka
Skrypie lusz

14. chatup mt - R

iprop. ruzka - 28 dworzyx wataf. kint
mataf. lusz

15. chatup mt - R

Patna lusz

27. chatup mt - R

iprop. ruzka
Banica lusz

9. chatup *iprop. ruzka - 28 dworzyx wataf. kint*

Czame lusz

15. chatup - - - R

Jafionla lusz

10. chatup - - - R

Koniczne Zborowli.

11. chatup *iprop. ruzka - 28 dworzyx wataf. kint*

F. Bobrek

Caqvilla. ctbb Pokryw.

19. chatup mt - R

Pluque Adawilko

19. chatup mt - R

160

Comput chatup

1m	lahu	#	228.
2dn		#	416.
3tiu		#	345.
4tu		#	458.
5tu		#	410.
6tu		#	258.
7mu		#	454.
8uin		#	248.
9nu		#	252.
10nu		#	381.
11nu		#	226.
12nu		#	381.
13tu		#	390.
14tan		#	160.

Summa # 4807. anab. ^{1492.} ~~14840.~~

Wmaltach.
Dom Syn # 22. anab. R 102.
Dom Posp # anab. R

W. P. ...

110.

Not...

14.

17

10

///

8

8

8

7

8

8

8

8

8

8

8

8

8

8

8

8

8

8

Handwritten text in a column on the right edge of the page, including characters like 'H', 'J', 'K', and 'h'.

Regestr Far.

B.		L.	
Brozowa fol.	19	Kapanow	33
Barice	4	Kandlo	4
Bregunice	7	Zulowica	5
Bienzarowa	9	Kotosina	6
Brusnik	10	Kabowa	8
Biefradki	10	Kepnica	11.
Brezek	30.	Kudimierz	21
Breznica	30.	Kopuzna	21.
Bochnia	31	Kapczyca	32
C		M.	
Czarny Potok	5.	Męcina	7
Czchow	16	Myszkow	8
Cerekiew	31	Mozilno	9
Cietm	28	Melstyn	16
Chomranice	7	Mamiow	20
Chronow	22	Muszyna	25
D		N	
Dembno Spiskie	20	Miklusowice	32
Dembno	21	N	
Dobra	26	Nowawola	8
G		Nowoidowa Gora	7
Grybow	9	Nowy targ	20
Gwordziel	16.	Nowonysie	33
Gnoynik	18	Nowy Sandecy	1
Grurow	34	O.	
Gospnydowa	10.	Olszyny	17.
H		Ostrowsko	20
Hartlowa	21.	Olchawa	28.
I		P.	
Jarcowisko	4.	Pisanowa	6.
Ilmanowa	6	Podogródzie	1
Jaszczewia	13	Pryszowa	6
Jakublowice	13.	Praslowa	9
Jokowa	14.	Patesnica	10.
Jadownik	22	Przedonica	11.
Jasien	30.	Podole	11.
K		Porembla	22
Krolowa Ruska	8	Puoniczna	23
Kamiénica	5.	Poremba	29
Kanina	5.	Poguridow	32
Kruslowa	9	R	
Kamiönka	10	Rabroth	28
Kryzanowice	31	Rerawa	30
Kozenna	25		
Kroszenko	19		
Krolowka	29		

S

Sandecz nowy	1
Sandecz stary	3.
Stopnica	6.
Siedlec	10.
Swirad at's Tropie	14.
Scraonica	20.
Sramonica	20.
Skrydlina	27.
Scrapanow	30.
Sobolow	32.
Szyk	33.

T

Tegoborza	12.
Tymowa	14.
Tylmanowa	19.
Tymbark	26.
Tarnowa	33.
Trzcianna	34.

V

Vianowice	16.
Wzew	29.

W

Wielogłowy	10.
Wojnicz	17.
Wozalowa	23.
Wilhowsko	26.
Wrsmicz	28.

Z

Zeleznikowa	7.
Zbyszyce	12.
Zakliczyn	18.
Złotna	14.
Zegocina wola	27.

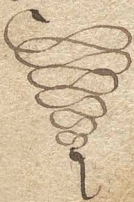

Powiat Sandeczki y Rchowski

A. Sandecz Nowy

	Kunowa Kamionka Jammcay		
	y Sori w Fallowey Sap Sand.		
	№ 17. chatup		
†	w Fallowey Sault son Sand.		
	№ 6. chatup mt.		10.
	Bozunowa Janusowa Kwieci.		
	Sowa et Librantowa Abb. Sand		
	№ 28. chatup mt.		82.
	Dambrowa Cusq.		
	№ 20. chatup mt.		60.
	Chroslice Wlad. Jordan.		
	№ 7. chatup		21.
	Bielowice Epi Crac		
	№ 4. chatup		12.
†	Korlowice son Sandec.		
	№ 2. chatup		6.
12.	Swimarsko Wielkie Epi Crac		
	№ 24. Chatup		22 w
†	Swimarsko ma te son S. Fran.		
	№ 7. chatup		21.
†	Pratlowa son Sandec		
	№ 16. chatup.		48.
	Ibif Sori Abb Sandec		
	№ 1. chatupa		3.
	Jasyn son Sandec		
	№ 30. chatup mt.		90.
	Zawday Nawoiowka Zawady	Christoph. Wilt.	
	№ 23. chatup mt.		69.
	Chetniec y Strugi son Ant Sand		
	№ 20. chatup mt.		60.
	Kdniestow son Cusq.		
	№ 3. chatup		9.
	Drylowa son Cusq.		
	№ 3. chatup		9.

A. Podogrodzie

	Szymanowice Prap Wislic.		
	№ 5. chatup.		15.
	Adam Wola Lucé Pielisz		
	№ 4. chatup mt.		12.
	Sori Stan Koparowski		
	№ 11. Chatup		—
	Sori Pauli Lasotui		
	№ 4. chatup		12.

2.

+ 118

Sors Vchagad'ol Sendimr
 # 2 chatup - - - - - (16. 101)
 Wolica Sors Wierzbiet (Adami Hron'ki)
 # 2 chatup mt. - - - - -
 Sors Seb Wielogtowski.
 # 5. chatup - - - - - (15)
 Swedniki Cusq' seb. Wielogtowski
 # 14. chatup - - - - - (42)
 Rogi Cusq' episcopi
 # 16. chatup mt. - - - - - (48)
 Owieglia Koziamosluc
 # 8. chatup - - - - - (24)
 44 30 Stronie Wierzbiet (Adami Hron'ki)
 # 26. chatup mt. - - - - -
 Olszana Reg' Temuta reg.
 # 23. chatup mt. - - - - - (69)
 Ibiq' Sault Jurafowski
 # ad villa chatup mt. - - - - -
 Podognidie Sors Cpi Ciac
 # an sors chatup m ferius - - - - -
 Wolica Regalis
 # 5. chatup - - - - - (15)
 Sors sonu' Ant' Sandez
 113 # 31. chatup - - - - - (93)
 Mostli sonu' Cusq'
 # 12. chatup mt. - - - - - (36)
 Kateza sonu' Cusq' (episcopi)
 # 15. chatup - - - - - (45)
 Olszanka mata sonu' Cusq'
 # 9. chatup mt. - - - - - (27)
 Opalona sonu' Cusq'
 # 6. chatup - - - - - (18)
 Stuga Zaha sonu' Cusq'
 # 7. chatup mt. - - - - - (21)
 Prochorance sonu' Cusq'
 # 9. chatup - - - - - (27)
 Mokra dambrowa sonu' Cusq'
 # 13. chatup - - - - - (39)
 Ibiq' Sault Jodtowski.
 # ad villa chatup - - - - -
 Wygnanowice sonu' Cusq'
 # 8. chatup mt. - - - - - (18)
 Swierkla sonu' Cusq'
 # 7. chatup - - - - - (21)
 Stankan sonu' Cusq'
 # 2. chatup - - - - - (6)

Szczerz Comu Cusq	114.	
no 9. chatup		27
Ibid Sault Cusq Wojanowski		
no 7. chatup		-
Podnece Comu Cusq		
no 9. chatup		27
Jurafowa Comu Cusq		
no 3. chatup		9
Gothowice Comu Cusq		
no 17. chatup		51
Skrudlina Comu Cusq		
no 14. chatup		42
Tabor y wola Cusq		
no 32. chatup		96
Nasocowice Cusq		
no 21. chatup		68
Brezna Sors Bobowski		
no 6. chatup		18
Sors Sophie Symoniska		
no 13. chatup		39
Sors Ada Stronski		
no 19. chatup		57
Stadla Cap Sandec		
no 12. chatup		
Ibid mlyn Swarogowski		
no deest. chatup		
Bierzyce Cap Sandec		
no 5. chatup		15
Gostowica Cusq		
no 21. chatup		
Ibid Sault Wielogtoski		
no 4. chatup		12
Cietnewina Cap Sandec		
no 22. chatup		66
Ibid Sault Chronowski		
no 4. chatup		
Krasne Cap Sandec		
no 7. chatup		21
Mieszowa Prap Mieczow		
no 9. chatup		27
Zastome (prap Lodezowski) chatup		

F. Stary Sandec		
Popowice Comu Ant Sandec		
no 16. chatup		48
Mosorenialowy zia Cusq		
no 9. chatup		27

7 Moscienica ¹²⁰⁰ ruzsa sonu Cusq
no 16. chatup - - - - - 48.

F. Barcice. *Regal*

Miodow sonu Ant' Sandec *Regal*
no 4. chatup - - - - - 12.

Wola Krogulecha Cusq *Regal*
no 9. chatup - - - - - 27.

Prysetnica Cusq *Regal*
no 20. chatup - - - - - 84.

Kytró Cusq *Regal*
no 11. chatup *mt. pida* 33.

Sucha Struga Cusq *Regal*
no 10. chatup - - - - - 30.

Barvice Cusq *Regal*
no 30. chatup *mt.* - - - - - 90.

F. Lancko.

Cade Villa sonu Ant' Sandec
no 41. chatup *mt.* - - - - - 123.

Ibid' Sors Aleb.
no 10. chatup - - - - - 30.

Booraw y Zabnezje sonu Cusq
no 20 chatup *mt. pida* 60.

Zanecze sonu Cusq
no 9. chatup - - - - - 27.

Cremiec sonu Cusq
no 14. chatup *mt.* - - - - - 42.

Maslowice sonu Cusq
no 20. chatup - - - - - 60.

Wola Piskulina sonu Cusq
no 8. chatup *mt.* - - - - - 24.

Kosnowa wola sonu Cusq
no 10. chatup *mt.* - - - - - 30.

Wietrynica *(i. Przemyska) (i. Przemyska)* sonu Cusq
no 4. chatup - - - - - 12.

Koczna sonu Cusq
no 10. Chatup *mt.* - - - - - 30.

Zagonyn sonu Cusq
no 12. chatup - - - - - 36.

Ibid' Sult' Kempnowski
no ad villa' chatup - - - - -

F. Jazowsko

ig. 106
1601. Cade Villa sonu a Wismig.
no 78. chatup *mt.* - - - - - 234.

Gnifrow Cusq
no ad villa' chatup - - - - -

121.
F. Kamienica

Cade Villa Conu Ant' Sandeg	
no 55. chatup	165
Ibid Sult' Cusq	
no ad villa chatup	
Zbluray naleze Conu Cusq	
no 16. chatup	48

F. Carny Potok

Mlynarska kat' no 10/30

Cade Vil Sors ctda Wielogtozlu	
no 20. chatup	60
Sors ibid Vchacz Sebaff.	
no 3. chatup	9
Jasnebia Seb Wielogtozlu	
no 10. chatup	3

F. Kanina

Cad Villa succ' Wielogtozlu	
no 7. chatup	21
Sieluercy na Sors Kogawslu.	
no 14 chatup	42
Sors Thobia Jaklinslu	
no 11. chatup	33
Wysolue Sors Fronsluch	
no pradiu chatup	-
Sors Krobicli ad p' Zysak.	
no pradiu chatup	-
Sors Siemonslu.	
no 4. chatup	12
Sors Knechtlsu ad p' Ryborzslu	
no ad seluercy chatup	-
Sors Wiltor ad p' Znamirdslu.	
no - chatup	-
Pustawola Sors Fronsluch	
no 3 chatup	9
Sors ad p' Sydltowslu.	
no 2. chatup	6

F. Zukowica

Cade Villa Sors Kocelcu	
no 22. chatup	66
Sors mart' Tendim' r'	
no ad villa chatup	-
Sors Anna Zalwili k' l' ka	
no ad villa chatup	-
Sors Joan' Zapha	
no 2. chatup	6
Sors mart' Zapha	
no 9. chatup	27
Zawada Tendim' no 5. chatup	15
Rozbaha Cuz. no 13. chatup	39
Mlynarska no 7. chatup	27
Siemebia no 13. chatup	39
22-6.	

J. Pisarzowa

Cade' Villa Cap' Jan' ec.
 № 32. chatup - --- k
 Ibiż Sault' Lasocli. Zabany
 № 5. chatup - --- k 15.

J. Ilmanowa

Stara wies c'de Jordan.
 № 24. chatup - --- k
 Jablonia Cusq
 № 6. chatup - --- k
 Mordarka Cusq
 № 29. chatup - --- k
 Ilmanowa Gabonsli St. Kamien'ki
 № 19. chatup - --- k
 Lipowa Cusq
 № 2. chatup - --- k
 Sowliny Cusq
 № 37. chatup - --- k 111.

J. Stopnica

Cade' Villa Joan' Mstowlsu
 № 40. chatup - --- k 120

J. Lososina

Kaslowa Gorma Kaslidyli.
 № 13. chatup - --- k 39
 Kaslowa Dolnia Cusq
 № 29. chatup - --- k 87
 Mlynne Alber' Faygiel. Stradomski
 № 12. chatup - --- k 36
 Sos' Kaslowa № 6. chatup - --- k 10
 Lososinay Kisielouka Kochanski
 36 № 15. chatup - --- k 29
 Kosfany Pehi Pamiaget
 № 9. chatup - --- k 27
 Pasiebiec P. Soc' Jesu
 № 9. chatup - --- k 27
 Walowa Gora Kaminski.
 № 2. chatup - --- k

J. Pruszowa

dein Cade' Villa Sos' Zaplia.
 № 25. chatup - --- k 54.
 Sosad P. Wierzbietu
 № 15. chatup - --- k 45.
 Sos' Step' Wierzbietu
 № 22. chatup - --- k 66.
 Zagorow Seb' Wielogtosli.
 № 6. chatup - --- k 10.
 Sos' Podolski
 № 4. chatup - --- k 12.

123.

F. Mecina		
Cad Villa Sors miernynski	no 3 chatup	9
Sors Gasp' Knefk	no 9. chatup	27
Sors Joan et Steph' Knefk	no 16. chatup - mt.	40
Sors Præclai maran' l' d' s' l' u	no 9. chatup	27
Micralu Steph' Knefk	no 5. chatup	
Ibid Sors Gasp' Knefk	no 6. chatup	
Ibid Sors Joan' Knefk	no Super' chatup mt.	

F. Chomranice.		
Krasne Præc' maran' l' d' s' l' u	60. no 21. chatup	R 12.
Maninlowice ejusd	no 22. chatup	66
Chomranice Mirfe ejusd	no 10. chatup	54
Chomranice Mirfe miernynsk.	no 7. chatup - mt.	21
Rodzice An' Chrystouska	no Præci chatup	
Stodna Knefk ad s' miernynski	no 15. chatup	40
Klecrazy ad w' Ogonowski.	no 14. chatup - mt.	42
Dnykowa Cusz	no 6. chatup	10

F. Biegunice.		
Cad Vil' Comi Ant' Sandec	no 22. chatup - mt.	66

F. Zeleznikowa		
Cad Villa Comi Sandec	no 28. chatup	84
Poramba Juci Zawadzki	no 21. chatup	63
Myslec Comi Ant' Sandec	no 5. chatup	15

F. Nawoiowa Gora.		
19. gbr' Cad Villa Comi a Wisniog	no 21. chatup	63
1601. Zohi 16. chatup		40

Kunowa emle 121.

ig. gb	Kamionka Cusq		
1681	no 3. chatup	- - -	91
ig. gb	Tyncrowa Cusq		
1681	no 24. chatup	- - -	72
ig. gb	Popandowa Mandamie Cusq		
1681	no 22. chatup	- - -	66
ig. gb	Kuznica Cusq at Kunowa.		
1681	no 5. chatup	- - -	15
ig. gb	Slachtowa sarna, Biata Woda Jaworki. <i>Emle</i>		
1681	no 63. chatup	- - -	189
ig. gb	Składziste Cusq		
1681	no 15. chatup	- - -	45
ig. gb	Kozhla mizma Cusq		
	no 4. chatup	- - -	12
ig. gb	Bazora Cusq		
1681	no 12. chatup	- - -	36

F. Zabowa Proznica

ig. gb	Caq Villa Com'a Wisnig		
1681	no 77. chatup <i>mit pich</i>	- - -	231
	Kotwo, Wchno mizny y toyzsyzlud		
	no ad Zabo chatup	- - -	

F. Nowa Wola

ig. gb	Caq Villa Com'a Wisnig		
1681	no 53. chatup <i>mit</i>	- - -	159
ig. gb	Zacow Cusq		
1681	no 25. chatup <i>mit</i>	- - -	75
caq	Chomysla Zloty y Bernarowa		
	no 10. chatup <i>mit</i>	- - -	54
caq	Maurowa Cusq		
	no 20. chatup	- - -	60
caq	Kostolia nau Kadra Cusq		
	no 31. chatup	- - -	93
caq	Knyzowka Cusq		
deff. 3	no 7. chatup	- - -	21

F. Krolowa Ruska *myli Wol ofka Proznica*

	Caq Villa Cap Landec		
	no 14. chatup <i>mit</i>	- - -	

F. Myslkow

	Caq Wil y Wola Cap Landec		
	no 21. chatup	- - -	
	Ibif scul ad w Jachowli		
	no 3. chatup <i>mit</i>	- - -	9
	Mszalnica Cap Landec		
	no 10. chatup	- - -	

ms Ibiq' Scult' Reszowski.
 No 2 chatup - - - - - 12
 Ciemawa Cap' Sandec
 No 12 chatup - - - - -
 Krolowa Polska Cusq
 No 9. chatup - - - - -

F. Staszkowa

Cap' Villa Cap' Sandec
 No 6. chatup. mt. - - - - -
 Ibiq' Scult' Reszowski
 No 10. chatup - - - - - 30,

F. Biengarowa

Cap' Villa Cap' Grybow
 No 10. chatup - - - - - 30,
 Bogusza Cusq *Comit. a. w. p. m. r.*
 No 10. chatup - - - - - 54,

F. Grybow

Siothowa Cap' Grybow
 No 9. chatup - - - - - 27,
 Kancłowa Cusq
 No 10. chatup - - - - - 30,
 Prodek Cusq
 No 12. chatup - - - - - 36,
 Biata wysnia Cusq
 No 7. chatup *mt. trau* 21,
 Biata nigra Cusq
 No 8. chatup - - - - - 24,

F. Kruzłowa

Cap' Villa Michal g. Slach *Przenigzek. Staszowski*
 No 10. chatup - mt. - - - - - 30,
 Kruzłowa w. r. p. Cap' Pincen. *mt. d. k.*
 No 16. chatup - - - - - 40,
 Starawies *Przenigzek*
 No 8. chatup - - - - - 24,

F. Mogitno

Cap' Villa Koen
 No 25. chatup mt. - - - - - 75,
 Komusrowa Cusq
 No 18. chatup mt. - - - - - 54,
 Zela mart' Stronski. *Christ. Rozjed.*
 No 13. chatup - - - - - 39,
 Posadowa *mt. d. k.*
 No 12. chatup - - - - - 36,

F. Siedlec. ^{126.}

Cad' Vil' Comi' Ant' Sandei

no 13. chatup - - - - k 39.

Stawilowa Comi' Cusq.

no 8. chatup - - - - k 24.

Pryciez Stan' Bylina

no 9. chatup - - - - k 27.

Mithowa Sors Joan' mitkowli. ^{Ham Wielopolki}

no 9. chatup - - - - k 25.

Sors mitkowli.

no 3 chatup - - - - k 9.

Sors Cusq. od Siemlowa cugyt.

no 1 chatup - - - - k -

Sors Joan' mitkowli.

no 2 chatup - - - - k -

Sors matt mitkowli.

no 1 chatup - - - - k -

Jancrowa Kapiensli. ^{Gabr., mitkowli}

no 16. chatup - - - - k 18.

F. Wielogłowy

Cad' Villa Wielogłowski Adam

no 12. chatup - - - - k 36.

Dambrowa y Olbia Siemak.

no 26. chatup - - - - k 10.

Ktimlowka ^{wola} Cusq.

no 10. chatup - - - - k 30.

Kurow i pi Rac.

no 14. chatup - - - - k 42.

Wola Kurowska Cusq.

no 9. chatup - - - - k 27.

Zabetae Wielogłowski. ^{Sebast.}

no 18. chatup - - - - k

Wielopole Cusq.

no 10. chatup - - - - k 48. ^{Alg.}

F. Kamionka

Cad' Vil' Justa Sandec Castri

no 25. chatup - - - - k 25.

F. Brusnik

Cad' Villa y Sieluenygn Rogon Eleazar

no 66. chatup - - - - k 198.

F. Palesnica

Cad' Vil' Sig' Parto.

no 21. chatup - - - - k 63.

Olzowa Zborowski. ^{martini}

no 17. chatup - - - - k 51.

127
 Borowna Sors (hwalibog)
 no 10. chatup - - - - k
 Sors Stan' Bresli
 no 10. chatup - - - - k
 Ibig Sault Cusq.
 no 10. chatup - - - - k
 Ibig Sors Wielopolski. (Caton fca.)
 no 10. chatup - - - - k
 Dzienimny Sors (hwalibog)
 no 11 chatup - - - - k
 Ibig Sault Bresli.
 no 11. chatup - - - - k
 Bulwarci y Janina Sors Rogon
 no 26. chatup - - - - k 70.
 Sors Pnythowski Veniefl.
 no 4. chatup - - - - k 12.

F. Zipnica Niemiecka (Christoph Jordan)
 13. ead Villa Hros' Tasycki. Inocent. Jordan
 no 36. chatup - - - - k 100.
 Zbragha Cusq. Christoph Jordan
 no 3. chatup - - - - k
 Ibig Sors Thobia Jaklinski
 no 4. chatup - - - - k 12.
 Sors Pleb w Zipnicy
 no - chatup - - - - k
 Jasenna Sors Chmst Krobicki
 no 12. chatup - - - - k 36.
 Sors Thobia Jaklinski (Vladisl Jordan)
 no 12. chatup - - - - k 36.

F. Przedonica

6. Febr 1682. ead Villa Dic' ostrog.
 no 21. chatup - - - - k 63.
 Przedonica mizra miltoski.
 no 3. chatup - - - - k 9
 Sors Cusq Zborowicki, Pnythick
 no 3. chatup - - - - k 9
 Sors Zborowski.
 no 3. chatup - - - - k

F. Podole

Ibig Sors Pleb.
 no 4 chatup - - - - k 12.
 6. Febr 1682. ead Glinnik Duc' Ostrog
 no 8. chatup - - - - k 24.
 ead Wierotha Cusq.
 no 6 chatup - - - - k 18.

Barthowa Cuisq Duc Ostrog
 # 18. chatup - - - k
 Posadowa Cuisq Duc Ostrog
 # 21 chatup - - - k
 Gorowa Cuisq Duc Ostrog
 # 12. Chatup - - - k
 Zalez mrsu Edoz Sokot
 # 4. chatup - - - k
 Ibiq Scutt Cuisq
 # ad illa chatup - - - k

G. Byszyco.

Casvilla Sud Kepiensli.
 # 10. chatup - - - k 30
 Zagone Joan' Bledousli.
 # 2. chatup - - - k 6
 Kobyle Cuisq
 # 5. Chatup - - - k 15
 Wola Kobylolia Cuisq
 # 4. chatup - - - k 12
 Zbek Cuisq
 # 8. chatup - - - k 24
 Zalez wyrzic Cuisq
 # 6. chatup - - - k 18
 Siennay Willonosa Siemiechli Bartol.
 # 10. chatup - - - k 30
 Sors Sud Siemiechli
 # 8. chatup - - - k 24
 Sors Cuisq zalesi Meloglowka
 # ad Sate chatup - - - k
 Jedlna Duc Ostrog
 # 14. chatup - - - k
 Znamirouice Zoblowa y Tabasowa (ziemiom/Kie)
 # 36. chatup - - - k
 Lipie Sors Bledousli. Kepiensli Ostonski
 # 2. chatup - - - k 6
 Ibiq Sors Thabasowli
 # ad Sate chatup - - - k

F. Teoborza

Cas Villa Com a Wisnig.
 # 11. chatup - - - k 33
 Swidnili Kresowli
 # 16. chatup - - - k 48
 Biatawda Sors Thabasowli
 # 3. chatup - - - k 9
 Sors Suci Kepiensli
 # 13 chatup - - - k 39

^{129.}
 Justowa Gora Com'a Wisnig ^{Samely Chrapta}
 No 11. chatup --- k 33
 Koszule Lusz ^{Palat Ruzicki Lubomirski}
 No 2. chatup --- k 6
 Zawada Ado & Jordan
 No 7. chatup --- k 21
 Kretla u Roioaka ^{Kypinski}
 No 20. chatup --- k 60
 Lyanlia G. Dembinski ^{gradski}
 No 9. chatup --- k 27

J. Jastrzembia

Caq Villa Mieroslawski ^{Ado}
 No 66. chatup --- k 190
 Kazna Loren
 No 40. chatup --- k 120

J. Jakubkowice

Ca de Villa y Jarosrowka ^{Alberti Wiktor}
 No 7. chatup --- k 21
 Laczna G. Morsityn. ^{Wiktor}
 No 11. chatup --- k 33
 Kososina G. Dembinski. ^{Solecki}
 No 10. chatup --- k 30
 Stanlesha Wola ^{soni Ant Sand.}
 No 12. chatup --- k ---
^{Stankowice} ^{Wola} ^{Ant. Sand.} ^(Jan Ujanowice)
 Ibide Scule Wiemek
 No 8. chatup --- k 24
 Wronowice. ^{Wiernek, Mierzig}
 No 9. chatup --- k 27
 Ostrogora Biatawoda ^{Wieskieta}
 No 30. chatup --- k 90
 Bielsko Lusz. ^{Wienybieta}
 No 10. chatup --- k ---
 Sadowa Stan' Viesli
 No 8. chatup --- k 24
 Koomirowa Sos ^{Uiszrowaty} ^{Stangl}
 No 5. chatup --- k 15
 Sos Sigi's ^{Stradomski}
 No 5. chatup --- k 15
 Jarosrowka Sos Lusz
 No 10. chatup --- k ---
 Michalcowa Sos ^{Throwsli}
 No 3. chatup --- k 9
 Sos Joan'et Jacob' ^{Michalcowski}
 No 1. chatup --- k 3
 Sos Valeriani ^{Throwsli}
 No 1. chatup --- k ---

Sors Joan Michalegowski: ¹³⁰
 No 4 chatup - - - (12)
 Sors Stan' Kzclu:
 No 10 chatup - - - ()
 Sors Andri' Viejzlu:
 No 1. chatupa - - ()

F. Jwkowa

19. gbr' 1601. Cak' Wil' Reg' Ten' Mag' Proui.
 No 51. chatup - - - (153)

F. Tymowa

Cak' Wil' Sors Zagowski: *Bonaw.*
 No 4. chatup - - - (12)
 Sors Joan' Franiek
 No 1. chatup - - - (3)
 Sors Alb' Loren
 No 6. chatup - - - (10)
 Sors Bart' Kolek
 No 12. chatup - - - (36)
 Sors mar' Lisowski:
 No 9. chatup - - - (27)
 Tworkowa Zborowski:
 No 25. chatup - - - (75)

F. Zlotha

Cade Villa M. Tarto *Castellan Sudec.*
 No 41. chatup - - - (123)

F. Swirad als' Tropie

Cak' Wil' adp' Willigowski: *Joan' Ostojka*
 No 10 chatup - - - ()
 Gierowa Joan' Biatoborlu:
 No 6. chatup - - - (10)
 Zagone Duc' Ofnog.
 No 6. chatup - - - ()
 Kaducowice Cusq.
 No 19. chatup - - - ()
 Zapisla Sors Cusq.
 No 4 chatup - - - ()
 Sors Joan' Trzcinzlu: *Pakania*
 No 10 chatup - - - ()
 Breziny Sors Duc' Ofnog. *(Hadravka)*
 No 3 chatup - - - ()
 Sors Zgtobielu:
 No 10 chatup - - - ()
 Sors Golef adp' Stano.
 No 1. chatupa - - - (3)

Sors Grabania 131.
 No 1. chatupa --- k
 Koztola Sors Chwalibog
 No 4. chatup --- k 12.
 Sors Duc Ostrog No 4. chatup
 Sors Szalowski
 No 2. chatup --- k 6.
 Trąbli Sors adps Williszdylu goan. Ostroffki
 No 1. chatup --- k
 Sors Helia Trembecki.
 No 9. chatup --- k 27.
 Zagolozca Sors Duc Ostrog
 No 2. chatup --- k
 Sors Joan Golesz
 No 2. chatup --- k
 Sors Georg Wilkor
 No 1. chatup --- k
 Kary Duc Ostrog
 No 2. chatup --- k
 Katy Ciusdei.
 No 4. chatup --- k
 Wytrescalay Parlofrowka Dofin Zborowfki
 No 14. chatup --- k 42.
 Bedziszyna Swieczeli abrah. Miazynifki
 No 8. chatup --- k 24.
 Ibig Sors Ciusg Klega
 No 2. chatup --- k
 Kati Sors Szadomski.
 No 1. chatup --- k
 Ibig Sors Ciusg
 No 3. chatup --- k
 Ibig Sors adps Glinzli.
 No 1. chatup --- k
 Witowice Sors Szrowsli. Han. Olzowfki.
 No 2. chatup --- k 6.
 Ibig Sors Wiernek goan
 No 14. chatup --- k 42.
 Ibig Sors Valent
 No 1. chatup --- k
 Ibig Sors Vieysli.
 No 5. chatup --- k 15.
 Ibig Sors Szrowsli. Valent
 No 7. chatup --- k 25 & 6
 Ciechostawice Ciusg Szrowsfki
 No 2. chatup --- k 6.
 Wiatrowice Lud. Pylzli. Ajnit Szdec
 No 15. chatup --- k 45.

139.
Witkowska Thabaficusk. *add*

№ penit chatup --- k

F. Echow.

Philipowice Zborowslu: *mart. Verfla*

№ 9. chatup --- k 27

Jurkowsy Ludimiy Cusq.

№ 14. chatup --- k 42

Leg Cusq

№ 9. chatup --- k 27

Wis lupice m. Parto: *off. 1900*

№ 17. chatup --- k 51

Faluszowice Cusq

№ 20. chatup --- k 60

Domastowice Cusq

№ 7. chatup --- k 21

Drusilow Sors Wielog *toth.*

№ 23. chatup --- k 69

Ibif Sors Gmuscynslu:

№ 4. chatup --- k 12

20. 9b: Ruda Cpi' Ciac.

1681. № 20. chatup --- k 60

F. Melsztyn.

Zawada m. Parto

№ 11. chatup --- k 33

Chianowice Cusq.

№ 17. chatup --- k 51

Podbuzerie Zborowslu: *mart. Verfla*

№ 9. chatup --- k 27

F. Gwozdziec.

Cag Villa Sors Zborowslu: *mart. Verfla*

№ 8. chatup --- k 24

Ibif Sors m. Parto.

№ 27. chatup --- k 81

F. Vianowice.

Strzeszyca Sornictne' Sand.

№ 10. chatup --- k

Fawozna Sornu Cusq

№ 19. chatup --- k 57

Kamionka Sornu Cusq *scult.*

№ 26. chatup --- k 70

Wola Stanislawska Cusq

№ 6. chatup --- k 10

Chrasna cu scult' Sornu Cusq.

№ 20. chatup --- k 60

Stankowia Cusq.		
№ 10 chatup	mt	—
Sechna Conu Cusq.		
№ 20 chatup		63
Kobelowna Conu Cusq.		
№ 17 chatup		42
Zbilowice Conu Cusq.		
№ 9 chatup	mt	27
Scult' w kamionce. ejyd		
№ chatup		—
Vianowice Conu Cusq.		
№ 5 chatup		15
Zmizca Conu Cusq.		
№ 26 chatup	mt	28

F. Olszyny

Capilla Stan' Kottlowski		
№ 50 chatup		153
Sulman Cusq.		
№ 1 chatup		—
Sztwana Cusq.		
№ 1 chatup		—
Korbha Cusq.		
№ 1 chatup		—
Podbrericy Sowiński jarobi thwalibog		
№ 3 chatup		9

F. Woynicz

Zamosze Cap' Woynicz		
№ 17 chatup	mt	51
Topon Cusq.		
№ 19 chatup		57
Grabno Alb' Chrastowski		
№ 37 chatup	mt	111
Wiazlowice Cusq.		
№ 16 chatup		40
Rudha Cusq.		
№ 11 chatup	mt	33
Wielgarwier Mart' Wielowicz jarobi		
№ chatup		—
Ibid Joss Cusq.		
№ — chatup		—
Joss Prac' Wielowicz, lu.		
№ — chatup		—
Serafinowice Cusq.		
№ 48 chatup		—

na hie Joss' Wielowicz Jarobi
Si. Joss' Jarobi

278

10. Milowka Sors Cusq ^{134.} Wielowiejski
 # — chatup — — — — —
 18. Sors Wdowy Wielowiejski
 # 9 chatup — — — — — 27.
 Sors Pauli Wielowiejski
 # 3. chatup — — — — — 9 3
 Sors Hier' Wielowiejski
 # ad forte chatup — — — — —

F. Gnoynik

Cad' Villa Wielopolski
 # 59. chatup — — — — — 177.
 Cpuszna Cusq
 # ad Gnoynik chatup — — — — —

F. Gosprzyclova

Cad' Vil Sors Pleb.
 # 2. chatup — — — — —
 Sors Wielog' towlich.
 # 6 chatup — — — — — 10 6.
 Sors Ratowski.
 # 14 chatup — — — — — 42.

F. Biesiadki

Leoniowa Sors Chwalibog
 # 19. chatup — — — — — 42.
 Sors Daniel Kalowski.
 # 7. chatup — — — — — 15.
 20. 96. Biesiadki Cpi' Prac
 1681 # 18. chatup — — — — — 54.
 ead' Serhow Cusq
 # 12 chatup — — — — — 36.

F. Rakliczyn.

Kuctawice Sors Blonski. ^{Johann}
 # 15. chatup — — — — — 45.
 Sors ad p' Pasrychli. ^(Adam Pasrycki)
 # 9. chatup — — — — — 27.
 1682 Janowice Sors Milkowski. ^{Joseph Bonef}
 # 22. chatup — — — — — 66.
 Sors Stan' Milkowski. ^(Chwalibog)
 # ad forte chatup — — — — —
 9. 1682 Sors Stan' Panofski ad p'.
 # 4. chatup — — — — — 12.
 1682 Sors Jacobi Chwalibog.
 # 27. chatup — — — — — 81.
 Sors Cusq a Pasylowski. ^(Pasyl)
 # ad forte chatup — — — — —
 Sors Dusia ad p' Janowski.
 # 1 chatup — — — — —

135
Sors Stan' milhoadli.

Wad' lort' chatup - - - - k

Wroblowice Blonsli. *Abraham*

no 32. chatup *int.* - - - - k 96.

o Stona math' Tasykli

no 20. chatup *int.* - - - - k 60.

Zdania Zborowusli *mart. Dorfla*

no 14 chatup - - - - k 42.

Viard Cusq.

no 15. chatup - - - - k 45.

Strowsia wola *in Chouien*

no 18. chatup - - - - k

Ibid' Sult' Marchozli.

Wad' villa chatup *int.* - - - - k

Stroie Pauli Marchozli.

no 11. chatup - - - - k

Konciyslia Sors Tasykli *Abbr*

no 9. chatup *int.* - - - - k 27.

Ibid' Sors Tarlo.

Wad' Biesnik chatup *int.* - - - - k

Biesnik Cusq.

no 17. chatup - - - - k 51.

Tarasiewa Sors Tasykli *Joan.*

no 7. chatup - - - - k 21.

Ibid' Sors altera Cusq math' Tasykli

Wad' lort' chatup - - - - k

Sors Alexandri Blonsli.

no 1. chatup - - - - k 3.

Sors Christ' Silowusli.

Wad' lort' chatup - - - - k

F. Brzozowa i Lohitka

f. iob Cade' Villa Sors *Abbr. Tynee.*

1681 no 40. chatup *int.* - - - - k 120.

eaf. Sors Christ' Silowusli *Joan. Tasykli*

no 13. chatup *int.* - - - - k 39.

F. Kroskienko

Snywato *in* Srowszyn

no 26. chatup *int.* - - - - k 78.

Sylla Nowe Radia *in* Sult

no 4. chatup *int.* - - - - k 12.

Mlyn z miastem Krosu *in* Krosu

wraz ptau od 1. chatupy.

F. Tylmanowa

Cade' Villa *in* Srowszyn.

no 41. chatup - - - - k 123.

260. *int. step*

1550

Gronlow Reg Ten.

no 24. chatup - ^{zarybniki} (72

J. Ludzimir

Cad Villa Abb Cyn'ien.

no 17. chatup - ^{mt} (51

Kraugow Cusq

no 13. chatup - ^{mt} (39

Kogornik Cusq

no 8. chatup - (24

6. Feb 1682 Dlugopole (n Neofonien)

no 19. chatup - ^{mt} (57

cad Morawcowa Duat ² Plemasza ^{Lowice} ^{Wroblowka} ¹⁷⁴ ^{Porowaz}

no 58. chatup - ^{mt} (174

cad Gromiec cu Sault

no 15. chatup - (45

12. cad Ksnica Cusq

no 29. chatup - ^{mt} (75

cad Czerwony chocholow Cusq ^{Cap. Neofoi}

no 33. chatup - ^{mt} (99

cad Miedzy (rev. wienna) ^{no 22. chatup} 66

cad ^{no 40. chatup} ^{Wroblowka} ¹²⁰ ^{Scutaria} ^{Mistuja}

cad ^{no 24. chatup} 72

cad Bystrey Radutow (n Neofon) ^(patulow)

no 81. chatup - (243

Mamoryna Brieska mata

cad Dunacic Briaty Cusq

no 57. chatup - ^{mt} (171

cad ^{no 22. chatup} 132

cad ^{no 40. chatup} 120

cad ^{no 12. chatup} 36

J. Hartlowa

Cade Villa som'a Wisniz

no 27. chatup - ^{mt} (81

Slimbark Cusq

no 15. chatup - (45

Knawow Cusq

no 23. chatup - ^{mt} (69

J. Lopuszna

Cad Villa Hier. Iny teclia

no 30. chatup - ^{mt} (90

J. Dembno

Cad Villa y wola Fraxlyn ^{Franksteina}

no 64. chatup - ^{mt} (192

Biadoliny Cusq ^{Franksteina}

no 28. chatup - (84

22.

Perla Eiusq

no ad Dind chatup

Susforyn Sors Chyq. Steha

no 49. chatup

Ibiq Sors Strefiliowli

no ad Sate chatup

F. Jadowniki

is. iob. 1681.

Marsiliencie Ten Laskowki

no 39. chatup

Ibiq Sult

no 4. chatup

is. iob. 1681.

Jadownili Tenitae Laskowki

no 71. chatup

F. Porambka

28. gb 1681

Gademilla Cpi Ciac

no 24. chatup

eadf Lysagora Cusq

no 49. chatup

eadf Laniowy Cusq

no 33. chatup

Ibiq Sult Blondu

no ad Villac chatup

eadf Doltu Cpi Ciac

no 20. chatup

eadf Jaworsko Cusq

no 26. chatup

Ibiq Sult. Niefilowli

no ad Villi chatup

Mieduriedra m. Tarto.

no 15. chatup

F. Chronow.

is. iob. 1681

Cashtil Sors ad p. Wozalcowli

no 6. chatup

Sors ad p. Smathowli

no ad chatup

Sors altera Eiusq

no ad Sate chatup

Sors Stradomli

no 4. chatup

Sors Christ Ligera

no ad chatup

Sors ad p. Mithowli

no ad chatup

Sors Jacobi Raychwal.

no 3. chatup

Sors mitkowsli.

№ 1. chatup --- k 3

Sors Swiętek

№ ad infer chatup --- k ---

Sors Wielopolsli

№ ad infer chatup --- k ---

18. 18. 1681 Sors Joani maraf ad 9 Sors ^{trumpki}

№ 9. chatup --- k 27

F. Piownicza miasto

Kolozelia Cap Sandec

№ 11. chatup ^{mt. put} --- k

Kamnia Cusq.

№ 19. chatup ^{Zaczyniki} --- k

F. Woiakowa

Cap Vil Sors ad pt Gabon slu Flor. Podofka

№ 16. chatup --- k 40

Sors ad pt Juchowsli

№ 1. chatup --- k 3

Sors ad pt Stadnicli

№ 3 chatup --- k 9

Sors Janiszowsli

№ 2 chatup --- k 6

Sors Cusq.

№ --- chatup --- k

Sors Steph Knezcowsli

№ 5. chatup --- k 15

Sors Zyskows ad pt Knezcowsli

№ 1 chatup --- k 3

Sors Knezcowsli

№ 1 chatup --- k

Sors Ladislawicowa Ten Grabania

№ --- chatup --- k

Sors Koseelia

№ 1 chatup --- k

Sors Ladislawic ad pt Grabania

№ --- chatup --- k

Sors Adol Lyrek

№ --- chatup --- k

Katy Sors Kocli

30. № 12. chatup --- k 13

Sors Stan' Kacli

№ 8. chatup --- k

Sors Kaclich Kolanow pemeo

№ ad forte chatup --- k

Sors mart' Gadolegli:
 No — chatup — — — k
 Zafoka Gasp' Stozli:
 No 1. chatupa — — k 3.
 Solomia Sors Zborowolu *Derfla*
 No 3. chatup — — k 9.
 Sors Sumiech' ad op' Opatludolu.
 No — chatup — — — k
 Sors ad op' (Pwala bog. *Woi wiechowfki*)
 No 6. chatup — — k 10.
 Sors Stan' Vieysli
 No 1 chatup — — — k 3.
 Dni filow Pusz Sors Vieysk
 No 20. chatup — — k 60.
 Sors Cusq' antea Chronowoli
 No — chatup — — — k
 Sors Grodecli ad op' Sawina
 No — chatup — — k
 Sors Vlanowoli antea Grabania.
 No — chatup — — — k
 Sors altera Cusq' Vlanowoli
 No *quid* chatup — — — k
 Sors Alia et Brozouka Sors Janow *Wojfki*
 No 0. chatup — — — k
 Sors And' Gnoinsli
 No 4. chatup — — — k
 Sors Chronowoli ad op' Vieysk
 No *ante* chatup — — — k
 Sors Joan' Porebski
 No 2. chatup — — — k
 Sors Alb' Porebsli:
 No *ad* chatup — — — k
 Dobrowek Sors Kwoecli:
 No — chatup — — k
 Sors Gasp' Skolu.
 No 5. chatup — — k 15.
 Sors ad op' Druadanowey.
 No — chatup — — k
 Sors diett' Malowolia.
 No — chatup — — — k
 Sors Kerecha ad istawic
 No — chatup — — k
 Sors Zaclia ad op' Gasp' Skolu
 No — chatup — — k
 Sors maik ad op' Porebsli:
 No *quid* chatup — — k

141

Sors Radwanolski ad p[er]t[ur] Chrusz[ostk].
 № — chatup — — — — — 1
 Sors Humancusli ad p[er]t[ur] Podolski.
 № — chatup — — — — — 1
 Sors Chronousli ad p[er]t[ur] Kiejsli.
 № 1. chatup — — — — — 1
 Sors Kaszousli ad p[er]t[ur] Janowsli.
 № — chatup — — — — — 1
 Sors Mc' Gęblia
 № 5. chatup — — — — — 1
 Sors Grabania ad p[er]t[ur] Wicłwor.
 № 2 chatup — — — — — 6.

F. Korzenna.

Caq Villa Adas Sronslu. *et Pilszowa*
 № 32. chatup — — — — — 102.
 Cyczana Sors Zulinslu. *mt. Stan. Poylina*
 № 8. chatup — — — — — 1
 Sors Bylina
 № 6. chatup — — — — — 10.
 Sors Bylicli.
 № ad Sot chatup — — — — — 1

F. Muszyna

2 chatup Klon
 Wawozka Epi Crac. *mt. Kłuz 137 1/2 p[er]t[ur] wata p[er] Klich ewie kuta Kłana,*
 № 7. chatup — — — — — 21.
 Florenlia Eusq.
 № 36. chatup — — — — — 100.
 Polana Eusq.
 № 15. chatup — — — — — 45 R3.
 Kelihowa Eusq.
 № 16. chatup — — — — — 40.
 Jedreioaska Eusq.
 № 13. chatup — — — — — 39.
 Zabmyska Eusq.
 № 17. chatup — — — — — 51.
 Strawnik Eusq.
 № 24. chatup — — — — — 72.
 Krymica Eusq.
 № 60. chatup — — — — — 100.
 Toroznik Eusq.
 № 53. chatup — — — — — 159.
 Siemica Eusq.
 № 35. chatup — — — — — 105.
 Izby Eusq.
 № 28. chatup — — — — — 87.
 Muszynka Eusq.
 № 41. chatup — — — — — 123.
 Bronany Wyszre Eusq.
 № 16 chatup — — — — — 40.

Bronanyńskie Cusq	112.	
№ 17. chatup		51.
Jaszłowa Cusq		
№ 12. chatup		36.
Zegiestow Cusq		
№ 19. chatup		57.
Stocłue Cusq		
№ 26. chatup		70.
Jasznembnik Cusq		
№ 21. chatup		63.
Stawiszyn Cusq		
№ 28. chatup		84.
Berent Cusq		
№ 27. chatup		81.
Pioronka Cusq		
№ 20. chatup		60.
Ciernina Cusq		
№ 28. chatup		84.
Crama Cusq		
№ 30. chatup		90.
Kamionka Cusq		
Kamionka Cusq		
№ 31. chatup		
Milik Cusq		
№ 11. chatup		33.
Mochnaclia Cusq		
№ 58. chatup		174.
Stocłwin Cusq		
№ 17. chatup		51.
Woykowa Cusq		
№ 22. chatup		66.
		181.

F. Tym bark

Jasna Pom a Wifnig		
№ 11. chatup		33.
Stopnica Cusq		
№ 50. chatup		150.

F. Wilkowsko.

Cade' Villa		
№ 22. chatup		66.
Sankt Georgi		
№ 11. chatup		

F. Dobra

Jurkow y Dobra Pom a Wifnig		
№ 76. chatup		228.
Guszwiec Cusq		
№ 15. chatup		45.
Cyzowka Cusq		
№ 19. chatup		57.

Kawenna y Wozegchora'sko № 17. chatup 51.
 Dembna № 16. chatup 48.
 Barica № 20. chatup 84.

Dzielce Lusq.		
№ 20. chatup	----	60.
Wilczysha Lusq.		
№ 14. chatup	----	42.
St. Jasia		
Stożka Lusq.		
№ 5. chatup	----	15.
Porąbka Sors Abb Cyniew		
№ 7. chatup	----	21.
Sors Comi S. Trniet		
№ 13. chatup	----	39.

F. Skrzydlna

Straga Abb Roren		
№ 26. chatup	----	70.
Godusowa y Gnieszowice Abb Cyr		
№ 5. chatup	----	15.
Janowice Lusq.		
№ 4. chatup	----	12.
Markuszowice Lusq.		
№ 7. chatup	----	21.
Racibonany Lusq.		
№ 11. chatup	----	33.
Skrydlna Stan Wilkospolski		
№ 14. chatup	----	42.
Wola Skrydlna y G. chatup	----	10.
Koshne y Dyle Comi S. Trniet		
№ 14. chatup	----	42.
Podowik Comi Lusq.		
№ 23. chatup	----	69.
Kasina Wielka Comi Lusq.		
№ 82. chatup	----	246.

F. Zegocina Wola.

ig. ghr 1681	Cad Villa Sors Chtopielu		
	№ 21. chatup	----	63.
	Sors Comi a Wi smicy		
	№ 1. chatup	----	—
ig. ghr 1681.	Bytomslia Lusq.		
	№ 15. chatup	----	45.
102.	Stara Zalita Lusq.		
	№ 24. chatup	----	102.
	Skrydlnka y Kamice Lusq.		
	№ 27. chatup	----	72. (9.)
ib. ib. 1681	Zordwie Sors Lusq.		
	№ 7. chatup	----	21.
eagd	Sors Otwinowski.		
	№ 8. chatup	----	24.

263.

21
24
927

Kawiterna y bore y chorasto p. 17. chatup 51.

F. Labroth

19. 9b Cadvilla Com'a Wrsnicy
1681. No 06. chatup --- k 258.

16. 1b Bieł Sault.
1681. No 10. chatup --- k 30. m 26

F. Chetm.

Cadvilla Prap miech.
No 13. chatup --- k 39.

Morowica Cusq.
No 21. chatup --- k 63.

Siedlec Reg. J. Dembinski *Sebranowski*
No 22. chatup --- k 63.

Stradomia Prap Wrsnicy?
No 22. chatup --- k 66.

17. 10b Targowisko Prap miech.
1681. No 34. chatup --- k 102.

Keszkowice Com' Stanial
No 7. chatup --- k 21.

Xiegnice Cusq. *Martin Kroguski*
No 24. chatup --- k 72.

13. 10b Grodowice Felenski *Stanial*
1681. No 10. chatup --- k 30.

19. 10b Bucuryna y Potowice Com' Wrsnicy
1681. No 30. chatup --- k 90.

19. 10b Mieszkowice Wietkfe Cusq.
1681. No 16. chatup --- k 48.

caj Gierowice Cusq.
No 10. chatup --- k 54.

caj Dambrowice Cusq.
No 10. chatup --- k 54.

caj Grabiny Cusq.
No 5. chatup --- k 15.

caj Mieszkowice mnieysze Cusq.
No 9. chatup --- k 27.

Via y Zebinka Prap Trzianenski
No 1. chatup --- k

F. Olchawa

5. 10b Cadvilla Com'a Wrsnicy
1681. No 12. chatup --- k 36.

F. Wisnicy

10. 10b Cadvilla Com'a Wisnicy
1681. No 30. chatup --- k 114.

caj Wisnicy maty Cusq.
No 10. chatup --- k 48.

16. iob Kurów Cuiusq. ¹⁶⁸¹ No 18. chatup - mt - k 54.

19. ghr Potomia Cuiusq. ¹⁶⁸¹ No 14. chatup - - - k 42.

17a iob Komna Cuiusq. ¹⁶⁸¹ No 17. chatup - - - k 51.

17a iob Kobyle Cuiusq. ¹⁶⁸¹ No 34. chatup mt - k 102.

16. iob Alexandrowa Cuiusq. ¹⁶⁸¹ No 10. chatup - - - k 59.

16. iob Dotuszyce Cuiusq. ¹⁶⁸¹ No 16. chatup - - - k 48.

19. ghr Borowna Sori Cuiusq. ¹⁶⁸¹ No 11. chatup - - - k 33.

Sors mitkowskie ^{No} - chatup - - k

Sors Cuiusq. Ten' Garlicki. ^{No} - chatup - - - k

Sors Sory palinska. ^{No} - chatup - - - k

Sors Galeszowa adp. Milledzi. ^{No} - chatup - - - k

Sors Petri Chronowski. ^{No} - chatup - - - k

Sors Cuiusq. ^{No} - chatup - - - k

F. Krolowka.

19. gb. Cad Villa ^{reg. Temt. Dulet. Duford.} ¹⁶⁸¹ No 139. chatup mt - k 417.

19. gb. Kesayna ^{25 tanow i 10 ktyfi. reg. Temt.} ¹⁶⁸¹ No 44. chatup - - k 132.

Pichawki R. T. Kamistok. ^{reg. Temt.} ^{No} 13 chatup - - k 39.

F. Wszew.

20. gb. Cad Villa Epi Crac ¹⁶⁸¹ No 73. chatup mt - k 219.

16. iob Zawada Cuiusq. ¹⁶⁸¹ No 32. chatup mt - k 96.

F. Foremba

19. iob Cad Villa Comia Wsuz ¹⁶⁸¹ No 64. chatup - - k 192.

Wzuzia alz Zaberek ^{10000 chupki i 10000} ^{No} ad Pord chatup - - k

30.
№ 3.
114

^{Koim} Ochozn G. (czerny)
№ 63. chatup --- (119)

F. Jasien

Cadwilla G. (czerny)
№ 53. chatup --- (159)

Pomicarowa Luisz
№ 19. chatup --- ()

F. Brzezek

Bnowiec G. morszynoan (czerny)
№ 20. chatup --- (60)

F. Szczepanow

19. idb (601) Cadwilla Sors Pleb
№ 7. chatup --- (21)

— Sors G. (czerny)
№ 10. chatup --- ()

— Sors som'a Wisniog.
№ 11. chatup --- ()

caj Moknyshatusz (czerny) (Reg)
№ 92. chatup --- (276)

caj Pryborowice magna Procurat (Reg)
№ 73. chatup --- (219) m

— Lysie Noue Radicis.
№ 12. chatup --- ()

caj Keli Luisz magna Procurat
№ 43. chatup --- (129) m

caj Diechana Luisz
№ 16. chatup --- (40) B

— Sterkowice ejusdem
№ 17. chatup --- ()

F. Brzeznicza

№. Cadwilla Pnu Staniat
№ 39. chatup --- (117) 80

Kary Luisz
№ 46. chatup --- (130)

Gorzlino Luisz
№ 23. chatup --- (69)

F. Rzezawa

Cadwilla Sors Pleb
№ 16. chatup --- (40)

Sors Regalis magna Procurat
№ 30. chatup --- (90)

Ostrow Reg Tenuta Mag. Procurat
№ 13. chatup --- (39)

Kriegow Reg Ten idem
№ 33. chatup --- (99)

st. idb
1601
1.
19. idb
1601
st. idb
1601
23. idb
1601
29. idb
1601

144

Jodowia Reg Ten. ^{id}
 № 35. chatup --- (105, -
 Ibiq Sault. Wojciechowicki
 № 3. chatup --- (9, -
 Buglow Reg Ten
 № 26. chatup --- (20, -
 m. Ibiq Sault Zinogowli.
 № 10. chatup --- (30, -
 Borek Reg Ten.
 № 40. chatup --- (144, -

F. Cerekiew

Ead Villa Thoma Zamoyli. ^{Capit. Crac.}
 № 14. chatup --- (42, -
 Crastawice Cusq. ^{episc.}
 № 7. chatup --- (21, -
 Brenlowice Cusq. ^{episc.}
 № 15. chatup --- (45, -
 Wrampia Cusq. ^{Capit. Crac. episc.}
 № 44. chatup --- (132, -
 Besrow Cusq. ^{Capit. Crac. episc.}
 № 10. chatup --- (30, -

Dambrowia Reg Ten.
 № 5 chatup --- (15, -

si ich 1601 Proszowia's Knyzanowice ^{magna Procurator}
 № 34. chatup --- (102, -

ig. ich 1601 Bratucice (n' Mep dom.
 № 32. chatup --- (96, -

si. ich 1601 Okulice Cbb Lynec
 № 10. chatup --- (30, -

13. ich 1601 Ibiq Sault. Soboniowli.
 № 7. chatup --- (21, -

F. Knyzanowice

29. ich 1601 Ead Villa Cons. Bochnen.
 № 10. chatup --- (54, -

Gawlow y Stonko. ^{Capit. Chennien.}
 № 39. chatup --- (112, -

F. Bochnia

Podedawone ^{Podedwarze}
 № 38. chatup --- (---

Sors Aduocatie Bochnen
 № ad Sors chatup --- (---

Lycyust Cusq. Aduocate
 № ad Sault. chatup --- (---

Ibiq Sault. Leszynsli.
 № 3. chatup --- (9, -

32 Chodyniec Cuisq-
18. chatup --- k

F. Zapczyca.

st. 106 1681 Caq Villa Abb. Tynec
Ibid # 30. chatup --- k 174.
eaf. Ibid xiernych # 1. chatup --- k 12.
12. chatup --- k 36.

F. Pogwizdow.

st. 106 1681 Caq Villa Abb. Tynec
12. chatup --- k 36.
eaf. Ibid Sault Drosdow lu:
7. chatup --- k 21.
eaf. Niezlowice Cuisq
20. chatup --- k 60.
17. 106 1681 Wola niezlowicka Cuisq
16. chatup --- k 48.
Ibid Sault Zaremba
1. chatup --- k ---
31. 106 1681 Niepreszna Sois Szeli: Niepreszna
9. chatup --- k 27.
Sois Raslawolich.
5. chatup --- k

F. Sobolow

16. 106 1681 Caq Villa Jushi Cymr
29. chatup --- k 87.
Zania Cuisq (Zanie, Zawin)
1. chatup --- k ---
Speradzia Cuisq
1. chatup --- k ---
Polanlia Cuisq
1. chatup --- k ---
Zawada Stan' Zawadk. (Zawadk.)
8. chatup --- k 24.
Podsobolowice Coma Wisn
1. chatup --- k

F. Mikuszowice

Moylowice G. Kruplia.
11. chatup --- k 33.
Boquice Osrow Wola, Zatok
40. chatup --- k 144.
45. Wyrzyce Conu' St. Innit
16. chatup --- k 3.
16. 106 1681 Baglow (n nie pitem
26. chatup --- k 70.

- caj Dwiecin Luscj
30. chatup - - - R 114.
- caj Wola Dwiecinska Luscj
14. chatup - - - R 42.
- caj Dnoremia Luscj
37. chatup - - - R 111.
- caj Mikluszowice Luscj
30. chatup - - - R 90.
- caj Noworybice
7. chatup - - - R 6.

F. Szyk

- caj Villa Com'a Wefniog
40. chatup - - - R 120.
- Sadek Comi S. Trinit
20. chatup - - - R 66.

F. Noworybie

- caj Villa Stan' Dembinsk.
12. chatup - - - R 57.
- Dupnowo Sors Piemqzek
20. chatup - - - R 60.
- Sors P. Franc' Cracowien
6. chatup - - - R 10.
- Sors Comi S. Trinit
14. chatup - - - R 42.
- Pielucelwo y Kiszetowka
9. chatup - - - R 24.
- Starorybie Sors Rylski
16. chatup - - - R
- Ibyl Sors M. Lubimirska
ad forte chatup - - - R

F. Tarnowa

- Kempanow
12. chatup - - - R 36.
- Tarnowa Com'a Wefniog
42. chatup - - - R 126.

F. Zapnowo

- caj Villa adp. Mieszyski
16. chatup - - - R
- Boqwo
12. chatup - - - R
- Kobylec Sam' Goluchowski
10. chatup - - - R 14.
- Wolia Comi S. Trinit
12. chatup - - - R 36.

34. Zagorany Com'a Wismey
 # - chatup - - - - l
 19. gbr 1681. Lubomierz Cusq
 # 14 chatup - - - - l 42
 ead. Grabie Cusq
 # 15. chatup - - - - l 45
 ead. Wola Grabslia Cusq
 # 5. chatup - - - - l 15
 Jasien m. Lipski ^{cap. sande} Hectar Gabon'ski
 # 15. chatup - mt. - l
 Brozowa Cusq
 # 14 chatup - - - - l

F. Trzciana.

Cakwilla Com' S. marci Franconen
 # 21. chatup - - - - l 63
 Glinnik Cusq
 # 13 chatup - - - - l 39
 Zyrnowka Cusq
 # 3 chatup - - - - l 9
 Bedlna Cusq
 # 5 chatup - - - - l 15
 Libichowa Cusq
 # 5 chatup - - - - l 15
 Viard Hier' Lipski
 # 11 chatup - - - - l
 Figniew Cusq
 # 17 chatup - - - - l
 Kamienna P.P. Soc. Jesu
 # 23 chatup - - - - l 69
 Pelawa Janow lu.
 # 14 chatup - - - - l 42
 Zalitanowa Com'a Wismey
 # 14 chatup - - - - l
 19. gbr 1681. Kawecz Sors Cusq
 # 3 chatup - - - - l 9
 Kierulikowha
 # 16 chatup - - - - l 48

F. Gruszow

Kawecz. S. Kempandzki
 # chatup - - - - l

151.
Bochnia Reg. 20 tan

Dom' Synklowych № 25. a k 2. k 300
1681 Dom' Pospolitych № 327. a k 15. k 901

15. 106
1681 Wszie Reg. miasteczko 3 tan

Dom' Pospolitych № 109. agr 15. k 327.
mt. thaze

Bzesko Stare.

Dom' Pospolitych № 31. agr 15. k 93.
miasteczko. mt.

Woynicz Regal. 2 tan

Dom' Pospolitych № 42. agr 15. k 111.
Dom' Synklowych № 11. a k 2. k 111.

Lipnica Reg. miasteczko 4 3/2 tan

1996
1681 Dom' Pospolitych № 72. agr 15. k 216. —
Lipnica Dolna № 42. — k 126. —
Lipnica Gorna № 30. — k 90. —
szewcy, garniarze,
szewcy

Schow Reg. 6 1/2 tan

Dom' Synklowych № 3 a k 2 k 86. —
Dom' Wierdny - № 1. a k 2. k 12.
Dom' Pospolitych № 37. agr 15 k 111.
szewcy

Sandecz Nowy Reg. 15 tan

Dom' Synklowych - a k 2. k —
Dom' Pospolitych № 250. agr 15 k 586.
30.

Stary Sandecz. Conventus Sand

Dom' Synklowych № 0. a k 2. k 96. 36 tan.
Dom' Pospolitych № 16. agr 15. k 340.
Kupienie intym

Sakliczyn. miasteczko 260: 3 tan

Dom' Pospolitych № 61. agr 15 k 103.
szewcy, thaze

Tymbark Reg. 6 tanow

Dom' Pospolitych № 66. agr 15. k 190.

Itmanowa. success. Jordan

Dom' Pospolitych № 19. agr 15 k —
szewcy

Kroszowice. Caput szewcy

Dom' Pospolitych № 49. agr 15 k 147.
Dom' Synklowych № 1. a k 2 k 12.

6. Feb Nowytare ^{agrat} 4 tan
1662 Domus Pospolitych № 83. agrus (249

Pioniczna Cap' Sandez 2 1/2 tan
Domus Pospolitych № 80. agrus

Muszyna Epi' Pac 3 tan
Domus Pospolitych № 96 agrus (280

Jylicz Epi' Pac 2 tan
Dom' Pospolitych. № 56 agrus (160
pap ruska. pata

Wisnicz om'a Wisniz
ig. qd' Dom' wiekszych № 13 a k. (78
1662 Dom' Pospolitych № 130. agrus (414

456

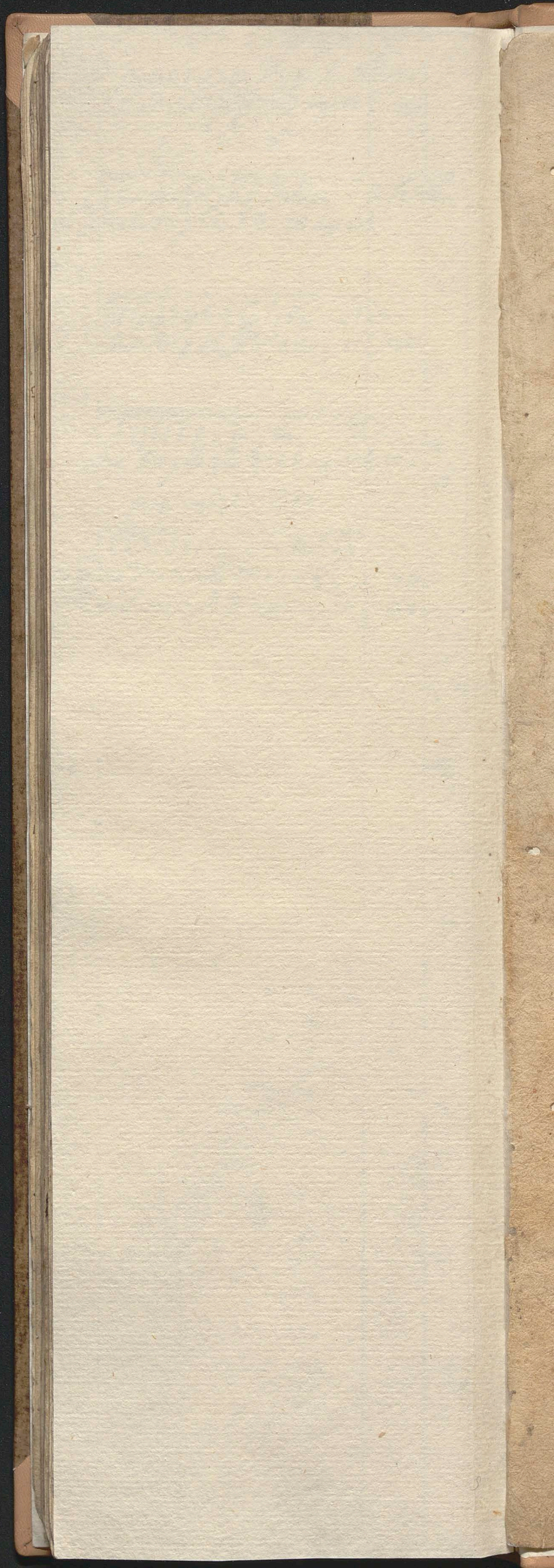

Konecny	{	102.	
Jabodv.	{	30.	
Pafilouka	{	57.	
Becyn	{	126.	
Kopytoaka	{	18.	
Pogonyce	{	6.	
			54
			339.
			293.

Miskovic adyten Kafia

Faly	{	51.
Ati	{	36.
Gof	{	63.
Pisny	{	96.
Koal	{	42.
Myslk	{	63.
Mfrak	{	30.
Pici	{	36.
Krot	{	27.
Plaf	{	18.
Bov.	{	54.
Spet	{	33.
Ab.	{	57.
Shope	{	33.
Pico	{	33.
Lan	{	57.
Slav	{	48.
Lap	{	48.
Boh	{	36.
Jas.	{	45.
Vraj	{	33.
Gly	{	51.
du	{	98.
		660
		227

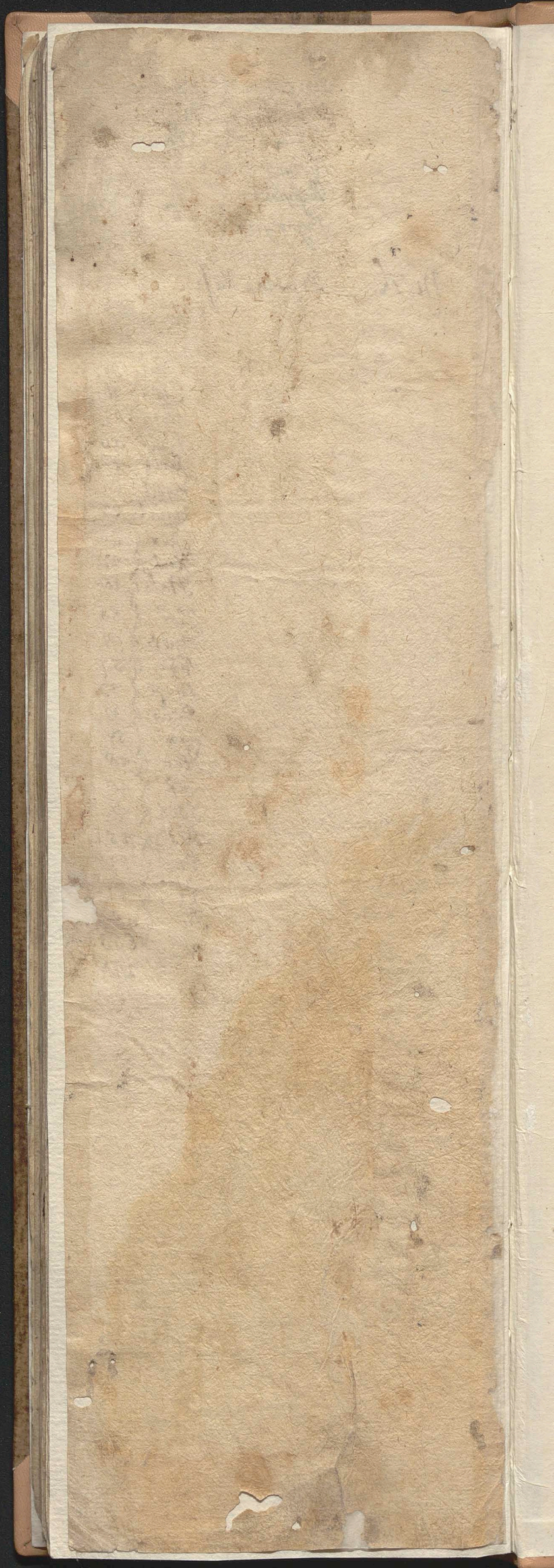

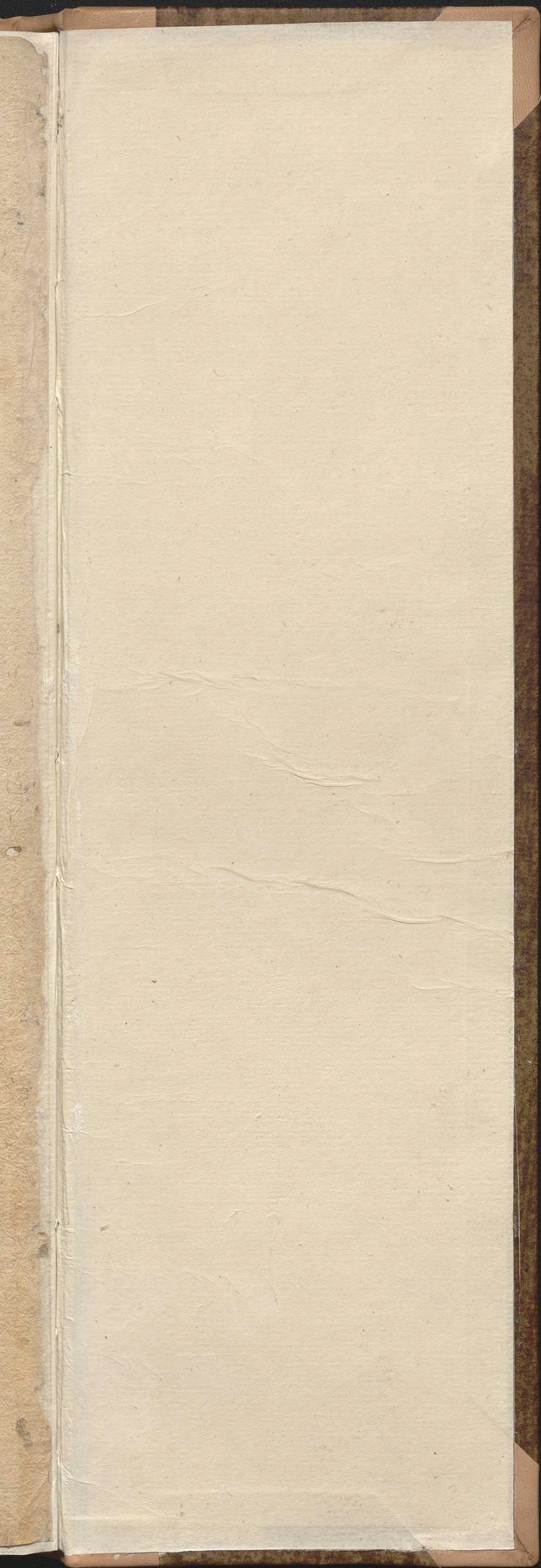

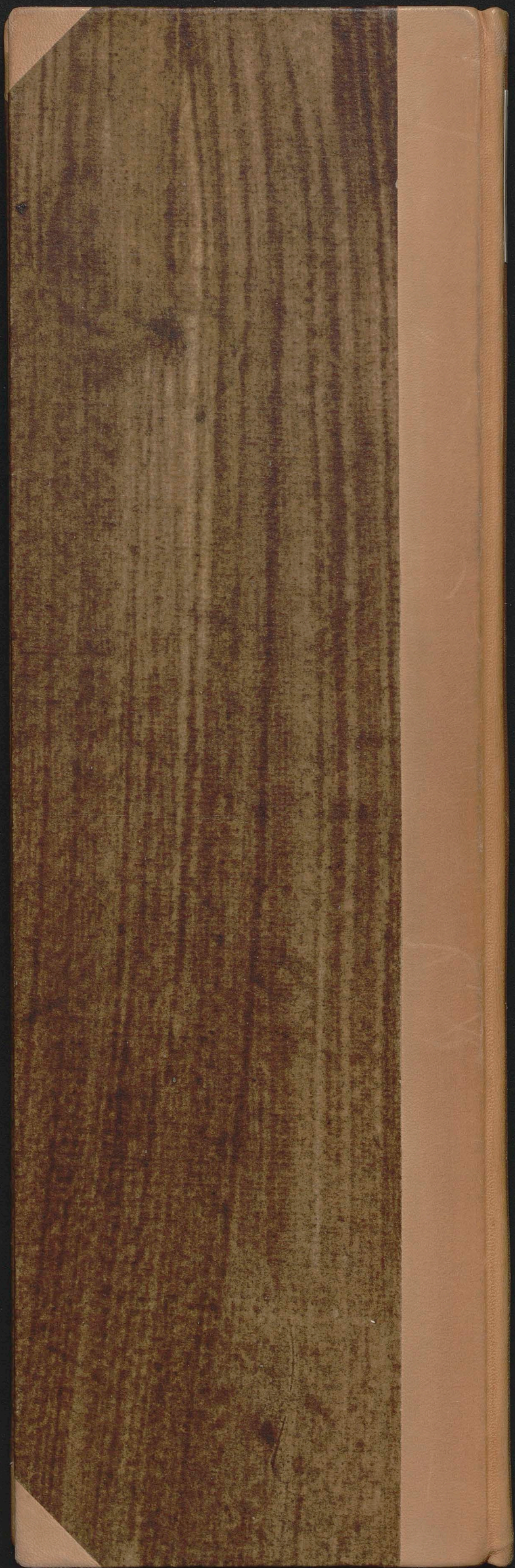

54184

III