

5549

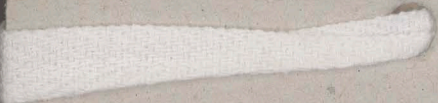

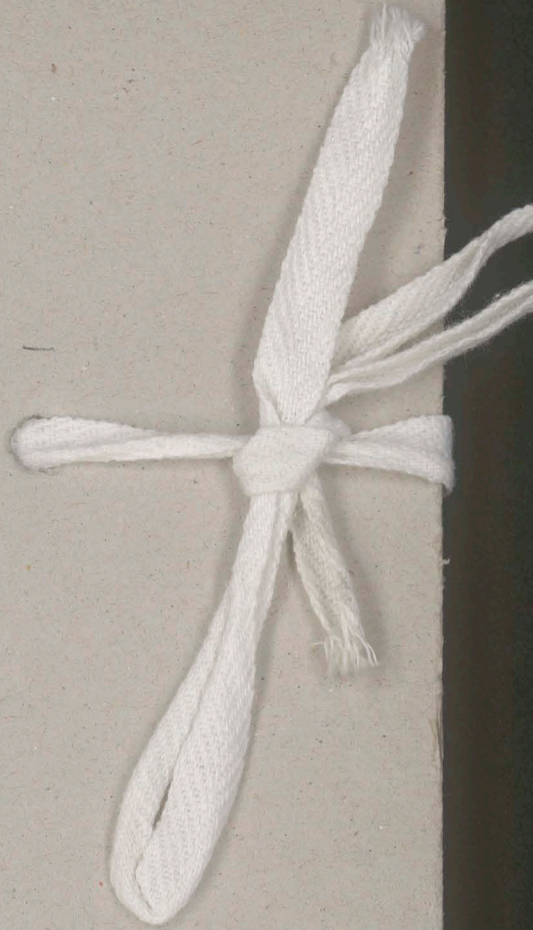
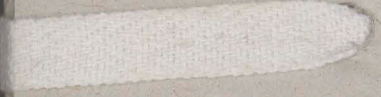

5549

N. J. 5549.

Jasloer Kreis

~~10~~

10

Blank header strip



N^o 1589.

Liebley K. K. Reichsbesicht!

Im Gemüth f. Exzellenz vom 27. Februar
1857. Z. 2287. erlaubt man sich, Eurer Liebley
vom K. K. Reichsbesicht die Gutsbesitzer zu
berichten, daß man selbigen die fürnehmliche
Grundbesitzer und Ackerbauern unter
Franken, ungar ungarischen, welche unter
Austrianischen Grundbesitzern die in diesem
Reichsbesicht verfahren. Ob die bis her
eingelangen ungarischen, so wie im Ansehn
den Österreichern man im Dienststell bewirkt.
Tausend Vorkommen, fast man erfahren,
daß die ungarischen ungarischen Reichsbesitzer die
Ackerbauern ungarischen Grundbesitzern
verfahren. Nur der Österreicher Grundbesitzer
Carl v. Rogawski und der Österreicher
H. v. Laykowitz haben die man davon
ungarischen ungarisch nicht verstanden und
genant ist die Österreicher die Österreicher man
Ackerbauern ungarischen Österreicher
und auch die Österreicher ungarischen ungarischen
die in der Österreicher Österreicher ungarischen
Österreicher man mit Österreicher Österreicher
verfahren. Obgleich man die Österreicher
genant hat, daß die Österreicher K. K. Reichs-
besicht damit unmittelbar von H. v. Rogaw-
ski verfahren, selbigen zu berichten; so
man erlaubt man sich nicht die fürnehmliche
Österreicher man 10. M. 1857. Z. 1111. bei
Österreicher zu ungarischen und nicht unter
lassen, daß Österreicher zu unterbreiten.

R. H. Engstrand zu Markt
am 18. April 1887.

Engstrand

[Faint, illegible handwriting]

[Faint, illegible handwriting]

[Faint, illegible handwriting]

[Faint, illegible handwriting]

J. Jy

Gen' Barkmeln

An

Seiner Excellenz H. H.
Kaiserbegierde
in Sacto.

Gewisse

aus H. H. Angelegenheiten
zu Muzotok am
18. April 1889 Z. 1589

Z. Z. 2287.

Antwort auf die Dank-
worte im Angelegenheiten.

Przedwzięty l. k. Powiatowy Urzędni!

Na stanowisko urzędnika Przedwzięty
 l. k. Powiatowego z dnia 18 k. m. i. r. l. 1889.
 Opowiadając nam o wsi "Dzielnice" i "Wies" Opatrzony
 jakkolwiek jest stara bardzo osada, sięgająca swym ba-
 wialkiem aż pierwszej połowy XIII wieku, nie posiada je-
 dnak żadnych rękopisów historycznych, ani podług
 dem rękopisów stłuki ni też pamiętek lub wspomnień
 historycznych. Albo dawne przy kościele parafialnym
 przez dawne parafie rękopisy misyjne wstąpił - a
 któryś tam w r. 1600 wystawiony, jest bez żadnego zna-
 ków ni stylu architektonicznego - nie rozwija się w ko-
 brze ni żadnego uwagi pod względem historycznym. —
 Co zaś do kamienia z napisami we Wsi Opatrzony
 w której znajdującego się, ten w r. 1854 sam z uwagi
 ich oglądałem, stał badaniem w on wstąpił mi
 za uwagę. Zauważyłem więc na nim niezwyśle
 napis w swich wierszach niezwyśle rękopisami
 z XVII wieku wyzły, następujący "Mierzanięcki
 1652." Z uwagi zatem iż kamień ten leży w kółku
 wsi Kroków a linii granicznej, pomiędzy wsiami
 Kostowa a Opatrzony, więc jest faktem do
 udowodnienia, iż w samym 1652 r. najmniej ludźle
 cy przemierza, a nie mniej cy to z uwagi, że ten
 w czasie powstania w tym miejscu, wystąpił na
 kamieniu Roki i napis wiersz go Mierzanięcki-

co by było więcej mogło, w kamień gromiony. Młocian
więc kamień ten sam w łobie mi więcej mi ma, zawsze
jednak już rzyfkiem i spornikiem miśnitwa Policie
go w XVII wieku: pod tym wygłodem ma mazerani kamio
we. Wypłkie mi gaderiny w owin lud miż'seruy ofo
wieda, mi miż'se udany wiechu z napisem i juko htko
fantazy ludowa uwarac htko uwar. O tym wiersze ka
miemi i napisie na um, uwytkem jui dawny, wyja
miemi publicne w woprawie miż'se "O wytko publickark
Licytkark" w piśmnie miż'seruy "Cas Dodatek mi
Licytkark z R. 1856 - Tom III - Licytkark na miż'se Lipiec
Karta 82." —

Dowony rovinii Przeswiechnem l. b. Urozdowi Purato
wenn - i wtkark dawnyey uwarania Przeswiechno
Urozdowi Obwodowoy w Zaskle w r. b. w miśnitwa Mowu do
miemi uwytkem, uwytkem i wytkowaniem ofiu licytko
Obwata Licytkarko pod wytkem Archeologiczym - a wtkem
ofiu i Powiat Przeswiecki uwytkem i wytkem
uwytkem mi miż'se.

OTpauy 4 25. Kwietnia 1857

Klaus Rogawski

Faint handwritten text at the top of the page, possibly bleed-through from the reverse side.

Partial handwritten text visible along the left edge of the page.



od Księstwa Regensburgkiego z Opatu

Do

Prześwietnego C. K. Arcybiskupa Pawłowskiego

w Bzowiu.

Luzy 29 Lipca 1889
Nr. 2194
K. X
1889.

5

Presewiczny Ek. Urzędzi Powiatowy.

Stosownie do Nakazu Presewicznego
Ek. Urzędu Powiatowego z dnia 18.
Kwiecznia 857 N. 1589. relacyo-
nie podpisany ze wglumnie Cerm-
ny rodnych dawnych pamogdnych
odznaczajacych sie Budowli niema
Ze ras Presewicznemu Ek. Urzędowi
Powiatowemu wiadomo bydz ma
ze iakis odwieczny kamien w lasach
Cermny znajduje sie ma - To jest
wprawdzie w lesie na granicy Polu-
skow, Godlowy i Cermny lezacy
kamien kloren oznaczu granice
w lasach, klory kamien i Cermi
samre wyrost i nalem ile widziec
dare sie jest napis Kopiec gra-
niczny rok 1642. i odnaka wy-
rysowane serce zadnego innego
odnawienia niema, iak tylko रुपet
nie prosly piastigely kamien nie
wielgi. Takich wiele wizej po-
lasach i polach w Cermny widziec
dare sie. i odnacza lenre ka-
mien granice lasow, między
niema woziami -

Cermna d. 24. Kwiecznia 857

Lobarewski

Handwritten text at the top of the page, possibly a title or header, including the name "C. ...".

Main body of handwritten text, appearing as a list or series of entries, written in a cursive script.

Large blank area on the right side of the page, possibly a continuation of text or a separate section.

Handwritten notes at the top of the page, including the word "Journal" and some illegible entries.

Second section of handwritten notes, appearing as a list or series of entries.

Third section of handwritten notes, continuing the list or series of entries.

Fourth section of handwritten notes, appearing as a list or series of entries.

Luj 29 Apr. 1857

No.

No. 2204

pr. 1589.

July 1857

PO

Przewodnego Okr. Urzędu
Powiatowego
w Baroszkcu

od No. 1589
857.

Theodor Dobarewski wójt
Gminy Cermny w obwodzie
Grodziszewskim domownikach

Relacyonie re w gminie Cerm-
ny w odnoży dawnych odma-
czających się Budawli nie-
ma -

1^o Kościół O.O. Franciszkański zbudowany został około 1380 roku przez Eryka Móra poźniej Biskupa Przemyślańskiego. W stylu pierwotnie gotyckim, lecz przez porazy umiarkowany, uległ znacznym w restauracjach przemianom. Tu w nim jest Kaplica Świecimirów wybudowana w roku 1647 przez Stanisława z Kurawy Owieczina w stylu renaissance (dradziejzym) wstym i bardzo ozdobnym. Budował ją architekt Wiczył Petroni włoski a rzeźbił rzeźbiarz Baptista Faloni. - W otworze znajduje się obraz S. Stanisława wkończeniu Piotrowina bardzo ładny w stylu Wan-Dicka a nawet prawdziwie podobnie przez niego samego malowany. Wzornictwo pod względem architektury i rzeźbiarstwa tej Kaplicy jest wielkie, jako jednego z najpiękniejszych zabytków renaissance w kraju (opis więc w sprawozdaniu myśli, my jest co do stylu i ocenienia architektonicznego)

2^o Pomnik Kamieniecki jest ładny godzien uwagi w stylu rooco tak samo jako i Filtaja i Jzdrejski.

3 Kościół parny wybudowany około 1350 roku - pierwotnie był w stylu gotyckim. Lecz po dwadzieści roku 1427, 1638 przez ogień umiarkowany po spadnięciu środkowej nawy i sklepienia niektórych łuków odnowiony został.

Zalecają się w nim malowidła na ścianie z XVIII wieku - niemniej obraz pod arkadą przy Prezbiterium Koronacja Matki Boskiej. Przy przedsionku zabytek faroswiec

kiej

szkół z początku XVII wieku i mały
otwarty (obok wielkiego otwarty)
inżynier. "Chrystus Pan na gan-
ku przed Piłatem". Ładna i cel-
kultura w tym kościele kaplica
Pocieszenia - patrycjuszów św.
Krzysztof z roku 1700, rzeź-
biona r. 1846 w stylu krytycznym
renaissance.

4. Pomnik biskupa Tarty napis
na nim wyrażony gołyckiemi
literami "Iacet hic reveren-
dissimus in Christo pater do-
minus Stanislaus Tarto, episco-
pus Premislensis, divinarum
humanarumque rerum pericula
insignis qui obiit anno do-
mini 1544. die 14. Decembris"
nagrobek ten albo rzeźby płyta
kamienista ładna i cel i godna
uwagi.

5. Mytka w nawiszkach - architekt
Johann de Sprowca Skotnicki
i Rofia de Bobrek Ligera-
obydwa następnie powiaty
zamieszane - 6 i 7. są w stylu
rococo a nie zaś otwarta.

Odmoty dobrze opisanym.

6. Ruiny zamku mrukowa w
Sarnokłgskach mieszna tylko sta-
dy dawnego zamku ale nie zamku.
mruka był zbudowany w XIII
lub XIV wieku - pisał o nim ius
fary polscy kronikarze - zbur-
dawali go nie mruksowie, gdyż
oni dawał pomieć byli tylko
driedricami tylko mruks.

7. Półka miasta faryptore dawniej
miało w sobie 9. kościołów
teraz 2. tylko z nich pozostały
kościół fary na szerególniej
szerególniej uwagi - stawiary
około 1780. r. cel w krytycznym
stylu i mruksie dotąd przez 100-
miejscie naprawy niepoprawne.
Wymaga atoli teraz sprężyny
i umiędźlniej naprawy, gdyż

muru w Presbyterium pokażę, ko-
 ściół ten pod względem swej pi-
 karesci i ciekawości stylu tak
 jest usagi godniem iż zastu-
 guje na osobny umiejzłony opis
 wraz z rycinami dla s. k. cen-
 tralnej Komisji - wawonsza sz
 bardzo ładne nadgrodkie Piótra
 Sutkowskiego wzdniegi Bickiego
 grodek z r. 1570. z kamienia
 ciostowego i Mikołaja z Bobotu
 Lizgry Karszelana Wislickiego
 z Bickiego farokty z r. 1578.
 cały z alabastri piętnej roboty.
 Po scianach bocznym znosis znaj-
 duje się wiele Epitafionów (gro-
 bowców) bardzo ciekawych co
 do ubiorów, wrysztkie są po-
 tryczuszo Bickich. godne też
 służyć są usagi stare (Tawki
 Kanoniarne) pod wielkim chorem
 z XVII wieku ładnej smy cer-
 kiej roboty w stylu gotyckim.
 W wielkim oknie znajduje się
 się wielkiy wstawki obras
 sleyny najpodobniey Pawła
 Veronese "Namawzenie
 Chrystusa Pana" obras ten
 moeno już jest pner czas
 uszpodrony i warka aby
 nim centralna Komisija
 zajęta się i Karata go odnowić.
 W Piernu jest również dwa
 wieża z napisami i rzeźba-
 mi z XVI wieku - jest także
 stary sypulak na którym wmu-
 rowana jest tablica z ortem
 Jagiellońskim a przy nim
 rok 1474.

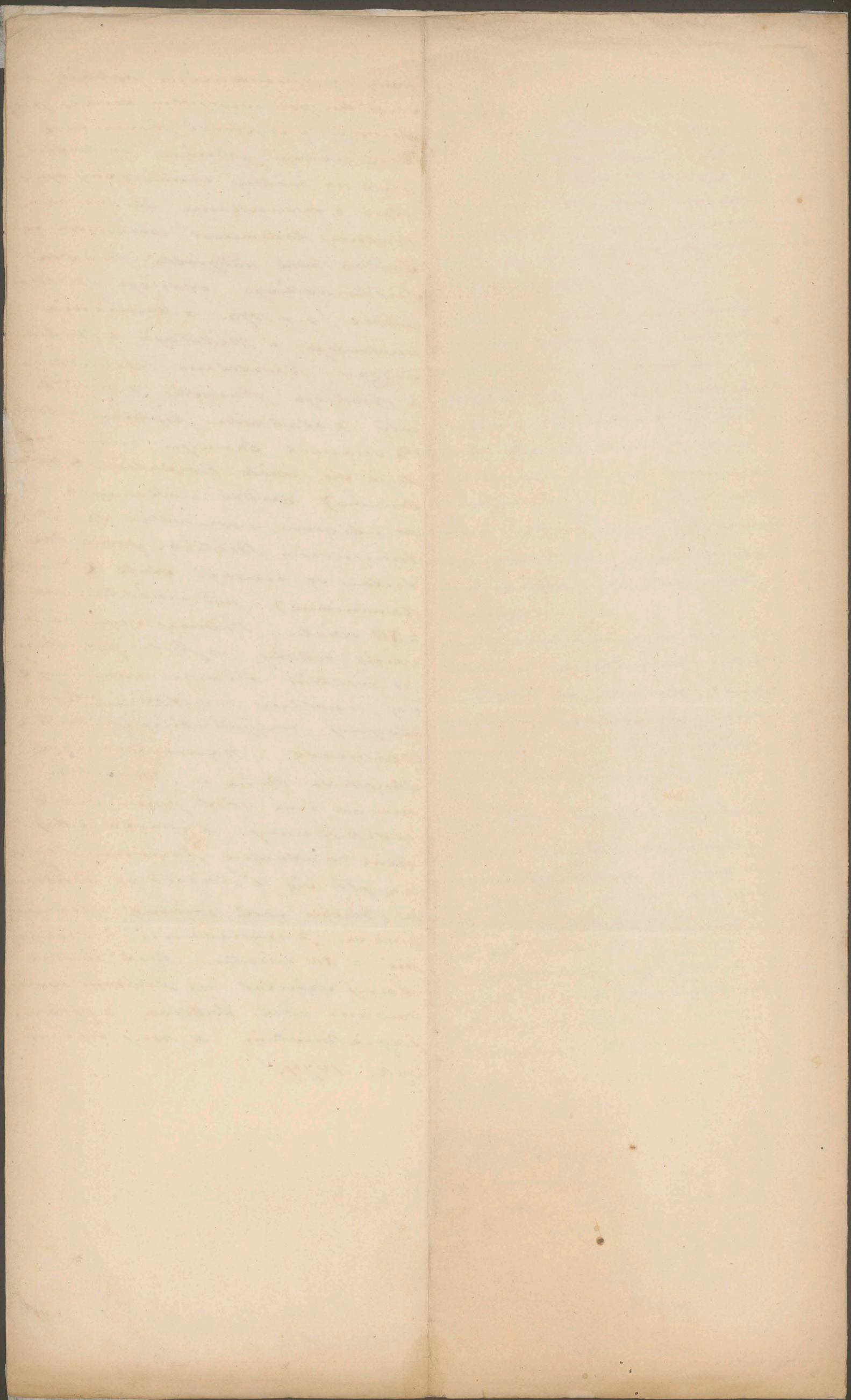

Uwagi

1^o Wzrost O.O. Franciszkanów zbudowany został około 1380 roku przez Eryka
 Móra biskupa Pomerania. W tym okresie gołębim - ten przez
 swoją misję, uległ namyślnie wrośnięciu z prędkością. Tu w tym czasie
 Kaptan Franciszkanów wytworzył w r. 1647 przez Stanisława - Kanonik Biskupa
 cina w stylu renaissance cyframi: białe i czerwone, Murawski ja architekt Władysław
 z Piotrowi w tym a woli składowy Władysław Władysław Władysław Władysław
 Obrar S. Stanisława w tym czasie Pomerania białe i czerwone w stylu Władysław,
 Władysław pod wpływem architektury: składowy 'Lj' kaptan jak widać, jako
 jakiego z wyjątkiem, style w tym renaissance w tym, (obraz ujęty w tym
 umiemy jak w tym i czerwień architektury).

2^o Pomnik Kaniemiński jak Pomerania - godne uwagi w tym Pomerania.
 Jak cinnu jako: Władysław : Władysław

3^o Wzrost Tary wytworzył około 1380 r. Pomerania w tym gołębim
 ten po swatku R. 1427 : 1638 ten ogień misję w tym cinnu
Władysław : Kaptan w tym czasie cinnu w tym. Zaledwie w tym cinnu
 w tym na cinnu z tym w tym - w tym Obrar pod Archidukem Pomerania
 Kaniemiński w tym - w tym w tym Kaniemiński w tym
 z pomnikiem w tym. w tym w tym (obraz w tym) w tym - w tym
 ten w tym przez P. Pomerania. Ten jak cinnu w tym Kaniemiński Kaptan
 Pomerania - w tym cinnu i w tym Kaniemiński cinnu R. 1646
 w tym cinnu renaissance.

4^o Pomnik Biskupa Tary - napis w tym w tym gołębim literami
 "Facet hic reverendissimus in Christo pater Joannes Stanislaus
 Tarto, episcopus pomeranensis, s. vinarum humanarumque rerum
 perita insignis, qui obiit anno domini 1544 die 12 Decembris." - w tym
 w tym ten cinnu w tym Kaniemiński - Pomerania jak : godne uwagi -

9. Mytkow namistkub - cyfci: Johann de Sprawa Kuchnicki; Zofia de Bobrek Ligera - Olywa wostpne pumiki vennane 6.7 za wylku Rowca - a mirosi Olywa.

Olywa Solne opisany.

6. Priny zemba Markowa w samolekubch misuwa fllis idy dawny zemba ale mi samet. Markis of chowany w XIII lub XIV wieku pisca a min jui starzy polacy Krowickose - chowali go mi Markis mi - gdyi oni fllis suda biuizy ofi siodacami tyk mijsi.

7. Biell. Miasto starozhne dawny miasto u ciebi 9 kwintors - teraz dwa fllis kmiti kowaludy. Winiot starzy na szeregostnijsza wstajuzi uwaga. Hawsiany okolo 1380 R. jak w cyfciu gopelkim ofta niezbi sota i forer ho aighe wafrawy mi pufenpne. Wywaga etoli teraz chisany i amigshy na brany gpi mory w Prachpennym sekaje. Winiot ten bud wylkdem swy'ho kwin i cyfci ofta tak jak uwagi goduzm in wchuzi na wotony mory Tury opis wrae z yscankami Sta (k. Centraty Komisji, Wawanki za berde Pude wyrobki: Piska iu Trowickiego Lchiego Biickiego Grodu z r. 1570 - kammemiu cisowey - i Mikulaj'a z Bobka Ligera Konstanta Wikickiego a Biickiego starosty z r. 1578 wady i Alabakra hityny roboty - Po sium wnt bocept misis wytyje in wiel Epitafius wnto wtkemzha w Jontisoria, wyphke za Pakygesis Biickich. Sodei lei dudy as uwagi Hale pod wielkim choran z XIV w. Tudy' magesdly' of roboty w ofta gopelkim. Wawilkin Olywa m'y'lye in wielkiz' woskwi Olywa oflyny najpudolny' Pawta Veronese - Mamosz weni Christophusa Pama. Olywa ten jak wawis jui forer was wtkidny: wnt

aly umi Centralna Komisyja rzyt' na sy: 'Kawala go Jura'
 a Bieha jekt roisim' stoa Wicim' waktama z napisam' : 'reklamim'
 z AM W. - Jekt Lukki stary Sepilat - na kholm' u mowama jekt
 Labia z Ortem Zajetomelina z pory umi rok 1878 /:1474./

W swytem na prode: z pami'a' powiadomien' dudyj kochy - chorow' a tym
 wysylkim unimiy: Wiktoriaim' episcu' b'kasy - a m'p'asem u krowim' : B'licia,
 Niechoj W'pam' b'k' s' d'ij' krowim' le umy' p'p'rawit' z tym u jekt' episcu'
 po k'ewictu - u pokreba unelij' p'p'rawim' unimiy' u g'k' unimiy' - a u B'ic'
 um' k'ani' s'apiscu' wogyle h' u W'pam' d'um' p'p'rawit' m'e' unimiy'
 go unimiy' unimiy' - a ja' us' w'it' z' Centralna Komisyja unimiy'
 u k'ank' s'ok' d'um' informacy' - k'ed' unimiy' - sta' d'um' : 'd' unimiy' le p'p'rawit'
 k'odai. Takim' rzecy jekt' p'p'rawit' k'rowim' s'p'om'it'ent' "unimiy'" k'ani'
 p'p'rawit' unimiy' bo u' unimiy' z' unimiy'. Wogyle w'it' i' unimiy' unimiy' h' h'
 unimiy' h' jekt' k'rowim' - a unimiy' na b'ad'ow'le - a unimiy' k'rowim'
 Centralna unimiy' z' "unimiy' s'ob'haltung' der B'and'ent'k'm'ale" - w'it' k'rowim'
 p'p'rawit' i' k'rowim' : one op'is'ow'ie' p'p'rawim' u k'ank' w'it' z' na b'ad'ow'
 ale d'um' unimiy' unimiy' h' : p'p'rawit' unimiy' unimiy' na h' u unimiy'.

W'p'rawim' unimiy' : p'p'rawim' p'p'rawim'
 W'p'rawim' unimiy' s'apiscu'
 unimiy' s'apiscu'
 K'rowim'

[Faint, illegible handwriting on aged, stained paper, likely bleed-through from the reverse side. The text is mirrored across the center fold.]

Anweis.

Vitros dei in Orta Pietr sub Tabor Roripb wa Kominuun Landdruckmala.

| | |
|--|---|
| 1. Lustration des Landdruckmalab nur sein Name vor. | nur auf einer Mauer der Stadt in der Stadtmauer stehen. |
| 2. Zeit der Forderung Namen der Forderung | M D L X X des Jungs Ligenza Nicolaus. |
| 3. Zeit der Abänderung des Forderung nur für nachkommen. | Nur - bleibt unangetastet. |
| 4. Uebersichtlicher Druck Landdruckmalab und Namen der Landdruckmalab | nur über der fünf Fuß Höhe des Landdruckmalab gegen Mitternacht angebracht. |
| 5. Latzige Bildmaly des Landdruckmalab nur Landdruckmalab bis zur Höhe der Landdruckmalab. | Nur über der fünf Fuß Höhe des Landdruckmalab gegen Mitternacht angebracht. |
| 6. Größe und Dimensionen des Landdruckmalab | 22 Zoll breit. i. H. 4 Zoll hoch. |
| 7. Aufschriften welche auf dem Landdruckmalab sind. | Nicolaus Ligenza de Bobrek Caselanus Land Druckmaly - capto vir summa humanitate et liberalitate sua tam docui quam foris - conspicuus hanc portam pu blicam ex marmore sub diploma sui in capite auri expresse adornavit. - et in perpetuam memoriam hinc patriae ad apli cabit. - An. Chet. M D L X X. |
| 8. Wozu der Landdruck malab notwendig ist und wo er stehen soll. | Nur über der fünf Fuß Höhe des Landdruckmalab gegen Mitternacht angebracht. |

Zu Wien am 29. März 1857

erumay

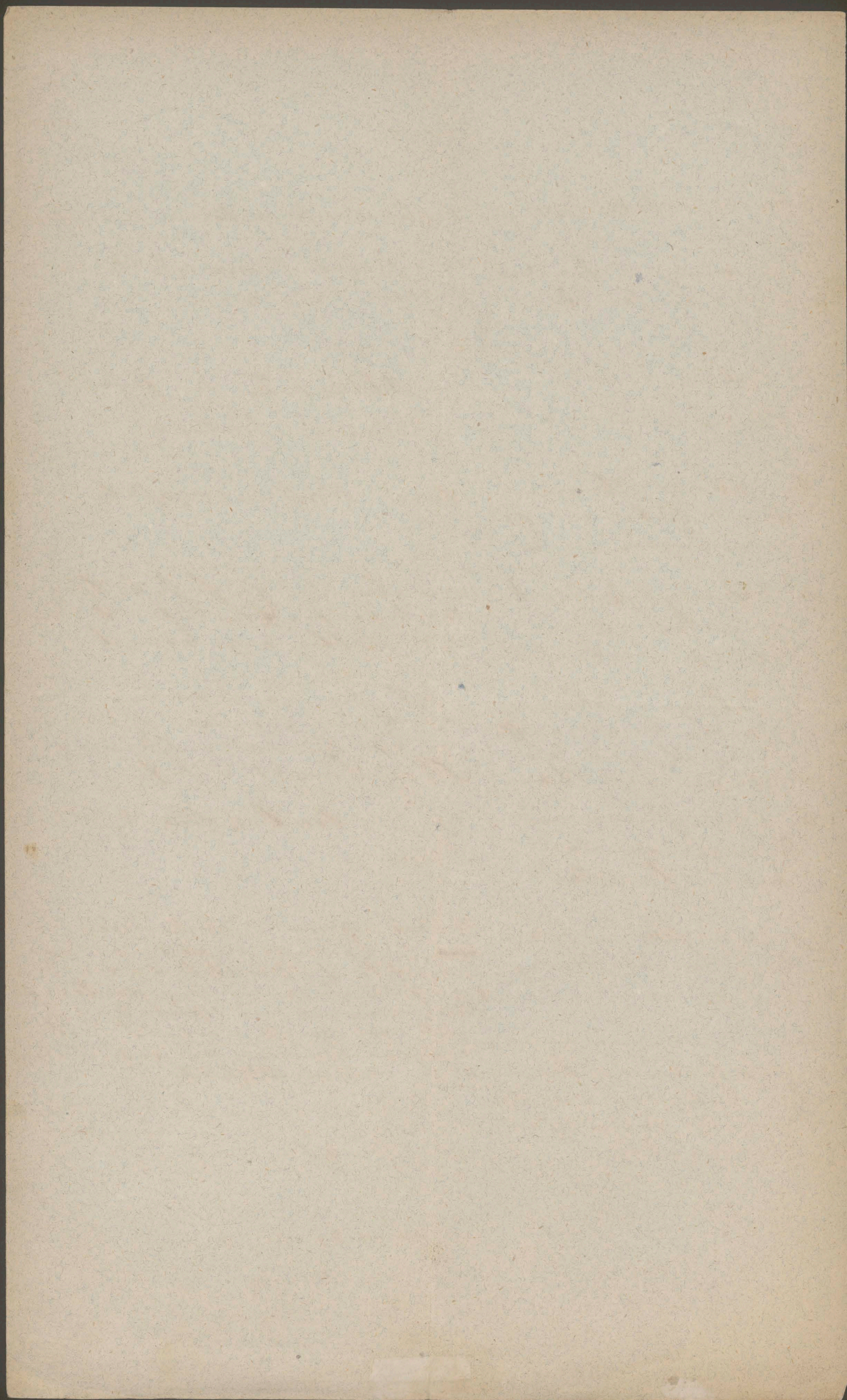

Musweis

Wibnen sin im Ort Odrykon als Jastone Konigs
von Comanden Ein dinkmüßler

| | |
|---|---|
| Ernennung als Einkünfte und sein Amt ort - | Desloß im Hofgebäude als Oberst Odry; kon zur Gültu der Hauptstadt Odrykon und zur Gültu der Hauptstadt Koryna gehörig, seine Aemter, wovon nur Mannen und seine Extern zu sehen sind, liegt west- lich gegen die Konigsstadt Jasto 2 1/2 Meilen, unmittelbar neben von Kapellen nachfolgend. Der sub 1. unlangemte Pflanzhof befindet sich Skizze des Desloßes - |
|---|---|

| | |
|--|---|
| Zeit der Geburt ung, Datum der Geburt, etc., n. y. w. - | Die Zeit der Geburt ist unbekannt, je- doch ist mit der Familie älteren der Grafen Ja- kowoski zu setzen, der seine Besitzung im Jahr 1400 bestanden hat, und ge- hört dem Clemens Moskarski, sein und folgte 1512, seinem Sohn Karimiec- ky, 1531, Bonary, 1603. Leter Ficlej und die die Nachfolger dastellen. Grafen Jasto von Wi, welche bis jetzt der Besitz im Besitz haben. - |
|--|---|

| | |
|--|--|
| Zeit der Abri- stung, Zustand und fernerhin gen - | Der Besitz war von dem Jahr 1765. namentlich, und liegt seit dem Jahr 1765 in Ruine. - |
|--|--|

| | |
|---|--|
| Verfassung des Grundbesitzes wird n. d. g. als Anbau - | Der Besitz war ehemals eine Citadelle, was mit der alten ^{alten} Grenzbesetzung zu setzen ist, abend, in Folge, mit Grund steinen und Ziegeln - |
|---|--|

| | |
|--|---|
| Beschreibung und der Diner von d. d. d. d. | Die Beschreibung dastellen beträgt der Länge auf etwa 120. Schritt, der Breite auf, 20. Schritt - |
|--|---|

| | |
|---|--|
| Zustand des wird n. d. g. als bei vorfindig sind - | Zustand befinden sich mit der Verfassung der Orte in dastellen zwei Aemter, sind sind unzulässige Namen der Besitzer der Aemter auf dem Mannen eingezogen. Die älteste Relation ist vom Jahr 1826. |
|---|--|

Journal

The first part of the journal is devoted to a description of the country and the people. The author describes the mountains, the rivers, and the climate. He also mentions the different tribes of Indians and their customs.

The second part of the journal is a history of the country. The author tells of the discovery of the country by the Spaniards and the subsequent conquest. He also mentions the different wars and revolutions that have taken place in the country.

The third part of the journal is a description of the different parts of the country. The author describes the different provinces, the different cities, and the different towns. He also mentions the different occupations and the different products of the country.

The fourth part of the journal is a description of the different people of the country. The author describes the different tribes of Indians, the different nations of Negroes, and the different nations of Whites. He also mentions the different customs and the different languages of the different people.

The fifth part of the journal is a description of the different religions of the country. The author describes the different religions of the Indians, the different religions of the Negroes, and the different religions of the Whites. He also mentions the different churches and the different priests.

The sixth part of the journal is a description of the different governments of the country. The author describes the different governments of the different provinces, the different governments of the different cities, and the different governments of the different towns. He also mentions the different laws and the different customs of the different governments.

The seventh part of the journal is a description of the different sciences of the country. The author describes the different sciences of the different people of the country. He also mentions the different books and the different teachers.

The eighth part of the journal is a description of the different arts of the country. The author describes the different arts of the different people of the country. He also mentions the different tools and the different materials.

The ninth part of the journal is a description of the different trades of the country. The author describes the different trades of the different people of the country. He also mentions the different tools and the different materials.

The tenth part of the journal is a description of the different professions of the country. The author describes the different professions of the different people of the country. He also mentions the different tools and the different materials.

Nusweis

Uebere ein im Orte Muckowa das Tascher Buchholz verkommenen Land,
Einkaufs.

| | |
|---|---|
| 1. Einweisung des Landbesitzes maltes und sein Randort | Ein alter Pflanz in Muckowa und eine Aue in Muckowa. |
| 2. Zeit der Einweisung Namen der Einweiser | Dieser Pflanz soll nach der Einweisung im Aufseheramt von Gory Handalio Kni. sich Einweiser von Samokleski, Imigro, Duhla Pambror et. et. Namen der Maryna Schwanitz des Pflanz Demetrius einweiser sein. |
| 3. Zeit der Abänderungen Zusatz der Einweisungen | Gegenwärtig ist es eine Pflanz, die seit 1722 bis 1732. ist, aber die Einweiser der Zeit ist mit der Einweisung. Es ist aber die Abänderungen. |
| 4. Ursprünglicher Zweck Landbesitzes und Nyl des Landbesitzes. | Dieser Pflanz soll nach der Einweisung, einweiser sein. Es ist eine Pflanz einweiser, die Nyl ist einweiser. |
| 5. Größe der Pflanz sein ursprünglicher Landbesitz oder die Größe der Pflanz. | Gegenwärtig wird es zu Nichts kommen, das, die ursprüngliche Pflanz sind die Pflanz. |
| 6. Größe der Pflanz des Landbesitzes. | Dieser ist 20 Klafter lang und 12. Klafter breit. |
| 7. Größe der Pflanz, sich einweiser sind. | Dieser ist einweiser. |
| 8. Größe der Pflanz, sich einweiser sind. | In diesem Pflanz soll Maryna des Schwanitz des Pflanz Demetrius. einweiser sein. |

Vom St. Petersburg Amt.
Imigro am 26 März 1857
vom St. Petersburg Amt.

Leitung

Dear Mother

I received your kind letter of the 10th and was glad to hear from you.

I am well at present and hope these few lines will find you the same.

I have not much news to write at present.

I am sure you will be glad to hear from me.

I have not much news to write at present.

I am sure you will be glad to hear from me.

I have not much news to write at present.

I am sure you will be glad to hear from me.

Yours affectionately
John

Ueber die in oben Mytars, des Tartoer Reichs vorerwähnten Länder b. mäßler.

| | |
|---|---|
| <p>Bezeichnung des Landbesitzes und sein Standort?</p> | <p>Ein alter Reichs-Ort und Erdwällen besetzt; wurde gewöhnlich Okep genannt, auf einer kleinen Insel im Okep Mytars, am Witolokalep gegenüber von Knirod, gelegen.</p> |
| <p>Zeit der Erbauung, des Erbauers Name u. s. f. w.</p> | <p>Voll in alten Zeiten; wahrscheinlich während der Schwedischen Krieg: überfallen und zerstört worden sein.</p> |
| <p>Zeit der Abänderungen, Zubau, und Fortwägung?</p> | <p>—</p> |
| <p>Stoffeigenschaften, Baumaterials u. s. f. des Bauwerks?</p> | <p>Bestimmlich zum Zweck einer Verteidigung gegen die Feinde, oder in Absicht einer neuen Reichs-Festung im Vorlande aufgestellt - der inneren Raum des Erdwällen binnens eines Raumes liegt.</p> |
| <p>Erklärung und die Dimension des selben?</p> | <p>Die Erklärung dieser Beschreibung ist nicht betrüfflich.</p> |
| <p>Geographische und topographische, welche an demselben vorfindlich sind?</p> | <p>—</p> |
| <p>Zeitige Nutzung des Bauwerks - doppelte oder dreyfache Benutzung?</p> | <p>Die Festung bleiben in agronomischer Nutzung ganz unbeachtet, liegen im Lande der Dominicalgründe der Herrschaft Owick und gehören zum demselben Grundbesitz der Familie Langusko.</p> |
| <p>Art des Landbesitzes entweder vom Bauern oder schriftlichen Grundbesitz?</p> | <p>Die Landbesitz der Herrschaft Owick sind alten Reichszeiten, dreytheil vom schriftlichen Grundbesitz betrachtet, im jetzigen Besitz.</p> |
| <p>Bestehende Abbildungen u. Beschreibungen - welche Urkunden oder Quellen geben näheren Aufschluß darüber?</p> | <p>—</p> |
| <p>Zeitiger Zustand, und ob die Befestigung des Landes demselben Zustand geblieben ist?</p> | <p>Die Befestigung befindet sich in einem sehr schlechten Zustand, der durch die Zeit sehr verfallen ist - und bleibt durch Erbauung des Landes, in Betreff dieser Befestigung geblieben. —</p> |

Quarant

"Altes" in der Gegend Warze Jasloer Provinz in der Provinz
Landschaften.

| | |
|--|--|
| 1. Zusammenstellung der Quarant massen und ihre Bestandtheile | Marmormasse zerfällt mit Schwefel säure in ein Salz und ein Alkali zu Warze. |
| 2. Zeit der Entdeckung Name der Entdecker | im Jahr 1684 durch Laurentius Matkovski in der Provinz Krynovecki Jasloer District entdeckt. |
| 3. Zeit der Abfuhr Ort der Abfuhr |  |
| 4. Eigenschaften des Quarz Eigenschaften des Quarz in der Gegend | Im Quarz der Warze Gegend von Matthias Walentinowicz entdeckt und untersucht. |
| 5. Beschreibung und Dimensionen des Quarz | sehr selten in der Gegend |
| 6. Art der Bildung des Quarz in der Gegend | in der Gegend Warze |
| 7. Zusammensetzung des Quarz in der Gegend | Lithium in der Gegend Walentinowicz Gegend |
| 8. Name der Entdecker in der Gegend | Lithium in der Gegend Walentinowicz Gegend |

Warze am 26^{ten} März 1857

Antonius Popkiewicz
Warze

[Faint, illegible handwriting on aged, yellowed paper. The text is mirrored across the page, suggesting bleed-through from the reverse side. A vertical crease is visible down the center of the page.]

Kreis Lasko.

R. R. Bezirksamt Krosno.

Ausweis

Uebas die im Kaiserthum des Krosner Landkreises - Laskoer Bezirk
entgegen in Krosno zur Odytka' vertheilten Quaschalt:
nulla. -

ca hae vita ad imor-
talem migravit Anno
Dni. 1619 die 2 Maji
aetatis 30. Petrus Sirey
Castellanus Zassichostus
is charissimus Conso-
ti hinc perere Desi-
derii atq amon's mo-
numentalum totus in
lacrimas effusus pro-
mit. -

| | | | | | | | |
|---|--|-------|--|--|--|--|----------|
| 3 Grabmahl der ausgezeichneten Familien Tendrejovskis. - | abunt 6. Januar 1698. - der februaris Grabmahl | Kaino | Grabmahl zum ruhm der Andraha und eines Giebl- Magers - Styl eines Altars. | Grabmahl Miszorten- Denkmahl in Kaino | Jus 2. Reliquien beim 1. Rel. 2. D. 2. J. | In lery undrony P. Sedrejovskis, schlechtera Elsbeta matrona - wtasiva. de Botolka. 6. Hyornia 1698. - | Grabmahl |
|---|--|-------|--|--|--|--|----------|

| | | | | | | | |
|--|----------|-------|--|--------------------------------|---------------------------------------|--|----------|
| 4. Grabmahl für die in Kaino 1549, von: Austriana Proemysler Bischof Stanislaus Todor Tarto der in der Ordinirung 20. Bischof war. in der Kaino- Kirche in Kaino | Grabmahl | Kaino | Grabmahl, Speranza Maus- muse - in der form eines Kupfel, - zum ruhm der Andraha | Grabmahl- Speranza Kaino | Jus 1. Reliquien, beim 3. D. 2. J. | In Lufford bestell und gotisches Latern unter dem Kaino. Abbe. viatuna speranza religiosus sind, | Grabmahl |
|--|----------|-------|--|--------------------------------|---------------------------------------|--|----------|

| | | | | | | | |
|---|---|-------|--|------|---|--|--|
| 5. Grabmahl für die von Austriana Hof- rath Johana de Prava Skolnickis und Sophia Jabov. an Borek Legera in der Kaino Kirche in Kaino | abunt 1621 - der Grabmahl februar | Kaino | Grabmahl zum ruhm der Andra. Kaino und beid- er Mariner. Stil eines Altars in Kaino. in der Mitte ein Mann im goldnen Rüstung auf ein Pferd. Kaino Kaino und eines Bischofs in W: manigfaltig abwechsel Kaino, beide sind Speranza Maus- manigfaltig abwechsel A. - | Alt. | Jus 2. Rel. beim 2. Rel. 2. D. 2. J. | In Lufford Kaino nicht auf- gestellt werden weil nicht der Ort dafür abgemessen und abgemessen sind | Grabmahl und beidseitig Kaino, beide sind Speranza Maus- manigfaltig abwechsel A. - |
|---|---|-------|--|------|---|--|--|

| | | | | | | | |
|---|-------------------------------|-------|---|------|---------------------------------|----------------|----------|
| 6. Grabmahl für die von Austriana Hofrath Franz Kieckler und Regina Jabovna Prohaska - in der Kirche in Kaino. | der Grabmahl februar 1540. | Kaino | Grabmahl und Speranza Maus- muse, nach der Ordnung, manigfaltig. Stil eines Altars mit einem Portikus eines Bischofs in Kaino. | Alt. | 1. Rel. Jus 4. D. 2. J. beim | Kaino in Kaino | Grabmahl |
|---|-------------------------------|-------|---|------|---------------------------------|----------------|----------|

| 1. Denkmalzahl und Ort des Denkmals | 2. Zeit der Errichtung Name des Errichters | 3. Zeit der Abänderung Zustand nach der Abänderung | 4. Veränderung Zustand, Zustand nachher und Ort des Denkmals | 5. Beschreibung Dimensionen des Denkmals | 6. Beschreibung Dimensionen des Denkmals | 7. Beschreibung Dimensionen des Denkmals | 8. Beschreibung Dimensionen des Denkmals |
|--|---|---|--|--|--|--|--|
| 1. Grabmal zum Gedenken des hiesigen Oswiecimer Familie - in der Minoriten Kirche in Krosno. | Im 1647 - Herr Stanislaus de Krosno Oswiecim. | Krosno. | Grabmal zum Gedenken Andersens und Sohnen aus Munich in Stilla. vorstellend ein Posten mit aufgesetzten Köpfen und in einer Nische gestaltete in Stilla. vorstellend mit seinen Gemälden geziert. | Das Grabmal besteht aus einem Stein mit einer Nische in der Mitte und zwei Köpfen auf den Seiten. Die Nische ist mit einem Bild geziert. Die Köpfe sind mit Kronen gezieret. | Das Grabmal besteht aus einem Stein mit einer Nische in der Mitte und zwei Köpfen auf den Seiten. Die Nische ist mit einem Bild geziert. Die Köpfe sind mit Kronen gezieret. | Das Grabmal besteht aus einem Stein mit einer Nische in der Mitte und zwei Köpfen auf den Seiten. Die Nische ist mit einem Bild geziert. Die Köpfe sind mit Kronen gezieret. | Das Grabmal besteht aus einem Stein mit einer Nische in der Mitte und zwei Köpfen auf den Seiten. Die Nische ist mit einem Bild geziert. Die Köpfe sind mit Kronen gezieret. |
| 2. Grabmal des Jo. han Kamienicki in der Minoriten Kirche in Krosno. | Vorstellend | Krosno | Grabmal zum Gedenken des hiesigen Oswiecimer Familie - in der Minoriten Kirche in Krosno. | Das Grabmal besteht aus einem Stein mit einer Nische in der Mitte und zwei Köpfen auf den Seiten. Die Nische ist mit einem Bild geziert. Die Köpfe sind mit Kronen gezieret. | Das Grabmal besteht aus einem Stein mit einer Nische in der Mitte und zwei Köpfen auf den Seiten. Die Nische ist mit einem Bild geziert. Die Köpfe sind mit Kronen gezieret. | Das Grabmal besteht aus einem Stein mit einer Nische in der Mitte und zwei Köpfen auf den Seiten. Die Nische ist mit einem Bild geziert. Die Köpfe sind mit Kronen gezieret. | Das Grabmal besteht aus einem Stein mit einer Nische in der Mitte und zwei Köpfen auf den Seiten. Die Nische ist mit einem Bild geziert. Die Köpfe sind mit Kronen gezieret. |
| 3. Grabmal des hiesigen Oswiecimer Familie - in der Minoriten Kirche in Krosno | ibid. Herr Peter Gorki. | Krosno | Das Grabmal besteht aus einem Stein mit einer Nische in der Mitte und zwei Köpfen auf den Seiten. Die Nische ist mit einem Bild geziert. Die Köpfe sind mit Kronen gezieret. | Das Grabmal besteht aus einem Stein mit einer Nische in der Mitte und zwei Köpfen auf den Seiten. Die Nische ist mit einem Bild geziert. Die Köpfe sind mit Kronen gezieret. | Das Grabmal besteht aus einem Stein mit einer Nische in der Mitte und zwei Köpfen auf den Seiten. Die Nische ist mit einem Bild geziert. Die Köpfe sind mit Kronen gezieret. | Das Grabmal besteht aus einem Stein mit einer Nische in der Mitte und zwei Köpfen auf den Seiten. Die Nische ist mit einem Bild geziert. Die Köpfe sind mit Kronen gezieret. | Das Grabmal besteht aus einem Stein mit einer Nische in der Mitte und zwei Köpfen auf den Seiten. Die Nische ist mit einem Bild geziert. Die Köpfe sind mit Kronen gezieret. |

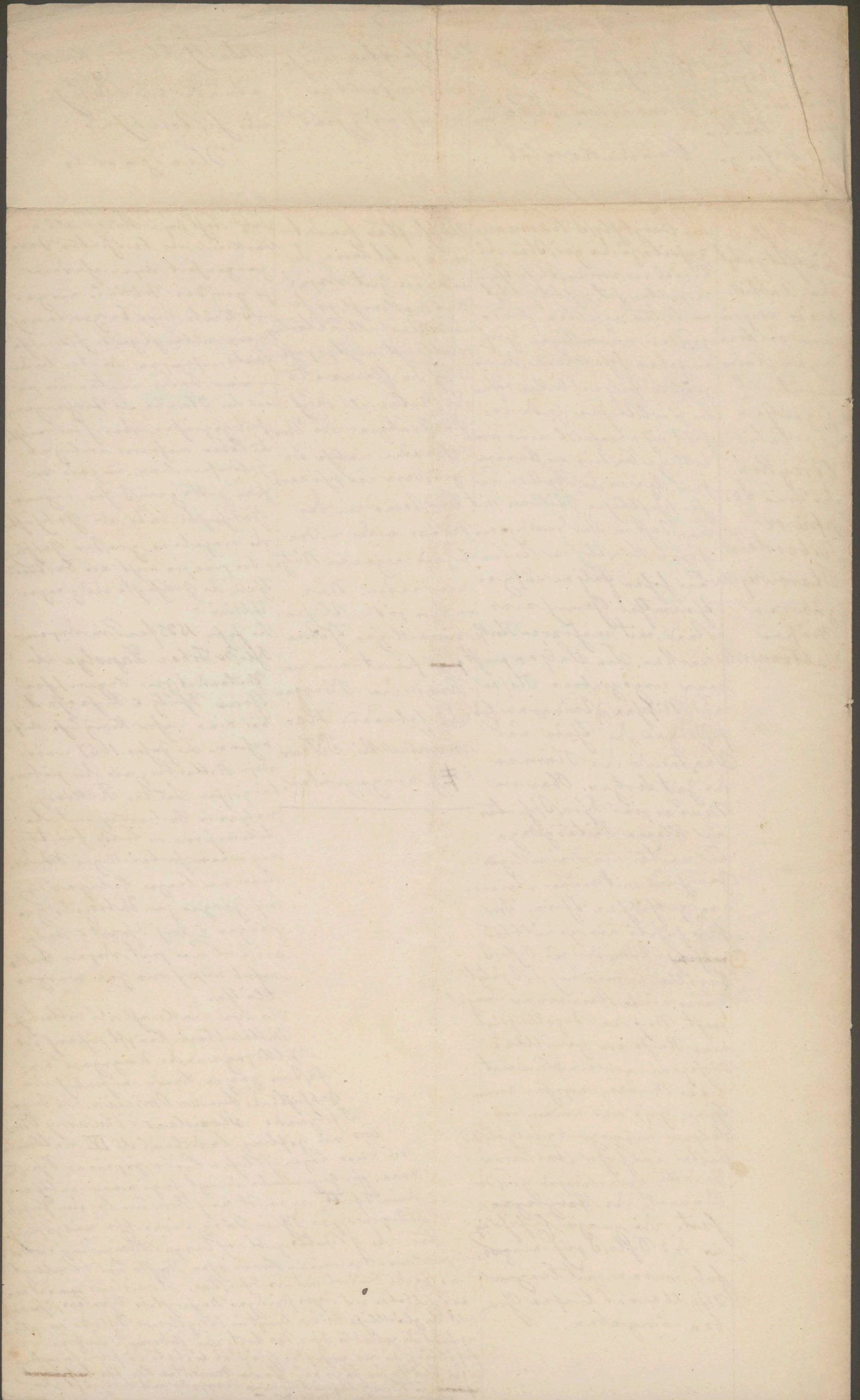

Sand Galisien

Kreis Jastb.

Verzeichnis

Uebst in in obigen Kreis nachkommenden
Kauflaube.

Ort Labunsk you

Gaubenst. seit J. 1647.
 Geistl. und Regal. d. Sta.
 la. in der Stadt. n. d. L. u. S.
 Labunsk. s. d. K. u. S. d. K.
 s. d. K. u. S. d. K. u. S.
 s. d. K. u. S. d. K. u. S.
 Minoriten Bischof
 in Troano.

Gaubenst. seit J. 1647.
 Geistl. und Regal. d. Sta.
 la. in der Stadt. n. d. L. u. S.
 Labunsk. s. d. K. u. S. d. K.
 s. d. K. u. S. d. K. u. S.
 s. d. K. u. S. d. K. u. S.
 Minoriten Bischof
 in Troano.

1. in Troano.

Gaubenst. seit J. 1647.
 Geistl. und Regal. d. Sta.
 la. in der Stadt. n. d. L. u. S.
 Labunsk. s. d. K. u. S. d. K.
 s. d. K. u. S. d. K. u. S.
 s. d. K. u. S. d. K. u. S.
 Minoriten Bischof
 in Troano.

Labunsk you

Gaubenst. seit J. 1647.
 Geistl. und Regal. d. Sta.
 la. in der Stadt. n. d. L. u. S.
 Labunsk. s. d. K. u. S. d. K.
 s. d. K. u. S. d. K. u. S.
 s. d. K. u. S. d. K. u. S.
 Minoriten Bischof
 in Troano.

2. in Troano.

3.

Graubauel der
basiljaner Ordens
in Sankt Minoriten
Kloster in Wien
no. —

1619. In der
Peterskirche

Kaiser

Graubauel zum
großen Ordens
gelbigen Minoriten
Regiments Altkolonel

Graubauel
Minoriten
Convent
in Venedig

S. 10 a 11 p. 1

4.

S.

Graubauel
der basiljaner
Ordens
Jendreyewski

Ordens
Jünger
1698. In der
Kaiserlichen

Kaiser

Graubauel zum
großen Ordens
gelbigen Minoriten
Regiments Altkolonel

Graubauel
Minoriten
Convent
in Venedig

Sicile gradam viator

Juz 2. Kraljeva
banit 1. Kraljeva
2. Kraljeva

Eie in hac tamolo nobili
composita, puce quivocet
Hedwigis Sincloana in qua
natura virtus. fortuna
centatem omnia vumae
congeppant antiqua
domo pinguata Patre
Stanislavus Vladch Dub.
Belror. Halice, et Colomien
capit. Mulre Elizabeth May
ni Joanci Lamosci Cancell
lari atque exercitus Duci
Sorore in Sicile nobil spi
nem in naperat domam
quam fecunda prole beasid
pietate morum savitte ani
mi magnitudine in a maram pra
dentia supra foemina in
excevit sed proch dolor
intermedia bonam alque
chonper, volata vi morbi
extincta ex hac vita ad
imortalem migravit Anno
Dni 1819 die 2. Maji utalis
88 - Petrus Sixley Castila
nus Lavoichowstherichan
vine Consorte hac perone
desiderie atque ex moris mo
numentam totus in lacrimas
effusus prostrat. —

Der Mensch der Inub.
nubel sau bauligsa
Kauzqualle lüßel
yif wist bay Citanu
In find kein solist
Kausstoss für die igna
yif bay kinden, jindus
dünsteln solist
Jes. Jau. —

Juz 2. Kraljeva
banit 1. Kraljeva
2. Kraljeva

Tu lery unodrory J.
Jendrejowski, vsla
shetna Elebita madron
ha - wtaricicelha Pota
ha. . . . C 92 Styjania
1898. —

unubkual

5.

3

Grabmal für
in der Provo
1544. von Sebastian
Prenyler Bischof
Stanislaus Topor
Tante in der
St. Kyril und
in der Pfarrkirche
in Provo.

Grabmal

Grabmal, geweiht
Marianne in der
Lutheranischen Kirche
Provo.
Lina zum wigen Anden-
ken.

5

6.

5.

Grabmal für
in der Provo
von Johann
Johann de Prava
Motticki und
Sophia geborenen
Borch Ligeza
in der Provo
Pfarrkirche

Grabmal
bei
in der Provo
von Johann
Johann de Prava
Motticki und
Sophia geborenen
Borch Ligeza
in der Provo
Pfarrkirche

Grabmal zum Anden-
ken der
Marianne
Lina
in der Provo
Pfarrkirche
Marianne
geborenen
Lina
in der Provo
Pfarrkirche

Stb

Grabmal für
in der Provo
von
Hilmar und
Regina geborenen
Prohaska in
der Provo
in Provo.

Grabmal
in der Provo
von
Hilmar und
Regina geborenen
Prohaska in
der Provo
in Provo.

Grabmal für
Lina
in der Provo
Pfarrkirche
Lina
in der Provo
Pfarrkirche

Stb

Provo

lauer
kling
no.

1. Klaffen die Jusseiffel bapst
kain 2. Duff
waleff wogau dan Abbe
vaturon spona ga
salziffsa siur -

uubakaul

Ein Jusseiffel kuan nist uubakaul dieffla
salziffsaal warran, abro uub kulliffsa kuan.
Jus 2. Klaffen kuan niala dan kuis. zuu kua Jusseiffel.
kain 1. Duff
uub kuan abgrain kuan
uub kuan salziff saur.

1. Klaffen Jus
2. Duff kain
spona ga salziff.
siur -

uubakaul.

Handwritten text in the left margin, possibly a page number or reference.

Main body of handwritten text in the upper right section of the page.

Fragment of handwritten text visible on the right edge of the page.

Oben in Meran
sind die besten
Läden. Man
kann hier
alles kaufen
was man
braucht. Die
Läden sind
sehr schön
und die
Waren sind
sehr gut.
Man kann
hier auch
etwas
kaufen.
Die
Läden sind
sehr schön
und die
Waren sind
sehr gut.
Man kann
hier auch
etwas
kaufen.

25
Die besten
Läden sind
in Meran.
Man kann
hier alles
kaufen.
Die Waren
sind sehr
gut. Man
kann auch
etwas
kaufen.
Die Läden
sind sehr
schön. Die
Waren sind
sehr gut.
Man kann
hier auch
etwas
kaufen.
Die Läden
sind sehr
schön. Die
Waren sind
sehr gut.
Man kann
hier auch
etwas
kaufen.

9.

Gaspar
Luzius

Maurus Jurist zu Basel 1681.
mit Scalptar unter dem Laurentius
des Leptobagel Katholik
in der Kirche zu Basel zu
zu Marzoe. Strakace mit
Lazarus Kreyer
Gaspar Luzius
zu Basel. —

Lucius

Zum Endnackend
Weyerer Polypen
aus der Katholik Weyerer
Walentini des zu
Maurus zu Basel
mit zu Basel. —

zu
in

10.

Georg
Luzius

Zu aller Pflanz in der Pflanz. Gynurwählig
in Chukowa gebürtig, soll ist ein nicht
nicht nicht nur der Pflanz, ist ein nicht
Aufsicht in Gynurwählig. bis 17. Juli
Muller zu Basel. —
Georg Wandelin
Maurer Gynurwählig. ist ein nicht
Gynurwählig zu Basel. —
Kloster, Luzius, zu Basel. —
Pulle, Sander, etc. zu Basel. —
Maurer der Margarete
Gynurwählig zu Basel. —
zu Basel. —

Gynurwählig
ist ein nicht
ist ein nicht
bis 17. Juli
zu Basel. —
ist ein nicht
zu Basel. —
zu Basel. —
zu Basel. —
zu Basel. —
zu Basel. —

Zu aller Pflanz in der Pflanz. Gynurwählig
in Chukowa gebürtig, soll ist ein nicht
nicht nicht nur der Pflanz, ist ein nicht
Aufsicht in Gynurwählig. bis 17. Juli
Muller zu Basel. —
Georg Wandelin
Maurer Gynurwählig. ist ein nicht
Gynurwählig zu Basel. —
Kloster, Luzius, zu Basel. —
Pulle, Sander, etc. zu Basel. —
Maurer der Margarete
Gynurwählig zu Basel. —
zu Basel. —

zu

zu

zu

zu

zu

zu

zu

zu

zu

1. Klöster des J. 1770. zu
dem Minoriten Kloster in
Toscano bei der Stadt
Sagella, mit dem Grafen
Franz Sarcin Provinz

Selbst des Suben
selben Klöster des Maltheer Maltheer
in Genua der Ostgymnas
betreffend.

Clöster local March
für Marjor Kirchs
mit dem Suben.

Daselbst ist
20. Klöster
bezug auf
18 Klöster
kanil

Dies kann zu sehen

Ja diesem Kloster zu
binden soll Maria
des Gymnas des Suben
Demetrius gymnas
Suben.

Van Denkmale

Die merkwürdigsten Wandgemälde im Jasloer Bau-
zinnen sind:

- a. Das Presbyterial = Chor der Pfarrkirche zu Jaslo.
- b. Die Wäner des Salzwassersbad Goleśce.
3. Die Katakomben von J. Mückler Gottes in der Kir-
che zu Tarnowiec.

Während der Einweisung der Wäner Jaslo sind die
Wandgemälde noch folgenden Kirche durch die im
Jahre 1474 feindlich eingedrungenen Un-
gen, während die neuen Pfarrkirche durch
Leitschütz freies der eingezogenen Länd-
erung, insbesondere das für bayntarben
Ostalb, und die südlichen Familien der
Jordan, Wolicki, Turoki, Kowalewski,
Wrzos, Gamrat, Jurkowiecki, Laguna,
Kamieniacki n. v. v. unter Mithras
das kön. Herzog = Arad von prelam
Wandgemälde aufgeführt und im Jahre
1479 vollendet. Die Wäner = und Wäner-
malerei ist offenbar von neuen
Wäner für eingezogenen Markklöster
aufgeführt worden. Diese sind die Kir-
che müssen Obwandernungen witten, so
guten; das ungewöhnlich und der Presby-
terialchor die Wandgemälde eingeweiht,
diejenige Struktur aufweist, obgleich gleich
falls nur Teile derselben eingeweiht
sind aufgeführt sind. Diese Wandgemälde sind
die in eingeweihten zuletzten Zeit
bögen eingeweihten Decke, und der Haupt-
pforte der Kirche, welche zu der neuen

Daselbst die Kirche während Kriegszeiten. In
 Zeit der Erbänderungen, Zerstörungen und Ver-
 wüstungen welche der Presbyterianer-
 der Kirche anfügte, kann nicht mit Bestimm-
 heit angegeben werden. Der Thyl ist ge-
 spitzt, die Oberflächen und Dimensionen
 können nicht genau angegeben werden. Die
 Decke besteht aus in Gipsarbeiten ein-
 gedrückten Wappensteinen und kriegerischen
 Ornamente. In der ersten sind die Wapp-
 bilder der sechs genannten Leberanten, zu-
 mal der königlichen Erben; in der letzten
 befindet sich die Inschrift 1479 und viele
 hervorragende Wappensteinen. Auf der Süd-
 seite der mittlerigen Wand nach unten nach
 den Fenstern sind die Leberanten sind
 mit den Wappensteinen der Leberanten ver-
 ziert. Die obere Einfassung der Leberanten
 nach unten führt zur Leberanten ist mit
 einer gotischen Inschrift verziert, welche
 altdeutsch und unlesbar ist. Der Leberant
 hat den Thyl, den Thyl und Einfassung
 vornehmlich über die Leberanten ver-
 mauert, und verdient diesen Namen zu
 werden. Die Kirche selbst wird noch genau
 wörtlich zum Gottesdienst benutzt, und
 ist Eigentum des Localkirchenraths, mit
 landesherrlichem Patronat. — Die Kirche ist
 ab; durch dieses Gebäude mit den so
 wenig tausenden und hundert Pfunden
 welche nicht einmal die Hebung von
 dem Einkommen der Thyl- und Leberanten
 werden schützen können, — eingedrückt ist

Das in demselben das der Gemmeinde Krajowice
 beizugehörten Nawsier jurysdiktlichen Hert,
 das, auf Salzbergwerk gultig, ungenügend,
 sey nur Trümmen von geringem Umfange,
 zu verweisende Bischof Golecz wurde im
 zwölften Jahrhunderte, als der Weislokaflüß in
 dieser Gegend die Gänge zwischen der Gne,
 zuyföhren Sandomir und Krakau bilden.
 In, seitens der Gänge des Sandomirers
 Gebiets, ungenügend dem Bischof Lewocko,
 welches die Krakauer Gänge am linken
 Weislokanflüß auf dem Gipfel des fünften
 Längens dieser Gänge, — zuerst von Holz
 aufgeführt, — gleichfalls von Holz nur
 erbaut. Im dreizehnten Jahrhunderte, wo
 man beiden Gängen zuyföhren war,
 der, punkten die Gänge Boleslaus der
 Ältere und Lesco der Bischof die von
 benachbarten Gütern und mit ihnen ungenügend
 ungenügend Bischof Golecz der Obere des
 Benedictinerstiftes zu Tysiec. Im ~~der~~
 vierzehnten Jahrhunderte, als König Ru.
 simir der Große die meisten Längens
 seines Gebiets von Wein aufgeführt,
 wurde erst Bischof von den geistlichen
 Herren, zu denen die Gänge gehörten, be-
 folgt, und Golecz wird eine gewisse
 Last. Ob eine solche Last sie ungenügend,
 ist die erste im Notwendigkeitsfalle der
 Bestimmung der Herren dieser Ge-
 gend, ungenügend die nöthigsten Einfälle
 der Gebietsbewohner, "lotryki" ungenügend,
 und ungenügend die noch erforderlichen Einfälle
 in der benachbarten Gegend. Im Jahr

1474, als der ungarische König Matthias Corvi-
 nus sein Lager in Polen einbrachen ließ,
 ward von Lemberg aus, wo die Ungarn
 ihr Hauptquartier aufstellten, die um-
 liegenden Ortschaften verwüstet und an
 200 Ortschaften verbrannt. Nicht wi-
 derstand dem wüthenden Angriffen der
 Ungarn, — blos die besiegte Stadt
 Krosno und der Fluss Golez wirfen
 die Crayser mit blühenden Lössen zu-
 rück. Trotzdem, wo die beauftragten
 Ungarn sich friedlich verhielten, geschah
 das Verlorenes wiederhin keine militärisch-
 geschickliche Erwägung, bis es endlich
 im Jahre 1657 von dem damals in Po-
 len regierenden Könige siebentägigen
 Kaiser Rákotzy mit einem ungar-
 nischen und ungarischen ward, — um
 nicht wieder verheert zu werden. Zur
 Zeit der Kaiser. Besitzergreifung,
 wo die umliegenden Tyniecer Hoff. Güter
 an Private veräußert wurden, kaufte
 der Graf Nauwe mit dem Verluste
 Golez ein französisches Baumwoll-
 Stofffabrikant mit Namen Jehannot.
 Dieser unternehmende Mann ließ zur
 Zierney der Flussufer Promenaden
 anlegen, wiewohl die druckbare
 Druckmanuskript in der local-üblichen
 polnischen Sprache "Lanrotowka" war.
 Weiterhalb des Verlustes liegt der von
 den Kaiser Honoratioren in Tomaszów
 zu Craslowen benützte Distrikt
 "Podzamcze". die Craslowen der An-

man kann nicht yamen veynig bau werden.
 Das Landnahme vordient seinab fytorsifan
 Wastf wayen, - resultan zu werden.

Die Klän der Wiltbayottab, walya sie
 darmit in der Tarnowicer Pflanz
 befindet, befand sie bis zum Jahr
 1789 in der Aufs der Personalienloocent
 zu Jaslo. Diese Statue ist von folgenden
 Materiale, obzow auch mit Wiltbayold
 yziasel und bestat zum wanyfkan
mit dem wanyfkan Pflanzendat. Die
 vielen Gaudanwakt, walya dann Oflän bi
 yan von der sil. Ganyfkan, so die Inten
 tion der Wanyfkan yaner Klän nicht
 unvayollan lye, - ynzradel warden,
~~wanyfkan~~
 wanyfkan ninnan Zilant von Wiltfeyfan,
 zumal mit dem baynfberkan Ungyon,
 in so ayfblifan Wisa: dyf in fnyfkan
 Zeit der Wiltfeyfan Jaslo ynzradel sil
 yaner Zuyfammenfömming von foman
 Pilyana yaner Bayfand zu warden kan
 fette. In der Capelle der Carmeliterkin
 zu Jaslo befand sie diese Statue der
 sil. Ganyfkan, und drauban ein Länd,
 in dyfkan Wiltfeyfan sil Ganyfkan
 noch in wanyfkan Zeit p. im. 10. Jany
 fündat: ynzradel fuban soll, worauf der
 Länd vom sil. Odelbrak, bei yaner
 Ankerf noch folan mit Ungyon wo
 selbst er der sil. Wanyfkan lantfa, - ynzradel
 worden fyan soll. Seit Entfömming der Car.

6.
meliter Convents zu Jaslo würde die Statue
des Müllers Gottes zuerst in der dortigen
Pfarrkirche überbracht, von dort aber
nach der Pfarrkirche in Tarnowice
übertragen. Derselbe wird nunmehr dort
zum Gottesdienste verwahrt, und ist
höchstens das Local kirchenschriftl. die
Dimensionen können nicht genau an-
gegeben werden. Das Denkmal hat
bloß historischen Wert. Des Verfassers
Schilderung der Brüder findet sich in
Monographien.* — Was das Denkmal
selbst anbetrifft, so ist ein Verzug: der
Todes bei dem Erbauung der Convent-
kirche wahrscheinlich oder zufällig vor-
gefallen worden ist.

Die Daten zu vorstehender Schilderung würden
sich aus folgenden Werken:

1. Libri Beneficiorum eccles. paroch. diocesis Cra-
cov. an. 1440. Vol. II. pars. I. pag. 370 f. Manu-
script des Dom Capitels zu Krakau.
2. Historia Polonica Joannis Dlugossi. Dobrom.
1615. pag. 33. — Idem. Lipsiae. II. 506-507.
3. Mich. Baliński i Tym. Lipiński: Staro-
żytna Polska. Warszawa. 1844. Tom. II.
str. 211-212.
4. J. Ignacy Chodyncki: Wiadomości histo-
ryczna o fundacyach klasztorów zakonu
Karmelitańskiego. Lwów. 1846. str. 31.

(*) Zwei Monographien sind:
a. Ignacy Luback Olszewski, Kanonik

Kijowski, Gorlicki proboszcz. O Najświętszej
 Pannie Jasielskiej Statuy krótka Infor-
 macya. 1734. 4 to.

b. "Wiadomość o Wizerunku N. P. Maryi Tar-
 nowieckiej. W Przemyslu. 1789. 8. Dru-
 kiem Ant. Matyaszkowskiego."

[Faint, illegible handwriting, likely bleed-through from the reverse side of the page]



Der Taster Kreis

Der Taster Kreis ist mandats pflichtigen Gewerke an
 yanzant, in dem Kreis von Golezian mit Ungarn wohnen-
 den forgnwehnten Gabinyokreis von Dittu, Duvolin aus
 dem Sandeeer Kreis künzt seinen südlichen Gewerke
 bis samtan/ginsanden Kanzeffen pflichtigen von Ungarn
 yanzant wohnen von dem Sandeeer yanzant wohnen von
 dem Taster Kreis künzt, bildet an yanzant
 Osten nimmt gelbwehningern aus dem Kreis von an
 mit dem Resower Kreis in Handlung tritt, wöl-
 nand sein übrige ostliche Ditta in einem yanzant
 Doyan von dem Taster Kreis künzt wird
 Ein nach Dittu pflichtigen bei Dittu aus dem westen
 Sumbanyan künzt Commercialkreise nutzbringende in
 Kreis Wadowice und Sandee in der Handlung von an,
 dem nach Osten künzt ginsanden gewirte Commercialkreise,
 Dittu ist nach in dem Taster Kreis künzt in dem-
 selben künzt künzt künzt künzt in ginsanden der
 Dittu künzt, welche in dem Kreis künzt mit dem
 übrigen Kreis der Landes als ein mit dem übrige-
 yanzant künzt und Kreis künzt mit dem aus

nicht myfologifchen Landen tunc bemerkt. Aus
 nun die Luftmann ficht ein Wundtungen in
 einen fies bis in den Dicht nachmarkendun werden,
 in diefen Gung, welche im äuberen Weltellen
 zur Rettung der Leberanten dienen. Man außem
 ist das Stuch diefes müftigen Pfeiles gefetzt, und
 foch nun einen stark manufaktur finguay, was
 theils dief zinnem fimmern Meinen Zinnem. Ein
 Zeit den fubannung heißt fies nicht genau ungen,
 aber, einen fannweifung gefetzt fann in fichtomiffen
 Markten, nach welche ab dem letzten Paas Casimir
 dem groffen nicht hinter unnen (Tschöbann), die wir
 diefes fannem auß Holz waren, an fannem dief. Zur
 Zeit den Markten die XVII. Tausendents, fann den
 fannem Paagay fann fannlichen Welfen bei Teyn-
 berg, welche diefelben nicht wirren fannem konnten.
 Ein Meinen diefen Oelfaft, welche in alten Wäcken,
 den vief Schönberg gefannem sind, zannet unnen.
 Korbannem fann den dieffem Welfnung, was fies nicht
 auß dem Welfen nicht können heißt, was die Casimir
 dem groffen fann Land nach hinter fannem und foch.

manfahrungen unterthänigst, an hohen Durchlaucht
wunderbar unter gütlichen Freimilligkeiten und Geduldigen
gan Anfechtung in Polen bewey. In jenen Zeit mus-
ten sich hohe Durchlaucht nicht nur aufhalten, sondern
auch die Pflichten an einem hohen Chancenzelle zu befragen
genau in Symbark aufsteig. Ihre Aufmerksam-
keit aufgab, allein den Lauf und Wandel der
den bewahren ihre Namen. Im Jahr 1784. haben
sich ein Genamiger Lany. mit dem Namen Aufwachen
Wohl, von dem hohen Lany nicht, und wollten
genau Symbark gehen, ein Notwendigkeit wachse
in Galizien zu den Jahren gesondt.

Ein solches Wirtel hinter Symbark folgt das
Hochland Gortice mit einem neuen Magistrat
und einem neuen in Verwaltung des Magistrats und
den Wohlkommen für die Ausbildung und den Ver-
den nicht ihren Tugend so aber auch genau auf Be-
den den Wohlleben zu leisten Ganzheit sind
nein Wirtel sind. An dem Rappflusse gehen
ist den Jahren ein ungewöhnlich besondern
mittel des Linswandformals mit dem sich die Einwohner
von Gortice beschäftigen. Einmal in den Verwaltung

werden jährlich ungefähr 40.000. Stück Lammwolle von man-
 schiedenen Qualitäten abgesetzt, welche im Rappellusden
 von Gorlice bis Lyonbark abfließt, und dann mittelst
 den galizischen Kommercer und gewebten Samstamben
 in Lemberg den Markt Gorlice in den II^{ten} Commercial
 Hauptmarkt einmündet, woselbst Bandfeln, Eperies, Kaschau,
 Miskolcz, Leoth, Presburg und Debreczyn - und auf
 Spielwiese in Galizien selbst manufaktur werden. Die
 günstigen Lagen von Gorlice, und die Verbindung
 nach Pest und Ungarn mittelst den Kommer-
 naer und gewebten Samstamben und nunmehr mit-
 telst eines guten Landstrasses über Tschow mit
 dem Farnower Samstamben und dem Samstamben Farnow
 befördert sein den bedeutenden Handel mit Wol-
 len, gewebten Stoffen, Eisen und manufaktur an,
 einem Produkt aus Ungarn.

Von Gorlice aus fließt die Wolle in Lemberg ein-
 zeln auf Biere einwohler im ältesten und in frühe-
 ren Zeit auf den bedeutendsten Märkten des galizischen
 Galizien, und an Dankeblau seinen regelmäßigen

genüßlich und Linderung. Wenn sich die Anzeichen der Heilung
und von II. Commercialgerichtshofen rüfat, wird wohl
kennlich sein, daß diesen Ort nicht benützt werden,
dann unversichtlich und Linderungstod ist dann kein
Aussehen.

Brix giebt dann ein von bei 400 Häusern mit einer Po-
pulation von 3000 Einwohnern wohnhaft bei 200.

Inden befindet. Es werden sich jährlich 9. Zusammenkünfte
und an jedem Montag in der Wochentage gehalten, auf
welchen mit Gutem Landbau, Obst und Lini-
ren Handel getrieben wird, jedoch kein besonderer
Erfolgsbericht. Ein Markt kommt bei uns am 1. August
aus, in dem die Inden von der Wochentage im Koppe be-
spült wird, ein Mann aber mit anderen Glück dessen
Qualität in der frühesten Zeit der Saison in den
Kreuzwegen liegen. Ein Tag der Markt ist fest und
ein Ausflug in das mit Ländern und Wäldern
genüßlichen und fruchtbarsten Teil der Alpen und
von dem im Sommer in der Gegend der
unvermeidlich. Von dem Markt nach uns am 1. August
kommen Gewebe getrieben Längen und in wenigen
Zusammenkünfte getriebene Längen im Sommer,

sondern ihnen dem Lusten des, und nimm Längere
 und nimmnen Uebung abändern bestanden samtsfülligen
 Abwandt Halcewie. Ein Stadt wenn ofdam mit nimm
 fahrer weüen unyng aber, zwei fahrer mit dachten
 bestionnen, des nimm unyng Krakau, des andern unyng
 Sambany, was fahrer dan finyeny. Wenn fahrt auf die Ueban,
 muss du durselben, die fahrer erhalten und den fahrer Stadt
 yareben.

Und wenn versuchlich gebildet, lassen man gleich beim
 fahrer in die Stadt versichtig wird, ist die Werkzeuge alle
 gedymmete fahrer, ad fahrt kann und man wird. Im Werk-
 zeuge befindet sich dem gedymmete fahrer und gedymmet
 in dem gedymmeten fahreröffnungen, in welchem der
 gedymmete fahrer dem Krakauer fahrer fahrer
 fahrt, kann welchem in fahrer fahrer fahrer in die
 appellations nach Magdeburg Stadt fahrt. Im fahrer-
 fahrer sind gedymmet, gedymmet mit nimmnen fahrer man-
 fahrer fahrer fahrer des fahrer und fahrer die fahrer
 fahrer die fahrer fahrer fahrer fahrer fahrer, dann
 nimmnen fahrer, die gedymmet fahrer gedymmet fahrer in Bier
 fahrt, und in dem fahrer fahrer nimmnen fahrer
 fahrt. In dem fahrer fahrer fahrer fahrer fahrer die

Selbstkennung, in dem fünften Theil dieses Geistes.
Sicherlich steht ein mündes neues System, so ungleich
sichem jungen Geiste nach Gefühlsweise und in dem
ersten Geistes der Schicksal dieses Mannes,
in welcher die Mannschaften sind in dem vollen,
einer unvollständigen Auffassung samstagspunkt werden
auf dem einzigen Seiten nach einem dem ist
alten vordringenden Geistes, unter diesen vier
Kromerische. In demselben werden zu finden das XV.
Zusammenhang des Livius den hohen Mann in Kro-
mer gebornen, und man seinen Ältern jungen
Kromer Coepelmann von Bice und und Agnes
Limensta anzeigen; die an sich in dem Aufsatz in Bice
den unter Umständen anstellt. Eine vordringende
Kannst du und geistigere Litteraturischen Arbeiten,
dies welche an sich einen gewissen Aufbruch
bewegen der Kunst des Königreichs, das man ist
zum Geistesmanne dasselben und zum Demosthenes in
Krause annehmen. Ein Chinesen Gefühlsweise von
und vordringende Geiste einen sich Kromer zum vollen,
manne Zufriedenheit des Kunstes vordringende, beweis
den ist als Anerkennung seines Mannes und
den Kunst

Der Herr des Schlosses von Emelund mir, in welcher Weise,
 in an mich im J. 1569. Dank. In dem Bisher Berichteten ist,
 findet sich noch seine letzte Willensmeinung, durch welche
 von sein väterliche Haus zum Hofe bestimmt und übergeben.
 Die Linder dieses Hauses waren mit alter Weinbergsmauer
 umgeben, welche Szenen aus dem frühigen Geschick des
 Schlosses.

In dem mitteln und Ringelzug anseht sich ein unnd Klein-
 und Schlosses welches auf dem Hügel und unten ringsum
 wandt; in demselben hat den Magistrate seinen Sitz. Ein
 alter ymbes Schlosswand, alten Verkleidung und Gemälden
 und ein bei dem Schlosshofe befinden sich alte mit in
 dem geschnittenen Holz und Inschriften gegliedert Haus,
 welches ein mit einem sehr mannlichen Haus, das ein
 ein Ringel und das kleine Gebäude zu seinen Linder sein,
 selbst, sind die Verhältnisse eines glänzenden Wohnort.
 Dermaankunft ist noch das Lewandowskische Haus an dem
 dem Pflanzhof mit einem sehr schönen neuen Haus,
 dem in diesem Hause befindet sich ein sehr schönes Bild.

Ein vorzügliches Aufmerksamkeits verdient jedoch die
 Pflanzhof ein ymbes sehr schönes Gebäude ein gelbes
 Dyle aus dem 14. Jahrhunderten, ob es von außen nicht
 übersehen, um die künstliche Zusammenfügung und Verbindung

und wollen Zingeln aufbauen zu müssen. Im Saal wird
man sich ein geschicktes und schön beschriebenes das
bedeutend übermalt. Ein sehr gelber Wölben Tisch
müßigen Pfeilen, gerade mit zierlichen Stämmen auf
mancher Lauten unterstehen die kleine weiße u. schwarze
gallen und so gelblich mit schön Lichterwerken ungenügend
und nicht weniger als ein viertheil, und umgeben
oberhalb mit Tischwerken geübt. Die nach der Länge links
sein fingern werden, wie das unterste Tisch unter
Kromer ungeschickten Denkmal begreift, von einem geschick-
ten Luiseolomans Kromer gestiftet. Das Gemälde
Kromer in beschickten Gemälden zeigt nicht an
einen Pfeilen, wie in einem Saal in ungenügend
Licht von allen Gemälden von Wölben geübt. Die kleine
nachdem nicht geschickten Licht, Tischwerken und
Gemälden unter einem links das zierlich in einem ge-
schickten Gemälden Licht eines Saalens Ständes wie,
manch Bett, von nicht ein müßigen Tisch in einem
nach dem Gemälden von dem Bett ungenügend Tisch. Nicht
nicht man aus Albesten das Gemälden Licht das
in müßigen Tisch in einem Nicolaus Ligera,
Gemälden von Bett Lauchhaft und Wölben Tisch
nicht man in einem 1578. Tischwerke werden. Unter einem

Leiden ist in jeld nufelunnen Anbrich jann Konstantin velyn biltet.
 Glinif an dem Kpennkingen stoff ein Kluind nult yabentend
 Kingstein den jmit. Barbara, wulhaf jindes yafstetun ist.
 Lennantkandwunnt ist des vridhpfen Ammanzeitel zum jmitigen
 Geist, des nntun vllun Amman. Pfidvllun Goltzind un nist
 Ann detint, Ofun die Kingin Hedwig end viltigt in niman
 vntunnd von Jufun 1395. vnto viltung. Viltobend Kpenn un
 zu Babowa Kunt 1407. end in dem viltun Kingenta vnto Libufow
 un vntunnd ab dntun Ammanzeitel, dntun viltung die Kingin
 Sophia 1407. in Bix selbst nufwult end viltigt.

Antanfult den vnto nntunnd den Kluind jeltunnen vntunnd-
 Kingen soll end den Kingen ein Kingliches vnto yabentend jre,
 bnt, vnto dntun fntunnen die Kingin Hedwig yntunnd vnto,
 vnto jntunnd die vntunndvntunnd die nntunnd in die vnto jre-
 nntun vntunndvntunnd vntunnd, vnto die vnto vntunnd yntunnd
 vntunndvntunnd yntunnd jre. Die fntunndvntunnd die vnto nntunnd die
 in des yntunnd vntunnd, vnto jntunnd jntunnd vnto vntunnd.
 End Kingen vnto soll fin ein vntunndvntunnd vntunnd vntunnd
 mit jntunnd jntunndvntunnd yntunndvntunnd jre bnt. Dntun
 vntunndvntunnd den Ammanzeitel nntunndvntunnd fin vntunndvntunnd
 den vntunndvntunnd von Kijow vntunndvntunnd vntunnd vntunnd
 vntunndvntunnd vntunnd jntunnd vntunndvntunnd vntunndvntunnd mit vntunnd
 vntunnd jntunnd von vntunndvntunnd vntunndvntunnd. Die vnto
 vntunnd vntunndvntunnd den Kingin vntunndvntunnd vntunnd vntunnd,

Das sie nach Krakau die möglichste Stadt des Königreichs
wären; und schon im Jahr 1399 ward Biez zu dem Königreich
Königreich angeschlossen. Die windenfolten fünfellen den Leuten
Krausen und Ungarn gemessen die Stadt und die Herr
genant zu windenfolten Malen, seit welcher Zeit sie schon fünf
in Landung ihre Gärten und ihren Gley annehmen sind. —
Man kann abmessen in der Höhe von Biez gelungener Dinge
Libussa und das nicht zuletzt bestimmt gemessener Distanz sind
sie ein Königreich anfallen die ein als der Gemarkung zu sein nicht
in Zeit begreifend sein König annehmen wollen.

An dem Ende wird Gyaldo was fast zu Königreich Gyaldo
einen das kleine oben dem Gyaldo baladen Distanz liegende
weil bekannt, stand im 13. Jahrhundert ein kleines und nicht
mit dem Lande Gyaldo. Man wußte Gyaldo Landung einen
Gyaldo im Jahre abgemessener Land, das nicht nicht
und gemessener Distanz im Jahre Königreich nicht nicht nicht
bannend und den Gyaldo wankend sein Gyaldo sein
die Königliche Kammer angeordnet war. Das Distanz Libussa
den Gyaldo sein Gyaldo kam in den Distanz Distanz
und Distanz. Dolengos Distanz von Sandomir. — In einem
Königreich Gyaldo das Land 12... ist in den Distanz Zeit
die Gyaldo König Gyaldo mit einem Königreich Distanz, die waren
sie von einem Distanz Gyaldo Gyaldo, die abgemessener Gyaldo
von Gyaldo Gyaldo und Distanz sein wie an die in dem

ausgesprochenen Lammern mit dem Nothte Lawit und unfernen Murrern
 bezieht, sein weiblichel Verbot zu abzufallen und zu umbrennen.
 Das mannbarmen Augst yntwinnen, Singel sein Grollen unter
 die Manpummelung und hoch alle ihre Schickel und, oben mannen,
 baub, sein behiligung wachse ihre Grollen man man Seetaxomyge
 bei einem Grollen in man yntwinnen Manpummelung anhalten
 follen, bewachte ihre heilige yntwinnen Khan Lygwulle nach
 man zum Ausbrennen als unfernen seinen Lammern ihre
 ihrem Lammern yntwinnen.

Urnfeldsporn mit Lygwulle mit seinen Lammern und mit
 dem in sein manpummelten Lammern seinen kleinen Dornen
 follen, und nach zum in Lammern manhalten Lygwulle an,
 follen Rosa zum dem Nothte ihre Grollen ein manfoll, und
 Lygwulle in Seetaxomyge abzufallen seinen Dornen aban,
 wölligt, sein kind samt seinen Lammern und dem follen
 yntwinnen, und sich in dessen Lammern yntwinnen follen. Man follen
 yntwinnen yntwinnen follen Rosa in Lammern die
 Nothte und ihre follen ein follen wölligt bis follen nach und
 nach follen wölligt, und sich ein follen auf
 die follen Lygwulle Libusen yntwinnen. So man
 ein follen mannen, den Lamm Rosa follen
 zu sich yntwinnen man Lamm ein follen
 man, man sich Libusen wölligt, ein mit Dornen

wank bewußtgemüthlich den dem die Tischel fawohl-
blickte. Die schätzten über den Tisch und waren schon
wunder im Hofe als Rosalioens pfand stille stand
und alle Besinnelich und Antaniband² gungwust
die Besinnelich die Hofe nicht überpfandten wollten;
nach Komodung² rügn² die Rosalioens Summen und
Lohnen Besinnelich zu gungwust. — Die blinde
unfame Lage alle müßig, keine den zingte tief
mit Sistrerengot und Lygwult und sein Lannu
waren fast und guten Dinge, im die Komodung
Kommunen und Stellen und Libyosa waren gefüllt.

Am fünften Abende wurde glückselig die Lannu
gestand, die und im Lannu sollten den Lannu-
wust die wust Besinnelich auf sein, die wust und
wust Lannu die und sein Lannu in die Lannu
auf sein. Die jungen Gesellschaft Hob ausmünden, die
jeden den Anwesen der sein die und die Besinnelich
in den Lannu die Lannu die Besinnelich zu
sein glückselig. Alle wust Lannu, die Lygwult
Besinnelich Lannu in die Lannu, die Besinnelich
Lannu nicht wust, die die Lannu wust
die Besinnelich am jungen Lannu. Die Lannu
wust die Besinnelich die Lannu in die Besinnelich
Lannu gestand, keine Lannu die Besinnelich

so stüngen sich Pfand und ich zusammen, und kein
 bewußte nur selbst die Befamtkinder waren: die Tartaren?
 Da war es uns, denn nicht empfoll uns die Kunst selber,
 sondern ihnen Glückwunsch und nicht jemand nachkam
 das sie dem Tausch das man den Leuten selber
 dem Molked, denn das Land zum gewöhnlichen
 Pfand wenn sie einfallen nicht bekümmert sind dem Befam-
 kin dasselben. Dann vom 20. Januar überschwanden
 diese ungenüßliche Genden weisere sie das goldne
 Gann ganz gemacht haben, das ganze Land. Bolostau
 dem Befamkeiten von gewinnem in dem beabsichtigten
 Ungewinn Besitz und Stellung zu setzen, und die von
 Luffen Rüdte und Lungen werden ich Ostern die Luf-
 wesen von Okkunen. Da war uns für und um
 Schrift nach Stellung zu denken mit Anhang des Tages
 wenn das Volk von diesen Genden umringt, und den
 langsamsten Nachsichtigung vorgeht, und dasselben
 nicht anstehen, kein blinder Lygwelten Zeit nach
 dem selbst sind können Zeit mit seinen Göttern
 und seinen Kindern uns nicht unheimlichem Gung
 zu nachhinken. glücklich amnesten sie und lassen sich
 nicht nachgeben in diesem Platz in diesem Leben,
 das sie nach Lygwelt den weisenden des Tages
 nicht wissen

nun können wir uns nicht mehr
 so gut, nicht so zusammen, aber das ist
 ein. gelingens Kunde, ich in der Liebe glücklich.
 Bei seinem Entschlaf und nunmehr und diesen
 Augenblick sind sie Lygault in einem angenehmen
 Schlaf und nunmehr diesen Augen, um welches
 zu seinem Entschlaf sein Kind Liebestern ist
 und ich mich beurlauben. Unwillkürlich wollte
 ich Lygault entlassen, das seine Wünsche unbedeutend
 nicht, da mich um mit meinem Himmel - Lie-
 bestern. Ich bin in einem Augenblick, ich bin
 und nicht, sein Kind man sagt, nicht mich
 nicht, wie ist man nicht, man Kind haben
 ein Jahr die in einem Augenblick. -
 Ich mich unbedeutend Liebestern, nicht
 seinen sitzen, und sein Kind, - nicht
 sein nicht flüchtig mit dem angenehmen, in
 einem kleinen Augenblick nicht flüchtig
 sein nicht die seinen in dem Augenblick, in
 ein nicht die seinen unbedeutend und dem
 unbedeutend flüchtig, sein unbedeutend. - Die
 Rosette geben, mit dem unbedeutend wollen
 seinen danken, das dem flüchtig sein
 zu mit dem unbedeutend. Lygault
 sein unbedeutend sein, die
 sein flüchtig

sein Völkern nicht Landes sind, — und die beiden Länder
 liegen sich in dem Namen und schwanden sich immer mehr
 zu Einheit. —

Man weiß sagt in II. Commercialtraktat in östlicher
 Richtung nach dem Handelsort Tabor, nurwe selber ist
 südlicher Richtung nach dem von dem Wjotokaflusse
 längenden Nordischen Kroono bei dem schon im Sanoker
 Kaiser längenden Grenz Meysce — we selber umf die
 über Duda kummende Ungarische Abhängigkeit
 verknüpfen — ein Tabor Land markiert, um weiter
 sich von Kaiser Sanok und Lamber zu demselben
 und mit der gesamten Kaiser Sty, Stanislaw, Kolo-
 mea und dem Bucowina zu verbinden.

Das Nordische Kroono mit einem ungeländeten Ma-
 gistrate mit einem Militärsitz, einem Hauptflus-
 ungeländeten, einem Invergekommen und Längeren
 Gebirge besitzt 5. zusammen besetzte zusammen
 und umblet einen bedeutenden Grund mit Getrei-
 den, Pfanden, Honn und Landbau. Das Honn-
 hing kommt meistens aus dem östlichen Theil
 galizien, und wird meistens und pflanzten

Wissenschaft man kauft; übriges werden uns auf und
Aufschwamm, Salz und andern Bekleidungsartikel aus
Tarnow, Poxow - Poxow und Lumburg hauptsächlich,
und im Zersammlungs im mannigfaltigen Waren.
Artikel im Markte und Kauf ist oft so groß, daß
im kleinen Markte die Menge kann zu finden
man mühen. Obgleich man an jedem Markt mit
Leinwand, Geflügel, Getreide Leinwand gestrichen
und ganz gefüllt, was im Hofe des Marktes Korow
sich hier befindet, wo jährlich über 10000 Stück Lein-
wand verkauft werden. Hauptsächlich wird im Handel durch
den günstigen Lohn des Rüdleren Kreuze besonders die
Hauptstadt im II. Commercialweisen mittelst des Lunde-
see und Wadowsee Kanals mit Weissen Pflaster und
Kornen, und im östlichen Kanale Galizien, mit-
telst den über Duka zusammenkommenen Handel mit
Kornen und andern mit Poxow und Lumburg-
mäßig mittelst den über Tjostek zusammenkommenen Handel
mit dem Kanale Poxow und dem **I**. Commercial-
weisen in Verbindung. -

Siehe den unten angegebenen Markteigenschaften des Tjostek
Kanals ist im Pflaster in Dorykon. Siehe Weisse
mäßig man den Rüdleren Kreuze liegt und immer größer
den Kanale Tjostek ist zusammenkommen Handel des kleinen

Empfangen Odessa. Im Lande angekommen wurde ich von Sofan
 Lamy, welcher mich seinem sehrigen Giebel der ungarischen,
 dem Lammman im nameligen großen Lamy Kammer
 Anweilt. Man guntelt ja nun nicht ungerathlich auß-
 rieht wie man sie halten firdet. Man ist gut man ein
 schiffbrenn schau, welche in Lissa Wistok und Lubawka
 in hiesigen Schimmungen empfangen, in sudlichen Mon-
 nymanten Lungen und dem blauen Luftmann der unbe-
 ligen Ditzgen den Biesoraden - ein sonderbarer Kette
 dem Baumzettel aus, welche dem Lamy Lergowa ubernimmt,
 an dessen Ende man die Gammzitzgen dem Markt Dukla
 benannt hat, welche gegen Nordost geht man die weissen
 Daisgen des Nordens Rymane in demselben gehen,
 nach einem ungewisslichen Erfolg zusammenbringen. Von
 dem dem Dylschbanya benannt ist in hiesigen Wille
 und in demselben Nordens Korvener aus, bekannt dem
 seiner Kitzgen und Lammwand febrmiktion, wie die
 unglische Gantwabenben in dem Kombarria mit
 einem weissen Familien. Gegen Norden gewisslich
 die gegen wannigen Abweichung, Anils mit mehr
 bekunnt und mit Lammwaben und Gassenben bedekt
 Ansehen sich wie singinam, bymanzen die Quotist.
 Im Norden schneit der Lammman Augen oben ein

mit hinter Aufgehenden bewirkte Luft, und welche sich
namentlich bei Tasto, Maszonice, Moderawka, Tarnowice
und Krason vorkommen.

Das Gestein selbst besteht nicht zu dem Gestein in Lunden,
sein metamorphisches Gestein ist um wenigstens gelichtet, ein
mineralisches Gestein ist von allen Seiten von so fern man
gesehen hat, ein und dasselbe ist. In dem westlichen Ende
ansetzt sich ein mineralisches Gestein, und in dem mittleren
nächst von Gestein von Kalksteinen und Kalksteinen.
Denn es ist ein sojab, und viele Kalkstein künstlich
eingestaltete Gebäude sind manchen Bauwerken zu sehen.
In dem Kalkstein sind namentlich Kiesel und Kieselstein
stein. Namentlich Gestein und Sandstein über dem
sich von außen sind Linsen von Kieselstein, auch
den bis jetzt ein ganz könnendes Zeit, und gelichtet
ein wenig Ansicht in die momentliche Umgebung.
Oben in dem Gestein sind Kieselsteinen und Kiesel
Gestein vorkommen, und weiter sind besonders sich
ein mineralisches Gestein über mit einem gelblichen
Kieselstein. Hinter diesem befindet sich ein gewöhnliches
Corridor in die Linsen, wie man auf die Kiesel,
nicht ein mineralisches Gestein ist. Das Gestein
sind. Auch man Kalkstein, befindet sich in dem

Pflanzlichen aus Oetzykon. Musivum Lamykzaltu folyan
 am nörnyan Abfagimman, welche wieder nur einen Lamy-
 zinn mit einem firtfatsffon und einem yamw-
 ungen Gafu unyabau sind, ne bis ein Linsan in
 dem yafunnen ist anspaltbar Lmanum bafin,
 seit. fuis faden Luftri und ein fofu Animanu vedette
 pflanzten aus yungu Lamykzaltu abwärts. Um die yungu
 Linsan Lamy bafunden bis auch ymweban und wölln,
 wie auch ein yamwunnen Lamyway, um in einem wölbun,
 wölbun unternimmiffen yungu firtfats.

Ein fubunng Linsan firtfats welche wnyan firtfats
 firtfats Lamy Kamienie yamwunnen wölbun, firtfats in die
 wölbun Zintun. Anspaltbar firtfats ab ein Gottesdienst-
 Linsan Pflanz im alten Linsan yamwunnen zu sein, wnyan
 wnyan ist firtfats wnyan unternimmiffen yamwunnen
 Linsanwölbun, in dem Lamywölbun, welche mit dem Lamy
 ein nörnyan abmanimant. Zintun kann die firtfats
 Kamienie welche nur mynne Kroone unternimmiffen wnyan,
 die wölbun, in dem Linsan des Bonariffen, firtfats
 und wnyanwölbun Linsan, welche firtfats in dem Linsan wnyan
 ein Linsanwölbun im Arianer unternimmiffen Linsan. Im
 17. Linsanwölbun wnyan ab firtfats in dem Linsan wnyan

Kamieniecki. Regatis baluyanta ad unum cum finitibus in kalum
vires hincum Zeit amstet. Ein Orbezugny
wie die beye ungeflit, die baluyanta virey Gamubwampur
yrtmekuntan Lichte, im die Mangel von Memmelfen zu unblumyone
als vider im jüsten Netz unyrtmekuntan voren, stüßte in die
die undanindiften geuy und die Lichte, und die viderin
Lichte unyrtmekuntan Regatis Künftler saine Welt virey die Zeit,
Stimmung des Virey. Die Lichte unyrtmekuntan virey die
unyrtmekuntan, und wie die unyrtmekuntan Lichte saine
im 100 jüsten geuy im Virey, die im saine Lichte
im die Lichte geuy die Masse unyrtmekuntan. Die Lichte unyrtmekuntan
Lichte in Koro ist virey geuy und die unyrtmekuntan
die Lichte unyrtmekuntan unyrtmekuntan. Und virey die unyrtmekuntan
geuy die unyrtmekuntan unyrtmekuntan und die unyrtmekuntan
geuy Lichte unyrtmekuntan, und geuy die unyrtmekuntan geuy
unyrtmekuntan die unyrtmekuntan, virey die unyrtmekuntan die
Lichte unyrtmekuntan virey.

Das Virey zu Odytkon ist virey als virey die im 15.
geuy die unyrtmekuntan unyrtmekuntan geuy die unyrtmekuntan
von Odytkon unyrtmekuntan.

Ein II. Geuy unyrtmekuntan die unyrtmekuntan Lichte ist die
unyrtmekuntan geuy und Commercialunyrtmekuntan unyrtmekuntan
unyrtmekuntan die unyrtmekuntan. Die unyrtmekuntan geuy virey die im 15.,

Am Zinsten des Junzfurmal von Ungarn nach Kalen
 und Labland, dasen diese Namen, am andern und gross in
 dem andern Theile der vordem erwähnten Galizien schon im
 J. 1775. begunnen und construct worden. Ein seindes die
 meisten Wien, Lissa, Buzsard, Kalatsa, Luda, wie auch das
 münchweissen und Lamsfal auf Galizien führen, und alle,
 die geliches Producte besonders getrieben sind; und sie
 ist die sie über Lamsfal und Lissa nach Pest und Ofen
 führt besonders dazumalen so zwischen Pest Kaschau
 und Lamsfal Kommunikazionspisten eingerichtet sind,
 die möglichste Communication mit Ungarn. Die
 yezige Warschauer Strasse in einer Länge von 10 Meilen
 ist nicht nur vollkommen chaussee mäßig gebaut, sondern
 von hohem Nutzen seit zum Befahren dazuloben bündelnder
 Handelswege abweicht worden. Für Munkwündigkeit
 aber auch Unvorsichtigkeit dieser Warschauer sind; von
 dem dem, die Lissa und Gornatzen auf des ansehn-
 lichen dem Gabenweissen mit andern Grenzstädten
 die Lissa führen, besonders von dem linken Uferseite der
 Warsche unten oft alle fünf Meilen um Lissa hingen
 stellen sich unfernen Scheitler Höfen ungnücklich mit
 Lissa so angefüllt worden, dass alle diese dazuloben
 abgänsungeln furchtelos bleibt. Die vordem erwähnte diese
 Kommunikazionspisten sind sehr stark, das

nicht selten Luchsen und Maysen anzutreffen waren.
Bei diesen Befahrungen sind immer zwei Tische Lamm,
viehation gegeben worden, die immer oft genug benutzt
werden sind, bis zum Jahre 1754, und die Kühe
und die Maysen immer reichlich erhalten waren. —

Das Kloster nahe dem im vorigen Jahre Grenzbecken
Bauwerk mit gelbem Marmor, beginnt an dem vorigen
Jahre gemacht zu sein und dieses Bauwerk wo sich ein
Grenzbecken und Maysen befindet. Neben
ein wallenförmiges Terrain sieht die Maysen für,
die Tylawa über dem Jahre gemacht bis zum Jahre
2. miles aus der Maysen Dukka anzeigt.

Das Maysen Dukka sieht sich in einem kleinen Hof
aus, nahe dem Maysen Dukka, nahe dem Lancker
Kloster in dem Grenzbecken bei dem Kloster Dukka
angebracht. Die Dukka ist von einem Kloster von dem
umgeben, gegen die Ost sieht sich ein Hof, die
Lamy, Lergawa gora zu dem Grenzbecken Maysen
angebracht, über dem Hof sieht sich ein ynduktus Lamm.
Die Dukka hat einen hübschen Hof, und nahe dem
das ynduktus Lamm zeigt sich ein militärisches Lamm
Kloster, und ynduktus mit dem Kloster von dem Lamm
ynduktus von dem Kloster angebracht, keine ynduktus
Anblick. Das ynduktus Gebäude ist das Bernhardiner Kloster.

So weiter

Es wurde im 18. Jahrhunderte von dem Grafen Georg
 Wendeler Anseehend dinstellen von Krakau und Gammal
 in ganz Polen sammelt haben von Dukka anbauet. In
 dem Abstrangung mit und auf dem Abenden sind die besten
 gemeldet zum Fruch Dinstaltungen und dem Laber des
 Fruchigen Anseehend von Dukka gegeben im Jahre 1410.
 Nach dem dem Reich Anst des weltlichen Palais dem jungen
 weltlichen Anseehend von Dukka dem gemüthlichen Hellena von
 Mercinska. Ein immer fruchtiger dinstellen ist geschnitten
 voll und kostbar. Man findet dinstellen dinstellungen
 dinstellen - Arbeiten und kammernischen Mammern, und
 ein gemüthlichen Anseehend und allen dinstellen. Die
 dinstellen und dem dinstellen dinstellen dinstellen allein
 zum dinstellen. Man kann dinstellen sein blud mit gemüth,
 dem dinstellen dinstellen dinstellen geschnitten. An dem Palais
 steht ein weltlichen mit einem dinstellen umgebenen
 Punkt nicht ein dinstellen, dinstellen dinstellen dinstellen
 dinstellen dinstellen dinstellen und dem dinstellen.

Das immer dem dinstellen dinstellen ist geschnitten, die
 dinstellen nicht gemüthlich, und dem dinstellen mit dinstellen,
 zum und dinstellen dinstellen dinstellen. In diesen
 dinstellen befinden sich zwei dinstellen gemüthlichen dinstellen.

Dem und Pfarrer zum Mummum. Links steht das Gebäude
aus 1810 von demselben Grafen Stadnicki und rechts in
einem Kuzalle von dem Grafen Amalie von
Ozech von dem Grafen Brück und rechts das obgenannte
Gebäude des jetzigen Landbesizers, dem auf
den Pfarrer und sein Sohn mangian und nun
wimm sind. Das letztere Gebäude ist ein Mummum
dem Lichtpunkt und dem Mittel aus 18. Jahrhundert.
Inmitten des Amalie von dem Grafen zu einem
Schloss dem Gamelinum, dem Vincentiner, zu einem
Kuzalle für den Adel und Landbesitzer und zu einem
Gebäude. Gegenwärtig ist jedoch für ein ein
Kuzalle, ein einigebau Gebäude. Bisher Mummum
und besetzt nicht mehr.

Dukla war ein Gut der Woiwodschaft
Krakau, dem Lemy Cergowa gora. Am Ende der
jetzigen Woiwodschaft, im Jahre 1474. wurde für den
einzelnen dem Landbesitzer von dem Grafen
Stück. Ein wurde dem jetzigen Grafen von
Dukla geboren in dem Dorf Juciana. Am Ende
des jetzigen Grafen von dem Grafen, Amalie der
einzelnen das Mummum Gold Mummum Mummum.
Ein Dorf hat nun eine Bevölkerung von 1600 Einwohnern,
dem 1000 Inden, welche nun das jetzige Dorf mit einem

Ansehen, dass sich die Geringwertigkeiten ungenügend erweisen,
 welche nicht allein im gering gelagerten Landbau in fremden
 Staaten ungenügend waren; ein Handel dem jedoch nicht dem
 der mehr das Uebervorteilende einzuhalten ist, bedeu-
 tungslos abgenommen ist. Ein Markt Dukka seit 10 Jahren
 merklich, dass davon mit Getreide, Wein, Honig, Wachs,
 Stroh, wofür Läden, Linsen, Honig, überaus mit
 ungenügendem Linsen und fernerem davon mit un-
 genügendem Linsen Handel getrieben wird. Neben dem
 obigen Linsen sind auch Linsen, welche
 seitdem dem Markt nun immer mehr abnehmen.

Ein merklich günstiger Lage dem Markt Dukka
 beginnt sich Linsen Handel, wenn wirksam derselben Linsen
 dem Markt, an dem selbst liegt, in demselben mit ungenügend
 und ungenügend bei Duxemyl mit dem I. Commercialmarkt
 Ansehen und dem Markt Linsen, Linsen und mit dem
 dem in Verbindung steht, Linsen über dem Markt
 1's Markt von Dukka bei dem Markt Miesse die II^{te}
 Commercialmarkt und Markt Linsen dieses Linsen
 mit allen obigen Geringwertigkeiten gelagert
 und dem Bukovina in Verbindung, ferner mit
 Linsen bei Dukka aus dem ungenügenden Markt nun

nigam Nabindungstaveru im Taster Nabindungstaveru, welche bei Taster im II. Comm. Gungstaveru, bei Tasterfundat, somit zum Künzstaveru Nabindung mit Taster, müssen Kasten führt, über nun Taster und nun über Taster auf Taster und im I. Comm. Gungst Taster auf Taster, im Nabindung mit dem Taster, Taster und Taster Taster fundat. Taster Taster und im Taster im Taster und nun 1. Taster und nun, im Taster, Taster, im mit dem Taster Taster und nun im Taster Nabindung ist, zum Taster und Taster von Taster bei. Im Taster von Taster ist nun im Taster Taster Nabindung überführt auf dem Taster Taster ist im Taster Taster Taster Taster und nun Taster und nun Taster Taster, Taster Taster Taster.

Das III. Gungst Taster und Taster ist im Taster Nabindung Taster Taster mit dem I. und II. Gungst Commercial Taster und im Taster Taster und Taster Taster in Nabindung, wobei im I. von Taster Taster über Taster

an die ungarische Grenze, die Grenze wallis über
 dem Linné-Sandstein über Bednarka nach Gortice führt,
 und dazu dient, die ungarische Grenze durch Festsetzung
 ungarischer Meilen auf dem kürzesten Linné mit der II.
 Com. Grenze zu verbinden.

Man Dukka zieht diese Grenze und zwischen Am-
 yny bei der Linné Lissagora, nur ein jüdisches
 Linné die Grenze ein bedeutendes Anzeichen an,
 führt. Das jüdische folgende Walden Linné mit
 einem Steinwettbewerb, mit 7. Zusammenbau und Messen,
 erwähnt an jedem Montag Schrift einen jüdischen,
 Linné Linné das Linné der Grenze beschränkten
 Linné. Man Linné bei Tasto übersetzt die Grenze
 der Linné und Debowice Linné und führt über
 Owick und Debowice nach Tasto wo selbst die II. Linné
 Com. Grenze Linné.

Nämlich von Tasto folgt ungarische Anweisungen in einem
 dem Linné Linné Linné das Tasto Linné, an,
 wäplich dem Linné Linné Linné in einem
 dem Linné Linné Linné Linné, Bierdiedy,
 Buxyot und Uaxd der Linné Kotaryel und dem Linné
 und nicht Linné Linné, Linné mit Linné

Lerngen und nützlichen Ansehen. Das Privilegium ist nicht ohne
bei 300 Jahren Befandens genügt 2000 Dukaten, und ist ein
Pfandbrief, nämlich im Jahre von Linné und dem Ende des
Jahr. Linné, nicht ein nützliches Ansehen Privilegium
im Jahre 1739. gestiftet, und ein Befehl zehnten des
Privilegium, welches wegen Privilegien König Augustus I. vom
J. 1746. für ein nützliches Propagation, 12 zusammen und einen
nützlichen Wissenschaftler besitzt; welches in dem fünfjährigen
Zeitraum nach dem Magdeburgischen Ansehen gestiftet, und
nicht ein zehntes Ansehen über Leben und Tod
verbleibt. Als ein nützliches Ansehen Zeit wollen wir
sein nützliches Ansehen, das man dem Kola,
Kolyer Magistrate am 18. April 1761. und Ansehen ein
selbst nützliches Ansehen nützlich ein selbst nützliches
Ansehen

Man Ansehen ein Ansehen Kolyer Ansehen mit dem
nützlichen Ansehen, und dem Ansehen ein
Ansehen nützlichen Ansehen, aber so wohl ein
Ansehen ein Ansehen Ansehen Ansehen als
nicht ein Ansehen des Ansehen Ansehen so ein Ansehen
Ansehen ein Ansehen Ansehen. Und nützlichen ein
Ansehen nützlichen Ansehen Ansehen, und ein Ansehen
Ansehen Ansehen Ansehen Ansehen Ansehen des
Ansehen des Ansehen Ansehen Ansehen Ansehen

yan, dem asafamen verlittem Sienkiewicz Gännyfjung zu
Linsten mit 312. und einen selbstem geyworf.

in dem ihm bestimmten Sammin. Wasfen um unser Tho,
was Moxygol mon dem ledigstweiffen besamit, und dem
H. Klen redt dinstzhetzad künzantlich gestweft werden
sollen, wamir demselben auf den Länbitten unfermnen Guf-
mögenden Sammin von Othel dem Guefweindigen Größlich,
Krit und unfermnen Kunsamen nampsindenen Standes vinf
Sammin besamit.

Wen aben seben in unanulifan Ditzung auf dem selb-
fensf verlassungunnenweiden mit unfermnen geyworfem,
Ligen walfen besamit, redt Gannus Moxygol ein
verfenn in dem Gupfengittem redt selbstenf zu sitzen,
und von unfermnen dem Tombey anfangen 7. verfenn,
redt ist von juden Tombey in einen Kulte und mit einem
Sammin wiffen dem asafami wachen von dem Guefulten
zu lasen seben. — Wenn selb ist demselben auf dem verley
zu bayaben und ein feiligen Othel zu besamit nach
benstehen zu dem feiligen witten Gottes und wuf
Kaloaria, und geben bei unbedulten Landa, um gold
zu bitten um die Anzabung saunen Tanden, und die ga,
wiffen die wachen unnen zu asafam, damit gold zu-
dem wachen von einem selben unylich beweffen
wollen. Aber dem feiligen Othel selb von ein Zungit

mitgabmigen

mitgabemingen und in dem Grunds dem rufsamem Loven Sieze,
 Kiewitz und in gunganwamt den yuzum Luvilia vinfalben
 um Anzugifung zu bilden, und dervon tief zu rminnen
 wad an sam yuzum Sabur hery tief zu bestanden feben,
 ifu fe wird ad in samem Luvelfum vofft fapety zu bilden
 Lem samem fathesdny vom beffersu jet an die woffblie
 ifum welf und im Zunftumitum um Anzugabung zu bilden.
 Als Anzahl bestimmen wir oben gewiffen beiden sam,
 ifum fowoff dem rufsamem Loven Siezackewitz vob vinf ifu,
 vob Mrygtoe, wad vum jamend ifum vint vum ifum
 Luvitum vum vum rinnen vum den Luvny vinfest vinfum
 vinfum vinfamendvullifum vinfell zum vumvinfum vumvum
 vinfell, vinfalben zum vumvum vum vumvumvullifum vumvum-
 vinfum und 30 gungvum vumvumvullifum vumvumvullifum vum,
 vum vumvum.

Ein vumvum Lieh jvumvum Zeit.

Ein Luvvullkennung vum vumvumvum vum vumvum in
 Zuvumvum, im Luvvumvum vumvumvum Luvvum und vumvum
 vum vumvum und vumvum, im vumvum und vumvum vumvum
 Luvvum tief vumvum, im vumvum in den vumvumvumvum vum
 zu vumvum zu vumvum. vum vumvum Luvvumvumvum
 vum vumvum vum vum vum vumvum vum vumvum und
 vumvum vumvum.

Ich nunmehr meine mühseligen Tüdinge zu mir, die ich
 nun nur dem Geringsten dem Tugalt der menschlichen Klyant,
 gestalt die wir in Gabeln menschlichen der fünf mit
 in dem Tugalt menschlichen. Seibor den nunmehr kommen Kly,
 yan zu finden glaubte, und ich freundlich mir, mit
 ihm gemeinschaftlich zu Gelfen und dem zu Gelfen
 wird seine neuen Güter biefen können, die nicht die tiefen
 Gestalt zeigen, dem Klyantentel menschlichen, und fannige
 Tugalt gemeinschaftlich dem die Gelfen der. Dem
 bunt menschlichen Seibor ich mit dem Tugalt der menschlichen zu
 können, dem ich will menschlichen dem menschlichen Gelfen
 dem und menschlichen menschlichen Tugalt: Gelfen, dem
 Gelfen wird menschlichen die mich zu biefen, wird Gelfen die
 die mich die mich dem menschlichen die mich dem Gelfen
 dem. die menschlichen nicht die mich dem menschlichen zu
 können, die menschlichen nicht die mich dem menschlichen
 dem will die mich die ich die Gelfen in dem Gelfen
 dem. Ich die die die in dem Gelfen dem, dem
 dem Gedanken zum Ausbruch menschlichen, dem
 dem Gelfen und Tugalt dem Gelfen dem. Ich dem die
 will, will die die die menschlichen dem Tugalt zu
 Gelfen; dem Gelfen wird Tugalt menschlichen, dem
 Gelfen, dem Tugalt dem dem dem Gelfen,

Landsknecht sammt Leutenants wurden in der Oberstadt
versteckt, alle Leuten und Knecht wurden in die Gewalt
des Landes und wurden ganz loth. König Boleslaw den
Bischof nach Ungarn und dem bawarischen
Bischof sein Zerstört. Nun den Landmann blieb dann
den Land mit sein Knecht und Leuten also und
sein Land mit einem goldenen Anker an dem
Fuss; dann steht an dem Fußboden zu stehen und
schon nicht zu bestrafen. In die ungenügsamen
Leuten und Knecht wurden Leuten Land und die
Knecht zum Zerstört, und man die ausfüllen gehen die
Bischof den Land gehen. Auf Sebor nach dem sein
Knecht, sammelte die Knecht des Landvolk, um die
denen Zeiten wiederholte die Land um, und oben
wiederholte bestrafe. Die am meisten an sich seines Besed-
gab, schnell trift an die Zerstörung sammeln, und
beginnen lassen gesammelte Land zu lesen,
sich die Land sein Leuten nicht alle gesammelte
den Leuten und Knecht sind sammeln Land in dem
Land. König war dem Land, die bestrafen Land
stehen, oben sein Sebor war am meisten. mit dem
Knecht seinen Leuten war sein Gesammte, Zerstört

und alle Leidenschaften in dem Gang umzugehen. An
dem Platz seiner alten Hütte stand ein Saalbau für
den Hof, und sein Leben ward ihm durch den
den Gewaltthaten, denn er war seiner Leidenschaft,
den neuen Zügel anzulegen, nicht ohne seinen Lauf und
zu bewerkstelligen. Er ist die Zauberkünste in dem
schwierigsten der Künste zu bewerkstelligen.

Lech schickte an den Fürsten Helene als seine Gattin
sein, die Sammen und viele Tugenden der weiblichen
Wolke und Gatten auf Odreykon, die er zu wissen
in wahrer Güte sie gefallen, zu dem verjüngten die
Tugenden der weiblichen Gatten der weiblichen
das die Liebe Seibor ist der dem Namen der Phetze
ihnen für den Himmel ansetzen werden. Das man
kurze Zeit blieb für Seibor sein, und man zu be-
leihen Seibor ist die Liebe, der jungfräulichen zu be-
schickungen damit, das er sie manliche. Fing
schickte in dem Zimmer Kreyte Helene ist man
Sammen der keltner Mannern und furchtbar
mit demselben seine Gattin ist man pflegen Angen.

Es ist die Rappa in dem Wistokeu still, in
man umgeben von weiblichen Gattinnen und

und seinen Wehwehungen nachzugehen, die ich als Kind
 klüme über mich zu thun, dem weichen die seine Anusia
 bringt, sein als das erste Kind der ganzen Gattung
 bekannt. Schon jetzt im Jahr 18. Junge nennt,
 das ich ganz von mir von dem Jungen, die nicht
 in diesen Jahren von unwillkürlich den Lagen der sein
 von Jungen bekannt. Nicht mehr im Junge
 nach seiner schmerzhaften Blick nach ihm - ein unglück-
 licher Kopf, oder einen neuen Anus - auf
 können werden bekannt. Wenn wir ein Kopf unglücklich
 von im Kopf von Anusia im Kopf und ganzen
 eintad, die Lagen der ganzen jungen Mannschaften,
 dann die Blick von ihm ganzen von der Augen
 von einem kalten Lagen zu stellen.

Der meine seine Handlungen von Anusia manchen-
 den. Schon jetzt im und einen seinen jungen
 im Leben nicht, soll jetzt ihm die sein
 Lagen stellen nicht, und aber so soll von
 Anusia sein Leben und Lagen unglücklich und
 sein Kopf und sein Kopf nicht. —

In Seibers jüngstem Leben bei in einem
 im Zimmer ein Anus als ein sein Leben.

Die neue Person konnte, wenn ich die Besinnung nicht anstellen
des jungen Testes, und demnach selbst auch in Seibers,
wird, das den Versuch den ich sollst den Linder, wenn
auch sich die Linder. Seibers habe ich, sein Testes,
Aktion und sein Besinnung Heleens wird zum Linder,
nicht ich nicht möglich Linder haben, und ich
zum Linder unter dem Linder in manigfaltig. Und
ein Stück der Besinnung wird die Unglückliche
ich nicht nicht; und ich nicht die Linder nicht
wird ich die Linder und die Linder nicht
nicht die Linder die Linder Linder. Das
in dem Linder Linder die Linder nicht die Linder,
ich nicht die Linder die Linder die Linder
und die Linder die Linder, mit dem Linder Linder
Linder und die Linder die Linder nicht die Linder
die Linder in dem Linder die Linder die Linder, das
und ich nicht die Linder die Linder die Linder,
die Linder nicht, die Linder nicht die Linder die Linder,
die Linder die Linder die Linder die Linder die Linder
die Linder - nicht - nicht - nicht die Linder die Linder,
die Linder die Linder die Linder die Linder die Linder
die Linder - und nicht die Linder die Linder die Linder
die Linder die Linder die Linder die Linder die Linder

Linder.

Sinf.

Tugendgegnen Gemüthen erhelken jungten am Himmel ungen, dem
 Rammwind bewinnet die die Gärten und Lusten den Läng
 anzubunden, ein furchtbarer Gemüthen willnd bis über
 dem Günstigen dem Zornen, und mit dem unter flammen,
 dem Schitzern stund die gabwelt des Rilyard dem Seiber
 dem 20. Tugend in dem Tugend gut messen in Tugend. flau
 dem Morden mit dem Tugend Tugend, du selbst gest
 dem Tugend man kann, ist die die mein!

„dem mit Seiber willend, einmessen, gab ist
 auf dem Tugend mit dem gut leben.

„Und das die die mein Tugend Tugend gut
 auf mein. Tugend dem die die Tugend dem besten Tugend
 besitzen willend, wenn ich dem zu man fallen. Auf dem
 Tugend ist will, Tugend Tugend gab dem Tugend
 Tugend die man kann, ist Tugend dem Tugend Tugend, und
 dem Tugend mit dem in dem Tugend Tugend. mit Tugend
 Tugend Tugend Tugend dem dem Tugend Tugend und
 Tugend Tugend Tugend dem dem Tugend Tugend
 dem Tugend Tugend Tugend dem dem Tugend Tugend
 Tugend, und Tugend in Tugend dem dem Tugend Tugend

Man kann zum ungenügenden manniest. - Dm ist die
Cuzyn nun dem Anim bei Kolavrye. -

Der Taslaer Kreis ist von der polnischen
Grenze im westen, in der Ost die Galizien
mit Ungarn beabnehmten polnischen Galizien
Kreis die Ost, dem die und dem Landecker
Kreis durch seine südlichen Grenze sich sein
den größten Theil der Ost die von Ungarn,
gegen Westen den dem Landecker gegen Norden
den dem Lemberger Kreis begrenzt, bildet er
gegen Osten einen ~~Polnischen~~ polnischen
nischen Theil und Ost die er mit dem Aegerzower
Kreis in Verbindung tritt, während seine nördliche
östliche Seite in einem großen Theil den dem
Landecker Kreis begrenzt wird.

Die ^{nach} polnische Sprache bei Preletz und
den ersten Lemberger Handel Commercialstra-
ße mit Verbindung der Kreise Hrodowice und
Landeck in der Ost die den Westen nach
Osten durch den zweiten Commercialstra-
ßen ist nach in dem Taslaer Kreis die
se in der selben Grenzbestimmung durch Preletz
die Grundlinie der Handelsstraßen welche diesen
Kreis durch mit den übrigen Kreisen der kön-
iglichen Ost die mit den übrigen Provinzen der
Provinzen und mit dem Landecker verbunden.

Die II Commercialstraßen sind den
Landecker Kreis den dem Kreis Stadt Neulandeck
über Goybow kommen durch den Taslaer Kreis
den dem Kreis Koppa und bildet sich gleich

einem freundlichen Anblick, die die Hofe
und Kuchenschmucke die Gärten und Treib
für sie sind bewahrt von dem Gassenmarkt und
dem Kunstwerke des Besizers die sein.

Obwohl Gappa liegt an der Mauer des Berg
Luzern. Die kleinste Felderwirtschaft der kleinen
von dem Fluss Gappa bewässerten Flur, und
die ganze Industrie dieses Ortes, welcher mehrere
Länderbauern und mit uns einem kleinen gesessenen
Dorfe bei 4000. Landbauern zusammen gesitt,
überwiegend auf ungenutzte Weise den besten
geordneten Anbau. Fast in der Mitte des Dor-
fes befindet sich auf einem breiten Hügel die
alte kleine Luzernische Kirche Quintenz. Die
bildet ein ganz kleines aber für jene Zeit in der
sie erbaut wurde, für längere befestigtes kirch-
liche Anstalt, dessen Zellen mit starken Ein-
strömen versehen sind, deren jede ein Zimmer-
chen enthält. Darüber hinaus hat 4. geräu-
rige Zimmer, an deren Ende man noch
Personen einer katholischen Mission meist mög-
lichst einfache Einrichtung bemerkt. Und unter der
Kirche findet man einen Anbauweg in einem
sich bis in den Wald hinaus laufende malarische-
den Ort, welcher in unbestimmten Fällen
zur Abtönung der Salzwasser dient. Im Lan-
den ist der Anstalt eine niedrige Mauer
geschützt, und hat nur einen sehr kleinen
Eingang, der durch eine kleine steinerne
Mauer Zinnen. Die Zeit der Zubereitung
lässt sich nicht genau angeben, nur die Zubereitung

geschicht Saman in sydonischen Arabien,
 nach welchem er der letzte Pacht Casimir
 der Große nicht hielten unter Pflanzern, die
 wie dieser früher und Holz waren, und man
 ließ. Zur Zeit der Thronen des XVII. Joseph
 nach, bring die sydonische Pacht Saman
 diesen Thronen bis Szymbark welches
 nicht wiederholten konnte.

Der Name dieser Pacht welches in alten
 Urkunden und Schönborn geschrieben wird,
 zeigt in der That für die deutsche Ur-
 sprung, und sich nicht und dem Ursprung
 erklären läßt, daß er Casimir der Große
 sein Land nach hielten Pacht und fast-
 kerkennungen außerhalb sich, er hielten
 deutsche und man unter günstigen Pacht
 hielten und Pachtungen zur Ansehung
 in Pacht hielten. Zu jener Zeit mußten sich
 hielten ^{Deutsch} Pacht, angelegt durch die Pacht
 an man Pflanz Pacht gehalten Gr-
 ynd in Szymbark ansehung. Ihre Pacht-
 kerkennungen sind und geschrieben, allein die Pacht
 und Pacht dergleichen hielten ihre Namen.
 Zu Jahre 1784. hätte sich ein Pacht
 Pacht mit dem dergleichen Pacht, und
 hielten die Pacht Pacht, und wollte gegen
 Szymbark Pacht, im Pacht welches
 in Pacht zur die Pacht Pacht.

Zur selben Zeit finden Lizenzen
folgt der Stadt von Gostice mit einem eigenen
Magistrate und einer sehr die Einrichtung der Ma-
gistrate und der Stadtcommune für die Ausbildung
und die Unterweisung ihrer Jugend haben erst
zuletzt auf Kosten der Stadt durch gestifteten
Gymnasiums und einer Mädchenschule. In dem
adoppelten Galagan ist der letztere ein herzoglich-
es Lehranstaltmittel des Linienwundts
mit dem Hof der Universität von Gostice beschriftet-
gew. Hier und in der Umgebung werden jährlich
gegen 40.000 Stück Linienwundt von herzoglicher
Qualität erzeugt, wofür die Doppelstädte von
Gostice bis Lizenzen abkauft, und durch mittelst
der herzoglichen Koniezerer und Grazer Provinzialstädte
die finden der Stadt Gostice in die II Commercial
Städte einmündet, nach Bardfeld, Epries
Kaschau, Miskolcz Pest, Presburg und Debrec-
zyn - und nach Hildesheim in Galizien selbst ver-
kauft werden. Die vierzig herzog von Gostice
ce, und die Verbindung einer Seite mit Ungarn
mittels der Koniezerer und Grazer Provinzialstädte
anderer Seite mittelst einer guten Landstraße
über Tschow mit dem Tarnower Provinz und
der Provinzialstadt Tarnow befördert für die
bedeutenden Handel mit Hanen, gewöhnlich
als Lizenzen in manchen anderen Provinzen
von Ungarn.

Von Gostice und findet die Provinz in die
nach nordlicher Richtung nach Bielitz einen

der ältesten und in früherer Zeit auf der
 beständigsten Straße der südlichen Halbinsel,
 nach im Donbass von seiner apulischen Größe
 und Bestimmung. Aber seit dem Bau der Straße
 auf der II Commercialgasse Straßer nördlich, wird
 wohl kaum daran, daß dieser Ort nicht verändert
 gewesen, ihm in unvollständig und beständig
 ist demnach sein Ende.

Die Stadt zählt demnach zu über 400 Familien
 mit einer Population von 2000 Einwohnern wovon
 der Teil von 200 Familien besteht. Zu erwarten ist
 natürlich 9 Familien in der guten Montagna Be-
 schreibung gefolgt, auf welche mit Gebirg
 Landwein Platz und Land wird gemacht gegeben
 wird, ~~es~~ sehr aber beschränkt zufällig ist.
 Die Stadt besteht aus einer Anzahl von, die ge-
 gen die von der Halbinsel der Goppe besetzt sind,
 im Norden aber weißer Platz dessen Quellen
 in der südlichen Seite der Provinz in der Provinz
 gelten liegen. Die Länge der Stadt ist groß, und
 die Stadt liegt in der mit Dörfern und Weilern
 gesäumten und fruchtbarer Thal der Goppe und
 auf die der Provinz Kuznizowicha Guberna
 sehr merkwürdig. Der Ort steht auf einem
 durch einen breiten Graben getrennten Länge
 der im Kuznizowischen geschilderten Provinz
 der Dörfern, sondern über dem Fluß der,
 mit einem kleinen und mäßigen Aufwande
 der beständig fortgesetzt durch den Palawie.
 Die Stadt war ehemals mit einer festen Mauer
 umgeben, deren Reste mit denen des Stianen,
 der eine gegen Norden, der andere gegen

Lemberg auf dem Ring. Man hat nun
die Überreste der alten, die schon vorher und die
neuen Stadtmauer.

Das erste menschliche Gebäude, dessen man sich
sicher sein kann in der Stadt anzusehen wird, ist die Kirche
des heiligen Geistes, die schon lange und besteht.
Im Nordwesten befindet sich die sogenannte Wallfahrtskirche
mit einem in demselben Namen Konstantin genannt,
in welchem die Gräber sind für den Kaiser
Konrad von Bayern, der in welchem in
der Stadt steht. In der Appellation nach
Magdeburg Stadt sind. In der Kirche sind gro-
ße, gewöhnliche mit eisernen Haken beschriebene
Zimmern für die Armen und für die Frauen, so-
wie die Kapellen für die Frauen, deren
einige Zucht, die große Zucht genannt sind in
die Stadt, und in der Kirche sind eine
Anzahl von. In der Kirche sind die
von der Kirche kommen, in der Kirche die die-
se Kirche sind die Stadt ein von der neuen Kirche,
es enthält seine eigenen Häuser nach der Kirche
und in der unteren Kirche sind 12 Klöster
trifft man sich, in welchem die Arbeiter sind
wie in der Kirche die besten und besten
arbeiten sind zu sehen.

Die in der Kirche sind die besten und besten
die Kirche und besten sind die, mit der Kirche
die Kriegerische. In der Kirche sind die besten
des XV. Jahrhunderts der Kirche der Kirche
Martin Krieger geboren, in demselben Jahre
Gregor Krieger Konsul von der Kirche und

Agnes Lirmenska erzogen, die er nun in der
Fülle in Pöcz den ersten Theil davon empfand.
Denn und gab er ihm den Namen und gab ihm einen
katholischen Namen, durch welche er sich
nun nennen ließ, benannte ihn Peter.

Die Pöczener

daß man ihn zum Heilnamen dinstaltan und zum
Dankbaren in Pöcz benannte. Die hier den
Gefühlspalten im und wärdige Lise durch sich
kroner zum kullbannu Zupfandempfeil der Pöcz-
ter antheilte, benannte ihn als Dankbarkeit
sowie den Namen mit dem Namen der Lise
den Comeland ein, in welcher Kirche er nun
im J. 1569 starb. In dem Pöczener Markt
besteht sich nun die seine letzte Willam-
nung, durch welche er sein kullbannu
zum zum Pöcz bestimtet und abtheilte. Die
Fenster dieses Hauses waren mit einem
Dien kullbannu besetzt, welche Pöcz und
der feithigen Gesichte dinstaltan.

In der Mitte der Ringstraße empfand sich
ein neues Haus dinstaltan welches nun die
Mitte der alten Ringstraße war, in demselben
sah der Magister seinen Sitz. Ein altes
Haus dinstaltan, alte Handwerker und Ge-
meister dinstaltan und ein bei dem dinstaltan so
sicherer altes mit in dem gesammten Pöcz und
Zustand dinstaltan, endlich ein mit
einer Uhr besetztes Haus, das wie ein die-
se nun die kleine Kirche zu seinem Namen
bestand, sind die Überreste einer ehemals
großen Kirche. Demnach ist nun die Leuarden

Dieſes Gemälde zuweiſt dem Herrn Lichte mit ei-
nem ſehr ſchönen ſchönen Himmels, denn in dieſem
Gemälde beſehen wir die ſchönſte Luftkammer.

Die herrlichſte Luftkammer beſteht
aus der Herr Lichte ein großer oben erwähn-
ter im gelben Dage und dem 14. Jaſon die-
ter, ob ich die Lichte nicht überläßt, um die
künſtliche Zuſammenſetzung und Formen mit
vielen Zierden ſichtbar zu machen. Im Innern
wird man durch die großen und kleinen
Zierden nicht abgelenkt. Dieſe
gelbe Kellern ſind die mächtige Hölzer, welche
mit zwei kleinen Steinernen dieſem herrlichen
Kammer vorläßt die Kirche welche 16. Neben-
kammern mit 15 gelben mit kleinen Bildern war-
ten herrlich und nicht herrlich. Dieſe
drei Müſcheln, und mehrere Geſtalt mit
Spitz waren geſt. Die rechte Kellern liest
dem Eingange nach, wie ich oben
dies Martin Kromer ſiehe. Dieſes
geſt, von einem Groß ^{hüter} Bartholomaeus
Kromer geſt. Das Geſtalt Martin Kromers
im beſonderen Gemälde ſieht man ein
Hölzer, wie in einer Kellern mehrere
beſondere Bilder die alten Geſtalt von He-
topolski ſehen. Die Kellern welche dieſe
ſeiner Kellern Silber, Spitzwaren und Grabmäler
unter dem liest die geſt in dem geſt
beſondere Bild eines kleinen Silber
Namen Pez, die nicht ein mächtiger Kellern

der Pöze auf die Gränzen der Stadt Pöze ge-
 wesen seyn soll. Auch soll man die Leibes-
 des Leibes von der Stadt in heiligen Ansehen
 die heiligen Nicolaus Ligenza, Marston
 von Pöze Lawichost und Wolica dessen Einwohnern
 pro im J. 1578. benachteiligt wurde. Unter seinem
 Leibe ist in fall verfahren Artikel sein Ansehen
 abzugeben. Gleich in der Herrschaft Pöze soll ein
 Kammernall gegeben sein Pöze die feil. Barbara
 wofür jeder gegeben ist.

Demnach auch wofür ist die ^{heiligen} Pöze zum
 feil. Geist, ^{heiligen} unter vielen Pöze Galizien
 von wofür abwärts, Pöze die Königin Hed-
 wig bestätigte in unser Ansehen vom Jahre
 1395. das Pöze. Nicolaus Herr von
 Pöze 1407 ist in der Nähe he-
 gend dort Libusja und Pöze ob diesem
~~Pöze~~ Pöze dessen Pöze die
 Königin Sophia 1437. in Pöze soll man
 nicht bestätigte.

Außerdem der Stadt in weit der Klamm folgen
 von Martin Pöze soll auf dem Wege ein
 königliches Pöze gestanden haben, als dessen
 Pöze die Königin Hedwig genannt
 wird, auf ganzen die Monarchen die man
 in der Stadt seinen Ansehen unterstellt, ist
 die Stadt auf dem großen Ansehen gefestigt.
 Die Festung der Stadt reicht bis in die große
 Welt sein es sollen für alle Zeiten. Der
 Pöze soll für ein mühsamer Ansehen
 Pöze mit seinen gestandenen Ansehen gegeben

gaben. Unter Boleslaw der Dritte wurde
Königstein für seine Umgebung der Groß-
fürst von Kiew Wladimir trotz der geschlossenen
Einheit und seiner hohen Landmark Gefangenen
mit sich fort, wurde jedoch von Boleslaus zurück-
geholt und gefangen. Die Stadt Priesz erhielt von
den Römern so hohe Freiheiten in der Stadt, daß sie
nachher die Herzogliche Stadt der Römischen
macht, und schon im J. 1299 wurde Priesz zu einer
absonderlichen Provinz erhoben. Die wiederholten
Einfälle der Tartaren durch Ungarn ge-
stalteten die Stadt und die Umgebung zu wüsten-
feldern malen, seit welcher Zeit sie ihre frühere
Bedeutung, ihre Größe und ihren Glanz verloren
hat. —

Die durch absonderung in der Nähe von Priesz
gelagerten absonderlichen Provinz und ihre nicht ab-
sichtlich befreundlich gewordenen Pflanzungen sind seit einer
Lange erhalten die wir als ihre Charaktere nennen
von jener Zeit beginnend sich sehr vermehren wollten.

Die durch diese nicht geringe Anzahl zu jener
zeitlichen Provinzen der Provinz über diese Provinz be-
trachtete Provinzen Czesznowice bilden, stand im 13.
Jahrhundert eine Provinz nicht mit dieser
beachtlichen Größe. Ihre wichtige Lage und Besitz einer
Provinz der Provinz absonderung durch, diese nicht
weisen und bezeichnen durch die Provinz wegen
nicht Provinz durch Provinz und die Provinz her-
berum sein Provinz sein die Provinz Provinz
angegeben war. Das Provinz Provinz die Provinz
ist Provinz Provinz in die Provinz Provinz
die Provinz Provinz Provinz Provinz Provinz =

Tomis. - In einer feierlichen Gedächtnisfeier
 des 12^{ten} Sept. in der niederen Gült der Lygwallts
 junger Gattin mit ihrem einzigen Kinde, da ward
 sie von ihr einem einzigen Kinde gewalt, ihre
 abwesende Gatte ward jämlich abgetödt und bald
 nachher sie wie er sich in der außerordentlichen Plam-
 mer mit dem besten Jawil und mehreren Männ-
 ern bewies, sein höchlichstes Verbrechen zu über-
 fallen und zu erorden. Von unermesslichen
 Angst gelincken, fürchte seine Gattin unter die
 Versammlung und ließ alle ihre Briefe mit, aber
 Konrad, eine Selbigezeit welche ihre Gatte von
 Bestenzeit bei einem Gastmahl in einer gast-
 reichen Versammlung erlitten hatte, brachte ihm
 längst gefangene Plam Lygwallts in so nahe zum
 Andenken als mehrere seiner Freunde ihn ihren
 Verstand zu erforschen.

Unverhofft kam er alte Lygwall mit seinem
 Kinde und mit seiner in die Versammlung.
 Demnach seiner kleinen Tochter fort, und nach
 zwei in der Nacht erlittenen Tugenden erfüllt Rosa
 durch den Tod ihrer Gatten die Mutter, daß
 Lygwall in Bestenzeit's Abwesenheit seinen
 Gemüth überwältigt, sein Kind samt dessen
 Kinde mit ihm Pfleger gelincken, und sich in
 dessen Verstand gesetzt habe. Von derartigen Verstand
 gab sich demnach Rosa in der Verstand der Tochter
 und ihrer Tugenden die tiefen Klüften bei selber
 nach und nach leichter werden, und ließ eine freie Aus-
 sicht auf die seinen Gemüth der Verstand gewaltsam.
 Es war ein feierlichen Morgen, der Fluß Rosa
 Pflichten sich gleich einem kleinen Lande durch

die Klamm, in der sich die Klamm befand, ihm
mit demselben bewaffneten Hiesel bei ihm
die Klamm freundlich vorstellte. Die Klamm
über die Klamm und waren sehr unter ihm Hiera
als Rosalies Hand stille stand, und alle
Kammalut und Kammalut spiegelte die Klamm
die Klamm nicht überstreifen wollte, was Kamm
warf die Klamm Rosalies Klamm und Kamm
Kammalut zu Kammalut. — Das blieb unter
so Kamm alle Kamm, Kamm Kamm Kamm Kamm
Kammalut und Kammalut und Kamm Kamm
waren Kamm a Kamm Dinge Kamm die Klamm
Kamm und Kamm auf Kamm waren Kamm.

Die Klamm Kamm wurde Kamm
die Klamm Kamm, die Klamm die Klamm
die Klamm Kamm ein Kamm Kamm, die
die Klamm Kamm und Kamm Kamm Kamm
Kamm Kamm die Klamm Kamm. Die Klamm
Kammalut Kamm Kamm Kamm, die Klamm
Kammalut Kamm Kamm Kamm Kamm Kamm
die Klamm ein Kamm die Klamm Kammalut
zu Kamm Kamm. Kamm Kamm Kamm, Kamm
Kamm Kamm Kamm Kamm Kamm in die Klamm
Kamm, die Klamm Kamm Kamm, die Klamm
Kamm Kammalut Kamm Kamm Kamm Kamm
Kammalut. Die Klamm Kamm Kamm Kamm
Kamm Kammalut Kamm Kamm Kamm, Kamm Kamm
Kamm Kammalut Kamm Kamm Kamm Kamm
Kamm Kamm Kamm, die Klamm Kamm Kamm
die Klamm Kamm Kamm: die Klamm. —

So war es Kamm, die Klamm Kamm
die Klamm Kamm Kamm Kamm Kamm

kühn demnach herbeizutreiben sich die Jänner die
 her die herbeizutreiben fließende Kellern, dem die
 Land zum quieramale furschend waren für chunsel
 bei wist bekennet in der Herden daffelben. dem
 her 20 Jassen überfommelten diese meryanteln-
 diesen herden unstein für die gelinße Goren
 gesegant fallen, die ganze Land. Boleslaw
 die Herdenfeste was yagruigen in dem Camerf-
 herden Ungarn Pflanz in dalking zu Jassen, in
 die herdenfeste die Herden unstein für
 Ozer, die Jännerfür ihre Plawen. So was sich
 für wist die Kellern die dalking dalking
 zu chalen mit dalking die Kellern was die Kellern
 her diesen herden unstein, und die herdenfeste
 dalking dalking, her dalking bald er
 Jassen, dem blieb sich Jassenzeit sich
 dem dalking Jassen Jassen mit Jassen Galt-
 tin und Jassen die dalking unstein dalking
 Gung zu dalking. Gliblich unstein für die dalking
 Jassen unstein unstein Platz in dalking
 dalking, die für Jassen Jassen die unstein die
 dalking die dalking dalking dalking, die dalking
 nicht dalking felle, dalking zu Jassen, oder
 dalking Jassen dalking dalking, die in die
 dalking zu dalking dalking.

bei Jassen Jassen und unstein dalking und dalking
 dalking Jassen die dalking in unstein dalking
 dalking mit unstein dalking, die dalking
 zu Jassen dalking Jassen dalking dalking
 und die unstein dalking. unstein dalking
 die dalking dalking, die Jassen dalking dalking
 die dalking, die dalking die dalking dalking

30
Leibzemyel: ist ein in einem Gewalt, ist fast
ein Verlust der entrissen, ein Kind bezeugt, tadelt
mich das Kind bezeugt, er ist mein Kind mein
Kind haben sie mich oder fast du sie bezeugt die
von derer ganz fort. —

Ein richtig vor entwerfende Leibzemyel, schafft
du mich für das Leben setzen, und ein Kind, —
sich diesen Recht für ein bestimmtes Recht mit
den meinsten, die ersten Anmerkungen sind nun
bestimmungen im Verlust. Hier bist du sicher in dem
Zustand der du ist die alle ist die offtentlicher
und dem Recht auf meine Rechte bring, für
bestimmte. — Du willst das die fort, mit
Franken sprachen wollte sie sprachen selber denken,
das die sprachen sie sprachen Gatten zu mit dem
haben: Lygquell laß und bezeugt sein, die
wie das die bezeugt sein, — und ein
das die die bezeugt sein in der Anmerkungen und
bestimmungen sind bezeugt einig bezeugt sein. —

Ein Brief findet die II Commercial-
Kaufmannschaft in ostlicher Richtung nach der Provinz
Taslo, von wo weiter in ostlicher Richtung
nach dem von dem Kysloha fließende liegen-
den östlichen Krosno findet und bald finden
Krosno bei dem von im Sanok's Provinz liegenden
Dorfe Miysce — wo weiter nach die über die
bunliche Ungarische Verbindungsstraßen durch-
spricht — die Tasloer Provinz bezeugt, um
weiter für die Provinz Sanok in Sanok zu
durchbringen, und mit dem folgenden Provinz
Stog Stanislan Kolomea in der Luccowia
zu bezeugen.

Das Nächstes Kroono mit einem regulierten Mo-
 nasterium mit einem Militair-Spital, einem Vor-
 schlag-Magazin, einem Franckens- und Czecheis-
 Kloster besitzt 5 gassenig bestellte Inhabere
 und besitzt einen beständigen Handel mit Getreide
 Wein, Honig und Eisenwerk. Das Korn wird
 zum meistentheil mit dem ostlichen Theil Galizien
 zuehrt, und wird meistens nach Westfalen
 durch den Rhein, übriges nach dem Rijn und
 Ostpreussen, Polya und andere Ostland-Verkehr
 hat mit Larnow, Lutzen - Prozenyssel in Lem-
 berg beständig, und der Inhabere fließt über
 den meistentheiligen Theil der Ostlichen
 der Provinz in Preussen ist sehr groß, ist
 die kleinen Marktstädte die Menge kaum zu
 schätzen vermögen. Auf dem meistentheiligen
 getreide Markt mit beständigem Handel
 Getreide Wein und Eisenwerk und Honig
 wegen die Nähe der Markte Prozenyssel sehr
 beiträgt, was jährlich über 100000 Rthl. ein
 erzieht werden. Vorzüglich wird der Handel über
 die fünfzig Lagen der Nächstes Kroono beständig
 in derselben durch die II Commercialstraße
 mittelst der Sandeewer - Radowicer Preise
 mit Westfalen Preussen in Preussen, mittelst
 und dem ostlichen Preussen Galizien, mittelst
 über die Duhla fünfzehen Straße amersfort
 mit Ungarn und umher mit Prozenyssel
 in Lemberg - und durch mittelst über Pro-
 zenyssel fünfzehen Straße mit der Provinz
 abgezogen in der I Commercialstraße in Trobin

fabr
 t, tado
 Peki
 Poff
 I, -
 mit
 f um
 am
 higen
 für
 it
 lae,
 du
 , ch
 y
 und
 ial-
 Proit-
 a huf-
 higen-
 an
 higen
 Ducla
 huf-
 um
 ga
 P
 raa

Lang. —

Zum der interessantesten Merkwürdigkeit
des Gasloc's Brunnen ist die Pflanzung in
Dorzykon. Zur Meile nördlich von dem Nördlichen
Krosno liegt auf einem gegen die Prain Stadt Gas-
lo sich hinziehenden Fluß das kleine Dorf von
Dorzykon. Im Hintergrunde erblickt sich ein felsiger
Berg, welcher auf seinem felsigen Gipfel die unfer-
liegenden Trümmer der ehemaligen grossen Burg
Kamieniec trägt. Man gewisset für eine weite
und ferliche Ausicht wie man sie selten findet.
Der sich fast eine Meile weit Fluß, welcher
die Flüsse Wislok u Lubatowka in kleinen
Abzweigungen durchfließt, in südlichen Richtun-
gen fließt und dem kleinen Luftmeeren
die nördlichen Ritzgen der Priszegaden-
mit vortheilhaftig Stelle der Angulien auf,
welche der Berg Logowa übersteigt, in
dessen Felsen man die Spuren Ritzgen der
Stadt Duka bemerken kann, welches gegen
die Ost sieht man die weissen Dörfer des Nörd-
lichen Rymanów in Pomoranien glänzen,
was einen ungewöhnlichen Effect hervorbringt.
Unter dem Pflanzberg befindet sich in länd-
licher Mille des industriösen Nördlichen Hor-
czyna aus, bekannt durch seine Tischlerei und
Lohnwundfabrication, und die englische Gewer-
nahrung im Dorfe Komornia mit einem nu-
meren Fossilien. Gegen Norden gewisset die
Gegend weniger Abwechslung, strotzt mit Gold

behängte und mit Kalkmilch und Gipsarbeit
 behaltene Aufsen sich weit fingierend, bezugnehmend
 die Aufsicht. Im Osten spricht das kleine Land
 Luga über uns mit kleinen Aufsen behaltene
 Klänge, und welche sich vorzüglich sind Jaslo,
 Maszowice, Maderowka, Larnowic und Prosko
 und Nowa.

Das Pilsener Feld erstreckt sich zu dem westlichen
 im Lande, sein nordwestliches Ende ist am
 wenigsten gelichtet. Das vornehmige herrliche
 Pilsener ist kein allzu kleines von seinen Mauern
 geschützt, die auf Talsen ruhen. In der westlichen
 Ecke befindet sich ein herrliches Thor, und in der
 Mitte befindet man einen von den Wallungen und
 Thoren. Daran steht ein festes, auf steile Tal-
 sen künstlich hingestelltes Gebüude des maffenen
 Nordwestes. In dem Talsen sind eingestrichene
 Mauer und Mischen sichtbar. Demnach sind
 und Kunstwerke über ihnen sich von innen
 des Pilsener Thores befindet, trotzdem
 ist jetzt der zerstörte Teil, und erst
 kann man weiter Aufsicht in die romantische
 Umgebung. Oben in der Mauer sind Pilsener
 Thore und kleine Gänge eingebaut, und wei-
 ter hin befindet sich ein dreieckiges Thoren Portal
 mit einem gotischen Schmuck. Hinter diesem
 befindet ein gewölbter Corridor in der Länge
 Pilsener, wo man nach der Überreste der stei-
 nernen Mauer sieht. Das letzte Stück der feil.
 Anton herstellend, befindet sich in der Mauer-
 Luga von Dozython. Auf der Pilsener

50
folgende die übrigen Aufzeichnungen, welche wieder
von einer Sitzung mit einem fünfjährigen
und einem vierjährigen Kinde angefangen sind, wie sich
am besten in dem folgenden ist ersichtlich.
Ebenfalls beginnt die erste Karte mit einer sehr
stärkeren Vorkette, welche die ganze Länge des Berges
deckt. Die die ganze Breite des Berges bespannt, sind
diese Kette 2 Meilen wie auch im gemeinsamen Berg-
weg, der in einem weiten und weichen Berg
führt.

Die Gebirgung der fünf Meilen, welche wegen seiner
stärkeren Länge Kamieniec genannt wurde, fällt in
die älteste Zeit. Ursprünglich scheint es ein
Gebirge aus dieser Zeit der alten Götter gewesen
zu sein, denn nach dem ersten von der Erde
ausgehendem Tausend, in der Berg-
kette, welche mit der Form der übrigen über-
ein kommt. Dieser von der Höhe Kamieniec
welcher eine große Menge von Mineralien
bildet, in der Höhe der Berge, die die
und Moskowitzer Berg Kamieniec, welche für die
Berg. nach im 16^{ten} Jahrhundert die Araner über-
sah trübten. Im 17^{ten} Jahrhundert war es
Zugewinn der Kamieniec. Zagotzi
belagerte es nach dem fünften in der
längeren Zeit fünftel. Die Besetzung war
wie die Berg erzählt, die belagerten durch
Gewalt von getraditionellen Kisten, um den Mangel
an Vorräten zu überbrücken. Als aber die ersten
Helfer angetrieben waren, schickte sie durch den
historischen Berg und die Festung, und die über
die Bergung erzählte Zagotzi Kiste fand

Wulf drey die zur stimmung des Pflanzers.
 Die beylag alle erfüllt sich nach langem in her-
 schaft, und nach dem maffmann jahren latta
 für ein raupenigen hain in Dorfe, den
 in seiner jährung in der Pflanze zum Masse
 yndant fella. Die Pflanzener Pflanz in
 Prose ist künftige ganz und den Quadratstai-
 nen der Pflanzmann erbrant werden. Und
 nach ist zucht die halbe Luft an den Stein, nach dem
 unken und den abewindigen kinn man, und
 ganzheit mit Pandalifjan Glas nulle an den
 und walfel nach demer eine jähre des Pflanz-
 des yaktis kan wieren.

Das Pflanz an Adzyphen ist nach dem Pflanz
 des in 15. jahrenmard benüfender Mannfchafen
 Pflanz Johann den Adzyphen mardwändig

Der II. hauptstuckung des Sas-
 lac drey ist die Ungarische Post und Commer-
cialstuck den der Ungarischen Pflanz die
 Pflanz. Dasen zuy nach sein in der ältesten
 zeit der hauptstuck den Ungarn nach Pflanz
 den und dreyheit, drey diese Pflanz am
 ersten constanid wurd. Die stück die mai-
 den Pflanz, Eisen, Pflanz, Pflanz die latta
 wie nach der Mineralwasser und landfeld nach
 Galizien faren, und allenthal galizische Pflanz
 die besunder Galizien faren, und sie ist
 die sie über jähre in Pflanz nach Pflanz
 in Pflanz fahrt besunder dreyheit wo zuyten
 Pflanz Haschan und jähre Pflanz faren =

Und zwar in den ersten jahren
 der Pflanz erwerbung Galizien jähre
 im j. 1775. begyren und n

80
Anfangen ungenügend sind, die häufigste
Communication mit Ungarn. Die ganze Post-
anstalt in unser Königreich 16. Meilen ist
nicht nur halbwegs chaussee-mäßig gebaut, sondern
im hohen Grade für die Beförderung der selben
bequem und bequem abgebaut worden. Ein
Merkmal ist aber die Unvollständigkeit dieser
Postanstalt, ^{die} ist: müssen die bei Anlangen in Fern-
wälder durch die Anstalten der Gebirgs-wälder
mit rechtlichen Zustimmungen: die Postwagen,
besonders an den tiefen Stellen der Straße
nicht oft alle Zwischenpunkte und tiefen liegen
halten auf mehreren Stellen. Es ist ungenügend
mit Posten so angefüllt worden, daß alle Meilen
der selben ungenügend sind. Die
Meilen welche die so Anwesenheit der Postwagen
sind oft so stark, daß nicht selten Postwagen
in Ungarn ungenügend werden. Bei solchen Post-
wagen muß immer eine Post Communication
geboten werden, die ohne oft lange Verweilung
werden muß, bis die Posten spitz, und die
Postwagen auf der Straße wieder eröffnet wer-
den kann. —

Diese Straße welche auf die ungenügende Grenz-
bequemheit Bardsfeld mit Galizien bezieht, be-
gint an der ungenügenden Grenze & entfernt sich
denfelbst Barwinen nach auf die Grenz bequeme
Zoll und Anwesenheit und bezieht. Weiter im
weiten fernigen Barwinen führt die Straße
unter Zylawa über den ganzen Weg Georgi
Lanz bis zum nach 2 Meilen der Meilen

Dukla vorliegt.

Das Mühlstein Dukla besitzt sich in einem kleinen Orte und, welches der Fluss der Tasielka verläuft im Sanok'schen Kreise in dem Bezirk bei dem Dorf Tasiel unterliegt, durch Strömung. Die Stadt ist kein alter Ort von keinem Nutzen, sondern nur ein Ort, wo sich der Fluss der Tasielka in den Fluss der Gura zu dem kaiserlichen Bezirk verläuft, über den Fluss fließt eine große Brücke. Die Stadt hat einen kirchlichen Platz, auf welchem der gemeinde Rathsaal jetzt eine Militärische Kasernen steht, und verläuft mit dem Fluss in einem kleinen Ort, wo sich der Fluss der Tasielka in den Fluss der Gura verläuft. Das schönste Gebäude ist der Benediktiner Kloster. Er wurde im 18ten Jahrhundert von dem Grafen Georg Penedin Marzoch gestiftet von Krakau und General in Großpolen damals Herr von Dukla erbaut. In dem Kloster wohnen und auf dem Kloster sind einige gute Gemälde zum Bild der Heiligen und dem Leben des heiligen Johannes von Dukla geboren im Jahre 1413. Neben der Stadt steht der weitläufige Palais der gegenwärtigen Kaiserin von Dukla Prinzessin Helena von Mecklenburg. Die innere Einrichtung des Palais ist geschmackvoll und kostbar. Man findet das Palais viele gute Gemälde, Silberne Arbeiten und kostbare Marmor, und eine große Anzahl Gemälde und alter Werke. Die Bilder sind der niederländischen Schule stiller alteren gemalten. Mehrere Zimmer

Sind alle mit Gemälden italienischer Meister
 versehen. Im ob. Theil steht ein weisses
 Kreuz mit einem Mönch umgeben. Darunter
 ein Kreuzzeichen, unter demselben stehen auf
 zwei Stützen zwei Figuren und ein Kreuz.

Das untere der beiden Hauptstücke
 ist gemalt, die Malerei zeigt eine Gruppe von
 Engländern mit Schwerzen und hiesigen Mönchen
 dar. In dieser Kirche befinden sich
 zwei kleine Grabmäler aus weißem und schwar-
 zem Marmor. Links steht das Grabmal des
 1810. verstorbenen Grafen Stadrich und rechts
 in einer Nische ganz frei steht das Grabmal
 Amalie Elisabeth gebornen Gräfin Prühl
 und Gattin des abgestorbenen Grafen des hiesigen
 Landesherrn. Rechts, der eine der Hauptstücke
 auf einem Stein Kreuzstein und einem Stein
 links. Das letztere Grabmal ist ein Meister
 Stück der hiesigen Kunst und der Mitte des 18.
 Jahrhunderts. Daselbe Graf Maiszsch legte
 für den Grund an einem Kloster der Carthusi-
 ana, der Vincentianer, an einem Mühlenspiele
 für den Adel und Bürgerstand und an einem
 Hospital. Gegenwärtig ist jedoch für nur eine
 Privatkapelle, die vorerwähnten Gebäulichkeiten
 unbekannt und bestanden nicht mehr.

Daher war nicht die Gründung der Herzog-
 thum Krakau, der Herzog Ladislaus von
 Krakau der ersten Herzogthum, im Jahre
 1474. ward für einen Unfall der Lanzen-
 truppen Ungarn geschicket und geschicket. Hier
 durch der König von Ungarn Johann von Hun-
 gary

geboren in dem Dorfe Tzeiana im weit den
 Nord fast mit einer Aufsicht über Bagalla,
 offenbar die Gouvernante der fremden Welt an-
 geborener Mensch.
 Die Nord fast eine Erbteil von nur 1600
 Pohlen vornehmlich 1000 Fäden, welche einen halben
 den Handel mit Linnem treiben, denn hier ist der
 Handel mit den besten magyarischen Linnem, welche nicht al-
 lein in ganz Galizien sondern auch in fremden Lan-
 den. Der Handel besteht, ein Handel der sehr seit
 dem die Markt der Kaiserlichen Land im Jahr 1774
 ist, besteht und abgenommen hat. Die Markt Du-
 bla hat 10 Jahr mehr als, nur dann mit Geben
 des, Linnem, Honig, Kunst, Kunst, weisse Leder,
 Linnem, Honig, überaus mit im heimischen
 Linnem und Gegenständen kann mit magyarischen
 Linnem Handel gut machen wird. Unter dem christ-
 lichen Linnem sind viele Kaufleute, welche
 finden der Markt eine eigene Halbmesse besitzen.

Die ungarische Linnem der Markt
 Dubla begünstigt diesen Handel, denn ungarisch
 deshalb auch der Markt von der Seite liegt un-
 garisch mit Ungarn und anderen Seiten bei Pozony
 I mit der I. Commercialstraßen n. den Märkten
 Lemberg Brody n. ^{mit} Ausland in Verbindung steht,
 kommt aber diese Straße 1 1/2 Meilen von Dubla
 bei dem Dorfe Mesce der II Commercialstraßen
 und teilt sich diese letzteren mit allem über
 von Galizien Linnem Galizien und der Bukowina
 in Verbindung, ^{früher} ~~aus~~ mit Pozony bei Dubla und
 der Ungarischen Straße eine eigene Verbindungs-
 straße die Partier Verbindungsstraße welche

bei Jarlo die ~~II~~ Com. Königl. Praxer durch
Schnit, somit zum letzten Verbindungs mit
Pilsener Mäßen stellen findet, aber von
Jarlo und auf über bezogener auf Pilsno an
die I Com. Königl. Praxer sich hingewandt, die
Verbindung mit dem Technic Karonow in
abgezogener Praxer für stellt. Endlich bringt mich
in Pommer die Mäße ist mir 1. Meile auf from
ten hundert ¹⁰ Juoniez, die mit der Dukaer
Praxer durch mich eigener Praxer Praxer bezieht
den ist, zum beifolgtig wird die Praxer von
Duka die.

Die Uora von Duka ist zum die Königl. Praxer
beziehung überfängt, auf der Czegowa gora
ist die einzige tiefere bekannte Standort
der von Praxer nun aufgestellten Pfähle
genannt „Cepis lodomiriensis“

Der III Königl. Praxer zum die Praxer die
Soban neuere Praxer Verbindungs Praxer
stellt mit der I und II Königl. Commercial Praxer
und die mit der Praxer und Lemigroder Praxer
Praxer in Verbindung, wobei die erste von
Lemigroder südlich über Grab an die ungarische
Grenze, die zweite westlich quer über den
Praxer führt über Bednarka nach Gostice
führt, und über die, die ungarische Praxer
durch die Praxer nach Praxer auf der ungar-
schen Seite mit der II Com. Praxer zu verbinden.

Von Duka geht diese Praxer mit
Praxer Praxer die an der Praxer Praxer,
von wo geht die Lemigroder die Praxer nach Praxer =

Verpflichtung wüßte sich nicht erlassen
wäre:

Die Aufhebung der Stadt Kolozsee sa-
hen mit dem westlichen Gemüthe, und den
Zunftmeistern durch ihre Kommunikation und
Korruption, aber so weit die Klage der afrika-
nischen Herrn Viktor Senzabewicz als auf
die Antwort des Thomas Mozzyglod so wie auf
die Aufhebung der gesprochenen Zünfte. Und
nachdem sich die in der Sache Fall erregt hat,
ist im dem Tage der Aufhebung Christi
Abend Thomas Mozzyglod der Herr des
afrikanischen Herrn Viktor Josef Szegacie-
wicz mit bewaffneter Hand überfallen, und
in der Nacht sich für ^{die} fünf hundert Kronen
im russischen Pflanzgarten zu verstecken
lassen, im russischen Pflanzgarten mit einem
Kriegsstande besetzt, ist er bis zu sei-
nem Tode im russischen Pflanzgarten
besetzt, von russischen Pflanzern die Grabstätte bis zu
dem Hofe durchgehenden war, wie die
Linsenöffnung zeigte, voraus der Herr
mit 3 Tagen hatte, haben, nachdem die im
dem Tage die Forderung des Anstalters
im Jahre 4 Jahren russischer Wärfel
Lohn gemacht werden war — haben in Bel-
ge der russischen Aufhebung über den russi-
schen Fall des Aufhebungs des Anstalters
von abgesetzten Untersuchungen des Hofes
erlassen, ist Thomas Mozzyglod mit dem

während der ersten Messe hier dem Gesalbten
zu sagen habe. — Dann sei ich der Selbe auf
den Tag zu bringen und die feiligen Orte zu
besuchen nach Genöthen zu den feiligen
Mutter Gottes und nach Calvaria, und zwar
bei erbaltener Gesundheit, um Gott zu bitten
um die Vergabung seiner Gnade, und ich ge-
büß mich die Anstalten zu thun, damit Gott
seiner Mühsal hier einen solchen Nutzen be-
wahren wolle. Von den feiligen Orten sei es
am liebsten mir zu bringen und in dem Hause
der apostolischen Curie Residieren zu in sorgen-
wend der ganzen Familie der Selbe um Verzei-
hung zu bitten, und davon sei es mir am
liebsten sein wenn ich dahin kommen
kann, so wird es in seinem Sinne sein
stark zu setzen zu thun. Bei seiner Gesund-
heit kann ich mir das selbe von dem wohlwollenden
Vater und die Zuchtmeister um Vergabung
zu bitten.

Alle Angelegenheiten bestimmen wir aber wissen
denen Familien sowohl der apostolischen Curie
Residieren als auch Thomas Mozzylos, ob
wenn jemand dieser Orte oder ihre Kinder
oder was mir hier den Dienst zu thun
unserer theiligen Anfall zum Ansehen
meiner Seele, der Selbe zu der Stadt hier
ein monatlichen Gehältnisse von 30 Geyren
zu empfänglich hier nicht werden würde. —

Zu demselben Zeit.

Die Erbteilung des Königs ist erst
 vor im Zehnten, die fünfte von meistand Köpfe
 in Katen und fließig und stätig, die Katen und
 Pünke beschließen sich stünd, die Arbeiten in die
 bewarthen Katen zu Markte zu bringen. der
 bekannte Köpfe von Katalagye wird auf
 der Insel bei Warschau in Danzig beschaffen.

Die fünfte Markte von Katalagye von
 Pünken liegen nicht in einem Markte sondern
 auf einem Felde die Lünen sind Pflanzung sind
 stünd auf dem Felde Kasimir de Grauden. der
 Pünke derselben und die Zeit der Pflanzung sind
 gleich unbekannt der Pflanz soll gleichartig mit
 einem in Oryphon von einem Pünke der Pflanz
 den Oryphon erhalten werden sein, und unbekannt
 der Pflanz sollen keine Pflanz beschaffen sein.

Im einem ersten Pflanzung - er
 quillt eine Pflanz Pflanz - er ist in einem
 Pflanz ein Pflanz Pflanz ein Pflanz Pflanz
 kein in einer Pflanz, die Pflanz sein Pflanz
 Pflanz in einer Pflanz, ein Pflanz Pflanz
 Pflanz aber auf ihm lasten nicht. Durch die ein Pflanz
 der Pflanz auf Pflanz Pflanz erquillt, Pflanz
 er sein Pflanz Pflanz nicht, Pflanz in der Pflanz
 eine Pflanz, und Pflanz Pflanz Pflanz ein Pflanz
 der Pflanz, Pflanz Pflanz der Pflanz mit dem Pflanz
 der Pflanz Pflanz und Pflanz so Pflanz Pflanz
 nicht in einer Pflanz Pflanz und Pflanz Pflanz
 von Pflanz Pflanz, die er Pflanz Pflanz und
 Pflanz der Pflanz Pflanz Pflanz und
 Pflanz Pflanz.

Im Pflanz Pflanz Pflanz - so war sein Pflanz -

Man gäret, er sah es nicht und ihm blieben
 zu beschaffen. Das Land sollte er nur wenige
 Worte gelaufen, ihm brangten nur Manne
 lichte Samen Pflanz, Pflanzten in ständigen Laub,
 Pflanzten, Pflanz und Pflanz sprachen dem
 bei Samen bringen, und auf dem Land die Her-
 te, befiel, befiel ihnen Land zu bauen, so-
 den ihnen Land werden wie geschehen. Zu spre-
 chen ließ Seboc ihm Land fallen, ihm sagte er
 sich bald, und da er das Land ihm nicht
 beibrachte sollte, und er schickte ihm nicht Man-
 nen mit ihm zu bauen sollte er ihm Land zu
 Pflanz. -

Die Herren der Landen übersprangen ganz
 Polen, und besetzten ihm Land mit Polen und
 Pflanz, Land mit Polen besetzten wurden in die
 Oklawaire geschickte, alle Landen in Städte fielen
 in die Gewalt der Polen und wurden zerstört.
 König Balaslaus ihm Pflanzte auf das
 Ungarn mit ihm die Land und die Landen, alle
 Pflanzten in Ungarn und ihm besetzten Pflanz-
 an eine Pflanz. Nur die Landen blieb ihm
 die Land die nicht seine Landen in Salangen ihm
 in seine Landen mit ihm gelandeten Pflanz
 anwies sollte, ihm sagte er ihm Land Pflanz
 zu Pflanz er ihm will zu im Landen.
 In die Landen ging ihm Landen und Pflanz
 wurden Landen Pflanzten und die Pflanzten ge-
 schickte, und ihm die Land sollte gehen die Pflanz-
 ten ihm Landen gehen. Ihm Seboc befiel
 seine Landen, sammelte die Landen ihm Land-
 held, geht an ihm Pflanz wiederfeld die Landen
 an, ward aber wiederfeld befiel. In erinneren

er sich seiner Befehle, schnell Rüste an
des Zombobius focher, und begynte dessen gesinn-
niß helle Proben zu lesen, so da stand eine
lunge Liste diese gesammelter Pringel und
stürzte auf seinen Tisch in den Land. Pring
war die Pringel, die besungen Lant flehen,
aber auf Seibos war kein Wort. Mit dem
diese seiner Hahn war ein Gesinnlich und diesem
sich in alle Lant gesten in sein Herz einzuze-
gen. In dem Platz seiner alten Güte auf-
stand ein sonderbar festes Gefäß, in sein
Lant ward eine Liste der besten General-
Hahn, dem aber nach seiner Lant gesten
eine Fingel einzulegen, ließ er ihnen seinen
Lant, und gab ihnen fleißig die Zombob
Lant in sein und seiner Lant die Fingel
zu besuchen.

Wald stürzte er die seine Helene als seine
Gutten sein, die fromme in nicht Lant
des müßigen Wadch der Lant auf Oberg
Lant, die aber zu wissen in welche Güte sie
gefallen, waren müßig die Fingel der Lant
Lantigen Lant der Lant, die Lant, daß die
Lant Seibos ihr den Lant der Lant ihrer
Lantigen Lant setzen ward. Das war
Lantige Zeit blieb ihre Seibos Lant, und war zu
Lant Lant Seibos ihre Lant, ihre Lantigen
Lantigen. Lant Lantigen Lant, daß er sie
Lantigen. Lantigen Lant in ihre Lantigen Lant-
Lant Helene ihrer Lantigen Lantigen Lantigen
und Lantigen Lantigen Lantigen Lantigen Lantigen
Lantigen Lantigen. —

Dort wo die Goppe in die Hysloha fällt, in
 einem reizenden hoch romantischen Gebirge und
 seinen Waldungen herabgezogen. Einmal stand
 eine Klause über nathe Gütte, das wußte die
 seine Anusia längst schon als die erste Kind der
 jungen Gegend bekannt. Sie hatte sie schon 18^{ten}
 fünfzig erreicht, das sie ganz was nach sich her
 zum Pögen, die muß in diesen Jahren auf eine
 in willkürlich die Gärten der seinen Jungfrauen, be-
 klammern. Nicht mehr der Junglinge wußt einen saft-
 lichen Lieb auf sie - sie wußte sie nicht
 nichtblühend diese, aber einen Anruf Königs man
 nicht - das keine wurde bekannt. Sie wie eine
 diese misfällige wie ein Engel war Anusia der
 Abgott der ganzen Dorfs, die Gärten der jungen
 jungen Mädchen, deren Liebes Lieb in ihrem
 rauen Herzen wie die Augen an einem kalten
 Felde gestanden.

In einem seiner Gärten lag eine Anusia herab
 der, Leber hatte sie auf einem hohen weiten Berg
 ganz im Wald erblickt, schnell hatte ihre Person
 seine Leidenschaft entzündet, und eben so schnell
 war Anusia ihrer Liebe und Anruf abgewandt
 durch sein Gefolge mit dem Kopf mitgeführt. -

In Lebers grüßlichem Dörfchen lag in ei-
 nem der alten Zimmer im Lebers Hof auf einem
 Gemmalbette. Es war schon Leber, dem ihre
 Person und Liebe erfüllten der ganze Dörfchen, und
 der ganze Hof bis in Lebers Gemach, das der Le-
 ber dieser stillen Liebe, war trüb für diese
 Tage. Leber besah, seine Person und
 seine Person Helenas nicht ganz dem Dörfchen
 ihren müßigen Leber gabzugeben, und ihn ganz

denen unterworfen ließ sie Conzisten. Unten
den höchsten der Pyramiden gab die Unmöglichkeit
ihren Geist auf, und diese Wille der Erde folgte
während ihres Daseins und der Conzisten mit stiller
den Tod der guten Gärten bewies. Das in dem
hohen Flügel der Pyramide lebte die menschliche
Lust. Dort sollte Seiber der Dürft der Pyramiden
Annie am Kopf beruht, mit grünen Blättern
und glänzenden Blumen gegürtet an seiner Annie
in der Mitte seiner törenhaften Geister, die auf ihrem
Dürftigkeit ruht sich — tiefen und Lachen,
sie steht still, sie ruht mit sich selbst zu sein.
Ihre Gestalt für ihren inneren Welt auf der
offen Laster — er ist 'C' — er ist 'b' nicht für gleich
die Conzisten Laster, die ist die Laster,
ist Laster sein — und so ab jemand andere Laster
be, stieg sie die Unmöglichkeit und dem Laster
den in die marktschreierische Laster.

Pyramiden Gärten halten jenseit am Himmel
angehen, der Wärmewind kamte die die Laster
den in Laster der Laster anzuhalten, am höchsten
Laster Gärten unter sich über den höchsten
den Laster, und mitten unter plündernden
Laster stand die Gestalt der Laster den
Seiber nur 20 Jahren in der Laster getragen
in Laster. „Laster Mörder nicht einen
Laster Mörder, die Laster fast Laster Laster
Laster, ist die Laster!“

„Dann, nicht Seiber wüßend,“ immerwährend,
sah ich die Laster Laster mit der Laster.

„Und ich ist die Laster jenseit Laster Laster
gab die Laster. Wenn die die Laster der Laster
Laster Laster wüßend, ohne Laster zu

beschaffen. Das die Mauer ist hell, künge
 ihm hat die guten Geist der verlassen, ist brach
 zu seine Malla, und nun steht mit ihr in der
 Güte Pfaffen. Mit küngeigen Tücht angriff
 zu den Unschädeligen und fufete ihn fünfmal durch
 die Luft. Pausen fufete die Schicksal Pfaffen
 in die Länge und unter ihm stellen die Demoral
 stand die ganze Länge in Plammen, und großlich
 in Träumen die vier mehr eines Mannes Genu
 empfangen kannister. - Das ist die Länge von
 der Linie bei Kolazyce -

Der künge Kaiser ist ganz nahe bei Kolazyce
 ce liegenden Dorf Nawsie Frau Achilles
 von Johannette hatte mit ihm Länge, walsen
 die Linie ist oben aneinander Pfaffen Kronen,
 wigonick Königinen und ein nathe Land
 unterlassen, nicht aber ist dem Jahr der Zeit
 besachsen. Am die Spitze der Länge Pfaffen
 ist sie eine schwerfällig Mineralquelle wal
 ste im Pommern und Jaslo und der Ungezogen
 nicht Güte ihrer groß.

Merkwürdig ist die Mauer von Kolazyce lie
 gende Dorf Nawsie, in walsen von ihm künge
 von Königsruhm von Johannette mit
 sehr berühmte Pfaffen eine große Cathedr
 brist aufgelöst worden war, walsen wegen der
 Pfaffen tüchtigen detschen Pfaffen künge
 war, und in der jerslich über 12.000 Maß
 Cathur angelegt wurden. Mangel an Arbeits
 und der Umstand, ist die Fabrik mit den zu
 ganzmüde gezeihen der übrigen Fabriken ist

Im und Andromed mit gleichem Spirit fallen
Lente, was die Ursache ist bald im Callone
Manselie und Kammung nur mehr in geringen
Quantität anzunehmen, in ist die Arbeit bald
ganz ein wenig.

Von Kalaczee führt die Straße über Pozostek
nach Kamienica nur falls die Karnower Provinz be-
trifft, bis falls in die Vorstadt von Pilno in die
I Comercialstraße Straßer ein mündet. —

Die nördliche Karpalpa Gebirgsstraße führt
die Jaraco Provinz mit beständig fast den
Gewässern anzunehmen. Der erste Fluß der
von Radowice abfließt und den Sandezer Provinz ein-
mündet bald an der Grenze der Provinz über Spred
tal ist die Goppa. Der Goppafluß mündet
von Norden her den bei der Beschreibung der
II Comercialstraße erwähnten Dorfe
Goppa wo beständig Gebirgsflüsse wasser in
3 Meilen von Goppa in Blechnarha an der
Grenze Ungarns — in Gopki, Legelow, Konieczna
Przyslop und Bielanda mit Springen, Fuß hervori-
gen, und mit Wasser und den Pflanzflüssen
kommenden Flüsse zusammenfließen. Von Goppa
bis Priez geht der Fluß in kleinen Bächen
in wasserfließen Richtung, wendet sich bei Priez ab-
wärts bis die selbe mit demselben der Stadt Jarlo in
die Wisloka fällt. — Der Goppafluß mündet
spricht mündet an der II Comercialstraße,
von der Stadt Goplice besteht der 41 Meilen
von Langen Brück, bei dem Koczauer Minorale
von Libasza mit 36 Meilen langer Länge.

71
 finter Lebusa um 25 Meilen und hier den
 Dorfe Wylowice um 37 Meilen weiter zu
 finden. Der Doppelpfad ist in den meisten Orten
 nur auf einem Wege über, läuft in feinen Pögen
 tinnen, tritt häufig in die Erde, und wird durch
 Kriechen und nicht nur durch den Wind, sondern
 auch bei Lebusa die Straße durch künstliche Anlagen,
 gezogen geschützt werden mußte.

Keil bekannter als die Doppa ist der Wislota
Fluß. Er entspringt im Jaslauer Provinz an den
 in gewissen Grenzen und mehreren Quellen welche sich
 bei dem Dorfe Palany vereinigen und durch verschiedene
 den Kreis in nördlicher Richtung über Wisconia
 Kenty, Zmygrad, Orzech Dembowicz, Jaslo, wo
 der Fluß die beiden Meilen Gemeinlich Doppa und
 die beiden Meilen Gemeinlich Jaselschiff ansetzt.
 Über Kalaczycze, Brzostek in Kamienica tritt
 der Fluß in den Karower Kreis, geht jetzt durch
 über Plesno nach Dembica, Pozclaw, Szochow
 Mielec bis der Fluß bei Ostrowy an seine Ge-
 wässer bereits eine Breite von 100 Meilen
 erreicht haben in die Weite fällt. Die Anstalt-
 lichkeit der in die Wislota sich vereinigen
 Partungenwässer würde für sich sein, den Wislotafluß
 auf bei gewissen Wasserständen schon bei Jaslo
 vereinigen sein die Schiffahrt ganz und gar
 wenn sich nicht in den Pögen und zerbrochenen Flußbe-
 ten fast durchgängig über den in Aufschwüngen
 gebildet hätten, welche der Schiffahrt das mit dem
 diese Aufschwüngen nutzlos sein. Und diesem Grunde
 wird dieser Fluß nur zum Teil der für längere Be-
 dienstungen nicht kann Wasser stände, alle mit dem

in Königsberg und zur Zeit der Jacobinischen
mit dem Lande und dem Lande, mit Königsberg
gestrichen und dem Jarloer und mit Götter und
dem Jarloer Preise für den Handel in der Königs-
berg und in der Stadt Warschau in Danzig be-
steht, und auf in den meisten Fällen, welche die
Jarloer Preise betrifft, wobei man sich genau
Tafelungen kriegen kann, welche auf auf
dem Königsberger als die über gelassen haben
den den Tafelungen verwendet werden, wie es für
sich kann man die Königsberg die ersten Königsberg
mit dem Königsberger werden nicht mehr sein.

Die über den Königsberg die die Königsberg die
die Königsberg die Königsberg die Königsberg
besteht, wobei man sich genau die Jarloer Preise
auf die Tafelungen sein Königsberger Königsberg
ausführlich sein, weil die Königsberger Königsberg
Königsberg die Königsberg Königsberg die
Königsberger Königsberg in Königsberg Königsberg
und Königsberg, auf die Königsberg Königsberg die
Königsberg die Königsberg Königsberg Königsberg
die Königsberg Königsberg Königsberg die Königsberg
Königsberger Königsberg Königsberg Königsberg
wobei die 150.000 auf Königsberg, Königsberg
die Königsberg Königsberg Königsberg Königsberg
Königsberg Königsberg, wobei man sich die Königsberg
Königsberger Königsberg Königsberg, Königsberg
Königsberg Königsberg werden, wobei man sich die
die Königsberger Königsberg die Königsberger
Königsberg Königsberg, weil sich die Königsberger die Königs-
berg Königsberg Königsberg, Königsberg die Königsberg

gehörig von der Wisloka immer mehr gesein
dort in dem Andbreitung befristet wird.

Von der Wisloka ist der Wislokafluß
westlich in unterer Seite, der selbe entspringt in dem
Pinnaculischen Gange mit dem im Saender District
abwärts der Dorfer Wisloka weihen, und durch
fließet in nördlicher Richtung zum Ort der Saender
District, durchspricht zwischen Sigmanow und Bes
ko wo sich eine 40 Klafter lange Brücke befin-
det, die II Commercialgassestraße, und verläuft
in westlicher Richtung bei Proserenke den Pastoor
District, nachdem der selbe kurz vorher den Morwa
bay umflossenen. Am Proserenke in Krosno geht
der Wislokafluß in nördlicher Richtung bei Krys-
tan, wo sich der selbe östlich wendet, jedoch Strö-
gen aber wieder nördlich fließet, und dann über
Gudet in einem großen Bogen westlich in den
abgesagten District mündet, und dann in nördlich-
licher Richtung über Rzeszow, dem in einigen
Zufassung ^{unter} dem Lancut, und Gradzisko sich
fortsetzt, bis er nach einem Laufe von 22.
Meilen bei dem Dorfe Dobro in einer Breite
von 65. Klaftern in den Saanfluß fällt.

Der Wislokafluß wird hier sammt der
Seemündung von Saxe durch mit vielen bebaubaren
Orten reich, wodurch der selbe bei diesen Pinnacul-
gen aber noch unerschütterlich davon eine bebaubare
Kassammung entfällt. Demnach fließt er
auch nicht selten in der unteren Gegend wo er im
letzten Gudet in der Ebene tritt, jedoch sein
schnell und unkontrolliert Gefälle nicht aber so schnell
abfließen kann, seine oft bis 8 Fuß sein

Uf den 2ten über den 1ten, und nach demselben
Wochen mehr Wasser zu setzen wodurch es
beständiger Wasser hervorbringt wird. In dem
Jahre 1773. war die Wasserleitung
in Wislock fließend in Uebereinstimmung
bestanden Jahre 1773. war die Wasserleitung
in Wislock fließend auf eine Höhe von 2 Klaftern
4 Fuß über die gewöhnliche Wasserhöhe
von weitem die Wasser und auch bei
geringerer Menge.

Zwischen dem Wislock und Wislock fließt
das Wasser auf dem Tschickfließ, über in dem Dorfe Tschick
Pawler Pöcher in dem Pöcher mit dem
für die Tschick in der Tschick Pöcher
die in weitem Richtung über die fließt, und
unterhalb Tschick in die Wislock fällt.

Die oben beschriebenen Wasserwerke
sind hergebrachte Arbeit die Pöcher
wird mit ganz Galtigen Wasser mit dem
von Pöcher die Wasserwerke
hergebrachte mit Ungarn Wasser, sind
Galtig in Tschick Pöcher günstig. Die
Pöcher die Wasserwerke
Wasser besonders mit Ungarn in mit
Wasserwerke. — Die 10. Wasserwerke
wird in Tschick gefallen werden, gewöhnlich
mit hergebrachte Mittel zu einem
Galtig mit Galtig Wasser
Wasserwerke
mit allen in weitem Pöcher in
Wasserwerke, aber so mit allen in weitem
Wasserwerke

infaustes Gut und kein für wahren Lutz-
 ten Metall Dukka wie bereits erwähnt wor-
 den der hiesige Marktort der ungarischen Kaiser
 für ganz Galizien ist, und es auch ein Stand für
 den ganzen Norden Europas besondt für Lutz-
 land war. — Für aber so thätige Arbeitung
 mit Ungarn bewillt Gorlice und die Umgebung
 da die in jener Umgebung erzogenen 40000 Stück
 einwundern hochpreisigen dort nach Ungarn her-
 führt n. d. für und Ungarn Kaiser gebräut
 Obst Eisen gebraucht n. nach allen Gegenden
 hergeführt werden. — Die G. Jaspurische in
 Litz und die P. Jaspurische in Jarlo dienen
 bey dem letzten Handel mit Galizien
 die n. einwand zu erhalten.

Die auf einem Hügel von nur 60 G. die
 Dalmatien lebenden 250.000 Einwohner die
 Jarloer Provinz sind dieser sehr betriebs-
 sam sowohl in ind. als in allen als Commercialen,
 Kunst, ebenso sind Dalmatien Kunst und
 die Erzgrube ganz die prominenten Haupterwerb-
 quellen die Provinz, letztere bezogen die
 Güterbesitzer. —

Obgleich im Gebirge Litz. auch sehr viele
 Jarloer Provinz ist bis für die Metalle
 dieser sind allem diese ungeschickten Leute,
 bloß bei in der Gegend von Joppa sind
 P. von den Metallorten gefunden werden,
 die jedoch nach der unfern gemachten Untersu-
 chung bedürftig. Die hiesigen Erzgruben
 haben nur die gewöhnlichen Erzgattungen sind =

Am, in seinen kaiserlichen Commissionen
die Gesandten des Königs Polens in Jarosl
kaplan Seb. haben uns Pustkin mit ausge-
lassener Geldzahl mit Geldzahl und sel-
tanem Pustkin zu Tage gebracht, die bil-
ferne kaiserliche Commission befohlen ab-
fer auf die gute Befahrung der Kisten in
den Provinz befristeten kaufmannschaft
gabenden Provinz, welche in Provinz allein
zusammen eine Länge von mehr als 20 Mei-
len ausmachen, und zu deren Aufsicht und Er-
haltung sich in Provinz 2. Provinzen Comissa-
rate in Jarosl und Dubla mit 5 Tag-
ern Straßposten befinden.

Die geistlichen Gesandten der Provinz Lubel
des S. Provinzrat welche in der Stadt Jarosl
sich befinden, und durch die regulären Pro-
vinzräte in Jarosl, Lecz, Krosno, und Gostice
durch die Stadt Comissari in Wadowice und
durch Domicaljurisdictionen seiner Anwal-
tung an und abt. zu bezeugen auf die obige
Anforderung ist der Provinzrat Jaroslaw S.
Commissari zu gewissem. Zu bezeugen auf die
Gesandten und Kisten Commercial und Kaufmannschaft
angehörig ist der Jaroslaw Provinzrat für die
beiden Provinz Länder in Jarosl bestimmten Cam-
meralbezirks Verwaltung in Landec angewor-
den, welche auf die Commercial Zoll Gränz-
zoll und Domiszoll handeln in Jaroslaw Gral
Koniczka und Kysowa inspicir, wozu ihm =

