

# KURJER ZACHODNI

TYGODNIOWY DODATEK ILUSTROWANY

SOSNOWIEC, 15 grudnia 1929



Giewont na tle zimy zakopiańskiej.

Fot. Dr. A. Wieczorek, Zakopane

# Zima w Tatrach

Fot. Dr. A. Wieczorek, Zakopane

Na lewo:  
Las zakopiański w zimie.

Na prawo:  
Widok z Antolówki.



Wille zakopiańskie.



Stary jesion przy ul. Kościeliskiej.



Sopce na okapie chaty góralskiej.



Potok w Kuźnicach.



Kapliczka na Kalatówkach.

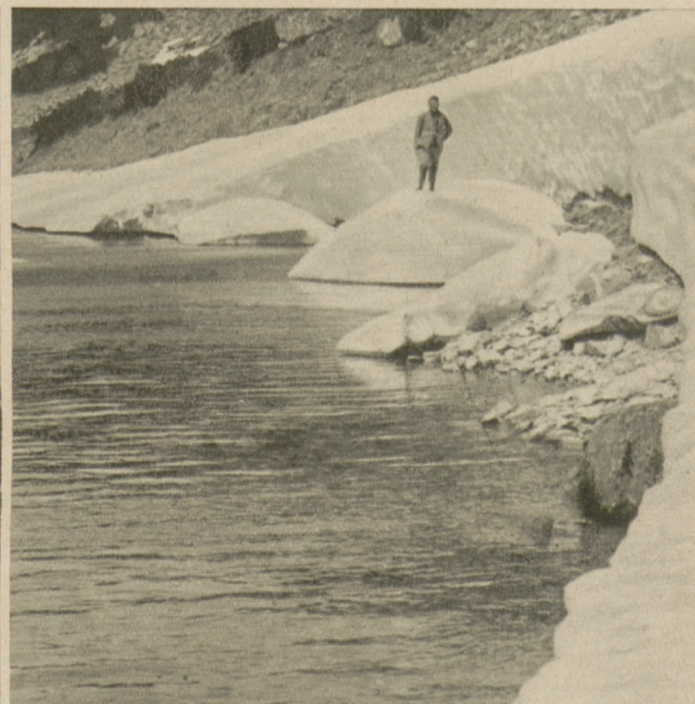

Czarny Staw Gąsienicowy.



Wspaniały lodowiec przed hotelem „Bristol”.



Widok na Tatry z tarasu hotelu „Bristol”.



Fragment sali jadalnej pensjonatu „Kmicic”.



Pensjonat „Szopenówka”.



Kmicic”. Pensjonat M. Pańkiewicz, Zakopane, ulica Jagiellońska.



Jaszczurówka „Willa Tatrzańska”.



Przyszła gwiazda

narciarstwa.  
Fot. Dr. A. Wiczorek, Zakopane

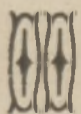



Pensjonat „Śnieżka“. Nowoczesne wygody. Ceny b. przystępne.



„Lwowianka“ — Pensjonat pierwszej kategorii (luksusowy) Zakopane-Bystre.



Pensjonat „Jasna“ Marji Słukowej (obok Gimnazjum Państwowego).



„Maraton“ — Hotel-Pension. Nowoczesny komfort, ul. Sienkiewicza 10 (tel. 331)

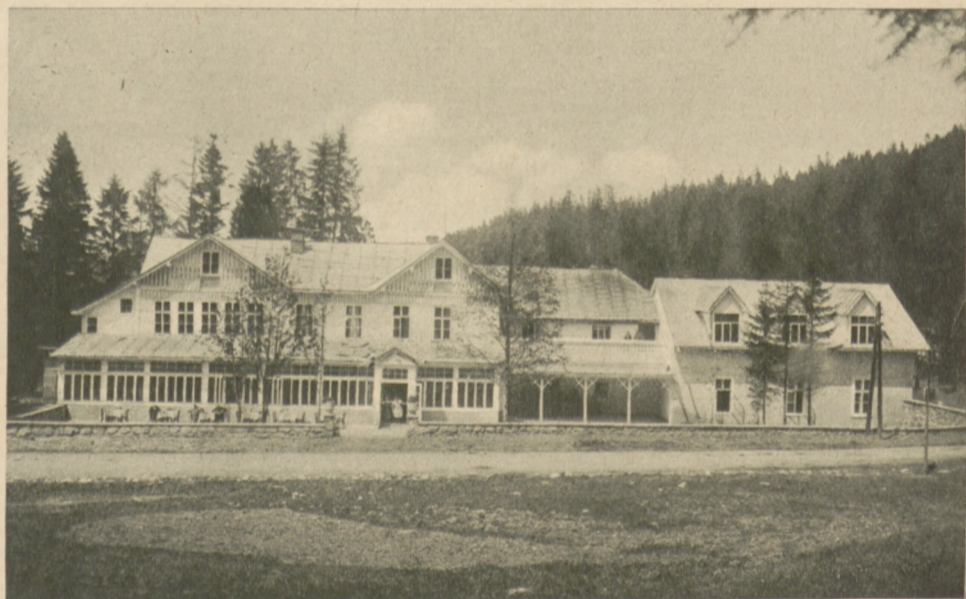

„Jaszczurówka“ — Największa luksusowa restauracja — Kabaret — Koncerty.



Salon

Jadalnia

Pokój

Salonik

leżalnia



„Radowid“ — Wystawny



Pensjonat „Baronówka“ Zakopane, ulica Kościuszki (tel. 280).

Pensjonat pierwszej kategorii.