

N. Inn. 5259.

w

III

Biblioteka Jagiellońska.



.....
.....

110112

728 nagrodkowe. Pomina

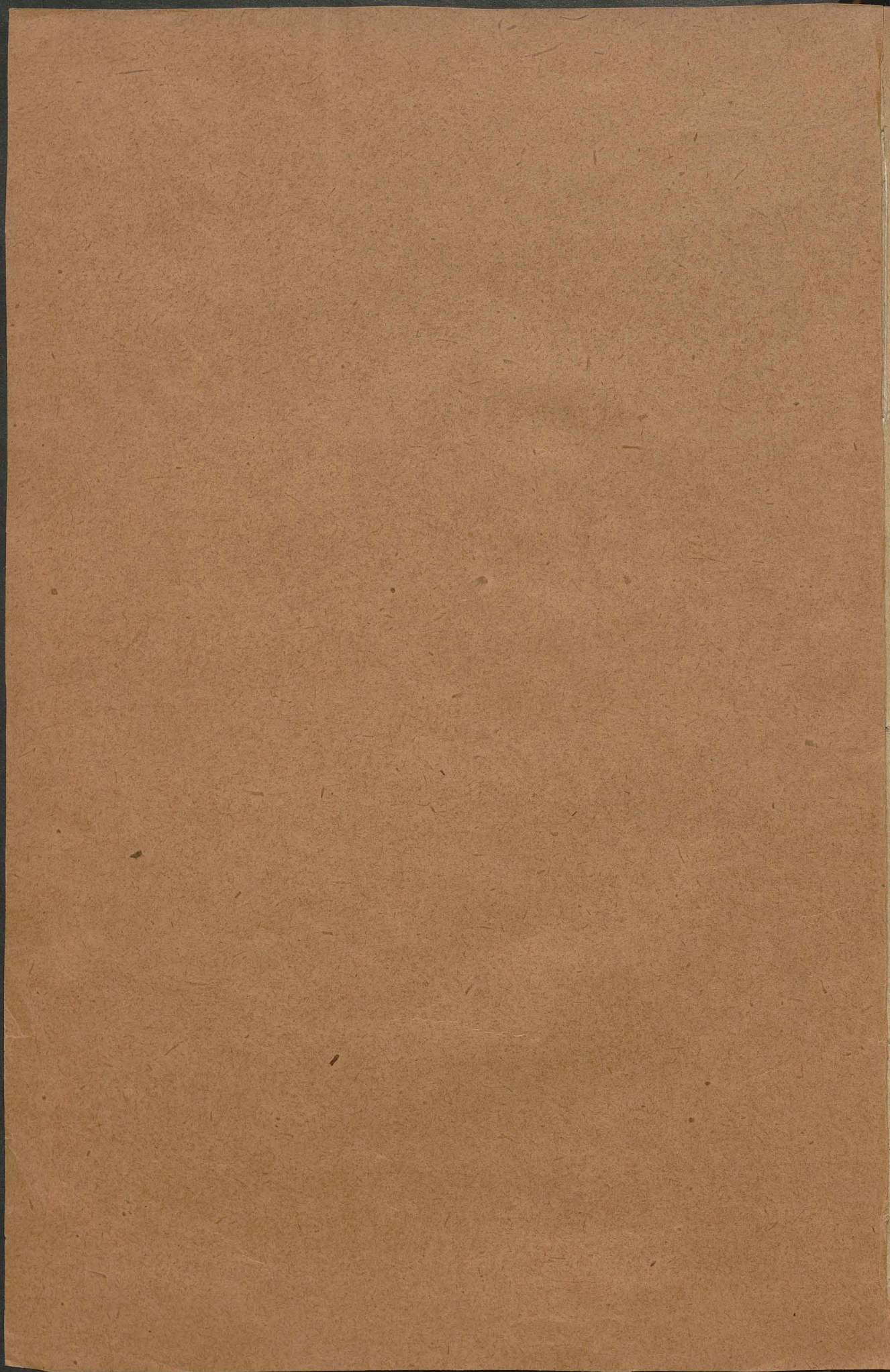

4 at Ken 20 unk

2 Gypsora

5259

N 200.

205 50

- ✓ 174. Acta des Domänen 1809-11 (5249) 10 -
- ✓ 175. Acta Administraciones Domänen 1811 (5250) 10 -
- ✓ 176. Acta den Kron Gutcheen 1810-13 (5251) 10 -
- ✓ 177. Acta Administraciones Kron Domänen 1814-16 (5252) 15 -
- ✓ 178. Acta des Kirchen Schulen Wesen 1811-12 (5253) 5 -
- ✓ 179. Acta Permisse Modereaciones die flichtes 1811-12 (5254) 10 -
- ✓ 180. Acta Camerae des Bromberg Dep. 1809-10 (5255) 3 -
- ✓ 181. Acta von S. Majestat Vorzuschuss 1809-12 (5256) 4.50
- ✓ 182. Protokoll der beytrag d'br. Handlung 1811-12 (5257) 2 -

278.00

- ✓ 109. Akta ungdowen de konwencji handlowej z pruwami i austrajj 1822-24 (5258) 30

308.00

Do Biblioteki razum 200 rubli

- 200. Wzamek z listowymi w 4f 20 (5259)

265 fl. *J. G. G. G.*

4f 20

269f 20

moren entk 24

1893. IV. 162. 163.

KSIEGARNIA

Warszawa d. Włocławek 1893. r.

STANISŁAWA GIEJSZTORA

Aleje Jerozolimskie Nr. 78.

Mechmet Dr. Nob. Jagellonski.

- At I Zbiór dokumentów do Sztoty Główniej Krak.
s. 1.
- ✓ 105. Rekopis o Pra. Mięczyński (5236) 60 —
- ✓ 105. Acta des Domainen 1812 (5237) 25 —
- ✓ 106. Reskrypta Komisji Wyższej i osiedlenia
1808-29 (5238) 25 —
- ✓ 113. Confirmatio privilegiorum pro Academia
Vilnensi (5239) 2 —
- ✓ 115. Acta der Domainen 1809-11 (5240) 25 —
- ✓ 116. Acta depart. Płocensis 1811-12 (5241) 3 —
- ✓ 117. Acta der Holzhoff zu Warschau 1810-11 (5242) 3 —
- ✓ 118. Acta der Kirchen und Schulen 1810-11 (5243) 25 —
- ✓ 120. Raport Komisji de Kup. Wielickich 1812 (5244) 5 —
- ✓ 120. Sammlung des Forst-Lasen Etats 1812-15 (5245) 7.50
- ✓ 121. Acta des Bauwesens 1810 (5246) 7.50
- ✓ 122. Acta Forderungen des Domainen 1809-11 (5247) 7.50
- ✓ 123. Acta des Colonie-Wesens 1811-12 (5248) 10 —
- 205.50

5259

N. Yuv. 5259.

Utamem
z duchownym Wielkorożda
magwostwa Krakowian
za taofwa Piotra Zborows
Kulpa (4 1594-1581)

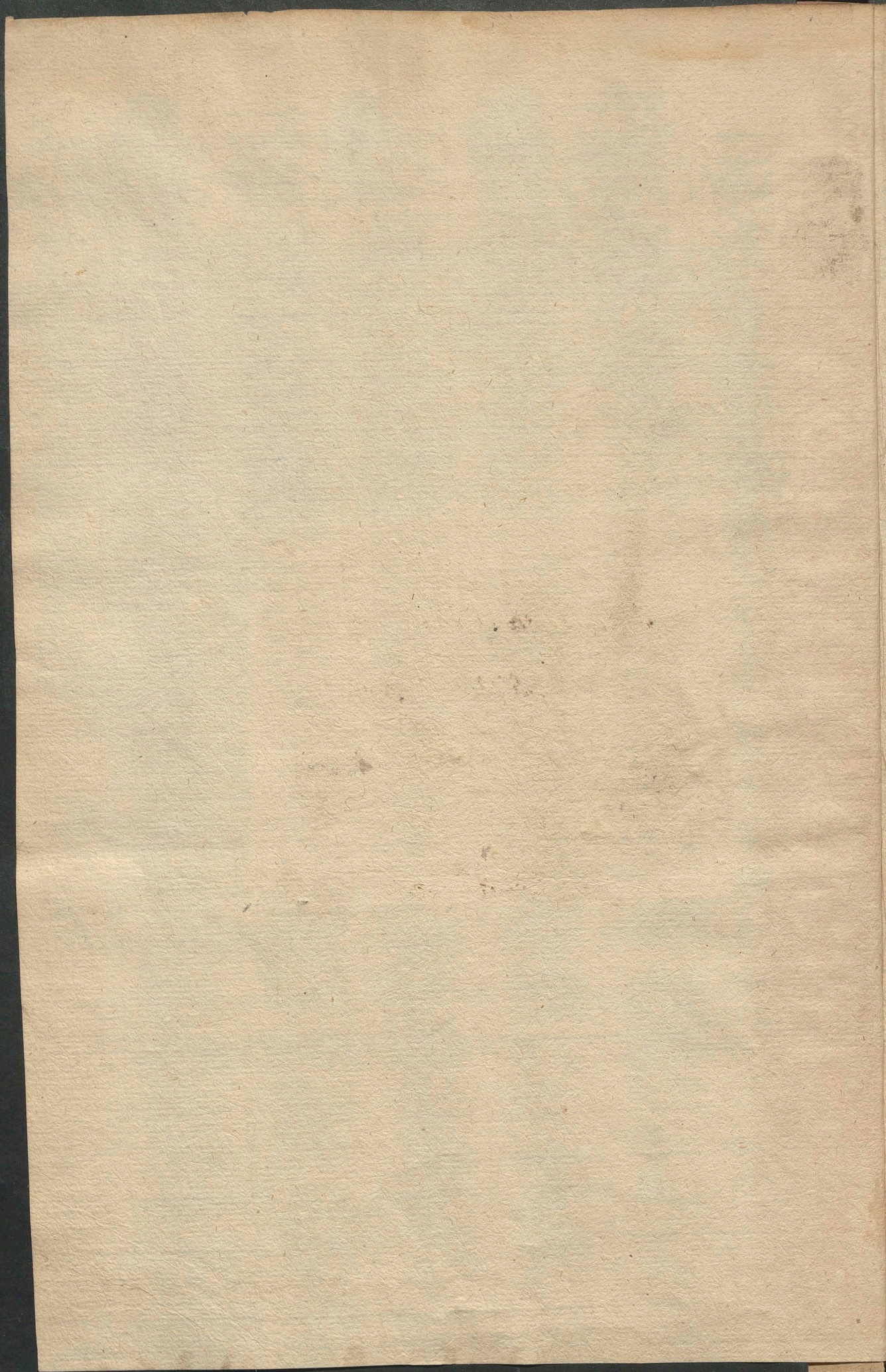

1893. III. 233.

Lustracya
Wielkorządów Województwa
Krakowskiego
(za Starostwa Piotra Zborowskiego)

r. 1574 - 1581

odbyta.

—
Ułamek.
—

1871

1871

1871

1871

1871

1871

1871

Item pan Hanus w miejscamyn Ciof miedzi pradnyhem, a zielon
kamij, mlyn zbudował, dla kiego wode pod zab na mlyn R. I. M.
za dzierzima, a druga do szych sadzawek puszcza

Ite podle tego Hanus wla Sabulowic mlinarze maja mlyn dla
kiego wode hamuje

Item trzeci mlyn tamze postrozigaczow, na który wode zatrzymawa
Item pan Wespazion dzierzawca zielonck tlen rowem wielkim
zrykij na laskij y do starow bierze wode.

Ite wsiel Zielonkae jest mlynow. s. na kiego bierze woda bi
mnie Tamze za tsemij Zielonkamij Tam przekowski, na grunciu
swem zbudował, od kielku liats juz wyrostlij, ktorem zryli
tej wode wstaw swoj wybiera, kiego tlen nowo zbudował, y
siofarmia przynim, Tam bierze woda barzo hamuje, y w laskij i
puszcza, ktorej rozponkae w wielu gnie.

Item do je^o mje pana Rakowskiego, dzi bierze woda z Borowskie
Starow, czastem wsiel tlen wode biera za stamiwsi starowlij
te zryli kiego przeb wgo grunt grebenicz y zru Tam
tlen siofarmia iest, na kiego tlen woda hamuje, a kielki sio
siofe liats troffij, tlen tlen wode na laskij puszcza y
tamze tlen y na wsiel gruncie do samych rakow y z
Dzieb kiego tej zryli hamowanu, na miejscach opissanich
Ligie nie wstawicna woda cziege, a tymie wolk bierze
da dzieje wolkie tlen R. I. M. A bowiem kielki
lody w padnec muszij zyka bzegej wolkacz, y bzegej
rwacz, pod zab wspanicza bywa

Item Wmilerow mlyn, papiernia zatrzymawa wode lau
siodzie mlynow w rolowskich, y bierze iaz do sadza
wek, zryli

Item mlin Jamikowski na pradniliu,

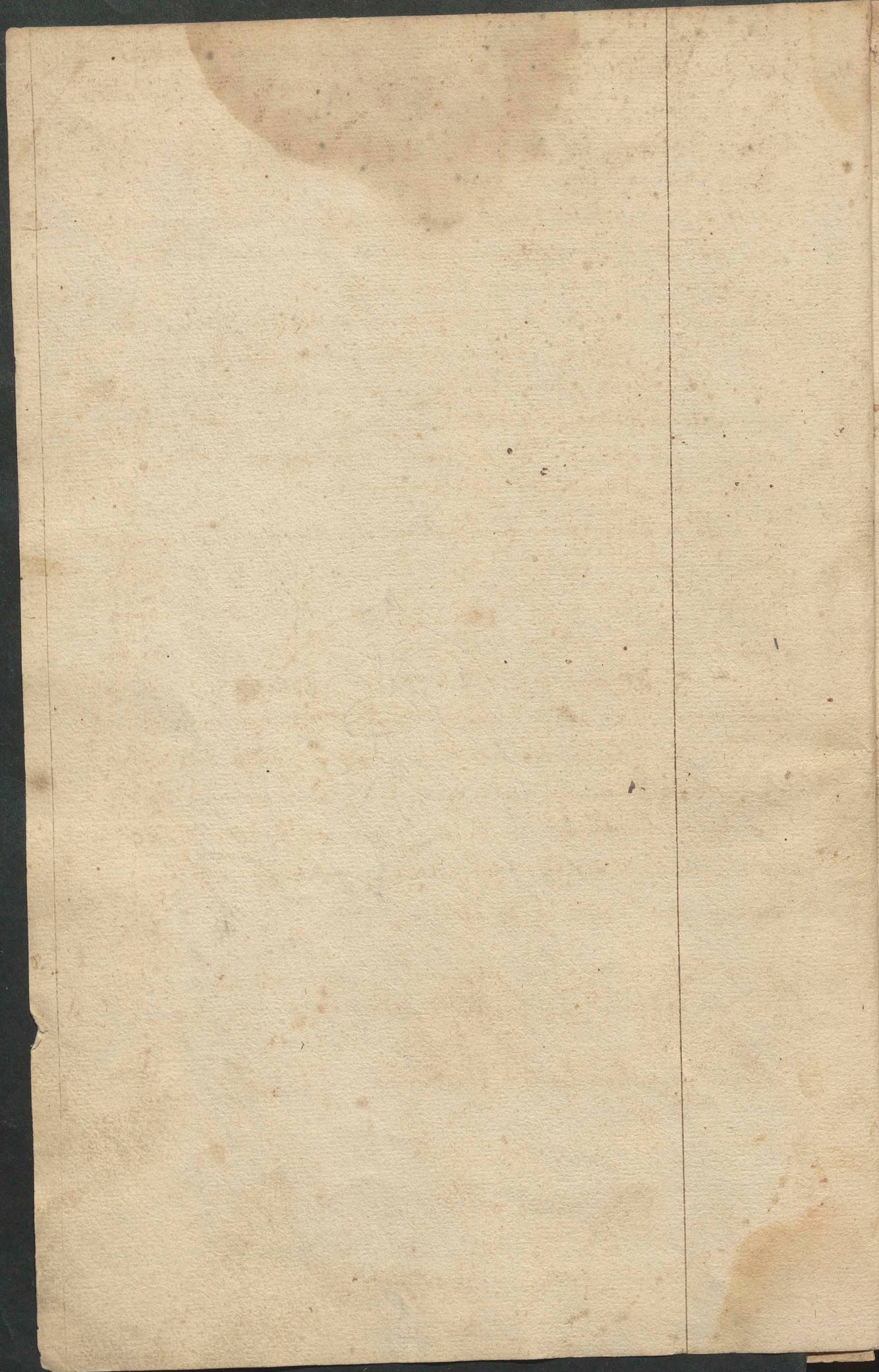

MLYN POD KAZMIE RZEM NA DEMBNIKACH: PANA DOCTORA POZNANITÍ

Przy oglądaniu na Dembnicko przyjrzyj y tamy zwiślij na lato
ręj Ie° K M. panu doctorowi Poznamicznie raczył dozwolić młyn
zbudować. Opowiedział sie pan Doktor poznanita przed wice-
dem reisorskim ze zadaniem I K M. wczynyl scoszły praczą wiel-
ka podiał, budując szłozę na tej tamie zwiślij y młyn. Ale te
młina mali pożytek ma, bo słoza wyszoka, letora woda iedno-
kiedy wiśła wźbierze, chodzicz niemoze,

A gdy by I K M. raczył ten młyn iego do reku swich na wielkie
rządy kazać przyjąć. A ię go wtem młynie mlinarzem zastawicz te
leby chciał mezałować praczej, y koszt wietbszy wczynicz, to
ięst te słoze, na tamie tak opatrzić y obwarować, ze by sie metze
ba mogły na tej thame przerny skodliwey bacz, aby sie tam wi-
śła kiedy obroczić miała. A zaigze na wiśle przecziwko klastoro-
wy zwiierzajeczkiemu taka zbudować, letora by w szelaku
spuśtomij drzewa y naczima nycz niezamadzala, ze by ten
młyn mogł zamwzdij mlecz, bo dla niedostatkow młinom (rad-
kiedy by then mlin mogł obecne niiewo miecz, Celko ze by I K M.
ten koszt y nakład iego wszytek, letory okolo tego młina wczyni-
y dowodnie po. Czeze, raczel iemu rozkazacz oszacować. A te su-
me na trzeciemy merze tego młina, iako mlinarzowy zapisacz.

187

Emptio Comutationis vim sapiens

KUPNO RABSTINA DWORU

Na Zamku Cakowskim tej mierz Ksziezna sluczka pokaza
zala przywilej na Seimie na vrsedom y sume nowa za
Dwor Rabstinsky od Je^o K. M. pana naszego dzisiejsze^o
ktoryj dwor tak jest ogladan.

W APRZOD. Podworze jest zmierzone ktorego wzdlus od muru
kolejnego w kamienicy asz do wroth lokci zy. $75\frac{3}{4}$. A wszerz
59. w ktorim podworzu sa dwie kamienicy ktore byly
pokupnie pogorzaly, jedna kamienica przy murze Zam-
kowem. ktorej od wegla do wegla wzdlus lokci $47\frac{1}{4}$
A na szerza $18\frac{1}{4}$. w tej kamienicy na dolie talce sa tres
gnachy. w iednem rogu ku zamku. jszba wzdlus lokci
20. wszerz $15\frac{1}{2}$ podle izby, sien wzdlus lokci $15\frac{1}{2}$. A
wszerz $5\frac{1}{2}$. Stej sieni sklep pod wieza zamkowa wzdlus
 $11\frac{1}{4}$ wszerz $6\frac{1}{4}$. podle tej sieni sklep w ktorem kuchnia
bela wzdlus 15 . wszerz $11\frac{1}{2}$. ad tego sklepu jszba na rogu
wzdlus 15 . wszerz $6\frac{1}{2}$. Anagorze tedy po pogorzeniu pu-
sty wszytek gmach od seziarni do seziarni, albo seziarni mu-
rowe w padly albo drzewiane byly Ale po okniech tedy
znac, iz w iednem konczu bela izba a zmei komora
takies w drugim konczu. a miedzi izbami sien a stej
sieni sklep na sklepie dolnem w tejze wiezy zamkowej
Druga kamienicka w wroth wzdlus lokiet $18\frac{1}{2}$. A
wszerz 12 . w tem domu na dolie sien skominem lokci
 $9\frac{1}{4}$ wszerz a wzdlus $10\frac{3}{4}$. Stej sieni jszdebyta. sklepi-
sta wzdlus 9 . wszerz 6 . a wychod smiej, a nagorze
y jszba na sieni, a yzdebyze komnatka z wychodem na
wychodzie
Theras popogorzemu zbudowano w podworzu przy murze
allad brabantow komor 28 . A na kamienicy 13

Druga ka-
mienicka
Rabstina

5

Summa Summarum omnium censuum.
pro nunc liberorum ad Thesaurum tam
ex Urbe Cracouien quam ex Cazimira
Aleopardia Stractonia & sub Castro
nec non molendinis ac piscina Cazimi
rien Fac' per gr 48.

Mark 2364 // 7 // 18

Facit Af 3782 // 19 // 18.

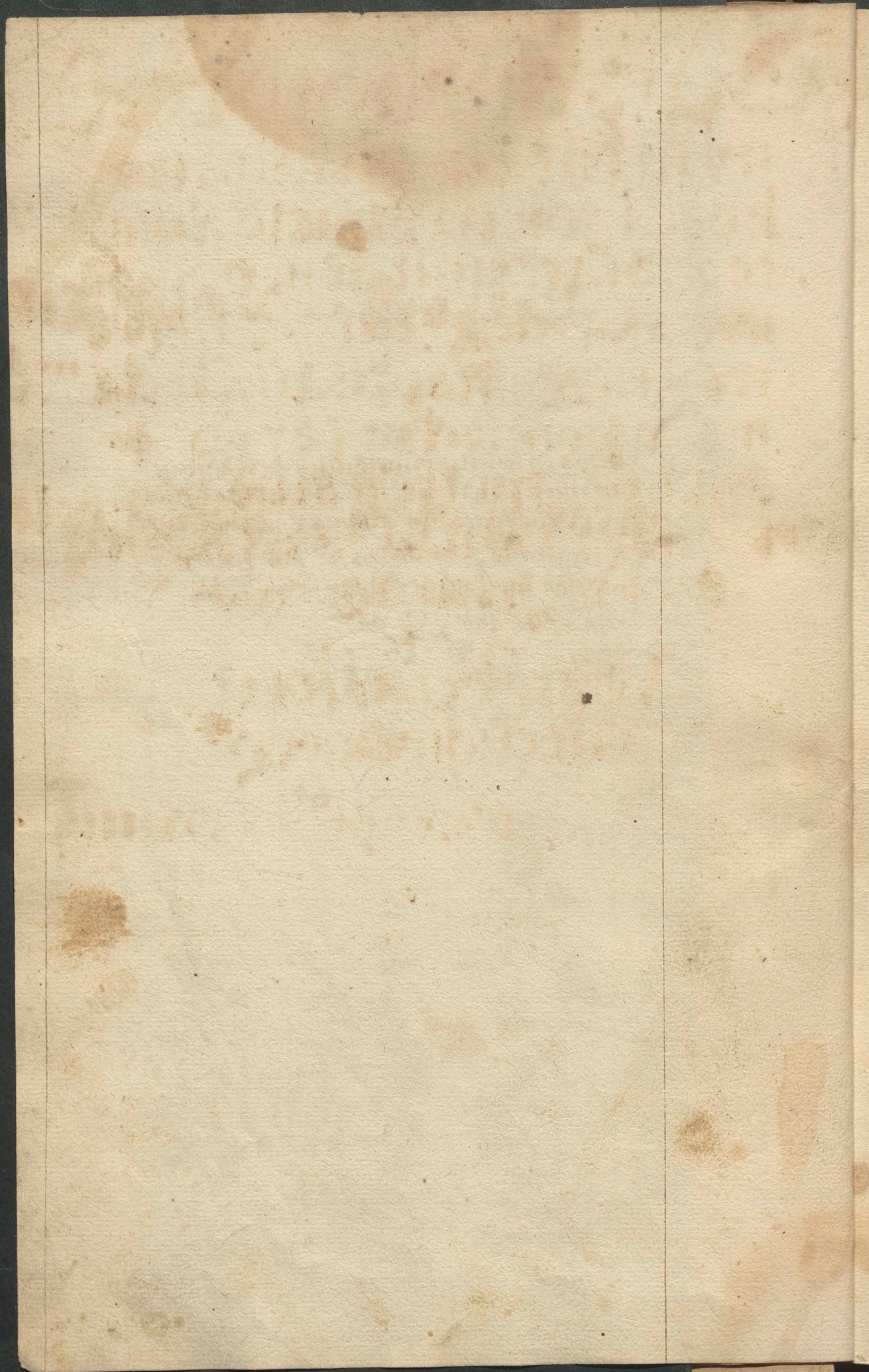

Sep z duchowych
 wszy bina wybierana na
 kozdi rok na smieto swie
 tego Marcina, tem obyczajem
 skazdego lanu stich :
 wsy ni zey napisanich da
 wata pieniedzy per gr 4
 zyta per metret siue per
 mensura vna. Owsa ^{per} metret
 . Siue mensuram duas.

Wsij Klastoru Miechowskiego:

Wroczyńsz	de lamcu	4 $\frac{1}{2}$
Kalyina	de	1 $\frac{1}{2}$
Choctow	de	1 $\frac{1}{2}$
Chwalow	de	$\frac{3}{4}$
Orlow	de	3
Przedstawicze	de	4
Pylrossicze	de	$\frac{2}{4}$
Jeze panowicze	de	5
Bukowska wola	de	1 $\frac{1}{2}$
Smroscow	de	7 $\frac{1}{2}$
Pankoscowicze	de	2
Lzyslawicze	de	5

Podleśna Dwola	de	$\frac{1}{2}$
Chelm de s. ortis	de	
Podmiejszka Dwola	de	$2\frac{1}{2}$
Miechalowice	de	12
Jedlga	de land	1
Miechów oppidu	Schut nř 8. fad.	

Ŕ // 15.

Ŕ 12 // 24 //

Wsi Kłostoru Brzeskie^o

Gonow	de land	15
Miechów	de	$2\frac{1}{2}$
Gruszców	de	2
Brzesko	de	26

Wsi Kłostoru Imbramowskie^o

Wtore Spij medajja telko piemadze p gř. 4.

Zagorowa	de land	3
Larnowa	de	5
Malyszycze	de	$2\frac{1}{2}$
Chyżycze	de	$1\frac{1}{2}$
Libichowka o Majca	de land	$2\frac{1}{2}$

Tinieckie^o Kłostoru

Wilkow	de land	$3\frac{1}{2}$
Spatorowice circa proffonjce	de land	$2\frac{1}{2}$
Wegrzynowice	de	5
Zostyc	de	$1\frac{1}{2}$
Zulow	de	$5\frac{1}{4}$
Modzany	de	1
Regulicze	de	1
Chyżnicze minor	de	5
Chyżnicze maior	de land	3
Charion	de	1
Spatorowice circa Andrycow	de	5

Wsi Kłostoru Andrzeiowskiie

Pradslaw	de land	1 1/2
Suchy dol	de lan	1 1/2
Rakow	de	1
Brzimiga	de	1 1/2
Charzowa	de	1 1/2
Czirna	de	2
Rakowska wola	de	1
Bisforada	de	1 1/2
Czajon	de	1
Slawoszfowicze	de	1

7

Wsi Kłostoru S. Andrzeia

mil dat Skala oppier	mq 2 fac	4
Gulchowicze	de land	4
mil dat Baranow	de	2 1/2
Sobieszkij	de	2
Sachroze	de	1
Bonowice	de	1
Grabice	de	3
mil dat Danicze	de	1 1/2

3 1/2
6

Wsi Kłostoru sczyrzickie

Gruszowice	de lan	1
Pobraczin	de	2
Pogorzani	de	2
Gora	de	2
Sczibowicze	de	4 1/2
Abramowicze	de	2
Dobragierni	de	1
Drogmia de ferta	de	1 1/4

Comun
ta dat

mil d

Wsi Kłostoru Zwierzynieck^o

Zubocza	de lan	16
Kuliczow	de	1
Zamienczice	de	2 $\frac{1}{2}$
Sarbu	de	2
Zwierzimiecz	de lan	5 $\frac{1}{4}$
Spitary	de	4
Chyżystowice	de	1
Kolbark	de	1
Klonow	de	1
Bracziowka	de	2 $\frac{1}{4}$
Koszcziow	de	2 $\frac{1}{2}$
Modniza	de	2
Troxa	de	2 $\frac{1}{4}$
Bibjcz	de	19
Banan cu Gromniczy de zwierzynieck ^o de lan		2 $\frac{1}{4}$

Wsi Mogilskie Kłostoru

Sandowice	de lan	15
Glenowicz	de	2
Moniakowice	de	14
Czirziny	de	6 $\frac{1}{2}$
Mogila	de	14 $\frac{1}{2}$
Prandoczin	de	36
Zantorowice	de	5
Karjize	de lan	4
Wroczmice	de	3

Wsi Klastoru Staniateczkie°

Makoczycze	de	3	8
Bogoczycze	de	1	
Niegardow	de	1	
Ostrow	de	10	
Klimontow	de	14	
Pymieczany	de	$2\frac{1}{2}$	
Ochmanow	de	$\frac{3}{4}$	

Summa omnium lanorum de quibus consipatio
dabatur fac lan 388 In quibus includuntur. 12.
lanei Imbramouien. quibus de falcatis veniet vtrazq solutio
tantum de lan. 373. Quam ius et ex istis non integre fica
tum in corpore Regestri

Computando itaq ex laneis 373 contributionem pecuniarum

It + fac m^f 31 It + faciunt - - - - - 49 // 22

Item de oppido Mierchow m^f 8 Et de chelmbortis. s. g^f 15 It 13 // 9

Item Contributionem frumentaria ex laneo Siliginis metret^z una
O Auenæ metrete due

Siliginis metretas	373
Auenæ metretas	746

Loc frumentu vtrunqz nõ taxabitur hic ad pecuniam propterea
quod ex hac fit provisio magni procuratoris et totius fami
lie Arcis sicut ut infra est descripta. quæ provisio post quã
constituta erit ex tunc reliquum frumeti taxabitur.

Accrescentia

Quomã sũt ex antiquo in hac summa laneorũ 123 lanei de quibz
consipatio verlicibus exigitur, ex quibus accrescunt Siliginis
metret^z 30 Cor^z.

Et Circa auenã sunt etiã late metrete. als wierzchowate 246

Ex quibus accrescunt metret ^z 54 Cor ^z 1½	} Siliginis 403½ metret ^z
Summa itaqz totalis frumeti vtriusqz et cu accrescentia facit	

Item iest Lanow 12. Klastora Imbramonskiego i alio w zgorze
opisano ktore sie wolnoscia wilamniya ad spij. telko
piemadze placza p It + fac m^f 1 // -

It 1 // 18.

Regestrum uillarum et lanedorum de quibus Poracit ne duorum gros quolzt ano S. R. M. soluitur & de quibus villis non.

Prope Craouiā

Chelm - - - - -	de lan - - - - -	1 1/2
Pyrzozaly - - - - -	de - - - - -	1 1/2
Chelmska wola - - - - -	de lan - - - - -	1 1/4
Bielani partis Chelmskij - - - - -	de lan - - - - -	1 1/4
Eadem partis precepti - - - - -	de lan - - - - -	1
Rzyska part. Altaris - - - - -	de lan - - - - -	3
Jbicz opoczynskij - - - - -	de lan - - - - -	8
Mj. dlniskij - - - - -	de lan - - - - -	9
Bronowice polonoz - - - - -	de lan - - - - -	16
Bronowice germanoz - - - - -	de lan - - - - -	8

Morawicza

Eadem - - - - -	de lan - - - - -	3
Alexandrowice - - - - -	de lan - - - - -	3
Lrzybor - - - - -	de lan - - - - -	4
Cholerzim - - - - -	de lan - - - - -	3
Morawicza minor - - - - -	de lan - - - - -	1
Balige	de lan - - - - -	12
Buroro		
Szeghize		
Brzeſlaimia - - - - -	de lan - - - - -	1

Crosna	de lan	1
Munkow	de lan	3

Czerniechów

Lusbozycze	de lan	1
Lamien	de lan	1 $\frac{1}{2}$

Poremba

Eadem	de lan	4 $\frac{1}{2}$
Broclla	de lan	3
Oklesnia	de lan	2

Castrū Lipowicz

Babicz	de lan	2
Zagorze ysi	de lan	4
Zwaczala	de lan	23 $\frac{1}{4}$
Zarkij	de lan	4
Janowicz	de lan	4
Roztoczow	de lan	2

Plaza

Eadem Psepbari	de lan	3
Ibidem Pogorski	de lan	4

Regulicze

Eadem partis Grodzicli	}	de lan	2
Item grodzic			

Sosnka

Eadem	de lan	3 $\frac{1}{2}$
Fredroaluz	de lan	1 $\frac{1}{2}$

Krzkowicze

Ładem - - - - -	de lan - - - - -	14 $\frac{3}{4}$	10
Czathkowicze - - - - -	de lan - - - - -	1	
Zbik nobilita au erat - - - - -	de lan - - - - -	1	

Rudawa

Ładem - - - - -	de lan - - - - -	12
Orzycze - - - - -	de lan - - - - -	2
Lanowajowa gora - - - - -	de lan - - - - -	8
Pisbarz - - - - -	de lan - - - - -	5 $\frac{1}{2}$
Niegosborwice - - - - -	de lan - - - - -	3
Sudleg - - - - -	de lan - - - - -	1
Brzezimly - - - - -	de lan - - - - -	5
Nurkowie - - - - -	de lan - - - - -	2
Quy au erat nobilita nunc sut ciudponi de - - - - -		

Trzebinia

Ładem - - - - -	de lan - - - - -	2
Carniowice - - - - -	de lan - - - - -	5
Mloszowa - - - - -	de lan - - - - -	1 $\frac{1}{2}$
Jazyska - - - - -	de lan - - - - -	1
Myslyscowicze - - - - -	de lan - - - - -	6
Dulowa - - - - -		

Koscielec

Ładem - - - - -	de lan - - - - -	4 $\frac{1}{2}$
Balin - - - - -	de lan - - - - -	5
Luscowice - - - - -	de lan - - - - -	5
Luscowice Hycim - - - - -	de lan - - - - -	4
Zibias minor - - - - -	de lan - - - - -	2 $\frac{1}{2}$

Liblias maior	de lan	2
Bolcejm	de lan	1
Pogorzycze	de lan	2

Iaworzno

Eadem	de lan	14
Jelen	de lan	1½
Czieskowicze ybi	de lan	3
Juidem jaroczlij		0 +
Biżena	de lan	6

Mislownicze

Poremba ybi	de lan	2½
Limuntow	de lan	ii
Zagorze	de lan	v
Swidocz	de lan	1½
Glabydol ante deserta erat		0 +

Oswieczim

Bobrowsku	}	de lan	3
Gorzow			
Gromicz			
Chelmek		de lan	3.

Stawkoru Oppidū

Lanka	de lan	9
Styrmessicze maior	de lan	12
Styrmessicze minor	de lan	v
Bolcuono	de	20
Okradzono	de	2½
Łoswin	de	10
Bolstano	de	8½
Gotonek	de	3.

Chroszobrod

Jabkowicze	de lan	1 1/2
Chuzna Baba	de lan	3
Wysoka	de lan	6
Sikorka	de lan	0 +

Ilkusz Oppidum

Lucze	de lan	2 1/2
Zurada (mud)	de	8
Beguczyn	de	1
Bomogamy	de	2
Witaradon	de	6
Starozimow	de	2

Ploki

Ladem	de lan	4
Gotja Szaffranicz	de lan	3 1/2
Ibicz niybulowscy	de	1
Niebulowicze	de	1
Pbarj	de	1
Gizowa deserta	de	0 +

Gornicze

Ladem	de lan	7
-------	--------	---

Paczoltowice

Ladem	de lan	7
-------	--------	---

Nowa Gora

Ladem cu malina	de lan	20
Czynno	de lan	7

Ostroznica	de lan'	3 $\frac{1}{4}$
Philipowice	de lan'	14

Zalas

Cadem	de lan'	3
Jbickem	de lan'	5

Radstawice

Cadem	de lan'	15
Zubrowice	de lan'	11
Zawada	de lan'	7 $\frac{1}{4}$
Sklaryj	de lan'	7 $\frac{1}{2}$

Przebinia

Cadem	de lan'	13 $\frac{3}{4}$
Zymodol	de lan'	5
Siemina deserta autu erat		
Zederman	de lan'	3 $\frac{1}{2}$
Opych	de lan'	1
Wosmolow	de lan'	4 $\frac{1}{2}$
Olelin	de lan'	2

Saspon

Cadem	de lan'	5 $\frac{1}{2}$
Wola Szaffraczowa	de lan'	3 $\frac{1}{2}$

Bialy Kosciol

Cadem	de lan'	5 $\frac{1}{2}$
Zaionowice	de lan'	3 $\frac{1}{2}$
Maschiczm	de lan'	4 singulis

Bolechowicze

Cadem	de lan'	15
-------	---------	----

Brozic	de lan	1
Jbid spualin	de lan	4
Miagylowicze	de	4
Dziale pogorski	de	2
Jbide wiczki	de	1
Lobilany	de	8
Lanmiowicze	de	2
Jbidem custodis s. egidi		

12

Modlnicza

Caadem	de lan	8
Thomaszowicze	de lan	3
Poczkatiany	de	0 +
Schicze	de lan	3 1/2

Strzegoma

Caadem	de lan	8
Ranzyckie mior	de lan	3 1/2

Pileza Oppidum

Smolen	de lan	5
Slozenicz	de lan	4
Ranzyckie	de	0 +
Bizkupicze	de lan	5
Staromow	de	6
Dobra	de lan	6
Bjzeln	de	0 +

Chlina Regia

Wdorski

Dłużecz

Kamperle Regia - - -

Cziagonicze

Sadem - - - - -	de lam - - - - -	4
Rokitno - - - - -	de lam - - - - -	9
Niegowacisz - - - - -	de - - - - -	6
Poramb garna - - - - -	de lam - - - - -	5

Thezysca

Sadem pshilozli - - - - -	de lam - - - - -	8
Ibidem minorzli - - - - -	de lam - - - - -	5 $\frac{1}{2}$
Swojiczani - - - - -	de lam - - - - -	9
Ibidem pshilozli - - - - -	de - - - - -	4
Jedlga - - - - -	de - - - - -	8
Wierzbic - - - - -	de - - - - -	2

Giebultow

Sadem - - - - -	de lam - - - - -	2
Jamschowiez - - - - -	de - - - - -	1
Pakowicz pakowylu - - - - -	de - - - - -	$\frac{1}{2}$
Ibidem Pallatini lublin - de - - - - -		8 virgis
Ibidem Ruzha - - - - -	de - - - - -	$\frac{3}{4}$
Prybyslawicz - - - - -	de - - - - -	1 $\frac{1}{2}$
Ibidem Wiczozki - - - - -	de - - - - -	0
Gartiza Collegiator - de - - - - -		0
Gartiza Stuzozki - - - - -	de lam - - - - -	1

Zielonki

Eadem	de lan	7 $\frac{1}{2}$
Ibidem Canonorum	de lan	7
Gorka	de lan	8
Trutskowicze	de lan	7
Mola Zarbarzowa	de lan	8
Garlicze Canonorum	de lan	4
Ibidem pars narembskiy	de lan	1 $\frac{1}{2}$
Trojjanowicze	de lan	7

13

Gorzkiem siue grabanice

Eadem	de lan	1
Narama	de lan	2
Orogary	de lan	1 $\frac{1}{2}$
Brzozowka	de lan	1 $\frac{1}{2}$

Prope skala smarzowicze

Eadem	de	0 +
Szostkowicze	de	1
Czianowicze	de	3
Ibidem rzeplinskiy	de	1 $\frac{1}{2}$
Ibidem porambski	de	

Szuloschowa

Eadem	de lan	58
-------	--------	----

Zadrzozie monialiū

Wielmoza	de lan	15
----------	--------	----

Imbramowicze

Eadem partis szemawa	de lan	1 $\frac{1}{2}$
----------------------	--------	-----------------

Ibidem prebendary	de lan	1
Glonow	de lan	5 $\frac{1}{2}$

Iangroth

Eadem	de lan	14
Miechalowka	de lan	8

Poremba gorna

Eadem	de lan	12
Porembka mala Krasowski	de lan	10

Ciolaczowi

Eadem	de lan	8
Sucza ypsi	de lan	6
Obelne ypsi	de lan	5
Zarycze ypsi	de lan	5

Cheshlo

Eadem partis Jordan	de lan	1
Ibidem partis Brynedania	de lan	1
Lwasniow	de lan	3
Liczow Regia	de	2
Blondow	de	1 $\frac{1}{2}$
Rodaliy	de	5
Liczow minor	de	0 +
Zieslin	de	0 +
Golezomice	de	2
Grabowa	de	1
loshien ibid	de	0 +

Ogrodzieniec

Liczow losny	de lan	3
--------------	--------	---

Zarnowiecz

Wola Lubartowa	de lan	3 $\frac{1}{2}$
Brzozowka	de	0

Golecza

Eadem	de lan	2 $\frac{1}{2}$
Chobengza	de lan	3
Wielganoc	de	1 $\frac{1}{2}$
Lamienicza malonfli	de lan	3 $\frac{1}{2}$
Ibidz prebendary	de	1
Lrampa	de	1
Rzepusno & linsly	de	2
Ibidem Wilezch	de	1 $\frac{1}{2}$
Buh	de	1 $\frac{1}{2}$
Ibidem niemierza	de	0 +

V lina maior

Eadem	de lan	2
Olina minor Krass.	de	1 $\frac{1}{2}$
Ibidem prebendary	de	1 $\frac{1}{2}$

Racziborowice

Eadem	de lan	7
Bieniczycze	de	17
Mystrowicz	de	5 $\frac{1}{2}$
Zaszytowo	de	19
Witshowice	de	1
Wegrze casti	de	5
Ibidem dancow	de	5 $\frac{1}{2}$
Ozirkanowice	de lan	6 $\frac{1}{2}$
Lunczice	de lan	2
Batomizze	de	6 $\frac{1}{2}$

Wieczlawice

Eadem	de	1 $\frac{1}{2}$
Młodziejowice an' Curia erat		0
Zagorzycze	de lam'	5
Swieborowice	de	1
Bosutow	de	5
Piełgrzymowice jordan	de	2
Widem młodziwowski	de	3
Zegisławowice	de	2
Zyqznice	de	5
Bolen	de	2
Masłomiza palegliz	de	3
Widem Kanczy	de	3
Zirkowice	de	3
Orszekowice	de	2 $\frac{1}{4}$
Lusbowice an' erat deserta	de	0

Miechow oppidum

Witshowice	de lam'	14
Biskupowice	de	3
Zgota	de	2 $\frac{3}{4}$

Janowice

Eadem	de lam'	4
Biskupowice	de	8 $\frac{1}{2}$
Przełanysko abbat	de	8
Poskitow dluyski	de	5
Danowice	de	1

Minoga

Ładem partib Dobek	de lan	1/2	15
ibidem alia sort de Ma an		0	
Rzeplin	de lan	11	
Przybyławicze	de	1 1/2	
Nowa wieś	de	3	

Wisoczicze

Ładem	de lan	1 1/2	4
Golisehin	de	2	
Zarnowicza	de	3	

Siecziechowice

Ładem partib Polza	de	1 1/2	+
ibidem Miodzły	de	5 1/2	
ibidem Grzegorzowski	de lan	2	
Łosiewicz	de	2	
Grzegorzowice	de	5	
Lanczy	de	0	

Czaplie

Ładem partib Wolinski	de lan	3	+
ibidem bland	de	1	
ibidem Zborowski	de		

Srzemiana

Ładem	de	2 1/2	9
ibidem mleczni	de	1/2	
Mostek pbi	de		
Goffa	de	1 1/2	

Adamowice witoszki	de lan	2
Wola wierzejska	de	3½
Brzozowka	de	1
Cybieńce	de lan	1½
Przibysławice	de lan	1½
Zarkowka	de	4½
Ibidem cześci jeliid byc		
Wiosła deserta an	de	
Juliślawice deserta an erat		

Vnieiow.

Karłowice	de lan	6
Ibidem miliczni	de lan	2
Pogwizdow	de	1
Marczulewice	de	8
Kampie	de	7

Kozlow

Eadem	de lan	3
Stanowiska cześci	de	0

Msticzow cū Przelaie

Eadem partis (Limuntowski)	de lan	3
Ibidem sob plaza	de	3
Prześcicka	de	1
Karczowice	de	3
Marczinowice	de	3
Wierzbica	de lan	4
Paloszaw		
Krejski	de lan	1
osowicy	de lan	
Jeżow	de lan	1½

Gniwiczin	de lam	1
Limuntow	de lam	2
Prydmoczany	de lam	3 $\frac{1}{4}$
Biela omiza	de lam	3
Wojcziszow	de lam	3

Tharnawa

Ladem	de lam	2
Skoczlow	de	0 +
Swaryszow	de	3

Sandziszow

Ladem	de lam	4
Rajsko de ssta au	de	0 +
Lusnieza	de lam	3
Pawlowicze	de tam	1
Ibidem psarskiy cud		
Witowicze	de lam	2
Baleszczicze	de lam	1
Borzyszowicze	de lam	4
Olszycze	de lam	2
Siemisho	de	3
Luswinierecz	de	1 $\frac{1}{2}$

Thcieniecz

Ladem	de	5
-------	----	---

Krzecicze

Ladem parob kula	de	3
Ibidem Niemsta	de lam	2
Ogino przy kulia	de lam	2
Ibidem Cugleryowa	de	5

Nowa wieś deserted an	- - - - -	0 +
Ibidem Golezkiy	- - - - -	0 +
Piolinowa wola z sortid	- - - de lan	1 1/2
Slaby Borowice ptis Cula	- - de - - -	2
Ibidem Niemyta	- - - de - - -	1
Borow	- - - - -	0 +
Mirzawa	- - - de - - -	5
Polski Borowickiy	- - - de - - -	1
Ibidem grad	- - - de - - -	1 1/2

Tirmno Monachoy

Danowice	- - - de - - -	1 1/2
Wazhin	- - - de - - -	2

Mokrsko

Ladem	- - - de - - -	1 1/2
Brub	- - - de - - -	1 1/2
Garmskie	- - - de - - -	0 +
Gurna	- - - de lan	3
Kwaszice	- - - de lan	3
Wotkice	- - - de - - -	1 1/2
Karmiszkie dzysta	- - de - - -	0 +

Giemielno

Ladem	- - - de lan	1
Dzierzin	- - - de lan	1
Borzyborowice	} - - - de lan - - -	10
Motshowicz		
Sobowice	- - - de lan	1
Star	- - - de - - -	0 +
Sorowice dzysta	- - - - -	0 +

Jakubowo	de lan	2
Rakowice	de lan	$\frac{1}{2}$
Jasiona	de lan	3
Giemielnica	de	$\frac{3}{4}$
Dahrowice	de	3

17

Oppidū Andrzeion

Skromow	de lan	1
---------	--------	---

Grodzina als mierzwien

Eadem	de lan	
Zegartowice cum wola	de lan	$\frac{3}{4}$
Opaszowice miow Dyzlow	de lan	3
Belk	de lan	$1\frac{1}{2}$
Opaszowice Niemyska Dyzta	de	$1\frac{1}{2}$
		0

Michalow

Ad districtum Sandomir pertinet.

Wrocirych monachorum

Wbur	de lan	14
Pawlowice	de lan	1

Nawarzicze monachorum

Domary	de lan	6
--------	--------	---

Liupcza

Eadem		
Lubeczka wola de	de lan	1
Wyhadlow ydi	de lan	2
Jbidem kotek	de lan	3
Stampoczicze	de	3
		2

Senczigniew

Ladem	de lan	3
Cyatskowieze	de	3
Biechic kowieze	de	3
Jurzychowieze	de	2

Wola knissinska

Ladem	de	1 $\frac{1}{2}$
Knissin	de	0 +

Piotrkowice

Wola piotrkowska	de lan	2
Zakrzew	de	1
Skonypieze	de	1
Przelang	de	2 $\frac{1}{2}$
Strzeszkowieze	de	1 $\frac{1}{2}$
Gbidem Strzeszkowsky	de	$\frac{1}{4}$
Pokrzywnicza y curia recept an cesan		3

Oppidū Włodzislaw

Laskowa wola	de lan	3 $\frac{1}{2}$
Zielonky	de	3
Klimunowice	de	4

Mirowicze

Ladem	de lan	2 $\frac{1}{2}$
Brzeszcie maior	de	3
Brzeszcie minor		
Olbowska z sortid	de lan	1 $\frac{1}{2}$
Lowalkow	de	0 +
Rzachiczow		0 +

Kxiasch minor

Ladem	de lan	11
Rzeszowska	de	2 $\frac{1}{2}$
Trzonow	de	3 $\frac{1}{2}$

Moczylla	de lam	3
Ibidem pentis Korzysli	de	1
Goryszin	de	3 1/2
Giebulow	de	5
Bogkowiec	de	2 1/2
Macziejowice	de	3

Kxiasch Oppidum

Czeszobowice Ramiensli	de lam	2 1/2
Wolycza Ramiensli	de lam	1
Wielka wieś	de lam	13
Wolycza czysia	de	2
Ibidem ominoczki	de	1 1/2
Lunaszowka	de	1
Ibidem Czeszobowsli	de	6
Glogomiany	de	2 1/2
Rogow	de	5
Mianoczyce	de	2
Bucelow	de	2
Przybyslawice	de	4
Malosow	de	6

Kalina

Ibidem Kalina	de	3
Ibidem Kmita	de	1
Siadow	de	6
Jwanowice	de	1 1/2

Slaboschow

Ibidem	de lam	5
Ibidem miedziogorsli	de lam	1
Ibidem Swiecie	de lam	2

Zropido	de lañ	3
Pieczmazi	de lañ	2
Żbitali	de	4
Dziadufycze ptis modyciorski	de	1½
Ibidem pietur	de	1½
Ibidem Samozniemska	de	1½
Zzemicyczy	de	2
Zrieskaw	de	3
Slupow	de	8
Buskow	de	3

Radslawicze

Eadem wicyski	de	2
Ibidem potoczki	de	1
Ibidem alter wicyski		
Ibidem Kmita		0 +
Gora	de lañ	2
Gluszczo	de	5
Marchocze	de	2.
Mioszow Curia aut erat		0 +
Zdziemicyczy	de	1½
Janowicze	de	1½
Zlonow parob Niorski	de	1½

Slawicze

Eadem paritio Sokol	de lañ	1
Ibidem Staszkonski	de	½

Piendocin monarū

Mezimow	de	8
Obrazowicze	de	8
Wierzbica Curia erat an	de	0 +
Wola Lyma	de	2

Nasiechowicze

Ladem - - - - -	de lam - - - - -	+
Witbowicze - - - - -	de - - - - -	1
Zarogow - - - - -	de - - - - -	
Oziemiziele - - - - -	de - - - - -	$\frac{1}{4}$
Polayowicze - - - - -	de - - - - -	6
Piotshowicze starokomsluj - - - - -	de - - - - -	$\frac{1}{2}$
Ibidem porambsluj - - - - -	de - - - - -	0 +
		0 +

Slomniki als zielewicze

Ladem de - - - - -	de lam - - - - -	
Jankowicze - - - - -	de lam - - - - -	5
Ibidem obendarij S. Jacobi - - - - -	de lam - - - - -	1
Ibidem altij preben S. Magdali. - - - - -		0 +

Wroczimowicze

Ladem - - - - -	de lam - - - - -	3
Jelenicze - - - - -	de - - - - -	$3\frac{1}{2}$
Smontowicze - - - - -	de - - - - -	6
Sudol - - - - -	de - - - - -	2
Imbramowicze - - - - -	de - - - - -	8
Gryfow - - - - -	de - - - - -	$6\frac{1}{2}$
Kaczkowicze - - - - -	de - - - - -	4
Wola turysin deffra - - - - -		0 +

Radzimicze

Ladem - - - - -	de lam - - - - -	$9\frac{1}{2}$
-----------------	------------------	----------------

Niegardow.

Glogoczicze p. tis riterfuj - - - - -	de lam - - - - -	2
Potrkowicze - - - - -	de - - - - -	8
Pudziowicze - - - - -	de - - - - -	8
Gardij p. nativ - - - - -	de - - - - -	3
Ibidem Grad - - - - -	de - - - - -	$2\frac{1}{2}$

Ibidem Czeskiy - - - - -	de lani - - - - -	11½
Momazkomię - - - - -	de - - - - -	3
Dalowię - - - - -	de - - - - -	5.

Niedzwiedz

Eadem - - - - -	de - - - - -	14
Waganowię - - - - -	de - - - - -	1
Ibidem Stadniczy - - - - -	de - - - - -	2
Brzysk - - - - -	de lani - - - - -	4
Branczige - - - - -	de - - - - -	8½
Tractnowię - - - - -	de - - - - -	12.
Szeperanowię - - - - -	de - - - - -	8.

Goszcza

Eadem de - - - - -	de lani - - - - -	11½
Sadowic - - - - -	de - - - - -	5
Polanowię z Fie Tarn: - - - - -	de - - - - -	5
Ibię Jordan - - - - -	de - - - - -	1
Wola awagławska - - - - -	de - - - - -	3

Luborzicza

Eadem - - - - -	de lani - - - - -	11½
Marszbowię ^z - - - - -	de - - - - -	4
Ibidem Jordan - - - - -	de - - - - -	3
Ibidem Altarske - - - - -	de - - - - -	3
Rawalowię - - - - -	de - - - - -	2½
Kosmierzow - - - - -	de - - - - -	2
Goszczige - - - - -	de - - - - -	5
Glemboka - - - - -	de - - - - -	4
Dojazdow - - - - -	de - - - - -	3½
Sutelbom - - - - -	de - - - - -	6½
Maczycionię - - - - -	de - - - - -	4
Luczige - - - - -	de - - - - -	3
Ibię Ostronagb - - - - -	de - - - - -	6
Pruski - - - - -	de - - - - -	7
Wola Luborzicza - - - - -	de - - - - -	33

Bierkow.

Ładem	de Lan	7
Łosnowicz	de	2½
Przezbrowice	de	12

20

Koniuscha

Lijnowicze	de Lan	10
Piotrkowicze	de	4
Chorazicze	de	2½
Jazdowicze	de	2½
Damianicze	de	4
Rzeczowicze jakubowski	de	3
Widem. alther	de	2
Przezlamię	de	4
Gnatkowicze	de	5
Dobychawicze	de	3
Wierzbno	de	7
Siedliska	de	2½
Dofanclza	de	2½
Gorka	de	1

Pelsnicza

Ładem	de Lan	7
Pemicezicze pbi	de	2½
Widem. sors laszczlię	de	2
Nachow zborowski	de	3
Widem. Conantow pbi	de	0 +
Czysobow	de Lan	4
Polow	de	5
Wimarij pbi	de	4
Niezwojowicze	de	2½
Solca potoczlię	de	3

Dzialoszycze oppidum

Ozielkanowicze	de Lan	4
Widem. Ebnctowski pbi	de	0 +

Pirogicze	de lan	1/2
Niemialkowicze	de	1
Jamusebowicze	de	4
Szczodrkowicze	de	1
Jazdowicze	de	3

Skarmierz Oppidum

Baramons Gdind erat m	de	0 +
Bronowicze	de lan	1 1/2
Sidleczy ybi	de	3 1/2
Thozola	de	12 1/2
Belzow	de	2 1/2
Szyskarzow Gdind		0 +
Boszym	de	2 1/2
Widz Collegiator		
Pryzbiniw	de	2 1/2
Glusce Saw	de	2 1/2
Tempocziel	de	6
Losicyow z sortin	de	2 1/2
Sietyow	de lan	3 1/2
Zosny	de	6
Zalozow	de	6 1/2

Malaschow

Eadem	de lan	2 1/2
-------	--------	-------

Koscielecz

Eadem	de lan	7
Wachicze	de	5
Bornicze	de	7 1/2
Nagorzani	de	1 7/8
Wielolany	de	5
Swiradzicze	de	7 1/2
Marezmkowicze	de	1

Wosylow	de lani	1
Pielkarij	de	2
Mijłowycze	de	6
Lexieza	de	2
Seziborowicze	de	2½

21

Proschowicze

Laganow	de lani	3
Sezimilij Niemyta	de	4
Jbidem gnoinstrij	de	3½
Makoczicze	de	4
Stogniwicze	de	4
Conarij Pallati	de	5
Ibem alta srb.	de	0 +
Gmiazdorowicze	de lani	5
Jakubowicze	de	4½
Gorka	de	2

Zemboczin

Ładem	de lani	2
Łowala	de	4
Grembozin	de	3
Zirkowicze	de	2
Wiczczkowicze	de	3

Bobin

Ładom Suwolik	de lani	2
Ibulc rey	de	2½
Gawicze	de	3
Wolwanowicze	de	3½
Dalekowicze	de	2½
Łozanow	de	1
Chrugzanij	de	0 +

Uorszkow

Eadem	de lan	2
Kaczkowice	de	2
Donastkowice	de	4
Wojstawice	de	5
Zagorzany	de	0 +
Plesow	de	6 $\frac{1}{2}$
Koianowice	de	1 $\frac{1}{2}$
Presnow	de	0 +
Broscina Solons	de	2 $\frac{1}{2}$
Kzyskowice	de lan	1.

Cazimierza minor

Eadem	de lan	3 $\frac{1}{2}$
Edunow	de	1
Skorzow	de	5 $\frac{1}{2}$
Dunofy	de	3 $\frac{1}{2}$
Passimiczy	de	4
Sradlicze	de	5
Podolani	de	2
Wojcziesow	de	3
Flastonowice	de	3

Cudzimow

Eadem Razmieszy	de lan	1 $\frac{1}{4}$
Ibidem sorb Nysos	de	3.

Rafalowicze

Eadem	de lan	2.
Branczice	de	10
Orwaczowice	de	1 $\frac{1}{2}$
Dobieslawicze	de	2 $\frac{1}{2}$
Kyami proceru	de	1

Jbidem Glibani	de	6
Philipsowice	de	1½
Procowice	de	2
Sandziłowice	de	3

22

Przimekow.

Ładzi	de lan	10
Malikowice	}	de lan
Stanisławowice		
Sokolowice		
Sakala	de lan	1½

Koszice oppidū vitom.

Ładzi	de lan	1
Włoszowice	de	6½
Morsko	de	3
Serzules maior	de	4
Serzule minor	de	4
Gorka	de	3½
Jbidem Morsko	de	1½

Książnicze

Zdzisławowice	de lan	2½
Moszkowice	de	4½
Wrogłowo	de	3
Jankowice	de	3
Łasów	de	3½
Łasowice	de	3½
Biskupowice	de	7
Maszyca	de	
Polany		½

Stare Brzesko

0 +

Smislowicze	de com	2 $\frac{1}{2}$
Sierozlawicze	de com	5 $\frac{1}{2}$
Maczwickowicze		
Ibidem Zakarskiy		0 +
Plawowicze	de	8
Kucfarij	de	6 $\frac{1}{2}$
Gnise Soro Gochowscy	de	2
Ibidem Woloch	de	$\frac{1}{2}$

Nowe Brzesko.

Eadem aduocati	de	2.
----------------	----	----

Poborowicze

Eadem	de	1 $\frac{1}{2}$
Rudno inferior	de	2
Rudno superior	de	2
Larnim	de	4 $\frac{1}{2}$
Dobranowicze Conarskiy	de	2
Ibidem narypski	de	1

Wawrzyniecice

Eadem Wola	de	22 $\frac{1}{4}$
Zabierzow	de	4 $\frac{1}{2}$
Wiguanowicze	de	1
Stragoborzice	de	4
Zidow	de	3 $\frac{1}{2}$

Igotomia

Eadem Collegatory	de	6
Ibidem Orzemięzki	de	19
Sarbie	de com	$\frac{1}{2}$
Item au nobilro arul		0 +
Czerminow de Sta		0 +

Czulicze

Ładom dyserta erat ante ab 1522. - - - - -	de lani - - - - -	0 +
Wyszom - - - - -	de lani - - - - -	3
Karniom - - - - -	de - - - - -	9

23

Gorka

Ładom cu mikluszomije - - - - -	de lani - - - - -	4
Łosezielnki nobilit erat - - - - -	- - - - -	0

Ruszcza

Ładom - - - - -	de lani - - - - -	4
Łuczaniowicze - - - - -	de - - - - -	2 1/2
Chrompocz - - - - -	de - - - - -	9
Ibide Łosmierzowski - - - - -	de - - - - -	1
Ibide hertia sors Jacobowski - - - - -	de - - - - -	0 +
Stanislawicze - - - - -	de - - - - -	11
Pranczicze piliczki - - - - -	de - - - - -	4 1/2
Ibide Ruszki - - - - -	de - - - - -	2 1/2
Wilezicze - - - - -	de - - - - -	14
Wadow - - - - -	de - - - - -	5 1/2

Pobiednik

Woligza - - - - -	de - - - - -	4
-------------------	--------------	---

Pleschow

Ładom de - - - - -	de lani - - - - -	16
Grambolow - - - - -	de lani - - - - -	4 1/2
Łuboga scultoria - - - - -	de lani - - - - -	4 1/2

IMP Władysław Janowski - Pomocnik. Chciat Młodzi waga

17

17

17

17

17

DISTRICTVS:

Szirciensis post vandalu e Raba

Bochnia

24

Kadnicze de lan' 2

Szcepanom

Dzickanow de lan' 2

Styrkowicz de 1

Dembno

Cadem de lan' 9

Wola de 5

Szutyheim de 9

Biadajin de 3 1/2

Gerla de 3 1/2

Wisnicze maior

Cadem de 7

Wisnicze minor de 4

Lebici de 7 1/2

Lowina de 3

Golan de 2 1/2

Gregorzi de 2 1/2

Alexandrowa de 3

Borowa de 2 1/2

Kurów de 3

Pogwizdow

Gierczina Wola de lan' 3

Myszkowicz de lan' 3

Zawada de 2

Lapczicza

Eadem	de can	3
Stanslawicze	de	2
Dannanicze	de	2
Czikowicze	de	2

Krzizanowicze

Eadem (inud)	de can	5
Ibid' Semelo	de	4
Proszowicze	de	1
Ganlow	}	9 $\frac{1}{2}$
Slonka		
Ostrom cum		
Boguzicze ab 1534		0 +

Mikluschowicze

Eadem	de can	3 $\frac{1}{2}$
Wola Regia	de	4
Wola ryp.	}	8
Boguzicze		
Mojkowicze	de	1
Drzwienia	de	1 $\frac{1}{2}$
Dzimien	de	6
Wysobdzicze	de	3

Brzezycze

Eadem	de can	7
Sebarowo	de	2
Gerzano	de	1
Zborzicze	de	3
Ibidem Stradomysli	de	4
Ibidem mironiarowscy	de	4
Ibidem Sued ^{ra} oblyj		2
Lizy Ramoniu	de	0 +
Scytmiza	de	2
		2

Niepolomicze

Xielzowa Wola - - - - - de can - - - - - 2.

Czerkiew

Ładem - - - - - de - - - - - 1½
 Wyrzypia - - - - - de - - - - - 2½
 Bessow - - - - - de - - - - - 4
 Bratuczyce - - - - - de - - - - - 4
 Bienkowice - - - - - de - - - - - 3½

Chelm

Dabrowicza - - - - - de can - - - - - 2
 Gedycze - - - - - de - - - - - 1
 Liazynice - - - - - de - - - - - 5
 Niehorwice minor - - - - - de - - - - - 1½
 Niekowice maior - - - - - de - - - - - 1½
 Stradomija - - - - - de - - - - - 0
 Biernaszowice - - - - - de - - - - - 2
 Wlochowice }
 Bugzina } - - - - - de - - - - - 3
 Grotschowice - - - - - de - - - - - 3
 Grabina - - - - - de - - - - - 1
 Sielocz - - - - - de - - - - - 1
 Wola Niehorowska - - - - - de - - - - - 3

Biskupicze

Ładem - - - - - de can - - - - - 3
 Jarowice - - - - - de - - - - - 1½
 Ibidem Rozaldy - - - - - de - - - - - -
 Zablogie Jnatin - - - - - de - - - - - 6
 Ibidem Borowscy - - - - - de - - - - - 4
 Ozymiedziany - - - - - de - - - - - 2½
 Gomaszowice - - - - - de - - - - - 2

Sulow	de Lan	2
Zborow	de	$\frac{1}{2}$
Dobranowice	de	2
Arxpluj	de	3
Ibidem Lubomirsky	de	1
Woliza	de	1
Glawhorowice	de	3
Darzize	de	1
Szejlono	de	2

Niegowiedz

Latowo	de Lan	$1\frac{1}{2}$
Cziesawa	de	9
Liphias	de	3
Nieznanowice	de	4
Crakosowice	de	6
Jaroszkowka	de	2
Wiatkowice	de	$1\frac{1}{2}$
Smidnowka	de	4
Janiszkowka	de	3
Marszkowice	de	3
Wymicz	de	2
Kamile	de	$2\frac{1}{2}$
Podgrodzie	de	$2\frac{1}{2}$
Clegama	de	1
Stara wola	de	1
Dabrowica	de	1
Chrostowa		

Liezani

Ibidem Lzanoski	de	3
Woliza Lubomirski	de	$\frac{1}{2}$
Nigawa	de	$\frac{1}{2}$

Gdow.

Ładom	de lan	3
Kwajomka	de	2
Erzeczige wozosfo	de	1
Ibidem Niemiarski	de	1
Łengziomka	de	1 1/2
Stadmily	de	1/2
Falczomig	de	2
Gryzbowca	de	2
Skrzysowka	de	1 1/2
Wodotamy adzyczige		0 +
Luncze parb Jordan	de	3
Ibidem Pryti torpox rj		
Ibidem Langhoromzlij		0
Belczige parb Maufsfu	de	1
Ibidem Pryti	de	1 1/2
Zalissie niemiarski an deff. de		0 +
Zagoyam nobles erant me A Cunctomb		0 +

Wieliczka oppidū

Marczinkowice	de lan	4
Zbyszcz	de	1 1/2
Śliczowice	de	4
Zwoliga	de	2
Sulhor	de	2
Mietnichor	de	2 1/2
Zabawa	de	6
Woliza gzymala	de	1 1/2
Wegryz Kawalcz Zbor	de	2
Ibidem Capituli	de	3
Kokotow	de	0
Janowice sortob niemiarski	de	1 1/2
Ibidem Gladibz	de	1 1/2

Pawlikowice	de laun	1/2
Barnocforowice	de	3
Radziborsko	de	1 1/2
Ledniza	de	1
Witkowice	de	4
Gorzlow		
Sierza	de	1 1/2
Grzybow	de	2
Choragowice	de	1
Srogowice	de	1/2
Nisowskibierz	de	1/2
Lesniz major	de laun	1
Lesniz minor	de laun	1
Laszige duo sortiu	de	1/4
Bogowice	de	4 1/2

Biezanow

Ladem	de laun	16
Raim	de	3

Sobolow

Ladem	de laun	1/4
Zamie	de	1
Nispyrzewa	de	1
Polanica	de	1/2
Chrostowa	de	4

Lapanow

Ladem	de laun	1
Lobikow	de	1 1/2
Wieruska wola	de	3
Wieruskie	de	1
Bogowo	de	1 1/2

Bryzowka	de	1 1/2
Grabie	de	1
Lubomierz	de	1
Wola Lapanowska cu		
Woliga	de	1/2
Wbrzesz		0 +

Krzivaczka

Ladem	de lam	5
Boty Barba	de	3 1/2

Kossocizze

Ladem	de lam	
Laysko	de	1 1/2
Strzalkowice	de	2
Ibidem jpnatus	de	1
Zbigniewice	de	2 1/2
Sobomowice	de	2
Golechowice	de	2 1/2
Przekaj Stary	de	1 1/2
Ibidem jacob	de	1 1/2
Ibidem Cra	de	1/4
Wzrostowice	de	1/4

Podstolicze

Ladem	de lam	5
Rzybotary maior	de	2
Rzybotary minor		

Dziekanowicze

Ladem Baticzky	de	2 1/2
Ibidem milej Sinsky	de	1
Jankowka	de	1
Sivakow	de	3 1/2
Miechow	de	1

Bienkowiec	de lan	$\frac{1}{2}$
Zbyszcówka	de	1
Winary	de	$1\frac{1}{2}$
Rudnik	de	1

Racziechowicze

Gadem	de lan	1
Woliga	de	1
Uziniarska	de	1
Poznańskie	de	4
Jońska	de	2
Bigosówka	de	1
Dobie	de	$\frac{1}{4}$
Zdary	}	$4\frac{1}{2}$
Germien		
Cligom		
Młyn	de	$\frac{1}{2}$
Gastan	de	$\frac{1}{2}$
Lomowicki	de	2
Bukowicki	de	1

Mschana maior.

Gadem	de	6
Mschana parua	de	2
Kasimierz minor	de	$\frac{1}{2}$
Olchowka	de	5
Porumbka	de	$\frac{1}{2}$
Wielomierz	de	1
Skawa	de	$\frac{1}{2}$
Rabka	de	$\frac{1}{2}$
Podobnie	de	2

Gaje

Gadem	de	2
Chorowicki	de	1
Zubertow	de	$2\frac{1}{2}$

Brzezinka Syltorska	de lani	2
Hwidem Lamez Komusley	de	1
Lusznia	de	4½

28

Trzeszna

Eadem zaffandliu	de lani	4
Hwidem Jordan	de	1½
Lanliu	de	3
Porambka	de	1

Skrzidlina

Eadem da prymossa	de lani	5½
Lic cu Kostya	de	3½
Woliga piernazek	de	1
Stroza piernazek	de	1
Hwidem Dwirzbicfa	de	1½
Kossia major	de	2
Jedlonich	de	4½
Lagibozani	de	1½
Markusbowice	de	½
Janowice	de	½ wingi

Dopczyjeze oppidum

Brzozowka sub mscjana	de	
Burlatfka	}	de
Kurlatfka		
		2

Wisniowa

Eadem	de lani	10
Lobielnili	de	4½
Jzmanowka	de	3½
Poznaceniye	de lani	2
Lipnita	de	11

Gora

Lyzestawozje	de lani	6
--------------	---------	---

Boiczyce	de laui	1
Zimostawice		
Umaszowice	de	2
Zasobczyce	de	1
Krosna		
Wolica	de	1 1/2
Slupca		
Zegartowice	de	3 1/2
Dawiegoborzca	de	1/4
Ibidem judicis	de	1/2
Qambrowka		
Myszom Januski	de	1 1/2
Ibidem Andra Lipski	de	1/4

Schik maior

Saidem	de	1
Schadok	de	2
Lipin		
Szyle inferior	de	3

Aruszow

Sadem luboninski	de laui	2 1/4
Ibidem awierski	de	2
Ibidem krysos	de	1
Schawa	de	1
Ibidem Bodzica	de	1/2

Trciana

Lamiona	de laui	2
Lezawa	de	2
Wiard	de	1
Zbigniewo awierski	de	1/2
Zbigniewo gabanski sorb	de	1
Wierszycy	de	1
Wierlichowka	de	1
Bedna	de	3

Parthowa
 Eadem - - - - - de lani - - - 4
 Przegonia cũ Rybie - - - - - do - - - 0 +

Mogilani

Lonary - - - - - de lani - - - 4

Dobra

Eadem swider - - - - - de lani - - - 1
 Ibidem piemazek - - - - - do - - - 1 1/2
 Ibidem szibor - - - - - do - - - 1
 Jimlow - - - - - do - - - 1 1/2
 Porombka - - - - - do - - - 1

Słopnicza

Eadem D. Zuppary - - - - - de lani - - - 5
 Ibidem Januszki myszowski - - - - - do - - - 5

Droginią

Banowicze - - - - - de lani - - - 4
 Popowicze - - - - - do - - - 1 1/2
 Oficzani - - - - - do - - - 2
 Baranowicze - - - - - de lani - - - 2

Skawina oppidū

Schydzina - - - - - de lani - - - 7
 Korabniki - - - - - de lani - - - 4

Jawornik

Eadem - - - - - de lani - - - 9

Siepraw

Eadem - - - - - de lani - - - 11
 Kamiecyn - - - - - do - - - 2
 Zawada - - - - - do - - - 5

Korzystskowice	de lani	5
Liczanka	de	1 $\frac{1}{4}$
Olszowice	de	2 $\frac{1}{2}$

Zakliczin

Cadem	de	4
Stojowice	de	1
Czerwinka	de	1 $\frac{1}{2}$

Wilkowisko

Cadem	de	5
-------	----	---

Ribie nowa

Cadem nowa	de lani	2
Ribie antigua	de	1
Rybnice	de	3

Tinyalecz

Bodzow	de lani	5
Wostyecz	de	5

Prope Casimiriam

Woligza grzegorzowska	de lani	2
Zakrzow	de	4
Pisowice	de	6
Loborzyn	de	5
Kurdwanow Vicar	de	2
Jbilen pnyeti Spub saci de	de	3
Prohoczn	de	7 $\frac{1}{2}$
Wroblowice	de	2 $\frac{1}{2}$
Borck	de	4
Smossowice	de	1 $\frac{1}{2}$
Lagierwili	de	0 +

Zegoczina wola

Ładim - - - - -	de	Łem - - - - -	3
Bystrońska - - - - -	de	- - - - -	3
Skrzydłowa - - - - -	de	- - - - -	$\frac{1}{2}$
Łanka antyqua - - - - -	de	- - - - -	1
Roszczyce - - - - -	de	- - - - -	2
Łanka mańow - - - - -	de	- - - - -	2

30

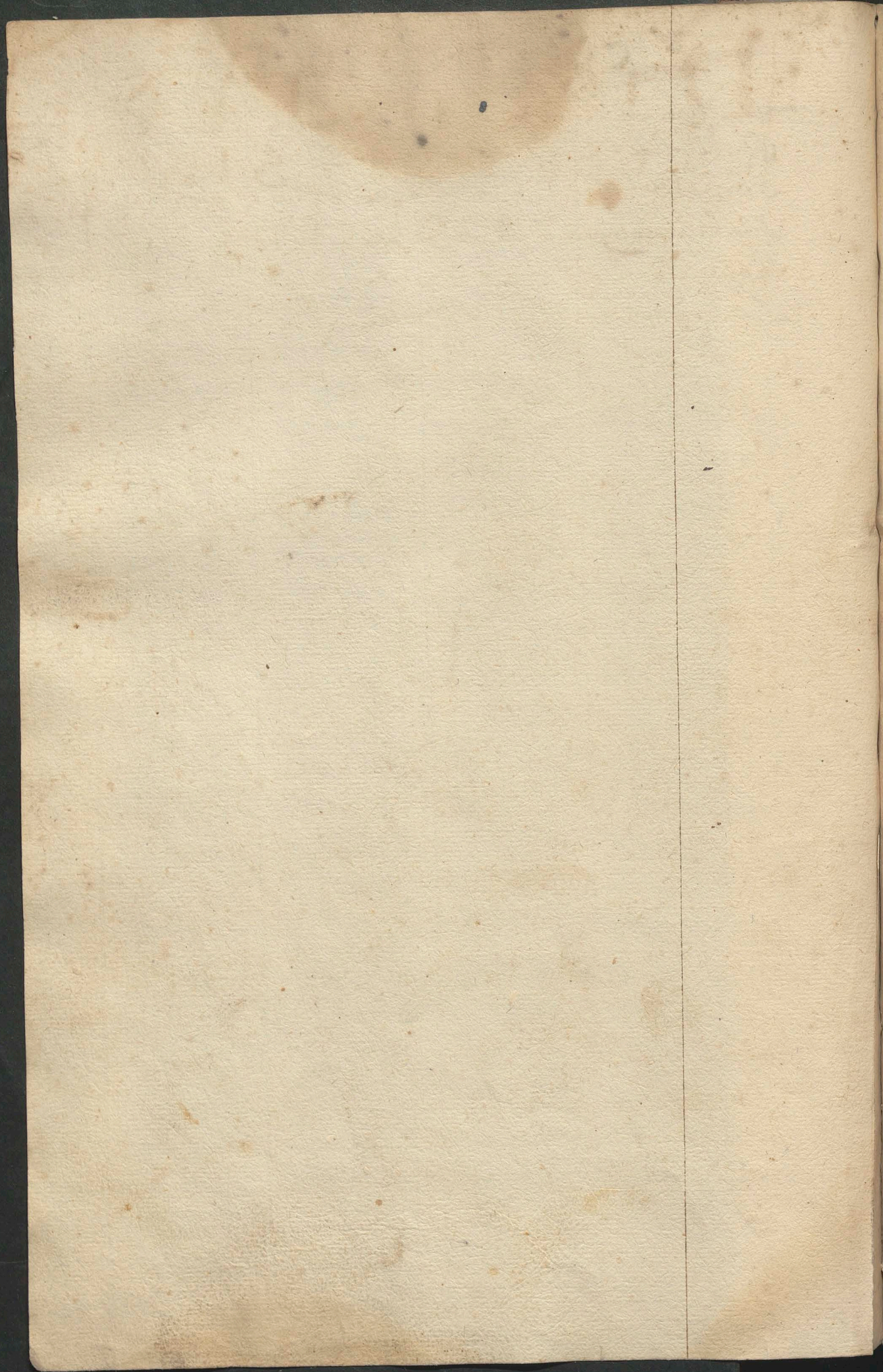

DISTRICTVS. LELOVIENSIS. Ciuitas Lelom.

31

Biała j. p. b.	de lau	2
Ibidem pallatin.	de	4
Ibidem grad.	de	1½
Dambrowo. z. sortiu	de	6½
Gorzlow	de	2
Bysztromowicz	de	8
Melsow	de	3
Łgota mala potogzlyj	de	1½
Łgota blotna	de	8
Tsurjin	de	4
Zagorz	de	1
Dobrogos. Lige	de	3

Dzierzkow.

Ładim	de lau	3	
Chęziga maior	}	de	2½
Chęziga minor			
Radhow	de	6	
Gzaris. S.	de	1½	
Łwiltwa	de	1	
Dambrowca	de	1½	
Bęganow	de	1½	
Sassinowa wola	de	2½	
Łypizg	de	1	
Łblucizg par 6 plebani	de	1	
Łubiofowi	de	1½	
Łfaryj	de	2	
Łwoyflawicz	de	1½	

123ed3e

Sadem pukar zowski	de laun	5
Ibidem Swirtopelk	de	3
Sadowieje	de	3 1/2
Bochirzowice	de	4
Biala	de	1
Wozmily	de	6
Wylhosza	de	5
Wigmizdow	de	2
Wylkono	de	1
Zawada	de	3
Zawayka	de	3
Mikolajowice	de	3
Golucowice	de	1
Sielcowice	de	1
Miszowice de sorta		0 +

Moskorzow.

Sadem	de	1 1/2
Druzikowa	de	2
Pyrziny	de	1
Chlewska wola	de	1 1/2

Rakoschin

Sadem	de laun	1
Jaronowice	de	2 1/2
Wola polobani	de	1
Ibidem sort rzy		0 +
Kaglowice		0 +

Chlewicze

Sadem	de laun	5
-------	---------	---

Xiegonicze

Cadom - - - - -	de laui - - - - -	2 $\frac{1}{2}$
Zigorska de fra - - - - -	- - - - -	0 +
Ogorzeli - - - - -	de - - - - -	1 $\frac{1}{2}$
Thomys Jowicz - - - - -	de - - - - -	3
Zelow - - - - -	de - - - - -	1 $\frac{1}{2}$
Mozidla - - - - -	de - - - - -	1
Thrypsinow - - - - -	de - - - - -	1 $\frac{1}{2}$
Mzuraw - - - - -	de - - - - -	5
Miron - - - - -	de - - - - -	1 $\frac{1}{2}$
Posnamyowicz - - - - -	de - - - - -	4 $\frac{1}{2}$
Olszowicz - - - - -	de - - - - -	1 $\frac{1}{2}$
Mrogow de fra - - - - -	- - - - -	0 +

Szeczocini oppidum

Winola - - - - -	de - - - - -	6
Syrowa p6 - - - - -	de - - - - -	2 $\frac{1}{2}$
Ibidem Szubiglu - - - - -	de - - - - -	3

Naklo

Cadom - - - - -	de - - - - -	6
Ibidem prudenof - - - - -	de - - - - -	1 $\frac{1}{2}$
S. Siskij - - - - -	de - - - - -	1 $\frac{1}{2}$
Woytow - - - - -	de - - - - -	7
Siediska - - - - -	de - - - - -	2 $\frac{1}{2}$
Chagoboy - - - - -	de laui - - - - -	1 $\frac{1}{2}$
Starzinij petri - - - - -	de - - - - -	1
Ibidem Druzhonshij - - - - -	de - - - - -	1
Ibidem wiliam - - - - -	de - - - - -	2
Wola Starzinska - - - - -	de - - - - -	1 $\frac{1}{2}$
Wassysse - - - - -	de - - - - -	1 $\frac{1}{2}$

Podleszie

Cade par6 Korzenshij - de - - - - -	de - - - - -	2
-------------------------------------	--------------	---

Ibidem pallati foris - - - de tem - - - 1 1/2
 Wierozycza de Zalijski - - - de - - - 2

Dambrowa

Unizja - - - - - de - - - 2

Włodowicze Oppidum

Xadolicze - - - - - de - - - 5

Gora

Parhoszowice - - - - - de - - - 1

Roskowice - - - - - de - - - 1 1/2

Zedlowice - - - - - de - - - 5

Kromolow Oppidum

Rudnik - - - - - de - - - 4

Skarżycze - - - - - de - - - 1

Loznicze - - - - - de - - - 2 1/2

Morsko - - - - - de - - - 4

Zyrkowiec - - - - - de - - - 3

Ibidem gubulgowski - - - de - - - 1

Pomroczyce - - - - - de tem - - - 2 1/2

Dupy - - - - - de - - - 1

Bilanowice - - - - - de - - - 5

Ibidem pars Sandeczki - - - - - 0 +

Zamoszycze - - - - - de - - - 1

Zamurzyce - - - - - de - - - 2

Zirkow - - - - - de - - - 4

Jasieniec - - - - - - - - - 0 +

Kossakowska de sta - - - - - - - - - 0 +

Zagorzany de sta - - - - - - - - - 0 +

Esse nobiles erat tm an - - - - - 0 +

Charlin nobiles tm erat an

Mrzyglod Oppidum

Mrzyglod villa	de lan	7
Xivka	de	3

Przelang

43

Sadem	de	$\frac{1}{2}$
Brzostek	de	1

Golienowi

Sadem parb Coszien	de	2
Ibidem Ganrownik	de	1
Ibidem Swiżtopelk	de	1
Barnowa gora	de	$3\frac{1}{2}$
Chebchir	de	

Prochlin

Sadem parb socza	de lan	$4\frac{1}{2}$
------------------	--------	----------------

Zieblo

Sad parb socza	de lan	$1\frac{1}{2}$
Ibidem Dupnowski	de	1
Mokruś	de	1
Grabow	de	0 +
Kielkowice	de	1

Zuczkon

Sadem	de lan	2
Zuczkonaska wola	de	5
Woliga	de	1

Przybimion

Sadem	de	3
Wysoka	de	5
Chromi	de	$2\frac{1}{2}$
Zaborze	de	

Pothok

Eadem petri	de	1 1/2
Ibidem joanis	de	1
Piaszete	de	2
Cepurka	de	1
Siedlce sub morte	de	1 1/2
Siedlce zarożowskie	}	0 +
Siedlce zarożowskie		
Pabjanice	de	3
Skowronow	de	3
Pomieczkowa wola	de lan	2

Kroczyce

Eadem	de lan	1
Ostrowice ab 1531		0 +
Przelubsko	}	de lan
Gotfa maior		
Gotfa	de	0 +
Wszerniczycze	de	1 1/2
Podlęszycze	de	2 1/2

Liesnion

Eadem	de lan	1
Jarosław	}	de
Zawada		
Jaworinek maior	}	de
Jaworinek minor		
Przewodziejowice	de	1/4
Czyżoczoła		0 +

Slupia

Eadem	de lan	2
Raszkow	de	4
Nowa wieś	de	2

Nagłowice nagłowice

Ładem	de	6 $\frac{1}{2}$
Ślegzin		1

Mstow oppidum

Cumin		
Rudnikij	de	3
Malusze pilatowe	de	3
Malusze stare	de	1 $\frac{1}{2}$
Malusze białe	de	1 $\frac{1}{2}$
Zawada		1
Łessawji	de	4 $\frac{1}{2}$
Łessawji	de	2
Jasnowo	de	4 $\frac{1}{2}$
Groczyko	de	1
Rzydziej	de	3
Miron	de	0 +
Siedlec		0 +

Zoran

Ładem		
Zagorze	de	3
Mokryja	de	1
Lipnijk	de	1 $\frac{1}{2}$
Mokryja rosla	de	1 $\frac{1}{2}$
Łusarnicze	de	1 $\frac{1}{2}$
Łobylezicze	de	2
	de	1 $\frac{1}{2}$

Klobuczko oppidum

Łubycha	de	
Mokra	de	1 $\frac{1}{2}$
Łanijk	de	2 $\frac{1}{2}$
		1

Przedlań

Ładem	de	4
-------	----	---

Biała wierszowa

Eadem - - - - -	de - - - - -	3
Biała Czepizna - - - - -	de - - - - -	1½

Obichow

Eadem - - - - -	de - - - - -	1½
Jaszniowicz - - - - -	de - - - - -	2
Wygrynowo - - - - -	de - - - - -	2
Dambrowiza - - - - -	de - - - - -	1½

Wilkowiczko

Eadem - - - - -	de - - - - -	5
-----------------	--------------	---

Lidow

Eadem - - - - -	de - - - - -	4
Przełody - - - - -	de - - - - -	4
Biskupizna		
Wierzbica		

Pilcza oppidum

Schypowizna		
Silhowizna	de - - - - -	2
Schyczow - - - - -	de - - - - -	1½
Staronion - - - - -	de - - - - -	6
Biskupizna - - - - -	de - - - - -	6
Złozenicz - - - - -	de - - - - -	4
Smoleń - - - - -	de - - - - -	5
Iwanowizna - - - - -	de - - - - -	3½
Dobra - - - - -	de - - - - -	6
Corzikowa - - - - -	de - - - - -	1
Wierzbka - - - - -	de - - - - -	2½
Bjeldin - - - - -		0 +
Kampick - - - - -		0 +

Czestochowa Oppidum.

Bleschno - - - - -	de lan' - - - - -	5
Orzostowa - - - - -	de - - - - -	3
Lieldzim - - - - -	de - - - - -	$\frac{1}{2}$
Wigierlij - - - - -	de - - - - -	3
Lonopsha - - - - -	de - - - - -	1

55

The krzyżikij y Cifri znacza wszyj kto
re beli Ab. Anno 1521 mieobachone, albo
na Dwory wziete, które insz teraz dru
gdzie Rmieczi obachone, aprzed sie
mieplacza poradlnego, ci jest m nime
ro 101

Faint, illegible text at the top of the page, possibly bleed-through from the reverse side.

Very faint, illegible text in the middle section of the page, likely bleed-through from the reverse side.

Faint markings or text at the bottom left of the page.

Summa lanorum omnium gtor,
 districluū vczit Crac. Ielouien.
 Rxiasten. Scziricien. facit
 Lanos. 368 s. nam per nobi
 les quotz Anno minuuntur.

Faciunt itaqz idem lanū Summam
 percz per grz. z.
 Marcas. 1 s 3 gr 26 q-
 Fac' ff 24 s gr 20 q-

Summarum Summa totius cōtributionis pec
 cunariae in Captū Cracouien ad Magnā
 Procuracionem, tam ex villis Monaste
 riorum quam secularium facit per ff 48.

{	Pecunia	- - -	Marc' 193 // 4s	} 310
	Frumenti	{ Siliginis	403 // 2	
		{ Metretas		
	{ Auene	800 // 1½		

Faint, illegible text at the top of the page, possibly bleed-through from the reverse side.

Second block of faint, illegible text in the middle of the page.

Third block of faint, illegible text near the bottom of the page.

Villa Dembniki ku Wielkim rzadom.

Wtorej wsi jest zagrodników 17. Włodarz jeden kto
 ży siecha na ogrodnicach zakupyńskich, a rolniczych trzech, kto
 ży mają potrzebe roley, składają się wsiści na czynsz,
 który stroznem zowa pro grtke per m^o 1 1/2 facit
 pro integro Anno. m^o 6 // 7

37

R 97

Item wtorej wsi należy strasz do Zamku gornego, a do
 Wielkiego rzązka zafen czynsz zowa strasz ziemniaczny
 szeszy strozom, obocznie pro grtke per gr 12. Ale zso na
 woły Wielkiego rzązka, ty same zagrodniki na strasz
 obroczyć a czynszu odnieść tego niebraczą.

48

Item w innym miejscu posługi ogrod na ziela domowe nadan
 bnikach zaprawiey Starowu pustnie, wbachanokach
 rybji łowiy, drwa rębaci, y łakey iedne na plaśbowie
 zaprawiey

Item czy wsiści dawają y Anno kurów 10 z gr 1/6
 jaicz kozi pultory y gep. 3. Serow tworzoniec 9 per
 q. g. Suma facit. m^o // 33 //

R 17
3

Wolniczy od roboty na Dembni Dubkach.

Poczet mizerji wsiści, ktorzy mają nad dembnickim dworaj,
 ogrody y Gęgielnie, ktorzy jest czynsz plaga. Ale posługi
 y porzycunozny imi, iako imi zagrodnicy do Zamku
 niewymy

Item Jan Wespazian Włocf placi na roli m^o 1 // -

R 17
28

Item P. Zigmunt z Kucimierz p^o k. m. m^o // 24

Item Stemberk z ogroda plagi p^o k. m^o 2 // 24

R 47
4

Item Colman pułkacz plagi m^o 2 // 24

R 4

Item Włodzowa wdowa atk sushij szegielni m^o 4 // 0 // -

R 6

Item Alexander Włocf z Gęgielni m^o 4 // 0 // -

R 6

Item położyl przywilej je^o R. m. pana nass^o dzysci
Brygo, na gahy placz ad longitudine 250 ad latitudinē
Vero 160 vlnarū pro laterifficio v pro formate exustrio
Longitudinem 34. Latitudinem 32 vlnas zostawijadz
porozymnosci w szelaku, woda w szelaku na wielkie rzady

Item Bartosz prapetel de antiquo laterifficio v horto

m^q - - - 2 // 24 // - - - fait - - - - - R 4 // - // -

Item de horto seu laterifficio, noviter emensurato

m^q - - - 2 // 24 // - - - fait - - - - - R 4 // - // -

Wago pokazal list je^o R. m.

Item Orolodary placi gahy . . . m^q - // 18 // - R - // 18 // -

Item jelsko placi z gahy ktora jzic do poznawito

wego mlina za rybystwo - - - m^q - // 15 // - R - // 15 // -

Stma wsitkie^o w dembnik pro integro^o

fait Marc 20 // 24 - fait R 33 // 12 // -

Sa tesz druzdzi czu anij placza ani sluzza mienio
dziec^o ktorem prawem.

Przvor skalny ma dom y szolwarkiem na ktory w hazal
consensu Casimiri Regis sup redemptione huius finis
reservatis laboribus v solutionibus ad curā de data

1473. Anadrukiem misznu ma ogrod podle vic
carzyskio oprod. Walefory pokazal list z bignec

Ep^o Crac de data 1428. confirmacionem emptionis
v collationis huius horti

Item Wladz Babrowski Canonik Crac dom y zagrode po
Xudzu Swargawskiem

Item Wicariano Zamkowijes ogrod

Item polozylj confirmacione je^o R. m. pana nass^o dzysci
Brygyszygo, de data. 1564 Na decret wisliwego
kanga Crac eid addita immunitate a quavis iuris

Item Doctor Baza ma mlina na dembnikem

Item Wlaster Bozego gahla ma szes ogrod podle
fabiana nysis quo iure

Itē Fabian Dvlec ma tje ...
knjars njei quo iure.

Item D. Lektor S. Katarziny ma tam solvarček Ten po
lozil prziwiliy Woladislai Regis donacis titulo perpetuo
de data 1387. A drugi prziwiliy Woladislai sup liter
tawo cimb prziwiliy de data buer 1442.

38

Hic memorandum De poddaniy ztyrb dembieli pologa Przerw
ly Rewisborom przerw zrystij, od miszra przegniwlo
D. Lektorowij Swierzizkiemu, ktora bi widarla przeg
Dembieli, ji wpaadla osobnoge przegony Kazmirka
miedaliko od bronij Skarwinsticij Swierzizkiy rewisborowi
Ze tam jest stara tama natej przerwie palmij dze
wem kamieniem zaffessowana na brzegu awisij i powia
sajij, ze tje bel z. Swargawski ni boszili skarbun d. t. m.
Panem Dwiellim pancerz kazal zaprawiuz y nigjadzala
uiz woda tamtydy tje od klyl lu liatd pan doctor po
znamta, natej przerwie sloze wodzie zwiisli wozimil, ji
mlin nanyei pod Kazmirzem zbudowal, skarzili sic pod
dany ze przes tje wodce majsa trudnosci y skocli, gen za
bierze, bo wiazdu amj wozignania bidla zdomow swiis ni macy
Acz teraz ta przerwa woda niydzie bo rze ka niyzi pod
sloze opadla

Villa Skothniki

W tej wsi jest dol osiadlic, ktore lam zowca 28 skto
rych placza czimb na dwoie wrotnictwio zamkowe Crec
Alza roboti y poslugy do zamku placza p gurtli p 17/31

Summa pro integro anno facit - m 40 // 2 // 12 R 64
Itē pro agno paszdali dawajax y 1 // 12 a tego wlosdaj 2 //
Bokaradawna za pracza bierze 6 // 12 quedi pro agno wno
Zesta fac - - - - - m - // 40 // - fac - - - R 1 //
Abi barani obracziac do Kuc Smi wubozaj

Flem. Dux pobopolitied opoz. z wlo darzowicis dawaiq so
per gr 1/2. Jaiicz oddzieliny. Wlodarza kop 3/20
po gr 3. Serow takze oddzieliny. Wlodarza so.

2 gr. 9. fac prototo - - - - - m 2/29// - - - - - R 4//5//

16^{letn.} Zakij o Fenun swunawaris
Lak na skotnikach 10. w ktorijch wyznikowci. 1.
za zoziewiaci bina siana brogow. 9. g. lub ming, ktore
zwoza na embniliy pod Zamok Crac.

Robothij

Zostala nanies porowinosz, po sol do Dux na wielkie
zady iezozic, dwie lacz sprzatnac groy na ogrod
dworskiy wrowiesz.

Ludanskiy stule odmierzona, wyprzatnac z i. 500
zicz

Suma mtrati. Skotnik pro mitepro. 100 absqz
jeno fac m 4 3//23 //17/ R 69//17//12.

Dochodi ktore na stronie wychodza

Fundatoros

1^{te} Gimze rolne na wrobnictwa Crakowski

1^{te} Karczma zrola zlakami, i oprosij sktowij panu. Me
zikowij dawaiq m 4. n. s. i. t. q. u. o. i. u. r. e

1^{te} dwie rolij diete Stachanowski, na Loznictwo Crac.

fac m 5. gallos 4 ova 40.

1^{te} rola uedna Viccarionem Crakowski fac m 2

Kaczo Viccarionem polozili confirmatix Ju R. M.
Pana n. s. i. t. q. u. o. i. u. r. e. 1563.

1^{te} Pratiu pro Collegio juristarow placza do ktorow
Krokierow m 1 //12.

Wsi zlastorne ktore powimi sprzatanie lak
Brogi czmiecz plothi wozic tharas wstawu czi
nie Staw pobierac w Czmiertzu grobla opramowac

Opata Tymoteusza
 Radziebow
 Wola
 Bukowin
 Sydzina
 Opactwowie
 Mniszek z wierzyniec
 kins
 Kuchezow

Opata Szczerzyckiego
 Mogilany
 Wlozjanin
 Glogazow
 Krzyhorowice
 Stępisz woski porowinosej
 woski odesly, taki iako
 wolożanin najpisanostoj

Ty dotego
 czas
 w poslu
 siewnie

Willa Arzedinia

Wła wieś między gorami Olanckim, jest w niej lenie
 zgi staro ośmiadł. 13. narolaud iako kto sobie staradawna
 owilopul. Anowakas go na przyrobkaś oświadli i s. g.
 Skerforys roznie gine placy, w dny policellu, drugzi
 policellu i s. g. woski thwego summa do roku Gi
 zyj - - - - -

Itc trzy nomacy polacy - - - - -	m 4 // 15 // - - -	R 6
Itc piętnasze pieńszies polacy zarobki p g 10	m 5 // 15 // 15 - - -	R 24
A trzy p g 6. A czterzy p g 5. Summa Gij		R 15
ni per Anno - - - - -	m 3 // 44 / -	R 6
Item Soltystwa bryzostawego opolowice p Arunde		R 8
Polacy - - - - -	m 2 // - / -	R 3
Itc dawaję kurów 21 p g 1 1/2 serow p g 9. Ja		R 1
tycz kop 3 // 27 p g 3. Summa p toto fac m 1 // 4 1/2		R 1
Item Dwidij zer bukowin obrodzi, tudy placy od		R 22
swiny karnic p g 2 A od budzow p g 1.		
Item maję nilyn tartfi na polfolu, leidy wzbiję		
tudy trzy tartzigi, do zamla sami bryzgayę		
salno salario		
Summa woski i mtrati naroli fac m 11 // 30 / 9		R 18

2. 15 // 15 //

Item Kłostor od S. Trojeze laski iedne wkazal wrami legatio
ms testamentarię sequo hanc de e piason de data: 1329.
sub sigillis suo d. nouogaj. Castellani Crac.

Item Kłostor od S. Katarzynie laski iedne, polozył lity
nadany, ab helizabets Herode de piason cu d. s. b. s.
Gniess. de dalowizę mariti sui de data 1420

Item probosiz od S. Jaluha laski iedne

Item opats mogelny laski iedne y pul jezioro

Item pan wojniczly laski rzezone Rurniszczowskie na
krywech brywa jana plus mig Brogow. s.

Item Rynshowice opatza Sycyzylickego Paw. wojniczly d. s.
y Skesowey robotka odesla na laski Krolowskie y
inse porownaszę.

Villa Rakowicze

W tej wsi lanow roley 6 1/2 na kazdem lanie siedzi kmic
ieden Anapol lanku s. d. y 1 s. kmic, wsiy kmic
2. 7. Ragnary iedne, Zagrodnikom. 2. Dmizie
placy ex lanco p m 1. Ragnarb m 4. Zagrodni
8 1/2 p 20.

Suma fac ab omibz p. n. t. g. a. x. m. o. f. a. c. m. f. ii. // 16 R 15 // 7

Item Dawaję ex lanco p. l. p. o. w. 2. fac. l. p. o. p. p. g. 2 1/2
p. l. p. o. b. 2. fac. l. p. o. b. p. g. 1. j. a. i. e. g. w. s. i. s. z. k. o. p. 3.

y 15. i. a. g. e. z. p. g. 4. Suma p. t. o. t. o. fac. m. f. i. // 10 // 9 - R 1 // 2
28 // 9

Summa census cum ceteris fac m f 12 / 26 / 9
fac m f 20 // 2 // 9

WOLWELIN Folwark

Do tego Folwarku są trzy pola nierównako rozdzielone
 iedni wietlsze drugie mniey kopy piatne

Seminatio	Crescētia	Tritaro	Victus	Resta	Taxa.
Triticū 27	32	2½	4	49	8 m ^q 8 // 8 R 13 // 2 // -
Siliginis v ^{tr} 103	177	3	slatlok 60	368	6 m ^q 46 // - R 73 // 18 // -
Auencasor 140	136	4	30	374	2½ m ^q 19 // 23 // - R 30 // 17 // -
Ordei 24	49	3	6	105	4½ m ^q 10 // 45 // - R 17 // 15 // -
Pisae 4	9	3	6	17	9 m ^q 3 // 9 // - R 5 // 3 // -
Ciceris 14	40	2	6	60	5 m ^q 6 // 12 // - R 10 // - // -
Senuti 3	15	2	4	23	7 m ^q 3 // 17 // - R 5 // 11 // -
Feni acori	15		2	13	4 m ^q 52 // - // - R 85 // 6 // -

Wolnym Folwarku Gęstij y kuryj do Kuchni Je^o R m.
 Karmia y wielley uzanga tam musy possilacz gęsto
 dla sędz yzecz

Familia predij

Faktor m^q 4 p p^{ano} R 6 // 12
 Faktviri m^q 1 // 24 R 2 // 12
 Coctvici m^q 1 // 12 R 2 // -

Obora
 vacce ladan 14 p
 2. fac m^q 17 // 24 // -
 28 // -
 Jentib. 6. 6.

Ancille seniori 36 cu calceis R 1 // 6

Juniori - 15

Bubuleo m^q 1 // 12

Summa predij cu vaccis o
 Jeno fac m^q 166 // 42 // -
 fac 267 // -

Summa Sallarij m^q 3 // 15 R 13 // 9

Jest sad ktoryj kiedi obrochi **Pomarium**
 m^q 3 // 0 // R 4 // 24 // -
 Cozym pozytlu Circa

Las domi...
 Las domi...
 na miellek...
 zadi sep dawala

Miechowskie
 Michalowice
 Lyslawice

Zwierzymieckie
 Lubocza

Mogilska
 Latorowice
 Camies robot nigini
 ne fut quo iure

Dubium

44

Proszowicze Oppidum

Wktorym tzy pozytki sa pokazane.

Lanowe

Item iest lanow 10 $\frac{3}{4}$ Skazyjcs pro festo Martini p
 20 fac - - - - - m f + // 23/- - R 7 // 5

Ogrodnie

Ite' Prydmieszanie placza ex hortis s d . wedlug ogrodow
 pokylku groszy. suma fac - - - - - m f s // 20 // 12/- - R 8 // 20 // 12

Domowe

Ite' Domowego placza mieszkanie, ktory p y roca niema
 rza, od koziego domu p gr t 1. Ktorycs na ten czas
 iest 110. suma fac - - - - - m f 2 // 14 // - - - R 3 // 20

Gutowe

Ite' Gutowe placza mieszkanie p y worowarowic na quartal
 Linhowij p gr t 12. wliczni p gr t 10. ktorycs pozycy
 odmiennia 6zys. na kazdej gr t l. Teraz iest r y nkowis
 17. A wliczni 20 suma fac pro integro Anno
 indifferente - - - - - m f 33 // 32 // - - - R 53 // 2

Iatki rzeznicze

Iatki rzeznicze iest. s. skazyjcs pro festo Martini
 placza per gr t 12 et p duob lapidib s p i taxat
 per gr t 1. Wyzysim iatki 4. naciennic r y mie
 s p uchom p m f 1 fac ex omnibus nouem macellis
 suma - - - - - m f 11 // 24 // - - - R 12 // 12

R 13 // 12

ste jatocznego od 6. okien albo kramow y grtli y g 4
A od siodmego y g 2. Summa faciit pro integro

Anno m^o 2 // 8 // - - - - - R 3 // 14 // -

ste woltaw ktorzy niemieckiego niemacy pro Telo marti
Tot or 9. note roku u f bulo 14 fac m^o 1 // 7 // - - - - - R - // 7 // -

Targowe

Pokazali Rayce przynwilei Regis Casimiri de data 1456
sup concessione fori septimanatis et super exactione fo
ralium pro oppido. a Tutoribus pidtoribus salicidlis, ats
prasolow, i ab alijs omnibus artificibus mechanicis,
tam indigenis qz aliunde rementibus. In quoru foraliu
ad Thesaurum recampensa cosules de Prossowice
Singularis Armis. ad Thesauru soluen debent, quasi p
arendam, perpetuo dim ceuum pro grtli y m^o 3. Su
ma fac pro integro Anno m^o 12 // - // - - - - - R 19 // 6 // -

Summa ex oppido census peccuniaru
fac max^o 71 // 32 // 12 // R 114 // 20 // 12

Fundus na Spital albo na Laplana Spitalnego

Vkazali Rayce profesorsz. przynwilei Serenissimi
Regis Sigismundi sup donaciu census de lancis uno
cum medio cimibus p Joane de oswiczim profesoru in
prossowice emptis i ad hospitali Stei p us per
eum erro ad ordinat cum libertate immutatis ecclesie

Rury y laznia

ste Okazali Przynwilei donaciu na rury sub titulo y
petuo Serenissimi Regis Sigismundi

Donatio
Dubium

Druży przimila Regis Casimiri de data 1467 donacis
balnei titulo perpetuo, Nicolao de dolfo, barbitonsi
Jf Conseruim Regis Joannis Albertis, super fundacione censibus
ex balneo, pro altari, tituli Scti Johannis Baptista
super Cemente Slonko fac

Libertati e Domus in Oppido

42

Dahy Sprawo Raje ze przed killeim liaty oszed
ejms krolewski ex duobus lancis, ktori x Pleb.
Dziary uny ignoto

Jte Domow s. ji placz uden y zagroda iedna ne fat quodjme

Libertas Ratussowi na iatlski zimiolne
na poduzigalnia y na waze

Jte Pokazaly przimily Regis Casimiri de data 1490 cu
bac condicione juribus tu nris regalibus semp salinis
nec non prouentibus, e censibus, cy panicidijis, mura
monis ac etia pensa magnis et qualibus siquenos aut
succurunt colingeret in posteru erigere. Alie nima s
go do skarbu obracac y talie s rzyzy bo ny gra

Skarga okolo przyezim obozemca y pu:
Stoszenia miasteczka zaczim y pozytskiy
Krolewski gma

Rajze y gosposztwo skarzi siy zalobliwie przed Reu
soni, ze klastor misseli s. Andryca, postanowyl
komore, y strasz wyprobowizac, na swojy glo skal
skie, insz od dziesiaci liaty, liedy ni boszyl pan
Ozieski od nied skate dziezal, ktori cyla tju mpro
sowizac opiewka poligona, Castellanow. Woynizki
Kwojskiemu Grad kesson tak wobieraja od kaze
konia wojow formanski y s. Ad formanow pu
skim Gorarom od Romia y s. 3

Item A boue d'acqua y qd i. d. a peccudibz y qz
Cajmnie tfo cylo teras kujan sie mie szanin prosto
Kzafso ten d'lastor gadnie dnoq tam nie popravnio
Ktore sa baryzle y prosta mie szanie odanie mitfa
na popravnio drogi Krbij tfa Skalyska Komora be
la strazona

Item Matys Komore czelny d'orazi nachmorni je^o R m.
na mostowic. od woza kupiczkic^o y qd i. Hod
woza je d'bozim y qd 4. A peccudibz y qz
et a peccudibz d'lr Arndyja u per m^o 20.
a na tfo jest laska widzielona. Alle forazi s^o
mostowego na prawnie dwa mosti, yzib yzeli
sreniawic y wogioleleg.

Item d'lastor S. Andzicia obytani od wyjemcu
Lenciforskiego ofo mytfo, gadnie prawi miedal

Mlinow w Proszowiczach 4. na rzecze sreniawie dwa A na wszielkezu 1. o jedne kotie

Item mlyni dwa na sreniawie wden sub monte
drugi sub balneo w hiegorius oppidani proffonien
ex privilegio mlinarzow. sa, A s^o mlinow
y saly pozyszek do skarbu je^o R m. idzi qd
longa consuetudine app^o tatiu hadenub obsz^o uatur

A pyod. ex molendino sub monte w ktorem mia
poglu mielca, tollis zobyzis wby, y plaza y zniogo
do dwora s paradurona m^o 4 // - // - fac - . A 6 // 12 // -

A d'x Molendino sub balneo, tak plaza ex an
tiqua consuetudine s^o d'ow. s. do dwora A gosti
na Ratub do miastu, A od m^o s^o d'woza wffela
kiego

polowice mear do Dwora, a polowice nadatjusz
do miasta, i miasto powinno zasto obadwa
mlinij swojich kosztom budowac, y oprawiac
y ychle gysze ktora do tych drow mlinow
nalezyga.

Percepta ste Mlina

Lajze roynali przy starych sycow, ze ten mlin
na swa stronie wrenduic q xmo p m 16

Ite Dem w iellu zanga polozyl registra Anni 1563
skisoyes percepta stego mlina tja bu pokazala

Naprod siodoro 25 ktore liza po 12 korizij
pyrdawano go p p 5. Aterab pyrdawajez

p p 6. bo zboze rostexnie, A tju talze iako
y miedzi podmisaia siodij y zboze gemlina, kyt

kiem grossi nad tary zobpoliti Suma pro bresib
fac Medio m 4 foro p R 6 // - fac m 4 93/36 R 150

Ite Trilici Cor 30. Na on gab p R 16 Aterab pyr
dawaja p R 18 Suma taxa medio foro per

R 17 fac - m 4 10 // 30 // - fac - - - R 17

Ite Silignib Cor 59 1/2 Na on gab p R 9 Aterab
p R 12 Suma fac medio foro p R 10 m 4 12/19/0 R 19

Summa percepte ex molendino sub balneo in
taxam, T sub monte fac Marc 1 20/37 R 19

~~113~~ Percepta ex molendino sub Curria ex Re 193
gestro Anni eiusdem collecta, sed taxa ad
estimationem reuisorum posita.

Naprod siodoro 15 Na on gab p R 5. Aterab ie
Bazujez per p 6. fac pro R taxat m 4 56/12

facit - - - - - R 90
medio foro

Itē Premize telho Cor 12 $\frac{1}{2}$ na on gub p g $\frac{1}{2}$ 16.
Atterab p g $\frac{1}{2}$ 18 Suma facit medio m $\frac{1}{2}$ 4/20/9 p 7/9//
foro taxat p g $\frac{1}{2}$ 17.

Itē Siligimib Cor 103 na on gub p g $\frac{1}{2}$ 9. Atterab
Per g $\frac{1}{2}$ 12 Suma facit p g $\frac{1}{2}$ 10 foro medio
facit - - - m $\frac{1}{2}$ 21//22// - - - p 34//10//

W tym młynie dworskim przeto psemize mnicz
nizly sub baturu, qz tam wstyszi pickazy mnicz
psemize swa muelajq

Levizorowi tak postanowili abij te^o wyzdnie
dogladal, ze by młm dworski obicnie mterno
nijal, a go tpu zbydzij, abij do miasta od pilaus

Itē w tym młynie Gruszczyński ziemianin młi
nazem lesory na przywileju, ze mu ze dwora
pro obstaculo e molendini edificione porwino
dwa grosza, do iego tregiggo, p rylazij, Am
br omi wstyszi pporowien swem lesom o
patronaz.

Itē Dnu w wozozoro porowien do dwora Karmiz.

Suma stego młina ad estimacōm iuxta
taxam Am^o pteinti facit m $\frac{1}{2}$ 82/6/9 - p 131//12//9

Precepta de molendino Boformio ats na
blomin

In Flumio wstyszteleg wcedi g^ogob Regestru Con
skiego nalazlo sic flodow 15 na on gub p g $\frac{1}{2}$ 5 At
rab p g $\frac{1}{2}$ 6. facit taxa medio foro p g $\frac{1}{2}$ 6.
facit - - - m $\frac{1}{2}$ 56//12// - - - p 90//

Itē Tritici Cor quoy nūc taxa p g $\frac{1}{2}$ 18 A
m^o p^osego rolu p g $\frac{1}{2}$ 16 facit p g $\frac{1}{2}$ 17 medio
foro taxat - - - m $\frac{1}{2}$ 3//17//9 - - - p 5//11//9

Item Siliginib (ca) 54 p 12 drotku pzelego p 12
9 fac medio foro tax p 10 m 11 // 12 p - - R 18

Item Molinarz & rolemstij bierze tye giaz miare zytta
y psenice, A siodu soster, A tego iesze dawca
do rotku (bomarolet y laticij) m 13 // 0 p - - R 20 p 2
A wieprza w dno do drooru karnij. 24

Summa tego mlina ad estimationem molitore fac
Marct - 83 // 41 // 9 // R 134 // 5 // 9. 44

Summa ex omnibus Molendinis quatuor
ux taxam Anni preteriti facit
Marct 286 // 32 p.
fac m 458 // 20 p.

Aiszeby o zimelij wicgry baidy by bi
Lupicz y forman tem glem skalstini
od niapozha nij od trazyal

Distributa

// Item Naprawa sfic drou mlinow do rozna nabize
gy okolo rzekij Tremiawo bo kopana ust. Dec
karnienic y na inu potrzibij gdy biezic dzywo
Enie polomuz Saquie sic plus. (m) ad m 6 // 12 R 1
20

Resta ex Molendinis

Summa Restae fac m 280 // 25 p // R 448 // 25 p.

Folwark Proszowski

Grzy predialne impace, alij maiore, alij minore,
 Na jeden rok bylo wiecej polu ozimie.

Seminatio	Crescentia	Trituro	Victus	Reda	Taxa		
itici	120	256	2	6	380	12	nr 95//0 R 150//2//-
liginis	120	274	2	80	342	9	nr 64//6 R 102//18//-
uenae	146	253	3	Magis 60	534	3	13 fac nr 71//34//9 R 66//22//9
Ordei	35	79//12	2	10	111	7	nr 16//9//-
Scruti	4	28//48	1	6	18	10	R 25//27//-
iceris	2	12	1 1/2		16	7	nr 2//18//-
Pisa	10	22	2	10	22	13	R 3//22//-
Feni	Arui	14		5	9		nr 5//46//-
							R 9//16//-
							f nr 3 fac nr 27//0// R 13//16//-

Distributa Crescētie
 Wladario rone Salarij
 kop
 Tritici . 3
 Siliginis . 3
 Orzba . 3
 Ordei . 1
 Prozba . 1
 Grochu . 1

Familia polu
 Paltorcu duobz egnis - R 20
 Et p pāno Familj sety - R 7
 Miernikowi - R 6//12
 Paltorcu cu calarē - R 3//12 nr 29//30//-
 Paltorcu serofang - R 1//18
 Cedwici - R 2//
 Anelles duabz p - R 2//0
 Magistro Camlid - R 4//0

Summa Salarij
 nr 29//30//-
 R 47//12//

Obora.

Vaccu lardantē 20 p ff z fac R 40// - nr 29//0//
 Sterile 6.6. pro vidu Comestico

Sady

Na 156 sady dobre. z. letzore przydarwaja ludzi ob
 rozay 7 - - - - - nr 6// - R 9//18

Item Dawaya tego Polwarlu yst 80 nazameli albo
w przedawaya y 3 fac m 3 // 6 // - 5

Item, Dawaya tego Koplunow 80 albo przedawaya y
3 fac - - - - - m 3 // 15 // - 5 // 10

STAWY

Sa to dwa stawy teras pusto liza, pandoilliy zanye. vt
dawa sprawy, ze isze pozysku sines z niego nie bto

Item Sa dwa Lajsha stare puste gzie stawy bty nasun
goroy wazie ;

Suma pradu eu varreis aseribz Capombz fac m 287 // 25 // 9 46

Willakaczicze

W tej wshy kmiczy ofiadlic 10 in mediu lancis plazy
kozdy czinsu y 1 // 15 fac - - - m 9 // 18 // - 15

Item przy Ginsu y Capone conc fac Cap 10 y 3 z

Ite y oua 15 fac onoy Capet 22 y 3 Suma
facit - - - - - m 0 // 27 // 9 - 1

Ite Jest lani pusty ieden stajon proximo y Aranda
plaza m 6. et Capo 8 fac m 6 // 16 // - 10

Ite Kazmarz Skarczmi do rolu plazy y m 5 // 0 // - 5

Z Grodniczy

Z Grodnicow. 3. plaza y 12 fac m - // 36 11

Item Zanaiemu lakij wlonczu rol plazy gromada
proximo - - - m 3 // 24 // - 5

Ite Za jutymi Alinsku pustke y Aranda plaza
- - - - - m 1 // 12 // 2 // - 1

Dep

3i 10 Lmicezi darwaja sep nasbrenna
 Tritici y omid cred effluentu mensura profsonien
 Facit equal cor 13 y 12.

Et Auene y Cor. 3. effluen Facit equal Credos
 45 p 3. / 13 1/2 Summa facit nra 6 / 36 / 13 1/2

Summa census cum ceteris Facit
 marq 33 // 26 // 4 1/2 / 11 1/2 3 // 20 // 4 1/2

Villa nominalium ad haec p'dia z labo
 rates

Staniateczkies 7	Mogilska 1	Timeczkie 5
Tropiszow	Ilemicz	Charrwijn
Limutow	Zwierzimec 6	Opatshomize
Oprow	Kamienzice	Brzesko
Niegardow	Spytary	Mniszow
Ozremyjan	Poliednik	Wosonow
Blagoszize	Sarbie	Sieczeczkoskie 1
Malszozize	Wlonow	Slotmlij
	Wosyzicow	

Folwark.

Agri prediales nuparib minus et maiorib nunc minus
 erat p Lozecz Profsonensij Continet Grad 1 1/2

Denominatio	resceta	Trituro	vidus	Reda	Staxa
Tritici 30	90/24	2 1/2		196	12 nra 49 / 10 / - 12 nra 78 / 12 / -
Siliginis 51	140	2 1/2	30	269	9 nra 50 / 21 / - 9 nra 80 / 21 / -
Auene 115	172	3	10	391	3 1/2 nra 30 / 20 / 4 1/2 3 1/2 nra 48 / 26 / 4 1/2
Ordei 12	27	2 1/2	2	53 1/2	7 nra 7 / 38 / 9 7 nra 12 / 14 / 9
Scruti 1	7	1	2	4	10 nra 0 / 40 / - 10 nra 1 / 10 / -
Wosyzicow 0	0				2 nra
Wosyzicow 2	4/57				13 nra 0 / 26 / -

Familia pdii

Pastori R 4 // 24 // -
Fiducie R 2 // 12 // -
Anite R 2 // - // -
Pastori R 2 // - // -

Diem de gifi
Sima salarij fac
m 7 // - R 11 // 6

bona bona
Vaccie ladan 7 p ff. 2 fac
m 8 // 36 // R 44
Sterileb. s. pro una ladan an
an poncho m 3 // 6 // 0
Sima pradii cu vaccis
et feno ff 157 // 1 // 13 1/2
fac ff 251 // 7 // 13 1/2

46

Czlo w kucharach

Wibieremo czlo w kucharach okesie gely Lemisborowiczy
takij owielki rzanze, dal yse sprawy, ze terab ja w ow
zydu zgola niebiera nyz. y powiada jezycine yse
nago se t sed miasto Kosztylyj skarzylo. Ze starosta
nowomiejlyj pyrowob in willa owola zbudowal st kan
Morshij karczme pod Kosztylkanii na kysie die formam
w ff. y obrogity

Pokazal yse owielki rzanze na Regestrze przodka swo
kysie kucharj hiezal, yz yse czlo kucharstwie wziulo in
Anno 1540 flor 59 // 12 // 9 d. n. 1541 R 68

Villa Kucharj

W tej roby kmiocy. Na pollankach plazy czystu
singuli p ff 36 suma fac m 8 // 12 // - R 13
Stel Daroway p Capone wmd p ano 30 fac Capone 11
p ff 2. Quor Capel 5 1/2 ff 3 suma fac m 7 // 32 // R 11
R 2 // 6

Trilici p Corat vna effluentia mensura Kosztylicn
fac equatos Cor 14 1/2 p ff 12
Kvene p Corp 3. effluentis fac equal Cor 4
p ff 3 // 13 1/2 Summa proventus fac m 7 // 3 // 11

Zagrodnicy

1/2 Zagrodnicy 3. Niez nieplaca, tylko go polycze.
robys. a zlystsi fozha

1/2 Koral ex horto o prato placzyp. Anno m^d 21 - f 3/6// -

1/2 wst lan pustsi sktorego placzono m^d 10 Aterad
go na Fozwark obroczone.

Arczma

Arczmarz widen kofory placzi za Brink m^d 1 A loiu

Lamien y f^d 1. Fac - - m^d 1 // 30// - f 2// 18//

Allm na rzecze Szreniawie

Wt sem mlinc. z kola walne, A tyzgie stempne. nli
narz niezakupn. na tyzgiy mierz, porwidajy sta

rzy lundzie, jzgo dawno naymowane y m^d 9/10 f^d 4// 12

Stawek

Jest Stawek przy tej rzeci Szreniawie y Sachawka

wedna pro wsa p^diy

Stma sensus cu ceteris fac m^d 29// 8// 2// f 46// 20// 2

F O Z W A R K .

Deminatio Crescetic Trituro Vidus Redta Taxa

	80	130	2	9	171	f f 12 m ^d 42 // 2
iliri	80	130	2	9	171	f f 12 m ^d 42 // 2 f 68 // 12
lipis	95	220	2 1/2	60	395	f f 9 m ^d 74 // 3 f 118 // 11
rdci	26	40	2 1/2	10	64	f f 7 m ^d 9 // 16 f 14 // 28
tenca	230	225	4	100	570	f f 3/18 1/2 m ^d 94 // 2 f
sa	4	9	2	10	4	f f 13 m ^d 1 // 4 f 1 // 22
nuti	2	16	1	4	10	f f 10 m ^d 2 // 4 f 3 // 10
m	Ademi	20		3	17	f m ^d 3 / fac m ^d 51 // 0 f 51 // 10

Admnia kofory y m^d 2. Pul o y stawie dawany

Familia p^{ri}u

Padorcu equo m^q 10 - f 16

Tactrix m^q 3 f 4/24

Anallib d^{iat} p m^q 1 // 2 f 1 // 20

Pastori - - m^q 1 // 26 f 2 // 14

Parabde - - m^q 1 // 14 f 2 // 2

bora

vacce lactatis 12

p f 2 fac m^q 15 f 24

sterillis 2 pro victu po

opoliti^o bojsla 16

Swini p^opolitig. 15.

S^{ma} Sallavioru fac m^q
16 // 42 - f 27 // -

S^{ma} p^{ri}u cum vacis de
falcato onere pratoru mar
cis septem fac

m^q 239 // 40 // 9 f 283 f 27

Wsy Kladorne ktore dote^o solwarku robia.

Tinneczkie^o opata. 3.

Chebdomskie^o opata.

Ziazniye owilhu

Zygrubowa 4 Kmiegie

Ziazniye male

Modyani

KOSZICZKI Oppidum

Lanowe.

Item Miasteczku wst Lanow 10¹/₂ ktore zowa jamisso
wige plaga skazle^o p m^q unam fac m^q 10/24 - f 16

Ite

Sep
Spj owba ex lanco darwaja p Cortob. 8. equatob
mensura Rosbieren^o fac. Cor 84 p f 3 / 3¹/₂

Summa fac - - - - - m^q - - - - -

Ite

per Caponeb. 4. fac Caponeb 42 p f 2 et p ouo 40
fac ouox capel 7 p f 3 fac m^q 8 // 36 // - f 14

Ite

Sa robe ktore zagrodami zowa 17. Skorye s plazy
y robia do Quosar skazley p f 12 Summa fac m^q // 219

Za role katoro onicyckim zowa 30 skaforycz placy
 zins p g 12 fac - - - - - mf 7/24 - - - - - R 12// - //
 Item Skied ze rol dawany Awena z Corctob. z equatob
 y melid Capone el y ona r. fac Awena 60 60 y
 R 3/13 1/2 Capone 15 p g 2 onow Capel 2 1/2 p
 R 3 fac pro toto - - - - - mf 5//22//9 - - - - - R 8//22//9

Domowe

Item tym mia reglu iest domow 82 placy skaforycz
 p g 2 fac - - - - - mf 3//22/ - - - - - R 5//16// -
 Item Od ogrodow albo zabitych placy mf - 15/9

Rzemiosla y Handle

Item Rzemieslnicy kramarze y przykupnie y le gospodarzow
 iest, kazdy placy na Rok od rzemiosla, albo od frowa
 nu kazdego z osobna p g 1 najfiej zab odmiel przy
 ziw - - - - - mf 1//43 p - - - - - R 3//1// -

Domormicsy

Item Domormichow skaforycz y frow drugij y przy
 kupnia y rzemiosla robia od osoby frow p g 1 a
 od rzemiosla y od przykupstwa frow p g 1 ka
 frow zab sie odmiel y od jatfocznigeli nalezto sie
 y frow - - - - - mf 2//40/ - - - - - R 4//16//

Rzemiesln

Item jest Rzemiesln jatfok 13. Skaforycz placy do
 rotu p g 12 a p tacyde Sepi tacyta p mf 1
 Summa Censu cu Sepo fac mf 11//18 - - - - - R 18//6
 Jatfka wchna pustyobala lirci ofbirzic biczic
 awina placyz

Laznia

Ite... balwa...
Ale bazy zla...
Pan owielki...
G 0124

Od garnca gorzkiego...
i s... 7 1/2...
it - - - - - m 7 // 24 // - R 12 //

Ite

S 3053

Placza kazdego roku na miasto...
- - - - - m 8 // 0 - - - - - R 12 //

48 R 24

Targowe

Ite Targowe do roku...
- - - - - m 7 // 0 - - - - - R 11 //

Mostowe

W owielki...
szmieg zboznie...
y ku Lubliu...
zlego roza...
lu y z...
marie y gazi...

Na jednym...
bazy bagnist...
jed szela...
kryzowa...

Tego roku...
fedy tfo...
w pan owielki...
na oprawo...

R 13 //

59

Kamienni Mlin muro wani y Dembni a wnie folube Garbarski y Sukie nyczy

Te dwa mliny na rzecze Rudawie iako jedn na trzy od
nogi rozdzielona Wobu mlina są mlinarze Pierwszy jest
Zlastor Bozego cziala. skazmierza, na polowiczi trze
ciej miary. A na drugiej polowiczi tbei trzeczej miary.
Pamy Morsimowa Oscikowa dzysiejba. A Hieronim
Ber brath pamiei Oscikowei

Te w Kamiennym mlinie jest kol korzecznich, 10. sklorich
naznaczono. 4. do slodu, a iedno na Zamkowa potrze
be. A dwie na szeliakie zboze inne. A dwie na gar
barski folius, a iedno na sukremiezi folusz

Te Otego mlina odłączono s staradawna piwowari (valce
dla slodom, thich wlicz S. Ami, Swieczkai, Szepani
skrej, Zydowskiej, Slakowskiej S. Jana Polomi
cze wlicze. A skleparza z dlugiej wlicze, skromiej
wlicze, y srona iedna zrniku od dlugiej wlicze. Te
ras jest suma piwowarona wszitkich s Kralowa sz.
A skleparza. 19.

Alle sie ten poczet odmiema, mainus i minus albo za
miedostatkem, albo za przychodem Kaczmarzow
na druga strone

Te Dwie mierze Kro je^o Mzi, na wielkie rzady s tego
mlina, dzierza na ten czas potomkowie franc bone
romy wza stawie

Wibierame miar Slodowich y
wszeliakiego z Boza

Wtem młynie młynara od słodow, y szacunek słodow na piwowara
ry, wewszystkim die zpadza zobyczeniem młyna Rutlowskiego
wyawszy tjo, iż na przydawaniu słodow wymierzonych ze młyna
piwowarom, ze tjlho pistnascze miar wierzchowalich liczba
wierzowalich, a w młynie Rutlowskim, 16. miar liczba, ktore
pistnascze młyn, za gwiercnie iedne poligayca, talize drogo
placza iako y w młynie Rutlowskim młynie 16. miar placza
Item Gdysmi die dowiadowali jutrati tego młyna Anapzod skolo
wymiaru słodow, pytalismi X. Probosza Bogozielskiego
y jako młynarza wedle Statutu Warszawskie^o Gromie^o aby
nam sprawę dal, wicliby die na rok Albo na gwiercnie roku
Albo na tjidzien wymiaru dostawalo, idrugie^o tjo participes.

Causa impuls.
na cum vendi
tis brassarum
Rutlow est im
mitata

Tezsmi Requirowali dzierzawce to^o młyna pana Andzycja
Francz Bonera okolo dośodu dwu miar, talize s foluśa
y zdembnyes tjo.

Daly nam tjakę odpow, Anapzod, probosć iako młynarz po
wiedzial, y ze Regestron zadnieś naswoy dośodu mizysze a
ny w pamieczy dzierzyn, bo zarazem winiernie słodij ze młyna
tego, na potrzeby Klastorny obraga, a na piwnachem
przydarwa, Talize porowidzieli y drugij, iego participes.
młynarze.

Item pan Andzycj Boner dzierzawca, ten podal Reuissorom
Regestru de Anno 1563. porowidajac az tjes zadnieś
Regestron zbraciz swaz okolo dośodu, ani rośodu tego
młyna miedzy miedzierzyn bo nakozdij tjidzien od piśsaza
ktory tjes y piśsac mienic, liczba bpiemadziemi odlicera.

Krosakob Folgujacz lacmiryssey odprawi reuissorom
zbral tten ieden rok. Szredul elomowycs ktore economiego
nitiy absentia adomo bpiśsowal, de mtrata, edistributa
tego młyna Skifor^o Regestru P. Bonerom^o Computonali
reuissorom Suma poptoz Brassary mtrata pro mlygo
Anno fac

912

Que mtrata vendita vario pio iux hoc id Regestru
alis y m^o 1. Alis y m^o 1. & 2. aut quor Sum
ma fac - - - m^o 974 // 30 fac R 1559 // 12 //

Item wedle tego Rejestru za wymiar wsi kalw^o zboza
przykladayac foliuse y dembe stopy tello sic nalia 50
zlo pro integro anno — — — — — m^o 33 // 4 // — — — — — R 52 //
Ze sie syje psenice zyt^o jecznimow, tak na sprawe daly (28 //
ze od tego mlina niemaj^o obrozm^o zadnie^o piekarzow Netto
Krahowskich, tello wospolnicy gospodarze na potrzeby swe
domow, azy go sloby przegmulo wchodzcy piekarzow
Krahowskich piekarz, w tym mlinie zboza swe m^o l^o

Summa Summarum za slodi, za wymiar zboza
y sfolusow wedlia tego Rejestru Pana Bonero
wego pro integro anno fac^o Marcus 1007 // 34 //
Facit m^o 1612 // 10.

Item s^o Tolusa Sukiemie^o plaza od postawu po g^o 1.

Item od Tolusa Garbarskiego, tak plaza od kazyd^o
Pempy na szterydni kiedzi stopy foliuse per g^o 10.

Item z^o Debnego mlina tak plaza od kazyd^o maloru qui
continet metretas 12 per g^o 10.

Item okazal syn dzierzawca wofemu Rege^o tye ordi
nari^o expensan pro integro anno, ad varias neces
sitate^o molendinow w tenze roku p^o m^o 233 // 18 // R 373.
(12

Restant stei liczby de ducto onere ste^o mlina
Kamienne^o m^o 774 // 16 // — R 1238 // 28 // —

Kudawka y Pradnik rzekę

Ca Revisiti mlinow Krakowskich wielkorządowich Urząd
wielkiego rządu pokazywał y obwoził globy y rurę na
rzekach Rudawce y Pradniku od je^o R ma dane do
Starow y Bachawek, y na młyni roznem Starom y osobom,
Keforzi many gimona, dwoy y oprudy przy Krakowie
Kfor rozdaniu wody, wielka sioda gimij wmlinich wielko
zadawicis. Na przod yß woda nadana, y wowiedzio
na zychy nastrone do Starow y Bachawek, iß bi nazad
do zychy niwracza, przod mlini Krakowskimy, Dla tego
nie dostatek wody mlyni czirpiz, y musza porokaz
czysto guchic mlinow Bukacz je sioda niwar Krakowskimy

Druza yß mlyni guchze, ktor sa na fied dwu rzekach
wyszy mlinow Krakowskimy, kiedy zimie zadzierzany
wode na wypadli lod wyusza, fedy bi nakodnieza
zimy y brzegi rwu, y tamy kazy, dla tego muszy cz
sta strab y oprawa ziematem naliladem bynduz.

Uter rozdaniu wody, tak Urząd Revisorski ogladal Na
przod na rzec Rudawce, poginayac od profornicy. Kto
je^o mazy w zgon ydag, podlic profornicy do jaro
fornicy sadzaroch, ktore ni boszyle kraz awar ga
wsky myal, trzy globy wstawione kazdy fms na piat
rownu, wsterz y wysz, sktorych teras ffolho ieden
woda y dzie zgrunetu zychy R i M.

Item Do pomow Barzon sadzaroch glob ieden wstawiono,
na pyagz rowny, ktforem fferab woda y dzie zgrunetu
K ro je^o m.

Item do y. Biskupa Krakowskiego Bachawek, dwa
globy wsterb y wysz na piat iedne wstawiono

Uter wny fferab woda niy dzie

Item Do pana Kosińskiego Sadzarach ieden zlob jé rura letorem wo-
dy jékie skoreczne kolo, zgruntuje i mna takze dostyid
Sadzarach Kosińskiego wstawij zlob mieszluem, rozstrib y
wzwijs na piach rowny letorem puszczyer wodé tje która
by miała stego stawu oрудawke wpađacz

59

Item, do panow mielkowskich Sadzarach ieden zlob, na
piach rowny wstawionij letorem tjerab woda y dzie
zgruntuje i m.

Item do pana Maczajewskiego Sadzarach zlob uden na
rowny piach rozstrib y wzwijs, wstawiono na gruncie
i m. terab im woda niégysto y dzie.

Item Do Tajpbratowich Sadzarach zlob uden na wzwijs na
piach rowny, a rozstrib na rowilka piach y dalcij wsta-
wiono na gruncie i m. letorem tjerab wody malo
mielkowne kolo idzie

Item Do pana Zborowskiego dziedziczy^o panu Crakowskich^o z-
zloby, ieden dawny, drugi roku przeszlego nowo wstawiono
rozstrib na rowilka piach, a wzwijs na rowny zgruntu-
je i m. letorem terab woda y dzie pnyshana, Ale gdy
ie odetshney wolno puszcza, kolo Korzowne moglo by
mliq

Item Do Erasymusa Czegostly Rajce Crakowskich^o Sadzarach zlob
ieden rozstrib na piach rowilka, a wzwijs rowny, letorem
terab wody wstawionij rowilko y dzie, stego zgruntuje
i m.

Item Do Korzaka Rybitwa Sadzarach nagarbarzaw zlob i.
na piach rowny rozstrib y wzwijs, wstawiono na grun-
cie i m. terab im woda y dzie.

Wmna zlobow letorem wodé biora poczawszi od
Prochownicy aż do mlina Kamiemego fac zlobow is.

rure. 1.

Stie Sadzarach woda wstijsha do wyshy wpađacz

A ocl mlina Kamjennego powyższ aś ku mydlnikom y dacz
stem. Do sachawek tego mlina Kamienne zlobek wystawionj na
gruncie R. I. M. kęforem woda do tych Sachawek y dzie
stem Do garbarzow zlob jeden na kroczech przy R. I. M. dary
kęforem woda y dzie przy grunt albo droge wolna

stem do je^o Męz. X. Dykupa Crakowskiego Sachawek dwa
zloby na gruncie je^o R. M. wystawiono, kęforjmi dwiema
a garbarzkiem tuzoziem kolo mlina sie moze mliec

stem Do Lorka ogrodnika zlobek, kęforem woda czieze na O
grad, zgruntu R. je^o Męz

stem do pana Cypriana Rura na kroczech okrydla y dzie do
Sachawek.

stem. X. Pleban ocl S. Amiry Staroch ma w ogrodnictwa na
roznego dokęfor^o zlobek wodi wystawicznie y dzie

stem Do Alexandra wlocha de pisemciub kęforj ma staroch
na ogrodnictwa, do ktor^o woda wystawicznie y dzie zlobem
na kroczech.

stem Do grammatiky Plebiatoru za lobzoweni zlob jeden zlu do.
waromany kęforem woda czieze rudawki na kroczech

stem wodi w pitki do wyjshy wpadajya, a me do rudawki

stem do X. Plebana ocl panu marwy zlob jeden ktorom woda
y dzie na kroczech zgruntu R. I. M. do stamow starych ktore
znomu pobral y mlynie zbudowal, do kęforj^o woda v.
narowicznie y dzie.

stem na gruncie mydlniczkiem pana Dembiczkiego wla
stem pan chelmyly forary wstęzje zere, ma sęzynie
wstęz. wiczej myś na lokicy, a myś wiczej myś
na puldologia y daley, ktora woda; wiczej na grunt
swoy bierze

stem na stem ze gruncie Miodniczkiem jest hamen zba
clonany w ktorom kudy robya tędij rudawke hamu
yca, talze woda wiczej w swoy mieze.

Folius Achlerow.

Magistrus Achler folius natyij odnoche ruelawskij, kiejora
iż obroczena do mlina Rufflowshiego.

52

Spiszek zlobow y Rur

Kforemij wode zrzekij Pradnika nakto
rey sa mliny R. I. M. przy Graff. panowie
mzei wypijszami do Starow y Szadzawek
swych rozbieraja. A tem mliny thij R. I. e
Mczu pod Choszeja

Naprod pozawozij od mlina R. I. M. za S. mikolaiem as
do mlina przesieczne

Mlm za S. Mikolaiem.

Przed tym mlinem do bledu miuszkiego dwoie rymie wsta
wyono na gruncie R. I. M. Tego przednika kforemij wo
dy y dzie, tak wielic, ze lolo folinyace bu obracza. A ta
woda do wyszy pod ponum sie obracza

Przezw tsemu bledowi do bonerowskijch szadzawek ktore
pami woywodzina lubelska dzys rymia, tzi globij wiel
kie sa, przy tejze rzuce, na gruncie R. I. e. M. wystawio
ne, kforemij feras wodij y dzie (ag is przy szlunio)
szelo mlinsze, ale kiedy by woda miala isz ym, salo
sa w sobie, malo by wodij wyzce zostalo, szeforys sa
szawek ta woda do wyszy y dzie

Item do pana Bernata wlofa, szadzawek, wodij rymna
wiedna, na rowna wyadz. szegob grunfu R. I. e. y
mya mlin mikolajskij

Item do panij szachowci w domi miuszkiej Galowskiej
szadzawek, globeni lednem nadlon wberz szijze y die
y grunfu R. I. M. woda y dzie

Item Do pana Stanisława Ciusza mieszkanina Crad. sądzi
wch zlobem iednem wstreb na dloni stężyze rzekij y gruntu
je^o R m. woda y dzie

Item Do pamiary roznosy Szilingowej tob mieszku Crad:
sądziawch zlobem iednem woda y dzie. Sktorych tych
zlobow to iest paglowey, y Stanisława Ciusza woda
mija ty rzekij, a do starowu mieszku y na lęliu
ku dlabionu y dzie

Mlin Piaseczni: K. I. M.

Podle tego mlyna piasecznego, do pana Morystina ktforego
mieszki dworek liczy niyb mlyna dwiema rurami iedna do
dworku, drugą do sądziawch, woda stężyze rzekij y dzie przy
gospojimcy, od mogily ielacz, sktorych rur woda idzie na blonie
do starowu mieszku pod dlabionu, y do lęli

Mlin w Rakonieczach K. I. M. na tej ze rzecze pradniku.

Wysszej tego mlyna ku wstři pradnikowij do x^{ba} Grodtko
wstkiego Canonica Crad. stankow ryma iedna na piych rowna
woda stężyze rzekij idzie, na gruncie iego rozeta

Item na pradniku do mnichow S. Troycy sądziawch zlobem iednem
woda stężyze rzekij idzie Amlu Crad mija

Item Do pana Zaypbręfomych sądziawch na pradniku zlobem
iednem rownowy przydzij wodny dzie, stężyze rzekij ksfora
przyb grunt iego idzie

Do pana Stanus Kmieleca stankow na pradniku woda stężyze
rzekij idzie, a zabz wnie ropada. Tamze ten Kmielec natfey
ze rzecze mlin y wode dla męgo zadpierzawa

Item Do x. Biskupa Crad sądziawch na pradniku zlobem iednem
woda y dzie, a wnie zabz ropada,

Mlin za Swietem Mikolaiem

Item Mlyn jest na rzece pradnihu, Mlinarz ten ze klasztor Bozego
ciała s Kazmierza

Dottego młina oddzielono z dawna piekarzow Crakowskich 14 mi
lija zyto a psenicy, siodow tam niemaß.

Item w tym młinie jest hol korzecny 3. 4.

Wibieranie miar y Przedawanie Pszenicze y Zytia.

Item wibieranie miary y Pażymek y przedawanie tym sposobem
y jako y nakutflowie

Et Anno 1563. nayduje sie percepta tritici pro

metre 34 Corz 2. fac - - - - - mierz 32 // 24 -

Item pro metretis 43 Sighnis Corz 1. fac. mierz 22 // 27 // 6

53
A 52 // -
A 36 // 3
C

Kosmal

Item Za Kosmal in eodem Anno fac - mierz 2 // -

Item w tym młinie Rarnia wie przow na wielkie rzadzi 4.
Gemy dawaya onieczny y obrzby.

A 3 // 6

Summa in trati zemlna za Swietem Mikolaiem
Roku przestego 1563. fac.

mierz 57 9 3 9 6
fac. 91 9 9 6

Mlin na Piasku

Item mlyn na tej rzece Pradnihu ma korzecnyh 4.

Mlinarz w nim tenze klasztor, od dzielono doniego pieka
rzow Crakowskich 16. mielia psenice a Zytia sio
dow w nim niemaß.

Item wimiar y przedawanie ziemi y psenięce także
yako y na Kufłowic

Item najdluższych percepta in Anno. 1563 pro metretis
critici. 82. Summa facit m^q 48 // 36 / - facit R 78 // -

Item pro metretis siligis 78 Summa facit m^q 40 // 30 / - facit R 65 // -

Item pro Kosmal facit m^q 3 // - / - facit R 4 // 24 //

Item, wśsem mlinie karmia ofin wieppow na wiellic
wzady. y tenze omieginie dawaję

Summa intrati z mlina na Piasku de Anno
1563. facit m^q 92 // 18 / - R 147 // 24 //

Mlin Rakowycze

Item Mlin ten na rzece przedm^{ku} w miem Kozegulow
4 y tenze mlinarz, oddzielono doniego piskazom (rad
13. Słotow w niem niemas

Item inuenitur percepta Anno. 1563. pro critici metretis.

8 orz duobis facit m^q 8 // 6 / - - - - R 13 // -

Pro siligis metretis .104. Summa facit m^q 54 // 8 / - - - - R 86 // 20 //

I pro kosmal y Anno facit m^q - R 24 / - - - - R - // 24 //

Wśsem mlinie karmia wieppow na wiellic yębi gterę

Summa intrati z Mlina Rakowskiego de
Anno 1563. facit m^q 62 // 38 / -

R 100 // 14 / -

Słofarnia Kro: 1e° Mazi w mlinie Ruthlowskim

54

24

Est. Słofarnia 1e° Kro M. przy mlinie Ruthlowskim na
tychże pogrodkach, seyfowy według Rejestrow pla
czy na rok - - - - - m. s. // 15 //

R 8

Teraz dzieje się Słofarnia Walenty Sibon Bergien płatny
Kro. 1e° m. z Wyząd wielkoyardowi powiada że siły
nie dawać Jerab, Gocrendar wgo, Stanisław płatny
zynał. że mu jest dana wolność od 1e° Kro M. na se
Słofarnia

20
24

Summa Sumary intrati Zmlinow czterech Krako
wskiego, Mikolaiskiego, na Piasku, i Rako
wskiego według Roku przeszego, Ex inuenta
rio Exclusa Słofarnia jad Mar
cas. 1554 // 35 // 6 / R 2487 // 17 // 6.

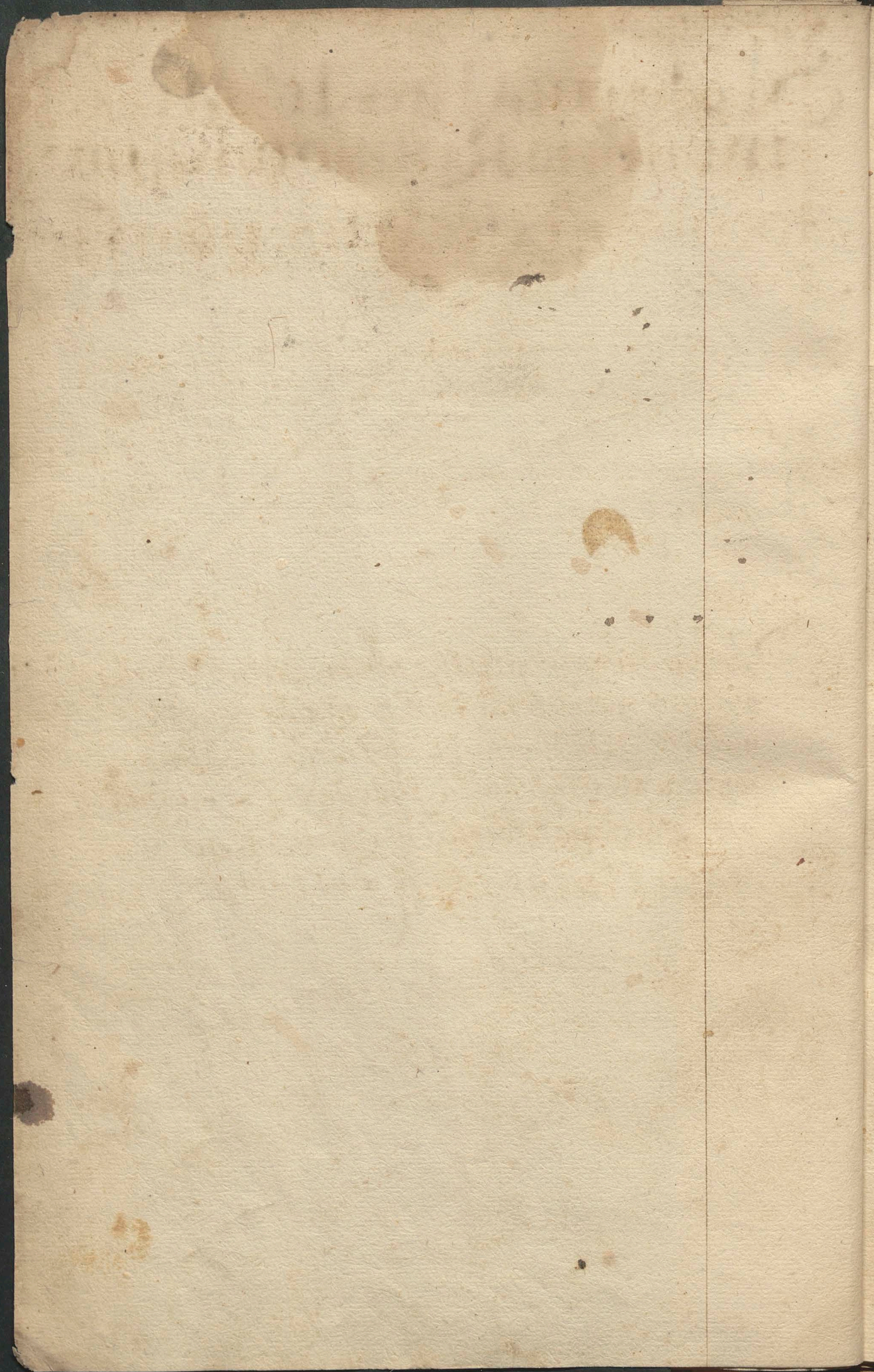

MADONNA
55
S. Vnna de Cazimira Fecit
m^o 302 A. ti 99 fac. A. 484/17 1/2

STRADOMIA

Dubium

Podan jest Reuissorum z wielkich rządow Regestr domow na Stradomiu wolnych, ktore zasiaclli na gruncie wiel, korszadowem, poslusenswa Kaznierskiego, A po latkow czimbu ziemnego na wielkie rzadly placzic, y poslusenswa na strasz, y na okazowanie do Kazniersza przedstali czimiez

Item. Area Mathie coci Altis Regia

Item Slonkowski

Item Xarembski

Item D. Simon Zugowski

Item Sabina ktory wskazal przed reuisori lude Je^o R M.

Dana naszego dzysiejego decata. 1 s s z na wolnosczy

Item Area domi Borzichowskiy nowy Casrua qua pom

Borzichowski, pozwolil czimz zwikli placzic na wielkie

rzadly A onera wsbitlyj miastu Kaznierskiemu inx

quilequid illoz

Item Proboszewo S. Jachwigi y spytal, skarzil bue ten conuet

ze mi letforu ego nayd nadaniu dwory maye, czimbow

iem dawac mi cheza, Ana wielkie rzadziw S tfo

mi cheza starac, Byt Dionisius Brandis, Martinus

Campanowski, + Enick, Alexius Brandis Augustinus

Lotsfficz

Item Conuet na skalceze masroe czimbe ziemstie speroni z

domow

Item Altarieta o pemni Mariri o Cracowiu, y klastor

na skalceze ma tes ze dwu domow czimz ziemny

Item Vicarioniu Crakowskiu, maye tes czimz zie

mi cheza, onego placzu, na ktorym maye cztery domli

Item Collegiari minoris collegij. Wkazali bras Kazimiri

Regis de data 14 7 z na czimz .10. Marcas pro

integro Anno. A suma bras cetyz aureaz, na yalf.

bras piekarstius na Stradomiu ktorz zozaly na

domes placzic y przy Kazimiyu na widwlow obligowan

Domij ktore podatki dawaja

Pa wielki Rzeczca podał inwentarz po nieboszczyku P. Bona
 ze Severinie de data. 1549. w kofore m by nalazto okrom wol
 nich domow bylo domow 28. ktore czimbu na wielkie rzady
 dawaja pro grzy m^z 3. // 9. Też pro integro m^z 12/36 // 20. // 12. /-
 Ze Pomoczielski Rajce (czmirsezi ze trasa i w^z domow na strada
 mija, ktore czimb ziemni porowni placza na Zamku 30. Skto
 ryjes rozno placza. A bociem zjednic po gr 24 z drugimi 8
 po gr 10. Z drugimi po gr 12. A teras te b^z w^z placzom pu
 stas po pogozeli w^z kiejka, ktorych t^z sa przyznawia

Pro quartu Solt

Smiboda - - -	gr 6	Zutinska - - -	gr 3. // -
Slonkomska - - -	gr 3.	Placzibabka - - -	gr 3. // -
Myska - - - -	gr 6.	Wozylowa - - -	gr 9. // -
Tokarka - - - -	gr 6.	Sabinka - - - -	gr 4 1/2
Tbatara - - - -	gr 7 1/2	Fracek ze 2. domow	gr 9
Wesoczka . 2. domi		Pan Simo' Lugomski	gr 4 1/2
Uroma jadwiga - -	gr 3 // 4	Mozzi pimo - - -	gr 9.
Piotrowskiy zhuski placz		Na rok placza	
Mathysa kucdarya plac'		Raj x. kutajinska 4.	
Plac. P. Borzilkowskij	gr 9 // -	domi storicyj prostno	
Skarka - - - -	gr 2 // -	placza per gr 3.	
Lomiczek - - - -	gr 2 // -	facit - - - -	gr 12 // -
Lenarts - - - -	gr 4 1/2		
Spiwka - - - -	gr 6 // -		
Piersziwinski -	gr 4 1/2		
Margim miwgnik	gr 4 1/2		

PODZĄCZE:

Dowiedzieli sie reuisorowie s. starego jumentarza po nieko:
Siziku Bonerze Senorime in Anno. 1549 ze na on czas
bylo domow na podzomezu. 24. skazdego na s. Marcym
placza po gr 24. A natzei ronsziesi tzecli tilho ten
poczet domow naliezion nizci opisamy

Sigismundus Ngr coguina R. Mti
Dumin cu motilonna
Arca jagniatkovskoi de ferta

Dorazom

Frikacz als dumin

Wilno

Loniflio

Lolek cu myzeli

Jordan Sahliczli

Olexma ablutrix

Carlo cu Prusli

March de Snokowa jama

Calberina placentaria

Domus Capituli de vna arca

Matias de dol

Mars. Balhoni als Lapczynski

Kierstan

Antonius Sartor

Donus Arwtarslij

Sahietrniczka als Antonius pelio, domus pictoris

Cy wstytgli domi placza p gr. 24.

Item domus Vlacharie nihil dat ppter pncipia Arce

Item, domus Caru nil dat propter seruicia Arce

Summa domoz quae nunc in censu solunt 20 (nam

exciuit arca jagniatkovskia) p gr 24 fac

pro integro sumo. - m^o 10// - fac 1.

16//

Zamek. Podzamecze y zwierziniec

57

Na domyactowanie Reusorom okolo domow y dworow
ktore na gronce y posluszenstwa Wielkoczadnego siedza
To jest na Zamku pod zamkiem y na zwierziniecu, a cziemu
zadnego na Wielku zady nieplucza, ani posluszenstwa
zimia, szedy wyzats Wielkoczadny, przez poddane
Zamkowe Wielkoczadny, the sprawy y ten poczet
Takiu domow Reusorom podal y pokazal.

Na przod na Zamku.

- Dom Pana Zborovskiego (rad. dzisowy)
- Dom Pana Woyniczkiego
- Dom Pana Mieliczkiego
- Dom Pana Mlezikow

Na Podzamczu.

- Dom Panow Zgorli
- Dom Panow Carlow nad suchankami R. I. M.
- Dwa domi Panow niemyarowskiu
- Trzy domi Pana Sydlowiczkiego
- Dom Pana Staniawy Lafoczkiego
- Dom Pana Dembienskiu sedziuzi (rad.)
- Dom Pana Dembienskiego (anczlyza dzisowyse^o Walentyci.
- Dom Szklarzowskiy
- Bulicarnia y Domi Capitulu dwa.
- Dom Pana Gromniczkiego
- Dom atb plucz kaczkiego golij
- Dom Wieruskiego
- Dom Pana podzupka Wieliczkiu^o
- Dom Trarogowskiy o bronil. woimoci (rad. dzisowysego)
- Domuk widtorow podle mtina pana Staroszi (rad.)
- Dom Rozrargewskiego na dwa placu
- Dom Roznow.
- Dom. i. Wielku^o zance.

Na letory Pan owiellu rzanica przimylei se R Mezi
Pana nasse^o dzi swi^o cu manus^o subscriptione de
data, 1 5 33. Na donatia cu titulo perpetuo officia
rnyacz bix, gdy exegutia dojdzie czims postapoye
na owiellu rzanij iako ymsij, Tak iako tjeb poto
mek pana Liafoczkir^o na przestim Seimie sie officiorod

Domj clwa Panow La Botow

Dom Tarlow murosany

Dom Lypozimsluj Duminow na z. plagu

Dom Rozmerowsluj

Dom X^o Ziolkowskir^o Canonica Crac^o

Dom Pana piekieskor

Dom jeb mezi panow wolskijes na z. siedliskac

Dom jnanowsluj

Na Zwierzimca.

Dom Pana Jarobowskirgo

Szachawlij je^o megi pana Wymiczliw^o

Stajmie y domi panow Barzow y Sachawlij

Dom Pana Macziriowsluj^o Zogralem

Dom panow Miszkowsluj^o

Dom je^o megi X^o Biskupa Crac^o stajmie y Sachawlij

Dom Smolienisko P. Zukowslujgo

Wskazal re signom iuris hereditarijs od pana Jana

Miszkowsluj^o na seimie przed sadem assessorskim

W Crac^o de data 1 5 43.

Summa domow czqmieplacza splaczami fac^o Domob 36

Item czims zbudni na Moszju przed grocziq bronq
wofochac na smentarb Bernadinski placy pro.

Amo - - - - - m^o 2 // -

A 3 // 12 / -

Item czims Karzeremi od smharzow pod Camliem
ktoryjs bima mny y roiczwi placy pro gr^oti

R 12. Fecit Summa m^o ans 1563

fac^o - - - - - m^o 13 // -

A 20 // 24

Alc tjo teras niuczniakiedy biate glowy wojnanno
Item od postzigacza podzamlcorae pro jttli. ff. 1.
Facit pro integro anno - - - m^o 2 // 24

58
ff 4.

Añulus Regina ex Wieliczka

Rayze Miasta Wieliczkiego placza do skarbu na wiel
kie rzady Censum qui vocatur añulus Regiae pro festo
S. Martini - - - - - m^o 10 // 36 / facit

R 17 // 6 //

Dziesieczina drewna

Capitula Crakowska przed Revisori w Crakowie die. 28.
Augusti polozyliij extract z Grodu Cracj relacii woznego
sup p^ostilo corporali iuramento in capitulo in praesentia
Vicecapitanei, de obtenta libertate decime lignorum, ante
statutum de non alienandis bonis magne procurationis
Tale iako decret Ie^o R M. Seim^o warszawskie na to wpisal

Summa ex Stradonna et sub castra cum añ
nulo Wielicien fact m^o 51. R 81 // 18

KLEPARSZ

PIERSCZIEN KROLOWEI IER MCZI

Istem Dawajca na pierśczeni koždy rok pro festo
S. Martini do skarbu - - m^z 1 // 12 facit R 2 // -

Postrzigalnia

Postrzigacze na kleparzu pami wielkij zanz a prely
swcy stawy y poclatek najmuye. A tego roku An
ni 15 63. w regystrze pokazal od dnu postziga
czow y R 6. Suma facit m^z 7 // 24 R 12 // -

Rzeznicy

Pokazali przyjmili K Je^o M^z pana m^z d^o ch^o d^o d^o d^o
Bigo de data 15 63. na 30. yatseli sletforijs
m^z y^o placzic y m^z 1. pro gr^oli. Summa pro
integro Anno facit - - m^z 120 /- facit R 192 /-

Istem Laju smezowanego slaz d^o y uatfliy na rob^o per
lajid^o s. Suma facit lajid^o 150 y R 36 facit - - R 150 // -

Istem Owolu wchurgo dobrego karmn^o porwini
Kazdy rok daz do kucsm^o Je^o K M^z

Sewczy

Jakże Benegich rz. sletforjed kazdej placza pro
galkę p gzy 6 Suma fat pro murgrochuo. nq 6//o R 9//18//

Pickarze

59

Jako jatfliy chlebowe kelparskie pogorzali oddailen
dzysbiatf liat, tak ied iezze do tego gyszni nie pobudo
wano. ego sie serzyt mrogumie bpijma okolo piotkayou Crac.

Domij Dworuj y Fol
warkij okolo Kleparza ktore
ani miesckie^o w miesczie maja
ani podathkow placza, ani po
slusensstwa na Wielkie rzacy
czinia, y owszem sie tam zbitni
w szisczi ludzie przechowimaią

Jurisdiczej Ie^o Mazi X. Biskupa Crac
De nomine Biskupie nad rudawą, między kelparskim
i Kralowem Domow. 36. kazdy zagrotem a possy
sowow stanu roznego

Item jurisdiciei conuentu, y spitala S. Ducha w
Kralowiu, iest domow na kelparsku zbudowanis 25.
Przi kelforissay ogrochj, y cztory ogrochj osobne o
prog domow

Item Jurisdiciei Wicarioo Zamku Kralowstkiego
na pchzi sownie kelparskim osiadlis domow. 14.
y go grochj

Item Jurisdiciei probostwa S. philipa jacuba na
kelparsku donny kzyj. y go grochj, y Kolwarh grola
ny y lachamij

Na drugiej stronie kleparza leu strzel
mazi, y ka Pradnikowi domij ogrodi y laki
Z rakowian y msyeh dzierzawiecz

Item jurisdiciei rakowskiej domow 12 skto
rych poslusenstwo gimia, do Crakowa, miedzi kysore
mij iest Folwarck z ogrodem na stycelnicy zegarmistrzow

Item jurisdiciei vicaryow S. Floriana na kleparzu do
mow. 6. A przymie S. ogrodi, kysorelyca talem do
domow kleparstus

Ex quibus na wden ukazal klastor S. Troicze
tram p pobiti S. Floriani, tanz patronib d Geri
deb confirmatoria super cotradu emytianib, a possore
cuius domus d horti

Item jurisdiciei. x. podkustofe losyista S. Floria
na y lu probostwu nalezajuc domow y ogrody
y folwarcki wst osm.

Czy wstysziacy niwplaza mij ani sa w jurisdiciei
a przedyb w dnoszicy kleparstus sycza bi, y zby
me lundze pycformowacy lu szazie miastegha.

CADUCA

kleparskie

Dubin

Z Aycze Kleparzezi Requirowani ocl reuisorow de bonis iure
Caduco na R. 1. M. przypadhes, takez sprame daly
Z przod ip dom wczoni szzelnu sycylyj kysory przypadl
na R. Je m. iure Caduco ob paricidum, ktory kroje miz
dal panu Canglerzowi Ogyskieremu, terab go uzyma jalub
Dybka mieszanyn kleparstus. Za kupnem prawem oddl
Canglerza

Item na domu wczonim plebikowskij czernonij zlotib. 150.
wyzana, y iure rufome wczy po smierzi niubskij Ann ple
bikowskej na R. Je m. iure Caduco przypadli ktore
Drol Je m. waczyl darowac panu Skamylawowi Rey
skieremu Staroszie wolige.

Item Albertus procepek pokazal przymiela je^o R. M. i
pana naszego dzysniyszego donacjom titulo perpetuo arca
de relictis per eundem Albertum edifficata iuribus ac oneribus
Regis et reipub: ac civilibus saluis.

60

Item Sebastian rostrucdar pokazal donacjom titulo perpetuo
je^o R. M. i pana naszego dzysniyszego super arca de
in Pleparb.

F R I M A R K D O M O W N A Ex decreta
Comitali

na Kleparzu 3 Decretu Seimu warschamskie^o
gdzie R. J. M. 3a domi kaplanskie Brona
Tworzyjanska zamurowane, Kaplanom na tcho mie
scze imie dal, ktory frijmark w rzed Reuisorski
tak ogladal.

Na przod sa cztery domy, na dlugiej ulicy Pleparskiej
ku koscziolowi s. Krysza od R. Alexandra in rectoria
licz domkow, ktore byly na walie gdzie chyb przeloz y Bra
na Tworzyjanska i st zbudowana jeden dom w rzedem
groszomskij s. Krysza kaplano placza m^o 2. Census teni s. id
A dwa domki podle samego koscziola zicelno placza m^o 1/8.

A dzugiogo g^o 36.

A czwartij domek zone s. Krysza od Klocina s. Krysza
go placza g^o 36.

Summa wstikkie^o czinsu dawaya m^o 4 // 32.

Item placz piate^o domu wtraczili prawem domniczow
s. Ducha ego sami xieza y zwijszami Pleparskimi zepielij

Summa de Klepardia Marq
228 // 24 // Tacit ff 36 s // 18 // -

MLINY KRAC.

Młyn Kuthlowski, wktorem Probosz od Bo zego cziła mlynarzem.

Then Młyn na Rudawce, ktora przyś teleparz idzie
na kol kożecznic. 8. nagorze, kol. 9. A na spodku
pod tsemij trzj kola ktore táb wođa mielia, ktora
zgornic kol nanie spacta. Do tego mlina zdanona
od Łazono paroni poczetu pynowarow i piekarzow
Crakowski 22. každy s swa czoda, pynowarow
teras iest Crakowski i teleparski 71., to iest
zmilolajski, spytalni, swydelniczki, s. flonina
i spolonijze s. Jana wlicz, i Skleparza ze tuz
pierzej, bohdic niemoze byc zarozdy perwa liczba
iż niomaga w miejsce zamierzonei liczby. bo to je
mjesto wedla przyrozenia stoj kożdo.
A w tej liczbie samis Crakowski pynowarow
teras iest 58.

Wybieranie miar Slo dowich wtem mlinie

Wony Słodowe sa pomierne w každy woze 10. miar
Młinski mierze dowaticz o plimajacich skazde
woru dziesiatk miare biora do skarbu wemline

stem wymierne słody, dzietla biż dwie mierze do skarbu
trzechia mlynarowi

stem Mlynarzem iest klastor Boze cziła na Carjimirze

Przedawanie Słodow.

Item dwie miary Krolowskie ziemi, tak piwowarom przy-
danej Liczba 16. miar niemieckich, tak ze wierzchowatich i a-
ko wymierzają w czwórtym niemieckim redne, a ta czwórtka
Niemiecka jst czyni targowic wierzchowatich corzi 4. a pia-
tój dwoichowani, tedy ja rozglętemi sązuią wospolite tar-
gu, na duple, j nalaż sie tak rozmi sązunek, jst mi-
niejszego czasu, przedawaja czwórtkę p gr. 52. Ana
Inwentarzu starem, po niebosziku Bonerze Senernie wcy-
nionem, napisano one° czasu sązunek p gr 38.

Item Piwowarowie od Słodow niemieckich wymierzonych ktore,
ktore we niemieckim kupują, zadnei miary w ednie stare° zmy-
zają niedają.

*Ulini
Kulmb*
Item Wład wielkorządowy dal te sprawy Revisorom czy mlinarz
przyznał, j piwowarowie sągo Mlina tak bych zeznali, j
ze starodawna słodij w niemieckim niemieckim przedawaja piwo-
warom, ktomu niemieckim należą, Liczba widne czwórtkę
Niemiecką, 16. miar niemieckich. A drugiem niemieckim Kamieniem,
po drugiej miary, przedawaja drugiej połowicy piwo-
warom. Cakowski Gelo po 15. miar w czwórtkę licząc
to jest mniej rednej miary niżli piwowarom Krolowskie°
Mlina, Ktorej zmyżaj gdy Revisorowie obaczyli, bych na
przedku skodzie Krolowskiej, jst widnem niemieckim
snaście miara w kazdej czwórtkę gnie. Potem tse oba-
czyli bych ten leżący drugiej połowicy piwowarom (ca-
k) obzaj tej skodzie wozitek do skarbu obrocze, a między
piwowarow equilibrium w gnie postanowili. Aby stego ni-
na Krolowskie° takze iako j gnie Kamieniem° przy-
dano czwórtkę Słodu p mensurad. 15. Cui wymierzony
Krosbakob in gutem by mrukazali piwowarowim munimeta-
iaki, nadana swoj połowicy miary postniastei

Item Ta miara postniastei ktora bydzie zostawala w ka-
zdej czwórtkę ziemi przedanej, ma zamzedy bych od-
kladana nastrone do skarbu Krolowskie° A mlinarz
do niej nie moze nicz miec

Item Percepta Za 968. czwiercien siodu w Regestrze
Ami. 1563. fac m^o 1044 // 32. / fac 1671 // 14 //

Wibieranie miar Pie karskich wte mlinie

Jest miara kieszona zowa awanna wsiwicie sie w mije czwier
cien Mliniskich wierzchowatich. 13. te ligbe zowa sro
tem, wte awanne kozde zboze piekarskie do mlina
mierza pod strich, Dopiero od kazdej wannie pseni
cze z zjta od biurajja miare trzy korce Krakowskie
wurzchowate.

Item wimiar sie takze dzielej dwie mierze dostarbu
a trzecza nelmierzowij

Przedawanie Psenicze ij zjta wimierne^o.

Przedawaja piekarzom Krakowskiem kolejja, tenze
Korczem wierzchowatim, ktorym wibieraja miare,
a bacujaja czwiercnie tej mliniskiej nad tary pod polu
fij, wieszey kielkiem groszi, Teraz za stali smij
podwioszenie na zyczije piaczia groszi. Awa psenice
takze indiferentur

Item doskonnij tego miara wemline ze tej czwiercnie *Consilium
Dtilius*
mliniskiej, to jest trzy korce Krakowskie wurzchowate
Gmiaz Krakowskich corzi strichowic. 4. ij zbirwa
kielka przigarysmi, ketemu iesze, ze awa dwiel
korzedowi, to zboze wimierne przedawac piekarzom,
nie bierz od niego gadney miary

A y zesmij srod obaczily, ze ten maly pozjtel pod
wieszema kielku groszu przeczimho tej dwoi
skodzie, przitosmij tak postanowily, aby wze
dawanie tego wimiernego zboza ze mlina pie
karzom

piekarzom, belo porovnana, i w mierze y w sacyuntlu, po
 spolitem targiem rinkowem. Tbo iest, ze by ze mlina podstris
 mierzono, y sprzedawano, ani drozej, ani taniej, iebno
 jako w targu, A od tego zboza abij bely porowni miare
 mlinska dawac, iako od innego zboza, ktoro domlina przy
 rozra, Zostawiajac przy mozi y pod rina, zwiżaj y w
 stawe stara, ze to zboze w mierne porowni koleja braz
 ze mlina gwikarze,

Item dotey miary, od takiego zboza piekarzom ze mlina przy
 danego, mlinars niobydnie miał zadnego interese

Item Nalezlismy percepte m.kmo. 1 s 63. za Ljta
 Czwiercien. 104. p 25 - - - mż 54 // 8 - - - R 86 // 20
 Ite percepta pro tritico za czwiercien. 60. Cr. 2. p 45. fa
 cit - - - - - mż 56 // 12 // - - - - - fa. R 90 // -

Zaloba Piekarzom Crakowskich

Memorandę Ze piekarze Crakowscy prodmowali przy
 wilcy swoj przed Reuzory, zobezrazliwem w skarżeniem,
 przegimlo wliczy Biskupia, y przegimlo przedsi domy
 na kelparzu Vicarion Crakowski, y s omj ku słu
 dzie skarbu je o k. Mca zmlinow Crakowski y
 przegimlo wolnoszyc ied, cbleby biale y rżane, pie
 ka y sprzedawaja kerjomie, A teras iust iawnie gwał
 tem tego sobie broniach oto bie zabijajacz, bo odmies
 miary ginax, do mlinow Crakowski, A iat slyj sro 6 pie
 karzom Crakowski i sycyca

Kolmal

Ziedy w semize czali srota piekarb zmielie tedi od kazde
 srota czelney malkij dawna, misse wielka, pomierna, wirb
 chorata Za tfe malkę naliazlo by w Anno
 1 s 63. - - - - - mż 3 // 24 fa. R 5 // 18 // -

A w staremu inventarzu po Bonerze nie bylo tej percepti
 Item od srota kozdi, polacza pytflo w R. 1.
 a sro pytfle malyx

Omiecziuj

Item Dzierzawa omiecziuj czo na tke pstone lubu wygadnie
 tej percepti zebrala sie m. Anno 1563. 2. maj 10/28 R 16//28.
 Item sciendū ze wotem mlmnie iedno stody apseni 331
 tem melia

Veectura

Choma krol je miz zmlinarzen, pieczioru wozniku
 poczworne, y pive wozow, ieden wosb dla pynwoma
 rowo, a dla piekarzora 4.

Za tke we. ture lat plaiza, pmo warowu od wozema
 czaligo stodu tfo iest dziesiaczi wozow po 4. Apie
 karze od jrogu melkiy 7 R. 1

Tej percepti suma m. Anno 1563 je wshyt sluch 4.

Mlmow fac - - - maj 159//16// - R 270//28// -

A tego procentu bierze tfo mlmarb cyzezi gros letfaj die
 wshy Sumie includue

Item wiepizow tfo nielarniya bo omiecziuj pyjedlawayca
 a otraby leonni karnicy

Item forawaj wotem mlmnie gos podawca, ji mierzika na
 z. konyu, dla dogladania wymianu, strzezenia wodij
 y przemiłki piekarstwy

Summa intrati Alina Kuthlowskiego
 wedlug inventarza de Anno 1563.

fac maj 1342//24// -

fac maj 2148// -// -

Grepsen

4th 20

