



# DZIENNIK URZĘDOWY

## GŁÓWNEGO KOMITETU KULTURY FIZYCZNEJ I TURYSTYKI

Warszawa, dnia 20 marca 1971 r.

Nr 1

Poz. 1—4

Treść:

Poz.

STR.

### ZARZĄDZENIA

- |  |   |
|--|---|
| 1 — nr 1 Przewodniczącego Głównego Komitetu Kultury Fizycznej i Turystyki z dnia 11 stycznia 1971 r. w sprawie powołania Komisji do Spraw Oceny Opracowań Ośrodka Studiów Urządzeń Sportowych i Turystycznych      | 1 |
| 2 — nr 8 Przewodniczącego Głównego Komitetu Kultury Fizycznej i Turystyki z dnia 5 lutego 1971 r. w sprawie podnoszenia kwalifikacji zawodowych pracowników zatrudnionych w resorcie kultury fizycznej i turystyki | 2 |
| 3 — nr 9 Przewodniczącego Głównego Komitetu Kultury Fizycznej i Turystyki z dnia 11 lutego 1971 r. zmieniające zarządzenie w sprawie specjalizacji ośrodków szkolenia sportowego                                   | 5 |

### PISMA OKÓLNE

- |   |   |
|---|---|
| 4 — nr 1 Przewodniczącego Głównego Komitetu Kultury Fizycznej i Turystyki z dnia 7 stycznia 1971 r. w sprawie wzmocnienia bezpieczeństwa na imprezach i zawodach sportowych | 5 |
|---|---|

1

### ZARZĄDZENIE NR 1

#### PRZEWODNICZĄCEGO GŁÓWNEGO KOMITETU KULTURY FIZYCZNEJ I TURYSTYKI

z dnia 11 stycznia 1971 r.

w sprawie powołania Komisji do Spraw Oceny Opracowań Ośrodka Studiów Urządzeń Sportowych i Turystycznych

Na podstawie § 3 i 9 uchwały nr 38 Rady Ministrów z dnia 30 stycznia 1954 r. w sprawie trybu powoływania komisji resortowych i wynagradzania za udział w posiedzeniach (Monitor Polski nr 30, poz. 442) oraz § 17 ust. 2 uchwały nr 110 Rady Ministrów z dnia 23 czerwca 1969 r. w sprawie projektowania inwestycji (Monitor Polski nr 28, poz. 220) zarządza się, co następuje:

§ 1

Powołuje się Resortową Komisję o nazwie „Komisja do Spraw Oceny Opracowań Ośrodka Studiów Urządzeń Sportowych i Turystycznych”, zwaną dalej „Komisją”.

§ 2

Komisja działa przy Ośrodku Studiów Urządzeń Sportowych i Turystycznych w Poznaniu.

§ 3

Przewodniczącą Komisji powołuje przewodniczącą Głównego Komitetu Kultury Fizycznej i Turystyki.

§ 4

Stałych członków komisji powołuje dyrektor Departamentu Urządzeń Sportowych i Turystycznych na wniosek przewodniczącego Komisji.

§ 5

Obsługę techniczną Komisji zapewnia Ośrodek Studiów Urządzeń Sportowych i Turystycznych.

§ 6

Podstawowym zadaniem Komisji jest ocena opracowań Ośrodka Studiów Urządzeń Sportowych i Turystycznych w zakresie:

- 1) zagadnień architektoniczno-budowlanych i urbanistycznych,
- 2) eksploatacji i organizacji pracy zakładów noclegowych,
- 3) efektywności inwestycji i kosztów jednostkowych,
- 4) instalacji urządzeń technicznych,
- 5) technologii i zestawu maszyn,
- 6) wyposażenia i umeblowania zakładów noclegowych,
- 7) wskaźników oświetleniowych obiektów sportowych,
- 8) norm technicznych do projektowania wytycznych technicznych, instruktażowych, typizacji i wyposażenia,
- 9) innych prac przedkładanych Ośrodkowi Studiów przez Departament Urządzeń Sportowych i Turystycznych do oceny.

§ 7

Posiedzenia Komisji zwołuje przewodniczący Komisji w miarę istotnych potrzeb.

Biblioteka Jagiellońska



1003017911

## § 8

1. Komisja podejmuje ustalenia zwykłą większością głosów.

2. Przy równej ilości głosów decyduje głos przewodniczącego.

3. Członek Komisji mający odmienne zdanie może zgłosić swoje zastrzeżenie do protokołu.

## § 9

Z przebiegu posiedzenia Komisji sporządzany jest protokół uwzględniający krótko treść, końcowe wnioski i ustalenia.

## § 10

Protokół podpisuje przewodniczący i sekretarz Komisji.

## § 11

Obsługę techniczną Komisji sprawuje sekretarz Komisji lub jego zastępca wyznaczony przez przewodniczącego Komisji.

Do jego zadań należy:

- 1) przygotowanie materiałów zgłoszonych na posiedzenie Komisji,
- 2) organizacja i protokołowanie posiedzeń Komisji,
- 3) prowadzenie akt komisji,
- 4) sprawy rozliczeń.

## § 12

Opracowania przedstawione Komisji do oceny powinny być rozpatrzone najpóźniej w ciągu 30 dni od daty złożenia.

## § 13

Przewodniczący Komisji udziela rzeczoznawcom bezpośrednio zleceń na wykonanie koreferatów i opinii, jeżeli wartość zlecenia nie przekracza kwoty 2.000 zł.

## § 14

Za udział w posiedzeniach Komisji, poza godzinami pracy Ośrodka, przysługuje uczestnikom wynagrodzenie w wysokości:

- 1) przewodniczący — 57 zł,
- 2) członkowie stali i niestali oraz rzeczoznawcy — 38 zł.

## § 15

Wydatki związane z pracami Komisji i udziałem w posiedzeniach znajdują pokrycie w budżecie Ośrodka Studiów Urzędzeń Sportowych i Turystycznych.

## § 16

Traci moc § 5 ust. 4 zarządzenia nr 11 Przewodniczącego Głównego Komitetu Kultury Fizycznej i Turystyki z dnia 26 lutego 1970 r. w sprawie przekształcenia Ośrodka Studiów Zakładów Noclegowych na Ośrodek Studiów Urzędzeń Sportowych i Turystycznych (Dz. Urz. GKKFiT nr 2, poz 3).

## § 17

Zarządzenie wchodzi w życie z dniem podpisania.

**PRZEWODNICZĄCY KOMITETU**

(—) WŁODZIMIERZ RECZEK

## 2

**ZARZĄDZENIE NR 8  
PRZEWODNICZĄCEGO GŁÓWNEGO KOMITETU KULTURY FIZYCZNEJ I TURYSTYKI**

**z dnia 5 lutego 1971 r.**

**w sprawie podnoszenia kwalifikacji zawodowych pracowników zatrudnionych w resorcie kultury fizycznej i turystyki**

Na podstawie § 4 ust. 3 w związku z § 1 ust. 1 pkt 10 rozporządzenia Rady Ministrów z dnia 1 sierpnia 1960 r. w sprawie szczegółowego zakresu działania Głównego Komitetu Kultury Fizycznej i Turystyki oraz form nadzoru w zakresie kultury fizycznej i turystyki nad instytucjami i organizacjami (Dz. U. nr 38, poz. 224) oraz w wykonaniu § 7 ust. 1, § 14 i § 33 ust. 2 uchwały nr 306 Rady Ministrów z dnia 30 listopada 1965 r. w sprawie podnoszenia kwalifikacji pracowników zatrudnionych w gospodarce narodowej (Monitor Polski z 1970 r. nr 16, poz. 133) zarządza się, co następuje:

## § 1

1. Wprowadza się w Głównym Komitecie Kultury Fizycznej i Turystyki oraz w jednostkach podległych i podlegających nadzorowi Głównemu Komitetowi Kultury Fizycznej

nej i Turystyki, zwanemu dalej „GKKFiT”, obowiązek doskonalenia i doskonalenia kwalifikacji zawodowych pracowników zajmujących stanowiska, na których wymagane jest wykształcenie wyższe lub średnie, według wykazu stanowiącego załącznik do zarządzenia.

2. Za organizację doskonalenia i doskonalenia kwalifikacji zawodowych pracowników odpowiedzialne są jednostki wyszczególnione w rubryce 6 wykazu.

3. Pracownikom, którzy podjęli obowiązkowe doskonalenie i doskonalenie, przysługują ulgi i świadczenia zgodnie z obowiązującymi w tym zakresie przepisami.

## § 2

Ukończenie w latach 1967—1970 studiów wyższych oraz studiów podyplomowych tematycznie zgodnych z kierun-

kiem pracy zawodowej przez osoby zajmujące stanowiska, wyszczególnione w wykazie, uznaje się za spełnienie obowiązku kształcenia i doskonalenia zgodnie z przepisami uchwały.

## § 3

Ustala się następujące wymagania kwalifikacyjne dla pracowników jednostek podległych i nadzorowanych, zajmujących się organizacją kształcenia i doskonalenia:

- 1) wykształcenie wyższe (pedagogiczne lub inne specjalistyczne),
- 2) pięcioletni staż pracy,
- 3) znajomość podstawowych zagadnień zakładu pracy i poszczególnych stanowisk,
- 4) ukończony kurs, organizowany przez Centralny Ośrodek Doskonalenia Kadr Kultury Fizycznej i Turystyki, w skrócie: CODKKFiT.

## § 4

W zakresie form szkolenia wprowadza się następujące ustalenia:

- 1) czas trwania szkolenia:
 

a) kursy specjalne	około 300 kurso-godzin,
b) kursy	80—100 kurso-godzin,
c) samokształcenie kierowane	80—100 kurso-godzin.
- 2) potwierdzeniem osiągnięcia założonego poziomu, zakresu wiedzy i umiejętności w ramach obowiązkowego kształcenia i doskonalenia jest egzamin lub inna forma sprawdzenia wiadomości.

## § 5

Kierownicy jednostek podległych i podlegających nadzorowi GKKFiT zapewnią uwzględnienie zadań resortu, wy-

nikających z wprowadzenia obowiązkowego kształcenia i doskonalenia, w programach działalności w zakresie kształcenia i doskonalenia kadr z wyższym i średnim wykształceniem oraz w planach pracy jednostek.

## § 7

1. Obowiązek organizowania kształcenia i doskonalenia oraz skierowania na nie pracowników, jak również prowadzenia rejestru osób podlegających obowiązkowi kształcenia i doskonalenia oraz przeprowadzania okresowych badań wykonania tego obowiązku spoczywa na kierownictwie zakładu pracy.

2. Zadania te (ust. 1) powinny być realizowane w oparciu o wytyczne szczegółowe CODKKFiT.

## § 8

Kierownicy jednostek podległych i podlegających nadzorowi GKKFiT powierzą funkcję organizatora szkoleń określonym pracownikom, według wymogów zawartych w § 3.

## § 9

Nadzór nad wykonaniem zarządzenia sprawuje Departament Nauki i Kadr Głównego Komitetu Kultury Fizycznej i Turystyki.

## § 10

Zarządzenie wchodzi w życie z dniem ogłoszenia, z mocą od 1 marca 1971 r.

**PRZEWODNICZĄCY KOMITETU**  
(—) WZ. MGR LESZEK BEDNARSKI  
Zastępca Przewodniczącego Komitetu

Załącznik do zarządzenia nr 8 Przewodniczącego GKKFiT z dnia 5 lutego 1971 r. (poz. 2).

## WYKAZ

stanowisk objętych obowiązkowym kształceniem i doskonaleniem zawodowym

Lp.	Jednostka organizacyjna i stanowisko	Forma	Częstotliwość	Kolejność	Jednostka odpowiedzialna za kształcenie i doskonalenie zawodowe
1.	2.	3.	4.	5.	6.
1.	<b>GKKFiT</b>				
	1. Dyrektor departamentu	kurs specjalny lub studium podyplomowe	co 5 lat	od 1971 r.	CODKKFiT
	2. wicedyrektor departamentu	„	„	„	„
	3. Naczelnik wydziału	„	„	„	„
	4. Główny księgowy	kurs	co 6 lat	„	„
2.	<b>Zjednoczenie PBP „Orbis”</b>				
	1. Dyrektor	kurs	co 6 lat	od 1972 r.	„
	2. Zastępca dyrektora	„	„	„	„
	3. Kierownik działu	„	„	„	„
	4. Dyrektor oddziału głównego	„	„	„	„
	5. Główny księgowy	samokształcenie kierunkowe	„	od 1971 r.	„

1	2	3	4	5	6
3.	<b>Przedsiębiorstwa zgrupowane w Zjednoczeniu PBP „Orbis”</b> 1. Dyrektor hotelu 2. Zastępca dyrektora 3. Główny księgowy	kurs ” samokształcenie kierunkowe	co 6 lat ” ”	od 1973 r. ” od 1971 r.	Zjednoczenie „Orbis” ” CODKKFiT ”
4.	<b>Zjednoczenie Przemysłu Sprzętu Sportowego</b> 1. Dyrektor 2. zastępca dyrektora 3. Główny księgowy	kurs ” samokształcenie kierunkowe	co 6 lat ” ”	od 1974 r. ” od 1971 r.	CODKKFiT ” ”
5.	<b>Przedsiębiorstwa zgrupowane w Zjednoczeniu Przemysłu Sprzętu Sportowego</b> 1. Dyrektor 2. Zastępca dyrektora 3. Główny inżynier 4. Główny księgowy	kurs kurs samokształcenie studium podyplomowe kierunkowe	co 6 lat ” ” ”	od 1974 r. ” ” od 1971 r.	Zjednoczenie Przemysłu Sprzętu Sportowego ” ” CODKKFiT
	<b>Państwowe Przedsiębiorstwo „Totalizator Sportowy”</b> 1. Dyrektor centrali 2. Zastępca dyrektora 3. Główny księgowy	kurs ” samokształcenie kierunkowe	co 5 lat ” ” ”	od 1974 r. ” od 1972 r. od 1971 r.	CODKKFiT ” ” ”
7.	<b>Centralny Ośrodek Informacji Turystycznej</b> 1. Dyrektor 2. Zastępca dyrektora 3. Główny księgowy	kurs ” samokształcenie kierunkowe	co 6 lat ” ” ”	od 1972 r. ” ” ”	” ” ” ”
8.	<b>Centralny Fundusz Turystyki i Wypoczynku</b> 1. Dyrektor 2. Główny księgowy	kurs samokształcenie kierunkowe	co 6 lat ”	od 1974 r. od 1971 r.	CODKKFiT ”
9.	<b>Przedsiębiorstwo Imprez Sportowych i Turystycznych „Sport-Tourist”</b> 1. Dyrektor 2. Zastępca dyrektora 3. Główny księgowy	kurs ” samokształcenie kierunkowe	co 6 lat ” ”	od 1972 r. ” ”	CODKKFiT ” ” ”
10.	<b>Centralny Ośrodek Sportu, Turystyki i Wypoczynku</b> 1. Dyrektor 2. Zastępca dyrektora 3. Główny księgowy	kurs ” samokształcenie kierunkowe	co 6 lat ” ”	od 1973 r. od 1971 r. ”	CODKKFiT ” ”
11.	<b>Wyższe Szkoły Wychowania Fizycznego i INKF</b> 1. Dyrektor administracyjny 2. Zastępca dyrektora administracyjnego 3. Główny księgowy	kurs ” samokształcenie kierunkowe	co 6 lat ” ”	od 1974 r. ” od 1971 r. ”	CODKKFiT ” ” ”
12.	<b>Polskie Związki Sportowe</b> 1. Sekretarz generalny 2. Kierownik wyszkolenia 3. Główny księgowy	kurs samokształcenie kierunkowe	co 6 lat ” ”	od 1973 r. ” od 1971 r.	CODKKFiT ” ” ”

1	2	3	4	5	6
13.	<b>Polski Komitet Olimpijski</b> 1. Dyrektor (sekretarz generalny) 2. Zastępca dyrektora 3. Kierownik działu 4. Główny księgowy	kurs " samokształcenie kierunkowe	" " " "	od 1973 r. " od 1973 r. od 1971 r.	" " PKOL CODKKFiT
14.	<b>Polskie Towarzystwo Turystyczno-Krajoznawcze</b> 1. Sekretarz generalny 2. Zastępca sekretarza 3. Kierownik działu 4. Główny księgowy	samokształcenie kierunkowe "	" " " "	od 1972 r. " od 1973 r. od 1971 r.	CODKKFiT " ZG PTTK CODKKFiT
15.	<b>Biuro Turystyki Zagranicznej PTTK</b> 1. Dyrektor 2. Zastępca dyrektora 3. Główny księgowy	kurs " samokształcenie kierunkowe	co 6 lat " " "	od 1972 r. " od 1971 r.	CODKKFiT " "
17.	<b>Dom Turysty PTTK</b> 1. Dyrektor 2. Zastępca dyrektora 3. Główny księgowy	kurs " samokształcenie kierunkowe	" " "	od 1973 r. " od 1971 r.	Zjednoczenie „Orbis” " CODKKFiT
16.	<b>PZ Motorowo — Biuro Turystyki</b> 1. Dyrektor 2. Zastępca dyrektora 3. Główny księgowy	kurs samokształcenie kierunkowe	" " "	od 1972 r. " od 1971 r.	" " "

## 3

**ZARZĄDZENIE NR 9  
PRZEWODNICZĄCEGO GŁÓWNEGO KOMITETU KULTURY FIZYCZNEJ I TURYSTYKI**

z dnia 11 lutego 1971 r.

zmieniające zarządzenie w sprawie specjalizacji ośrodków szkolenia sportowego

Na podstawie § 4 ust. 3 rozporządzenia Rady Ministrów z dnia 1 sierpnia 1960 r. w sprawie szczegółowego zakresu działania Głównego Komitetu Kultury Fizycznej i Turystyki oraz form nadzoru nad instytucjami i organizacjami (Dz. U. nr 38, poz. 224) zarządza się, co następuje:

## § 1

W załączniku nr 1 do zarządzenia nr 51 Przewodniczącego Głównego Komitetu Kultury Fizycznej i Turystyki z dnia 21 lipca 1970 r. w sprawie specjalizacji ośrodków szkolenia

sportowego (Dz. Urz. GKKFiT nr 7, poz. 20) w lp. 20 wyraz „Poznań — Wola ŁJS „Cwał”, zastępuje się wyrazami: „Stadnina Koni Moszna”.

## § 2

Zarządzenie wchodzi w życie z dniem ogłoszenia, z mocą od 3 lutego 1971 r.

**PRZEWODNICZĄCY KOMITETU**

(—) WŁODZIMIERZ RECZEK

**PISMO OKÓLNE NR 1  
PRZEWODNICZĄCEGO GŁÓWNEGO KOMITETU KULTURY FIZYCZNEJ I TURYSTYKI**

z dnia 7 stycznia 1971 r.

w sprawie wzmocnienia bezpieczeństwa na imprezach i zawodach sportowych

W związku z obowiązkiem zapewnienia bezpieczeństwa na imprezach i zawodach sportowych przypominam wszyst-

kim organizatorom imprez i zawodów sportowych oraz kierownikom obiektów sportowych o obowiązku ścisłego prze-

strzegania określonej projektem danego obiektu maksymalnej liczby widzów i zachowania obowiązującej ilości i szerokości wyjść ewakuacyjnych.

Równocześnie zobowiązują kierowników obiektów, dla których dane te nie zostały określone, do powołania w uzgodnieniu z odpowiednimi władzami (przeciwpożarowymi i nadzoru budowlanego) komisji, które mając na względzie przepisy bezpieczeństwa, eksploatacyjne i przeciwpożarowe określą w formie protokólnej maksymalnie dopuszczalną liczbę widzów, a także ustalą niezbędną ilość personelu porządkowego na czas trwania imprezy.

Za pełną realizację powyższego czynią odpowiedzialnymi przewodniczących Wojewódzkich Komitetów Kultury Fizycznej i Turystyki w odniesieniu do obiektów nadzorowanych, a dyrektorów Centralnego Ośrodka Sportu, Turystyki i Wypoczynku i Przedsiębiorstwa Imprez Sportowych i Turystycznych „Sport-Tourist” oraz rektorów Akademii Wychowania Fizycznego i wyższych szkół wychowania fizycznego w odniesieniu do obiektów będących we władaniu tych instytucji.

**PRZEWODNICZĄCY KOMITETU**

(—) WŁODZIMIERZ RECZEK

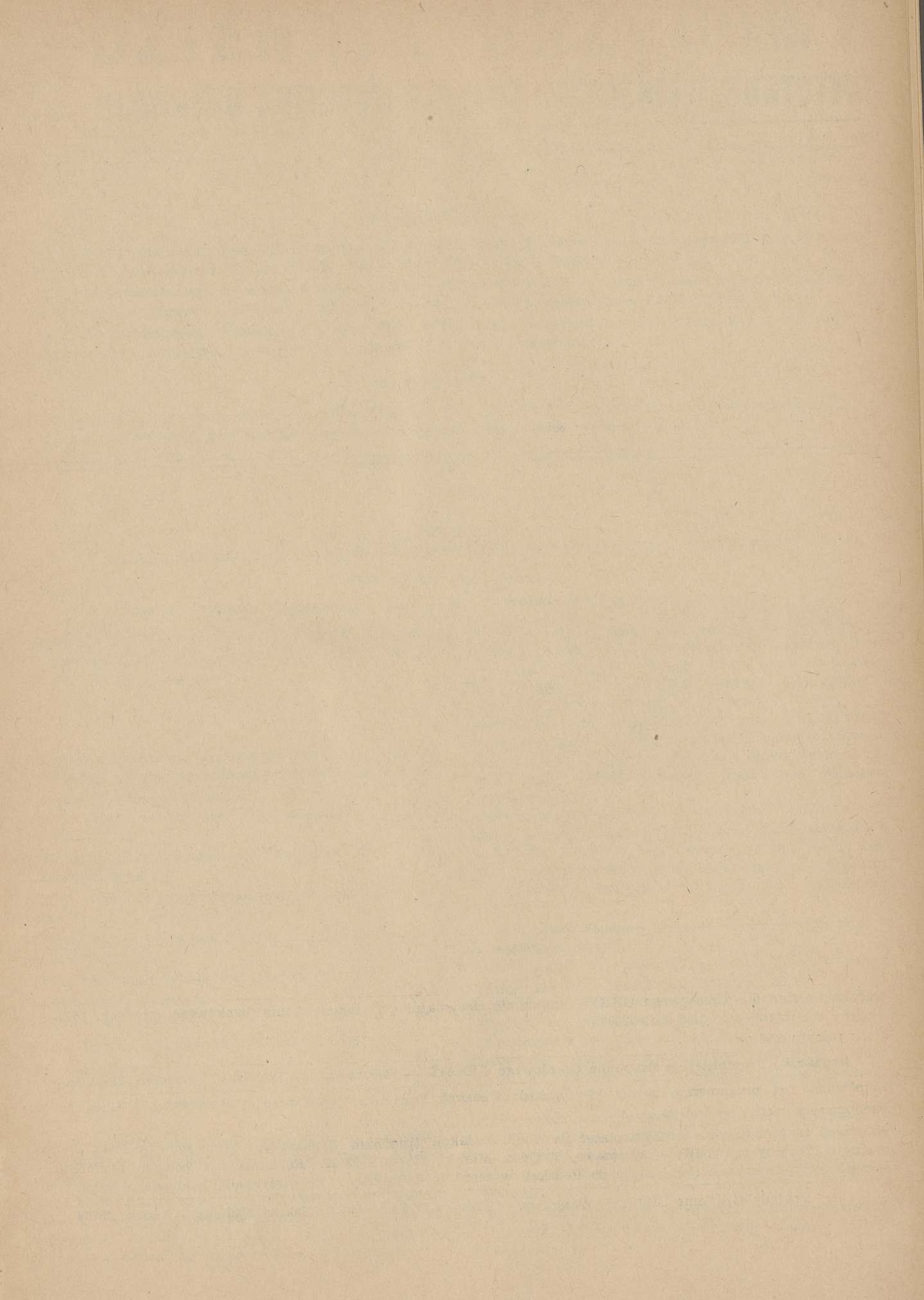

---

Redakcja Dziennika Urzędowego GKKFiT uprzejmie zawiadamia o zmianie konta bankowego, zamiast: 1529-91/I-9330 obecnie ma brzmienie: 1529-91/I-53309.

Cena zeszytu 2,50 zł

---

**Redakcja i Administracja Dziennika Urzędowego GKKFiT — Warszawa ul. Litewska 2, telefon 28-23-15.**

Zamówienia na prenumeratę należy kierować do Redakcji Dziennika Urzędowego — Warszawa, ul. Litewska 2.  
Prenumerata roczna wynosi 30 zł.

Należność za prenumeratę należy wpłacać na Konto Redakcji Dziennika Urzędowego Głównego Komitetu Kultury Fizycznej i Turystyki w NBP — Warszawa, V Oddz. Miejski 1529-91/I-53309. Reklamacje z powodu niedoręczenia poszczególnych numerów wносить należy do Redakcji w terminie 10-dniowym po otrzymaniu następnego numeru.

---

Zakłady Graficzne „Tamka”, Warszawa, ul. Tamka 3. Zam. 449/71 Nakład 2400 egz. — Indeks 35756