

62748 kat. komp

II

1906/7 r. ≡≡≡

WARSZAWSKIE ❖ ❖ ❖ ❖

TOWARZYSTWO

WIOŚLARSKIE.



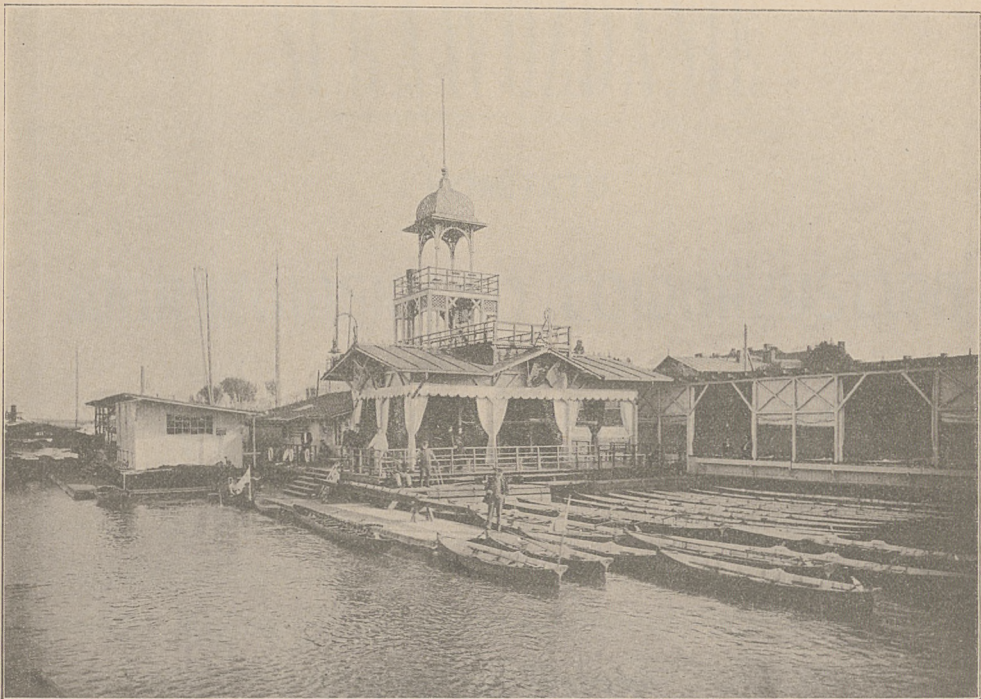

Biblioteka Jagiellońska



1003034927

SPRAWOZDANIE

KOMITETU

WARSZAWSKIEGO TOWARZYSTWA WIOŚLARSKIEGO

ZA ROK

1906/907.



62748

11

1906/1907



K o m i t e t.

Prezes, hr. Branicki Ksawery.
Vice-Prezes, Kobyłecki Lucyan.
Kasyer, Żychliński Stefan.
Gospodarz lokalu, Siemiątkowski Lucyan.
Naczelnik przystani, Kowalski Józef.
Buchalter, Holtzman Bolesław.
Sekretarz, Hulanicki Mieczysław.

K o n t r o l e r.

Białowiejski Maksymiljan.

K o m i s y a R e w i z y j n a.

Dubowik Ignacy.
Zaborski Dyonizy Stefan.

K o m i s y a W y ś c i g o w a.

Przewodniczący: Vice-Prezes: Kobyłecki Lucyan.

Członkowie: Drozdowski Józef.
Górski Feliks.
Jędrzejowski Wojciech.
Raczkowski Konstanty.

D e l e g a c y a S t e r n i c z a.

Borman Waclaw.
Dąbrowski Kazimierz.
Deniszczuk Władysław.
Górzyński Stefan.
Kudelski Zygmunt.

Müller Ksawery.
Rago Waclaw.
Strómiło Antoni.
Zaręba Feliks.

S t e r n i c y .

Baliński Stanisław
Barcicki Stanisław
Barycki Jan
Borman Waław
Borman Władysław
Bukowski Józef
Chmielewski Adam
Chojnacki Antoni
Cybulski Leopold
Dąbrowski Władysław
Dąbrowski Kazimierz
Deniszczuk Władysław
Drozdowski Józef
Erlich Maurycy
Gardowski Józef
Gessner Edward
Górski Feliks
Górzyński Stefan
Hoch Henryk
Holtzman Bolesław
Hulla Ernest
Jędrzejowski Wojciech
Kowalski Jan Leon
Kowalski Józef
Kowalski Ludwik
Kudelski Zygmunt
Matecki Kazimierz
Miłobędzki Stanisław

Minasowicz Jan
Müler Ksawery
Nicz Edward
Nipanicz Antoni
Olszewski Stanisław
Raczkowski Konstanty
Rago Waław
Riegert Ignacy
Rosenberg Felicyan
Scheller Leon
Schiffner Józef
Schneider Frydryk
Siwoń Jan
Sobestyański Franciszek
Staniszewski Józef
Strómiłło Antoni
Stypiński Mieczysław
Thonnes Jan
Tischler Juljan
Treppe Konstanty
Tretler Edward
Wadowski Ignacy
Węgliński Konstanty
Wilke Eugenjusz
Zaborski Dyonizy Stefan
Zawadzki Stanisław
Zaręba Feliks



W zastosowaniu się do § 30 Ustawy, Komitet Warszawskiego Towarzystwa Wioślarskiego, ma zaszczyt przedstawić sprawozdanie rachunkowe, za czas od 1-go Października 1906 roku do 30 Września 1907 roku.

W okresie sprawozdawczym majątek Towarzystwa, wynoszący na dniu 1 Października 1906 r.	Rb.	43631.75
zwiększył się, o	„	3748.95
i wynosi zatem na d. 30 Września 1907 r.	Rb.	<u>47380.70</u>

Dochody ogólne Towarzystwa w roku sprawozdawczym wynosiły.	Rb.	26313.42
wydatki zaś.	„	<u>22564.47</u>

Przewyżka więc dochodów nad wydatkami wynosiła	Rb.	<u>3748.95</u>
--	-----	----------------



Wykaz liczby członków Towarzystwa.

W dniu 30 Września 1906 r. Towarzystwo liczyło członków 900

W ciągu roku sprawozdawczego przybyło:

nowoprzyjętych	118
Ogółem członków	1018

Ubyło zaś w okresie sprawozdawczym:

a) z powodu śmierci członków 7

a mianowicie:

Ś. † P.

1. Dobronoki Karol.
2. Gout Tadeusz.
3. Mierzyński Jan.
4. Mroziewicz Franciszek.
5. Dr Perkowski Seweryn.
6. Reklewski Aleksander.
7. Trębaczewski Stanisław.

b) na własne żądanie i wskutek niepłacenia składek.	191	198
---	-----	-----

Dnia 1 Października 1907 r. Towarzystwo liczyło członków 820

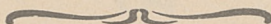

Wykaz szczegółowy dochodów i wydatków za rok sprawozdawczy 1906/907.

DOCHODY.

1) Składki od członków.

Wpłynęło w ciągu roku sprawozdawczego:			
<i>Za kwartał I (1/X do 31/XII 1906 r.</i>			
od 765 członków (w tem 28 zamiej-		Rb.	3769
scowych)			
Od 8 członków nowoprzyjętych	„	40	Rb.3809.—
<i>Za kwartał II (od 1/I do 31/III 1907)</i>			
od 723 członków (w tem od 26 zamiej-		Rb.	3563
scowych)			
Od 20 członków nowoprzyjętych	„	100	„ 3663.—
<i>Za kwartał III (1/IV do 30/VI 1907)</i>			
od 491 członków (w tem od 15 zamiej-		Rb.	2425
scowych)			
Od 47 członków nowoprzyjętych	„	235	„ 2660.—
<i>Za kwartał IV (1/VII do 30/IX 1907)</i>			
od 197 człon. (w tem od 8 zamiejsc.)		Rb.	969
Od 43 członków nowoprzyjętych			
(w tem 1 zamiejscowy)	„	213	„ 1182. Rb.11314.—

2) Składki zaległe.

Od 244 członków za kwartał III (w tem 10		Rb.	1200.—
zamiejscowych).			
Od 580 członków za kwartał IV (w tem			
15 zamiejscowych)	„	2870.—	„ 4070.—

3) Wpisowe od członków.

W ciągu roku wpłynęło od 118 członków	„	590.—
do przeniesienia	„	Rb.15974.—

z przeniesienia Rb. 15974.--

4) Dochód z kart.

Dochód z użycia stolików do kart w ciągu roku sprawozdawczego wynosił	Rb.	3622.—	
Na karty i kredki wydano	„	<u>1956.11</u>	„ 1665.89

5) Dochód z domu.

Za wynajęcie sali gimnastycznej od 1 Paźdz. 1906 do 1 Paźdz. 1907 wpłynęło	Rb.	760.—	
Za wynajęcie sali balowej.	„	<u>916.—</u>	„ 1676.—

6) Dochód z bilardów.

Dochód z 2 bilardów.	Rb.	381 58	
Wydatki na reperacje	„	<u>5.90</u>	„ 375.68

7) Dochód z biletów wejścia do lokalu i na przystań.

Oplaty od gości wprowadzonych przez członków do lokalu i na przystań	Rb.	566.50	
Po potrąceniu 5 % na kapitał zasobowy	„	<u>28.32</u>	„ 538.18

8) Dochód z kręgielni.

Za grę w kregle wpłynęło.	Rb.	267.13	
Wydatkowano	„	<u>78.45</u>	„ 188 68

9) Dochód z kar.

Za pozostawanie w lokalu zimowym po oznaczonej godzinie, w ciągu roku, wpłynęło	„		„ 3648.50
---	---	--	-----------

10) Dochód ze sprzedaży wina.

Wpłynęło ze sprzedaży	Rb.	1128.95	
Wartość wina zapłaconego	„	<u>456.70</u>	Rb. 1585.65
Wydano na wino i korkowe	„	<u>1372.88</u>	„ 212.77
	do przeniesienia	Rb.	24279.70

z przeniesienia Rb. 24279.70

11) **Różne wpływy.**

W ciągu roku wpłynęło „ 153.60

12) **Za kontramarkarnię** „ 385.—

13) **Dochód z gry w domino.**

Za grę wpłynęło Rb. 17.60

Za dorobienie 2 kostek „ 1.— „ 16.60

14) **Procenta.**

Procent od premiówki Szlach Rb. 2.38

Z r-ku H. Wawelberga wpłynęło „ 180.94 183.32

Wypłacono procentu od pożyczki 25.00 158.32

15) **Zabawy na wodzie.**

Osiągnięto za bilety Rb. 223.40

W ciągu roku wydatkowano „ 220.20 Rb. 3.20

16) **Fundusz Jubileuszowy.**

Ze składek osiągnięto „ 1317.—

Ogółem Rb. 26313.42

WYDATKI.

1) Konserwacja lokalu i ruchomości.

W ciągu roku wydatkowano Rb. 1471.72

2) Konserwacja przystani i ruchomości.

W ciągu roku wydatkowano „ 1136.56

3) Remont łodzi.

W ciągu roku wydatkowano . . . Rb. 1052.40

Zwrot za uszkodzenia „ 97.10 „ 955.30

4) Asekuracja i podatki.

Za ubezpieczenie budynków, łodzi i ruchomości na przystani i w lokalu, zapłacono Rb. 242.50

Za wodę i podatki wydatkowano. . . 1009.78 „ 1252.28

5) Procent od sumy sprzedaży domu.

Wpłacono do kasy Hr. Branickiego, jako $4\frac{1}{2}\%$ od pozostałego długu za dom

„ 4055.86

6) Opał i światło.

W ciągu roku wydatkowano:

a) na gaz Rb. 1760.70

b) na węgiel, drzewo, spirytus, świece i naprawę lamp „ 690.35

c) za prąd elektryczny 126.42 „ 2577.47

7) Regaty.

Zapłacono za medale i inne wydatki na regaty roku ubiegłego i przyjęcie gości

Rb. 926.66

Wpisowe i bilety wejścia „ 538.01 „ 388.65

do przeniesienia Rb. 11837.84

z przeniesienia Rb. 11837.84

8) Lekcje gimnastyki, pływania i śpiewu.

W ciągu roku wydatkowano:

a) na lekcje pływania i za budynek	Rb. 422.—	
Zwrot od pp. Członków T-wa	„ 20.—	R. 402.—
b) na lekcje gimnastyki i fechtunku	„ 468.70	
c) na lekcje śpiewu i nuty	„ 372.30	R. 1243.—

9) Płaca służby i umundurowanie.

W ciągu roku wypłacono:

a) pensje służbie, w ilości	Rb. 4270.40	
b) za umundurowanie dla służby	„ 155.50	Rb. 4425.90

10) Materiały piśmienne, ogłoszenia i druki.

W ciągu roku wydatkowano „ 386.19

11) Prenumerata pism.

W ciągu roku wydatkowano „ 217.—

12) Reprezentacja.

W ciągu roku wydatkowano „ 137.60

13) Różne wydatki.

W ciągu roku sprawozdawczego wydatkowano „ 160.79

14) Zabawy w lokalu

W ciągu roku wydatkowano	Rb. 1974.98	
Osiągnięto za bilety	„ 1620.20	„ 354.78

15) R-k Jana Szlenkera.

Spłacono część dawnego długu. „ 200.—

16) W i a n k i.

Wydatkowano	Rb. 209.01	
Pozostałe za bilety	„ 43.80	„ 165.21

17) Umorzenia.

a) Umorzono jako niemożl. do odbioru	Rb. 1013.10	
b) Odpisano z inwentarza jako zużyte	„ 425.50	„ 1438.60
w roku poprzednim	„	

18) Obchód Jubileuszowy.

Wydatkowano	Rb. 2656.66	
Osiągnięto za bilety	„ 659.10	„ 1997.56

Ogółem	Rb. 22564.47
--------	--------------

Zestawienie sumaryczne dochodów i

DOCHODY.

		Rub.	kop.	Rub.	kop.
1	Składki peryodyczne od członków:				
	za kwartał 1-szy	3809	—		
	” ” 2-gi.	3663	—		
	” ” 3-ci.	2660	—		
	” ” 4-ty.	1182	—	11314	—
2	Składki zaległe od członków:				
	za kwartał 3-ci.	1200	—		
	” ” 4-ty.	2870	—	4070	—
3	Wpisowe			590	—
4	Dochód z kart.			1665	89
5	Dochód z domu			1676	—
6	Dochód z bilardów			375	68
7	Dochód z biletów wejścia.			538	18
8	Dochód z kręgielni			188	68
9	Dochód z kar			3648	50
10	Dochód ze sprzedaży wina			212	77
11	Różne wpływy.			153	60
12	Dochód z kontramarkarni			385	—
13	Dochód z gry w domino			16	60
14	Procenta			158	32
15	Zabawy na wodzie			3	20
16	Fundusz Jubileuszowy			1317	—
				26313	42

wydatków za rok sprawozdawczy 1906 907.

WYDATKI.

		Rub.	kop.
1	Konserwacya lokalu i ruchomości	1471	72
2	Konserwacya przystani i ruchomości	1136	56
3	Remont łodzi	955	30
4	Assekuracya i podatki.	1252	28
5	Procent od sumy sprzedażnej za dom	4055	86
6	Opał i światło	2577	47
7	Regaty.	388	65
8	Lekcyje gimnastyki, pływania i śpiewu.	1243	
9	Płaca służby i umundurowanie.	4425	90
10	Materyały piśmienne, druki i ogłoszenia	386	19
11	Prenumerata pism	217	—
12	Reprezentacya	137	60
13	Różne wydatki.	160	79
14	Zabawy w lokalu.	354	78
15	R-k Jana Szlenkera.	200	—
16	Wianki	165	21
17	Umorzenia	1438	60
18	Obchód Jubileuszowy	1997	56
		22564	47
	Przewyżka dochodów nad wydatkami	3748	95
		26313	42

Bilans za 1906/907 rok

WINIEN.

od 1 Października 1906

		Rub.	kop.
1	Kasa	63	67
2	Należności u Członków T-wa	171	40
3	Zaległe kary	30	30
4	Zaległe składki	4070	—
5	Dom Bankowy „H. Wawelberg“, Rachunek przekazowy	1505	30
6	Budynki	12968	31
7	Łódzie i wiosła	14085	10
8	Ruchomości i utensylia lokalu	10943	29
9	Ruchomości i utensylia przystani.	2884	76
10	Utensylia gimnastyki i szermierstwa	731	84
11	Flagi i żagle	448	55
12	Karty	237	60
13	Zaliczenia	126	30
14	Amortyzacya szacunku domu	5813	90
15	Wino	456	70
16	Medale i znaki.	77	—
17	Depozyta u nas	400	—
18	Papiery publiczne	446	95
19	Instalacya elektryczna	452	20
20	Matrykuły dla Członków T-wa.	100	90
		<hr/>	<hr/>
		56014	07
		<hr/>	<hr/>

Objaśnienia do bilansu za rok sprawozdawczy 1906/907.

STAN CZYNNY.

1) K a s a.

Pozostałość gotówki na dniu 1 Paź-		
dzielnika 1906 r.	Rb.	1456.22
W ciągu roku wpłynęło	„	40040.51
	Rb.	41496.73
W tymże czasie wydatkowano	„	41433.06
Saldo na dniu 30 Września 1907 roku	Rb.	63.67

2) Należność u członków T-wa.

W dniu 1 października 1906 roku		
przypadało do odebrania	Rb..	140.55
Na poczet tej sumy wpłynęło	Rb.	76.70
Umorzono, jako niemożliwe do odebrania	„	60.85
	„	137,55
W dniu 30 września 1907 r. pozostaje do odebrania	Rb.	3.00
Za lekcyjne pływania	„	5.00
Za różne uszkodzenia	„	163.40
	„	171.40

3) Zaległe kary.

W dniu 1 października 1906 roku		
przypadało do odebrania	Rb.	63.20
Na poczet tej sumy wpłynęło	Rb.	59.60
Umorzono, jako niemożliwe do odebrania	„	3.60
	„	63.20
W dniu 30 Września 1907 roku pozostaje do odebrania		
Z okresu sprawozdawczego	„	30.30
	do przeniesienia Rb.	265.37

z przeniesienia Rb. 265.37

4) Zaległe składki.

W dniu 1 Października 1906 roku
przypadało do odebrania Rb. 4490.—

Na poczet tej sumy
wpłynęło Rb. 3605.—

Umorzono, jako nie-
możliwe do odebrania „ 885.— „ 4490.—

W dniu 30 Września 1907 r. pozos-
stało niedoboru ze składek zaległych:

a) od 244 członków za kwartał III
(w tem 10 zamiejscowych). Rb. 1200.—

b) od 580 członków za kwartał IV
(w tem 15 zamiejscowych) „ 2870.— „ 4070.—

5) Dom bankowy „H. Wawelberg“. Rachunek przekazowy.

Pozostałość w d. 1 Paźdz. 1906 r. Rb. 184.36

Z procentów przybyło „ 180.94

Rb. 365.30

Złożono w ciągu roku „ 6540.—

Razem „ 6905.30

W ciągu roku podniesiono „ 5400.— „ 1505 30

6). Budynki.

Wartość budynków t. j.: przystani
i szopy na łodzie wynosiła w dniu 1 Paź-
dziernika 1906 r. Rb. 12114.55

W roku sprawozdawczym wydatko-
wano na nową szatnię na kryptę „ 853.76 „ 12968.31

7) Łodzie i wiosła.

Wartość łodzi i wiosł wynosiła
w dniu 1 Października 1906 r. Rb. 12014.11

W ciągu roku nabyto łodzi i wiosł. „ 2556.39

Rb. 14570.50

Odpisano z inwetarza, jako
zużyte w roku poprzednim . Rb. 316.—

W ciągu roku odszkodo-
wano „ 169.40 Rb. 485.40

W dniu 30 Września 1907 wartość
łodzi i wiosł wynosi. „ 14085,10

do przeniesienia Rb. 32894.08

z przeniesienia Rb. 32894.08

8) Ruchomości i utensylia lokalu zimowego.

Wartość w d. 1 Października 1906 roku wynosiła	Rb.	10759.63	
W ciągu roku nabyto ruchomości za	„	183.66	„ 10943.29
		<u> </u>	

9) Ruchomości i utensylia przystani.

Wartość w d. 1 Października 1906 roku wynosiła	Rb.	2713.89	
W ciągu roku nabyto ruchomości za	„	310.87	
Razem	Rb.	<u>3024.76</u>	
Odpisano z inwentarza, jako zużyte w roku poprzednim.	Rb.	109.50	
w roku sprawozdawczym.	„	30.50	„ 140.—
		<u> </u>	
W. d. 30 września 1907 r. wartość ruchomości i utensylii przystani wynosi			„ 2884.76

10) Utensylia gimnastyki i szermierstwa.

Wartość w d. 1 Października 1906 roku wyniosła	Rb.	574.84	
W ciągu roku nabyto ruchomości za	„	157.—	„ 731.84
		<u> </u>	

11) Flagi i żagle.

Wartość w d. 1 Października 1906 roku wynosiła	Rb.	431.90	
W ciągu roku nabyto 2 żagle za	„	43.95	
Razem	Rb.	<u>475.85</u>	
W ciągu roku ubyło	„	<u>27.30</u>	„ 448.55

12) Karty.

W d. 1 Października 1906 r. pozostało za	Rb.	35.88	
W ciągu roku zakupiono kart	„	<u>2157.83</u>	
Razem	Rb.	<u>2193.71</u>	
Do gry spotrzebowano za	„	<u>1956.11</u>	
Pozostaje w d. 30 Września 1907 r.			„ 237.60
		<u> </u>	do przeniesienia Rb. 48140.12

z przeniesienia Rb. 48140.12

13) Zaliczenia.

W dniu 1 Października 1906 r. pozostało zaliczeń Rb. 90.—

W ciągu roku sprawozdawczego zaliczono ofycyalistom Towarzystwa na rachunek pensyj „ 272.30

Rb. 362.30

Splacono w tymże czasie „ 236.—

Pozostaje w d. 30 Września 1907 r. do spłaty. „ 126.30

14) Amortyzacja szacunku domu wniesiona do kasy hr. Branickiego.

W d. 1 Października 1906 r. wynosiła Rb. 4869.76

W ciągu roku wpłacono „ 944.14 Rb. 5813.90

15) Wino (własność Towarzystwa) „ 456.70

16) Medale i znaki.

W d. 1 Października 1906 r. wartość medali wynosiła Rb. 251.—

W ciągu roku z nabytych medali wydano zwycięzcom „ 174. „ 77.—

17) Depozyta u nas.

W d. 1 Października 1906 r. pozostało w depozycie Rb. 300.—

W ciągu roku przybyło „ 100.— „ 400.—

18) Papiery Publiczne.

Za 1 Poż. Premj. Szlachecką № 22 Ser. 6930 Rb. 230.—

Za 3 szt. 4⁰/₁₀₀ renty Państw. nom. wart. porb. 100 №№ 4062, 2899 i 2176 „ 216.95 „ 446.95

19) Instalacja elektryczna.

W d. 1 października 1906 r. „ 452.20

W ciągu roku nie ulega zmianie.

20) Matrykuły.

W d. 1 Października 1906 r. wartość matrykuł wynosiła „ 103.35

W ciągu roku sprzedano „ 2.45 „ 100.90

Ogółem Rb. 56014.07

STAN BIERNY.

21) Rachunek Kandydatów na Członków Towarzystwa.

Pozostałość z d. 30 Września 1906 r.	Rb.	172.10	
W ciągu roku wpłynęło	„	1268.—	
		<u>Rb.</u>	1440.10

Z tej sumy przepisano na rachunki:

a) Wpisowego od 118 członków	Rb.	590	
b) Składek od tychże	„	588	
Zwrócono kandydatom	„	40	
		<u>„</u>	1218.—

Przenosi się na rok przyszły sprawozdawczy: wpisowego i składek od kandydatów	„		222.10
---	---	--	--------

22) Wierzyciele.

Ogółem w d. 1 Października 1906 r. należało się wierzycielom	Rb.	502.—	
W ciągu roku sprawozdawczego spłacono	„	366.—	
		<u>Rb.</u>	136.—

W ciągu roku sprawozdawczego przybyło do uregulowania	„	405.21	541.21
---	---	--------	--------

23) Pożyczki na urządzenie lokalu zimowego.

a) Bezprocentowe.

Pozostawało w dniu 1 Października 1906 r. i w ciągu roku nie ulega zmianie	Rb.	4169.—	
--	-----	--------	--

b) Procentowe.

Pozostawało w dniu 1 Października 1906 r. i w ciągu roku nie uległo zmianie.	„	1000.—	5169.—
--	---	--------	--------

24) Fundusz zasobowy.

W d. 1 Paźdz. 1906 r. kapitał wynosił	Rb.	508.70	
---------------------------------------	-----	--------	--

W ciągu roku powiększył się o potrącone 5% od sumy 566 rb. 50 kop. za bilety wejścia na przystań i do lokalu zimowego	„	28.32	
		<u>„</u>	

Zatem w d. 30 Września 1907 roku fundusz wynosi	„		537.02
		<u>do przeniesienia</u>	Rb. 6469.33

	z przeniesienia	Rb.	6469.33
25) Fundusz na stempel aljenacyjny przy zmianie aktu przyrzeczenia na akt kupna domu			1417.53
26) Fundusz na pieśń.			
W dniu 1 Października 1906 r. wynosił		Rb.	100.—
W ciągu roku sprawozdawczego nie uległ zmianie.			
27) Fundusz z kar służby.			
W dniu 1 Października 1906 r. wynosił	Rb.	42.50	
W ciągu roku sprawozdawczego powiększył się o		6.00	48.50
28) Fundusz Szkolny.			
W dniu 30 Września 1907 r. pozostałość			98.01
29) Kaucya Restauratora.			
W dniu 1 Października 1906 r. wynosiła			100.—
W ciągu roku sprawozdawczego nie uległa zmianie.			
30) Depozyta obce.			
W dniu 1 Października 1906 r. wynosiły	Rb.	300.—	
W ciągu roku sprawozdawczego przybywa kaucya p. Stoszkowskiego		100.—	400.—
31) Majątek Towarzystwa.			
W d. 1 Października 1906 r. wynosił	Rb.	43631.75	
W ciągu roku sprawozdawczego powiększył się o przewyżkę dochodów		3748.95	47380.70
Ogółem			<u>Rb. 56014.07</u>



Protokół Komisji Rewizyjnej.

Stosownie do § 22 Ustawy Komisja Rewizyjna sprawdziła roczne sprawozdanie Komitetu Towarzystwa z księgami i dowodami na poczynione wydatki i otrzymane wpływy i tak sprawozdanie za okres ubiegły, to jest za czas od 1 Października 1906 r. do 30 Września 1907., r., jak i bilans i rachunek dochodów i wydatków potwierdza.

Warszawa, dnia 30 listopada 1907 roku.

Podpisano:

I. Dubowik

D. S. Zaborski

Kontroler **M. Białowiejski.**

Wykaz Łodzi

Warszawskiego Towarzystwa Wioślarskiego.

-
1. Bystrzyca — Sculling
 2. Prądnik "
 3. Promień "
 4. Grom — Gig 4-0 wiosł., odsadni
 5. Wiatr. "
 6. Grzmot — "Race-boat 4-0 wiosłowy odsadni
 7. Adam " " " " "
 8. Juljusz " " " " "
 9. Ostap — Gig" wyścigowy (pair-oar) "
 10. Ulana " " " "
 11. Bug. — Wehr 8-0 wiosłowy "
 12. Narew " " "
 13. Wilja " 6-0 "
 14. Wisła " " "
 15. San — Łódź 6-0 wiosłowa. nasadnia
 16. Niemen " " " "
 17. Wieprz — Wehr 4-0 wiosł., siedz. ruch.
 18. Warta " " " " "
 19. Anna " " " " "
 20. Ksawery " " " " "
 21. Litwa — łódź 2-u wiosłowa nasadnia
 22. Korona " " " "
 23. Świstun " 6-0 " spacerowa
 24. Perkun " " " "
 25. Czech " 4-0 " "
 26. Lech " " " "
 27. Kmicic " " " pół odsadnia
 28. Oleńka " " " "

- | | | | | | | |
|-----|----------|---|----------|---------|-----------|-----------|
| 29. | Miła | — | Łódź | 2-u | wiosłowa, | spacerowa |
| 30. | Wesoła | " | " | " | " | " |
| 31. | Syrena | — | Hamburka | 2-u | wiosłowa | |
| 32. | Telimena | " | " | " | " | " |
| 33. | Zosia | " | " | " | " | " |
| 34. | Plotka | " | " | " | " | " |
| 35. | Grażyna | " | " | " | " | " |
| 36. | Hrabina | " | " | " | " | " |
| 37. | Jawnuta | " | " | " | " | " |
| 38. | Jaskółka | " | " | " | " | " |
| 39. | Weneda | " | " | " | " | " |
| 40. | Halka | " | " | " | " | " |
| 41. | Zuch | — | kajak | | | |
| 42. | Karzeł | " | | | | |
| 43. | Smyk | " | | | | |
| 44. | Tadeusz | " | | | | |
| 45. | Gerwazy | " | | | | |
| 46. | Protazy | " | | | | |
| 47. | Robak | " | | | | |
| 48. | Basia | — | Hamburka | 2-u | wiosłowa | |
| 49. | Krysią | " | " | " | " | " |
| 50. | Rusałka | " | " | " | " | " |
| 51. | Kalina | " | " | " | " | " |
| 52. | Pilica | " | " | " | " | " |
| 53. | Prosna | " | " | " | " | " |
| 54. | Macierz | " | " | " | " | " |
| 55. | Sokół | " | " | " | " | " |
| 56. | Czajka | — | Łódź | żaglowa | | |
| 57. | Rybitwa | " | " | | | |
| 58. | Boruta | " | " | | | |
| 59. | Mewa | " | " | | | |

W ciągu okresu sprawozdawczego przybyło:

- | | | | | |
|-----|----------|--------|----------|-------------------|
| 60. | Turysta | 4-0 | wiosłowy | pół-bąk |
| 61. | Jubilat | " | " | " |
| 62. | 6-0 | wiosł. | pół-bąk | od Claspera |
| 63. | " | " | " | " |
| 64. | Hamburka | 2-u | wiosł. | — wyrób p. Pycza. |

S P I S.

Władze Towarzystwa	5
Sternicy	6
Wstęp	7
Wykaz liczby Członków	8
Wykaz szczegółowy dochodów i wydatków	9
Zestawienie sumaryczne dochodów i wydatków	14
Bilans	16
Objaśnienia do bilansu	18
Protokół Komisji Rewizyjnej	24
Wykaz Łodzi	25

