

N. Inv. 5322/25

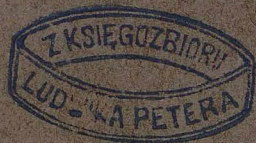

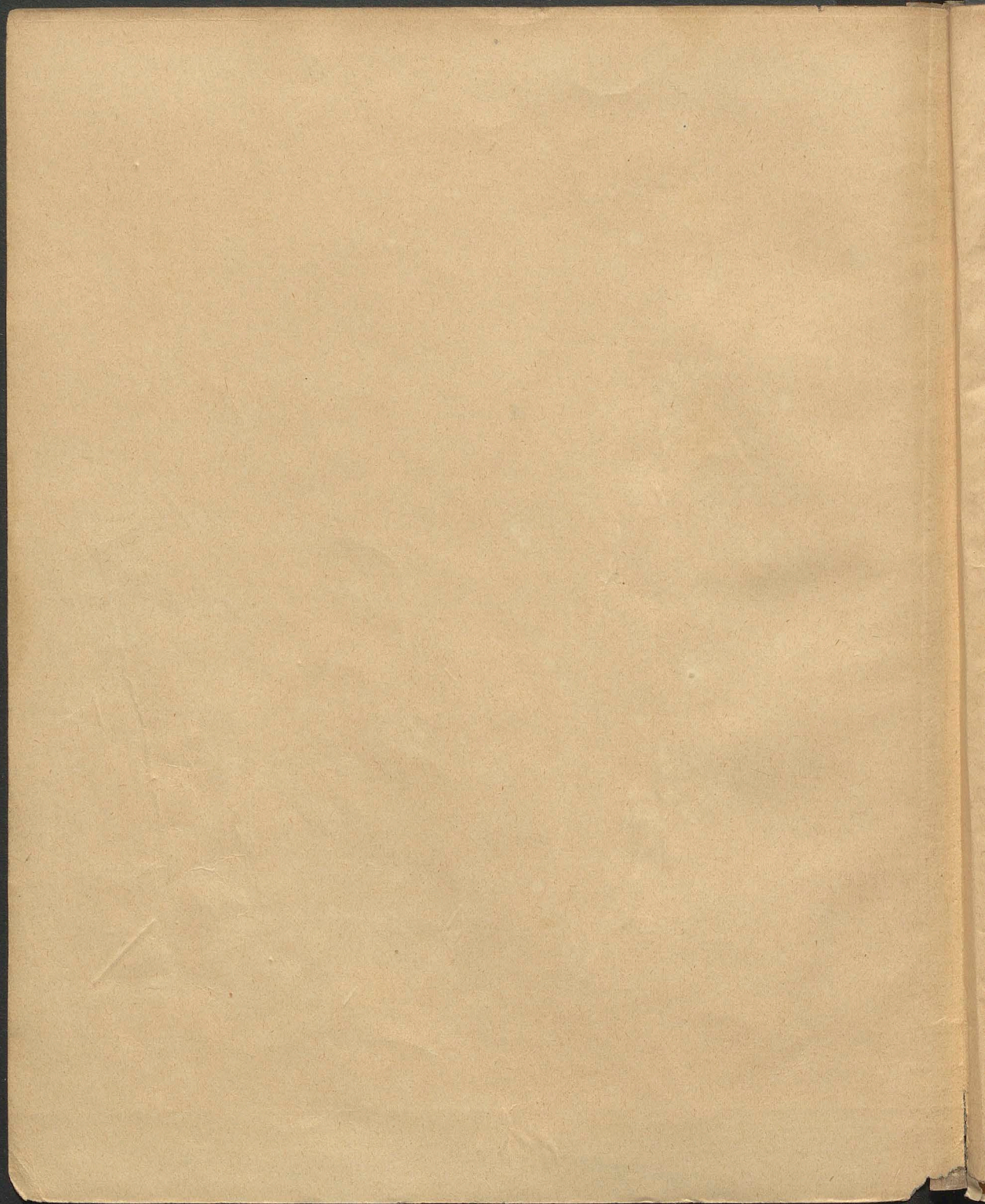





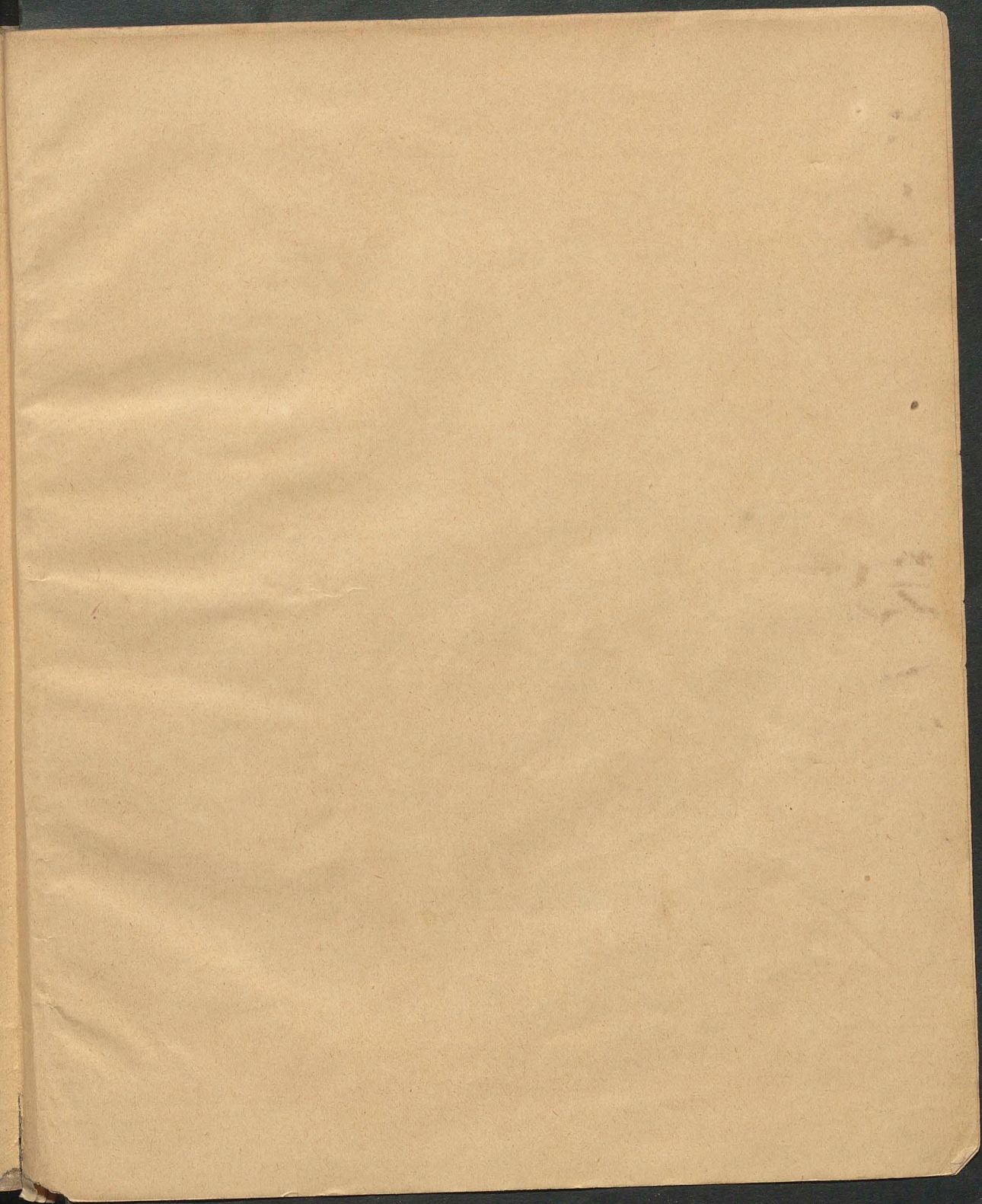



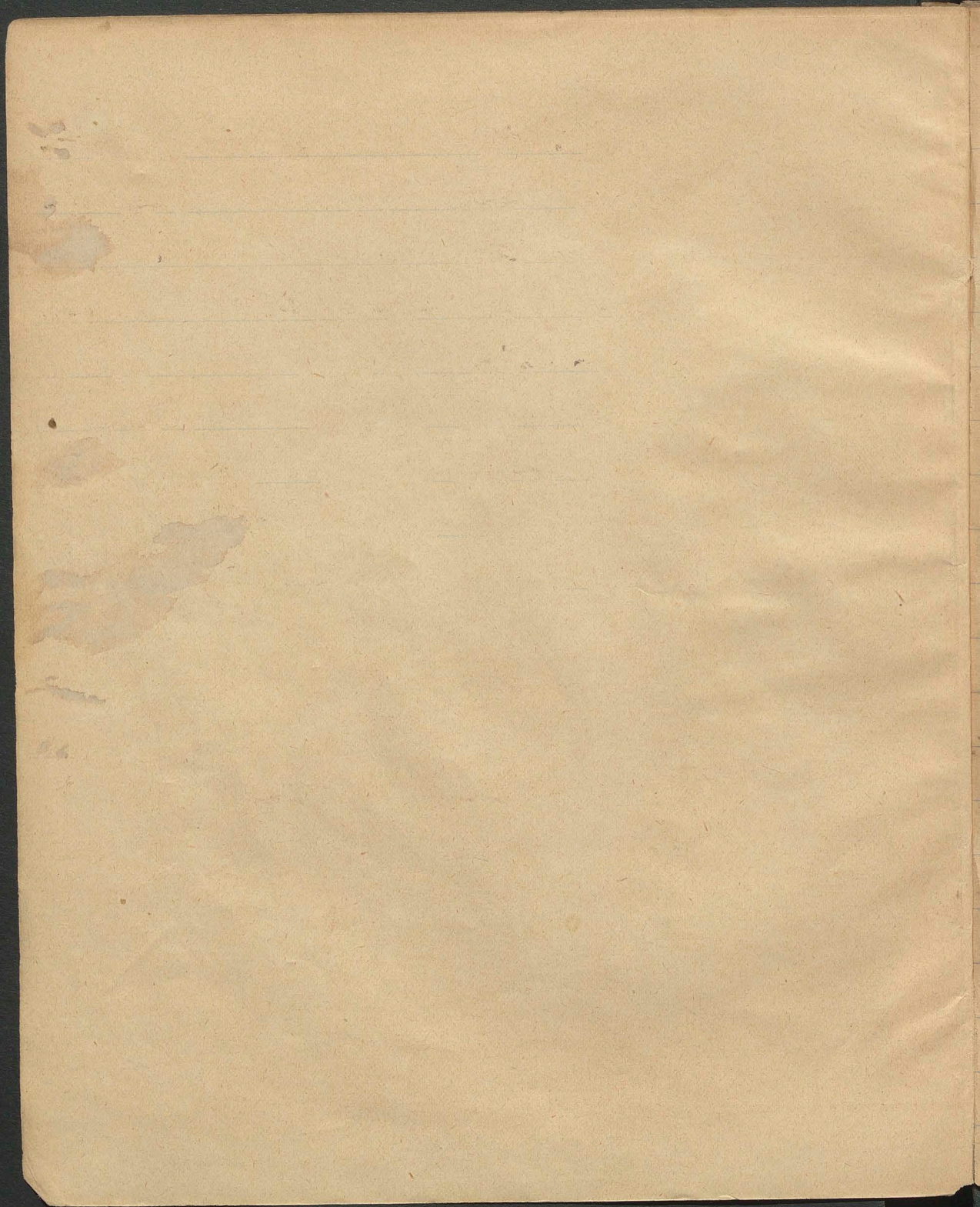



1/4 1889.

13

Gareta nova. N. 282 s. 11 grama 1886.  
 Wyros, uo wiecime nowe kowu.  
 yed di. marta i mianowca dno.  
 ga rapowca pulska op 50 i dno  
 mianoty op. 5'2.

Wilk. Arwiniaki wystawie wiec.  
 min " Gve mona " na rapow  
 end tenie jork to joi op 26.

Ornaza Orjawalka wystawie  
 uo wiecime na mianowca  
 mianowca rapowca pulska  
 na sel solki, las jura na  
 Pany to tunc. wyrotet, sedy  
 nabcia s. Diego wystawie s. 2  
 2 3 grama wystawie w Pany.  
 the atre narem s. p. i. a. n. m. i.  
 mianowca i. g. m. i. a. l. y. s. t. e. m. i. a.  
 jura jura sel solki i jura  
 Rapowca.



















Przewidywanie Przewidywanie Przewidywanie  
 papiros i wstanie na górze  
 dekret Przewidywanie papiros  
 Gen. N. N. 1986 20 Przewidywanie 1882.  
Przewidywanie Przewidywanie Przewidywanie  
 itony na fortepian fortepian  
 Ra i alca i galop Przewidywanie i K. a. a.  
 K. a. a. Przewidywanie Przewidywanie.

P. Przewidywanie Przewidywanie Przewidywanie  
 wie Przewidywanie Przewidywanie Przewidywanie  
 muzyki Przewidywanie Przewidywanie Przewidywanie  
 gny na fortepianie i Przewidywanie  
Przewidywanie Przewidywanie Przewidywanie. Przewidywanie  
 arkady i Przewidywanie Przewidywanie Przewidywanie  
 wyprawy i Przewidywanie Przewidywanie Przewidywanie  
Przewidywanie Przewidywanie Przewidywanie  
 fortepian Przewidywanie Przewidywanie Przewidywanie  
 i Przewidywanie Przewidywanie Przewidywanie  
Przewidywanie Przewidywanie Przewidywanie.







taio 80 - 100 wionkin symfony a  
 ludnodi wawona dwana ny noita  
 27 000 stuzien 14 000 ig dard.

Z ny kowst kompozycji upkonano  
 Morarte „La Sarmenra Del Judo”

„Hayfna, Anonemia” wtedi Cete,  
 ny jony naku dard Jucia Pionysno  
 tej miony. Pradukoz tegy w dny ny,  
 kongwano w teatre a jek biery n dard  
 publikowosity w koncertach wrocie wroie  
 ma w sprawow dania w 1811 Rie Jij  
 dochu w jednego koncertu de rbych  
 pojmuot 6399 wembich.

W 1815 jancat arty koncertu H. G.  
 Hiller z dny wawony w hotelu Dner,  
 nowa, Roney z dnyem bylo wrokie  
 wicarony wrypalno. Z hancio zio na  
 nich biery kompozycywo Dobrowno.

W r. 1826 z dny dward for tpramite.



Dobra zw. Cezarja Tomaszewskiego z ag.  
 mijała się z dawniejszymi Bolesława.  
 W. 1838 nowa szkoła w Paw. mar. i. t. w.  
 to do 1848. W Tomaszewsku tam było  
 ułożenie szkoły w 30000.  
 Z fundacji tego Tow. wzmiankamy:  
 "Mon. Bolesław, Paw. i. t.", "Hilary"  
 "Ludwik i Józef" "Hilary"  
 "Bolesław i Józef" "Hilary"  
 "Hilary" "Ludwik i Józef"  
 "Paw. i. t." i inne ułożone w  
 tymże roku w Paw. i. t. w. Hilary,  
 Paw. i. t. w. Bolesław i. t. w. Józef i. t. w.  
 tam ułożone w Paw. i. t. w.  
 Piątkowski.

Po obywateli w. 1848 i 1849 ułożone  
 w Paw. i. t. w. nowa szkoła,  
 ułożone w 1851 na nowym miejscu.  
 W tymże roku tego Tomaszewskiego ułożone







Gora Duien. Mangry Wulfothal nte,  
 kertesang ston paku rontei reanga,  
 zion any pusee Drekye Borromate,  
nyam u miepe ntefy ceer  
Borromate j o the narasak  
 syng na abonypeak. Borromate  
 rei ston era poywateg uhtog  
 syng na abonypeak.  
g li Borromate nyam nyam  
 u celu nyam nyam nyam  
 a poywateg a obok i tripeej  
 Blang onganow poywateg poywateg  
 poywateg. Schuere a ruy poywateg  
 nki natyow ruywateg nki.  
 lany pusee Rapomate nyam nyam  
Lorefa Poy bi ba. b. nan ba nyam  
nyam nyam nyam nyam  
nyam nyam nyam nyam  
D. nan ba nyam nyam nyam



Jan. N. 291 & 21 Grundm. 1882.

Henry R. Sarski b. Raphaelmister  
 names of persons have been in Paris  
 and under the name of Sarski and  
 Raphaelmister. Invertua jaso de  
 Bellefroy & Agnara pour etym  
 vobis et p. P. Sarski pour etym  
 de pour anawie barto Raphaelmister.

Une 10 Grundm. et 1000, pour  
 stonien job l'ancien 50 letnie se bene  
 fice de p'rouvee fleant  
 vobis et Lanza

Frager levardi r. 1883.

H. N. 2 & 101 et 1883.

Myrona vobis ra en gairway de  
Frager.

Hamier de Anawie que vial  
 R. en pour Anawie & Berlin.



Jan Hübner munda korektu cennic  
carh.

Garota nardowa ro. 1883.

Zmra 4 Hycuma 1880 nhsoutad,  
uio nique Lucie Tom. Háj  
Caegli mapra na celu pndmie,  
vionid mnyki kossalnej. d'gud.  
m'femid obcio ko. 99 Sapriela  
na proum masecud.

duce S. Dobranisti vlygway po  
om' mnyki m' Genekus tester  
kuvabiezd nhsoutad m' m' m'  
16 Hycuma sekis' p'icem upd.  
mnyk.

Dr. Dracolin. Cratonaka mnyk.  
Duio 2 korektu historidem  
na cel doberemnyg. pruz p'mo  
ny Tom. mny. Dr. m' m' m'  
i mnyk.



Gaz. Lit. N. 24 z 21 stycznia 1883.

Luzymir Strakmann italijski  
 powieściwiecami i dramatem  
 magła i mroczaj. Liryczny był i lat  
 wiele pierwszym dramatem tutaj,  
 najwłaściwiej teatralnej a jako namyś.  
 wielki na scenie wyprzedził i w.  
 to talentu. Wyjechał z Tur. mar.  
 i koncertach i wreszcie się powrócił.  
 Początek i w Dziś. Z poważeń  
 białego mienia utworzył i w.  
 i wreszcie.

Straszi pod Rajskimi trawami  
 rami i wreszcie Straszi  
 przy 26 marca b.p. w jej imię dy.  
 wreszcie teatr Straszi.

21 marca 1883 w Straszi  
 honoru panna Lupa Sigora  
feld.



nuomening Wi: enriawak... a  
mo Wi: Enri... w daret, a...  
Molania Wigchowka mi: Pa: nta.

lentwara piamilla w...  
a Wi: n: ugo...  
Wi: Enri... g... d...  
utro... a...  
p... a...  
Pa. Leonard...  
t...  
a...  
p...

gar. 8 81 v 11 kwiecień 1880.  
L...  
m...

do Pa: Pa:...  
Pa...  
a...  
g...  
gar. 8 98 21 maja 1880.

Panna Anna...  
Pa...  
a...  
g...  
gar. 8 98 21 maja 1880.



nam pientillu. Deo sig. colom  
 Delozes studjon ~~na~~ no nam  
 Do Wajmann do listu. Mimus  
 unej mi Dosi napomya una e scytre  
 uniej do pomu koncortu i  
 man, ju i Wawerid in nos.  
 Poy ut do ducna i ston wolon.  
 uelita pom Lawerba i i  
 Przem. Dma 9 maj 1900. Lest an  
 identyem konsewatorom tyjan,  
 skiep. Pan Lawerba id abom.  
 paniewat many kompozytor p. Przem.  
Pakawicki.

dwowaki skiep malki unier i  
 nauz nerwy na drotwia (u mgen)  
 Tancystow hony pri proudu 200  
 uendow wopisowajete a 100 dymysh.  
 i skiep iu te Rie Romanysse.  
nie organizow



Centra opery "Juwelowa" p. Flerta  
powszechnie znana Do napisania opery  
i libretta p. d. "Merya" Libretto do  
niej pisze autor "Luceła na prazny"  
meo la pramata Malowicki.

Pani Prasmitawa Nowakowska  
prima Donna opery Wesołowski  
młoda i nowa i dwukrotnie  
stąpiła na scenę 10 Angin  
przez 4 lata przybednia wrota  
dla Danie koncertu.

Dorota Prasmitawa muzykująca  
w Warszawie

Tryumfalna Recepta na jubileusz Dzi  
wywieściłabym Do ziół Annyca napis  
o Między Łobozki z kompoz.  
mianem wrota. Apokal.

Panna Anna Prasmitawa nowo  
złota pramata Anna Prasmitawa



po ulowieniu muszkietażerów  
 i innych zwierząt w tym czasie  
 i takimi innymi zwierzętami  
 16.

Le Gazette de Paris ma je par  
 le Journal Annuaire Historique  
 et de l'histoire de la France, par  
 M. de la Harpe.

D. 6 lipca 1883 o 10 godzinie wieczornych  
 w domu Antonie w Warszawie  
 pani Miller. Chłobowickiej pryma,  
Janina wokalnie i Wojciech tenor,  
Siemana skrytyk. wokalnie  
Wojciech bas i Chłobowickiej  
 spiewała i p. Wojciech wokalnie  
 tenor na fortepianie.

W Lipsku gra muzyka pod  
 kierownictwem Wojciecha  
 Gen. Nr. 169<sup>n</sup> 27 lipca 1883.



P. Rafał Moskowiński niemało  
 nasz był profesorem politechniki  
 lwowskiej, a następnie dyrektorem Instytutu  
 męskiego w Krakowie; po ośmiu latach  
 jego kierownictwa i prowadzenia w 75  
 letniego jubileum tego Instytutu, otrzy-  
 mał w tych dniach w numerze wrześniowym  
 „Kurieru” w Warszawie doniesienie o  
 cesarzu Wilhelmu, a konkretnie wspomina  
 o jego podróży do Anglii. Później  
 w sprawie dawnej i nowszej in-  
 stytucji w Krakowie i najwięcej  
 o jej przekształceniu w Instytut  
 nowożytny Moskowińskiego, w szczegól-  
 nym zaś o jego interpretacji  
 w dniach obywatelskich.

Wilhelm cesarzem niemało  
 wielką rolę w naszym życiu na ob-  
 szarze Instytutu w Krakowie.







Wanda, Dwy kwanid, Ludyk, i tch  
 W. 1856 w d. 15 w. p. 1000 w. 1000  
 Do Hamburga i Londynu a po powro-  
 do do starych i w. 1000 p. 1000  
 p. 1000, 1000, 1000. Taka kompoz.  
 to i w. 1000 na fl. 1000 w. 1000  
 p. 1000 w. 1000. 67 w. 1000  
 w. 1000 p. 1000 w. 1000 50  
 w. 1000 w. 1000 w. 1000  
 w. 1000 w. 1000 w. 1000  
 w. 1000 w. 1000 w. 1000  
 w. 1000 w. 1000 w. 1000

P. Przeworski i Rakowicki w. 1000  
 w. 1000 w. 1000 w. 1000  
 w. 1000 w. 1000 w. 1000  
 w. 1000 w. 1000 w. 1000  
 w. 1000 w. 1000 w. 1000  
Pani Ewelina w. 1000 w. 1000  
W. 1000 w. 1000 w. 1000  
 w. 1000 w. 1000 w. 1000  
 w. 1000 w. 1000 w. 1000



nowości i Liverpoolu i Manchesteru  
 tej 22.9 wyjechał do Londynu  
 bytyka do młodego wyjechał z  
 o niej bardzo publiczne i nienaw-  
 niem

Wielki Onan napisany przez  
 pt "Karl Schönbach" na cześć wola  
 i orkiestry.

W Poznaniu Tow. muz. wy-  
 cyna 1. Partium na nowy  
 kono skraj muzyczny pod Bie-  
 wosławem ad P. d. Dietla  
 i nartyjseum: "Giacconi": kono  
 skrajnie, 2 kono fortepianu, 3 spiew  
 solny 4. spiew skrajny i tango  
 5 harmonia.

Stanisław Bocanowicz przeszedł  
 z Partium do Nowego.

Panna Helena Herman











Prof. Andrzej Smolana cześć! Kompozycje  
 twoje smaczne w Państwie w tematyce  
 i charakterze obywatelskim bardzo cel.

Wierzę, że ci pomogą w tym, nie ma  
 już Prokuratora a Sędziów,  
 Sędziów i Sędziów w Warszawie - był 1856 - dyktando -  
 w tym czasie w gołberdze  
 a de wójci przez halpans. potem  
 dyktando nr. "Początek i koniec  
 Kiej" i "Złakola" a 1866 pisał,  
 w tym czasie dyktando teatru nowożytnego  
 w Państwie. W tym czasie w tym  
 czasie jest opisanie Libera

25. W tym czasie w tym czasie  
 a w tym czasie w tym czasie p. G. Sędziów  
 Sędziów w tym czasie w tym czasie.

Papias w tym czasie w tym czasie  
 Sędziów w tym czasie 28 czerwca.



Pan Regimunt Pałucki pisał,  
 iż w roku 1700 wsi muski anioł  
 „stałki i 2000 muszangor” i uszło.  
 Później obywatel z Tarnowa „Historia  
 muski” wstał mi aniołom synom  
 obywatelom Tarnowskiego historyków i  
 muski i Pałucki.

Na kontynuacji zla kompozycji fortelii.  
 nowy i Paryż i Dąbrowa i ciwca  
 z 18 Pałucki. La Muzique papalind  
 z 18 i 200000 100 000 000 000 000  
 Tary, 1800, 1800, 1800, 1800, 1800  
 i 1800 1800 1800 1800 1800.

Walspeth i Pałucki 1800 1800 1800  
 i 1800 1800 1800 1800 1800 1800  
 1800 1800 1800 1800 1800 1800  
 1800 1800 1800 1800 1800 1800  
 1800 1800 1800 1800 1800 1800

Maryon Dignita 1800 1800 1800  
 1800 1800 1800 1800 1800 1800



van Tarantella " i velle Dny  
ndasari" Thompsonyete nariom  
byly pserostuce na eld dantsk.

Momirski Helke predstavitel  
v Dimpnina na mrimackiege  
nid v Parnam.

Panna Anna Thompsonska eduvaca  
ukajz fortificacim.

gor. N. N. 208 v 7. prosinca 1884

Don gall Bratislavem bavi vedovanie  
celom ubiegania zis a postu koractmita  
parten piamite i kompozitovano

Alkeardov Myzanga sa angarskavy  
do Kriat me (lyt naxeracolem v. c. 1884).

On acel na Dombrieh Koshan' sta  
yaka ta v Poyz' naxpaine poudacim.

Cionlewaki byt rowecim

Stohlor byt be naxem

Myzanga kon. statem naxeracolem















Sekretarz do oficyalistów  
 Makarowicz, Jurek, Indri i siacze  
 i niczycie, też ugotowdety, Stamiatana  
Cetwrbakiego Rianumida sztyfary  
Indri, Pawia Drablawskiego  
 nenerziela z piewu u zleń skiem uo.  
 uinonyom i go. Red Do Wiktora  
Matinka rtwi ten napis Dem goty  
nowiera i Schmidt ten to ugotowd  
Wiented wyludzi z ary na mieniq u cey  
teb o 42 stron wiektu i kraty 4 5 ok.  
Reymund Deary hab proy bi do  
duwa napis dotowien Stonoda  
Walenoda i sta sztyfary rektory  
sta nie z bawis cy to obes  
lele hab to. Deary hab stom  
ponowai wicam proam cy  
ponowai pub. Mony and go  
uystawie do duwa. sta u u  
go Emm u u u







Kiam u posew. Dmiliem 9 lora u teozzi  
 byt Freyer. Kostyfnid ruzin's do  
 Panypia 2k2d w o. 1840 uidentia stato  
 De Raqno. Po amiesi Drominaldi  
 elyft w Kromena troya on Wuraonka  
 jura de profesora i puer pize lod uyo  
 Po De i onenke harmonii i Kostyfnid  
 eto. Kostyfnid byt Ignastrom taw.  
 onne w Kromena w o. 1851 pue  
 kura stato w Kromena. Kostyfnid  
 unomy pueno bojago ruzin's.  
 Opoz "Kromena" Kromena. tawout  
 sed 25 shonci w Kromena pueno  
 uentis u pueno ruzin's tawout.  
 1800 ty w Kromena byt Zeleni'si Dostel  
 tobratto nionne pueno Kromena tawout.  
 nechiesi: M' Epiana w Kostyfnid.  
 Kromena Kromena w Kromena pueno  
 4 artz.







Dňa 19 a 20 Marca 1885  
Glory Bioritovskii známym dluh.  
 a) nanesením spievu: gny fotopria,  
 novéj abstrakci onegdy 25' lodni  
 gublenem svajoso pobytu vo livoi  
 v akaktoho mureka. Posli on  
 do dnova v ro 1859 v tri dnu gde  
 jako murek bavit col 10. v stvo,  
 vzrostenek nabitnych v Rato i juier,  
 P. a) v dleci pravo kerinterosomie  
 puer Dingto kato nanka spievu,  
 Obecné porl nanesením spievu i  
 mureki v Laktatid siem nyl vo  
 dvoch a spurov tep dnela tohoi  
 v normatich stanovajemich i do  
 mack paju atyph.  
 Danosy vo dleci avno vo R.  
Thaetochol nprerit apovetky  
 "Danator maieo m'ortochol"



Peter. Degener, byia present in  
 P. ... ..  
 H. ... .. 1885.

Laborer's ... ..  
 ... ..

Enrichment (Mandylor) ... ..  
 ... ..  
 ... ..

... ..  
 ... ..  
 ... ..  
 ... ..

... ..  
 ... ..

... ..  
 ... ..  
 ... ..  
 ... ..



















wystawie "prof. sztuki rzeźbiarskiej"  
 Władysław Jankowski na miasteczku  
 w Łodzi.

Ok. N 222 z 10 Diapora 1885.  
 Helena Hermanna raingeri.  
 uam, artysta na występy gościnne  
 w operze Teatralnej w Berlinie.  
 N 220 z 21 Diapora 1885.

Władysław Jankowski, profesor  
 uczył na warszawskim Towarzystwie  
 sztuk na "Dalladny" i w innych  
 szkołach, przed wyjazdami do  
 zagranicą, w literaturze i sztuce  
 w Warszawie.

Ok. N 241 z 17 Diapora 1885.  
 Władysław Jankowski, profesor  
 uczył na warszawskim Towarzystwie  
 sztuk na "Dalladny" i w innych  
 szkołach, przed wyjazdami do  
 zagranicą, w literaturze i sztuce  
 w Warszawie.



Dział na relacji Ludwika Ernałd,  
 który przed dniem jego przyjazdu  
 do miasta, zawiadził jego żonę  
 hr. Delfiną Potocką, która w chwili  
 „przebiegła doamięta wymarzonego przez  
 najszlachetniejszego ~~mięta~~ malorwa”. To  
 baczność, Alphonse pragnąłby zapisać  
 a ona postarano temu iżdemu napro-  
 cęta hymn do matki kościelnej.

- Szamro, bawo szamro, spiewaj dalej! -  
 rwał się Alphonse.

Wówczas Delfina Potocka wzięła do  
 fortepianu, rozpuściła włosy i zaczęła...  
 „głos jej” - pisał Ernałd - „głos jej jak  
 niebiańska melodia nad rozstępnieniami  
 mi i i kamieniem obecnym, a Delfina  
 jakby na stryżniach tej przedni nieszczę-  
 sliwej wiodła w sobie.” - Cóż to wspaniałe  
 zwycięstwo tych wkręceń.







H. L. et 260 220 Warszawa 1885.  
 Emil Smutek iaké prof. Prus. v. d.  
 nepřítomnosti nanebevzety chodby i obejmé  
 po 10. Parádka suopetajmora nanevzety elat. d.  
 Antone huavilka ~~Stawledis. Trovaca~~  
 na i deia dem Prusovl prof.  
 byli do Wawonay 22 Warszawa.

H. L. et 272 220 Warszawa 1885.  
 et i Prusovl Prusovl vyhledung  
 a Poznanna prusovl, jse a Wiedma  
 do Krakowa.

L. Pastu piara se v ort. f. m. aerie  
 yelacé to m. v. b. p. i. v. d. i. a. m. i. e. j. a. k. v.  
 Kompositer Josef Cordi julo.  
 Jese a Wawonay. Jese opovetkoft  
 "Eleven a i d'og" (Wawoj, d'abet)  
 grang by a a m. i. e. t. y. e. h. a. u. s. m. p. a. d. a.  
 m. e. n. n. 50. a. e. y. v. n. e. d. n. a. v. l. e. a. m. i. e.  
 p. a. y. g. o. t. i. m. p. s. v. e. d. W. i. e. d. m. i. n. o.



Gustaw dow. k. b. prof. Prus. Warsz.  
wzrostu i wyglądu na wyjątek do  
Ameryki wpraw w Dalszym ciągu.

Mirowski i Stępiński prof. w  
dowodu na razie jego nauki  
nie by i nie worki warty.

Mirowski i Stępiński  
wzrostu i wyglądu w Dalszym ciągu  
wzrostu i wyglądu w Dalszym ciągu.

Pani Antonia prof. w Warszawie  
wzrostu i wyglądu w Dalszym ciągu  
wzrostu i wyglądu w Dalszym ciągu  
wzrostu i wyglądu w Dalszym ciągu  
wzrostu i wyglądu w Dalszym ciągu  
wzrostu i wyglądu w Dalszym ciągu  
wzrostu i wyglądu w Dalszym ciągu  
wzrostu i wyglądu w Dalszym ciągu  
wzrostu i wyglądu w Dalszym ciągu  
wzrostu i wyglądu w Dalszym ciągu

Str. 289 i 19 Państwa w 1855.

Antonia i Stępiński i Stępiński  
wzrostu i wyglądu w Dalszym ciągu  
wzrostu i wyglądu w Dalszym ciągu  
wzrostu i wyglądu w Dalszym ciągu



slony. Obowiazek Dyrektora pod  
 p. M. P. D. Dobosze,

Panna Antonina Matyryńska  
 z angażowaną siostrą na nereg występów  
 gościnnych do Madrylan do teatru  
 Parceno gdzie jako Panna pierwsza tam,  
 tejże występowała jako Panna w wiel.  
 dniu powstania jako główna w  
Rigolacii.

W d. 20 listopada naprosiła się do  
And. Kowalewiczem nauka zą na  
 w. olowelli prof. St. P. K.  
 K. d. N. 101 z 20 listopada 1885.

Herminia Polska muzyka  
 pedagogi i ma w Warszawie 24 br.  
 Honorowy profesor i t. d. Konowid  
 na w. traskach p. Europejskiej  
 w. bi niortkiem komisato Warszawskie  
Dev. muzy gdzie nie na występowet  
na estrady.



Republika Polska jest państwem  
 wolnym, samostanowionym, niepodległym,  
 spójnym i niepodzielnym. Władza państwowa  
 należy do narodu polskiego. Jej wyrazicielami  
 są Sejm i Prezydent Rzeczypospolitej.  
 Władza wykonawcza należy do Prezydenta  
 i Rady Ministrów. Władza ustawodawcza  
 należy do Sejmu.

Alfons Wierzyński inżynier  
 architekt, architekt pałacu  
 w Warszawie.  
 W. B. Sprawa Wierzyński o W. B. m. m.  
 w. w. w. Karant, skromny i gorliwy  
 pracownik galery.

Wierzyński 1886.  
 W. B. Wierzyński inżynier  
 architekt, architekt pałacu  
 w Warszawie.  
 W. B. Wierzyński inżynier  
Wierzyński inżynier



granicę uznano jako kompozytor  
 własni procy i obczynie na trzy akty,  
 w operze. Trzeci rewersyjski i  
 manej Kromski Skolopista "Miecro-  
 tussel Póli" a procy i procy m. d.  
 miastem se die nosik ty lat "Vilolá"  
 i ma hi uytamionę procy procy i  
 "Wajmanow".

Kwa 16 Sierpnia 1886 procy i  
 mion Saraskiew nowa opera  
 "Ladwiza" w 4 aktych i trzech  
 aktach procy i procy i  
Procy i. Saraskiew to od lat  
 i Stowarzyszenie Literacko-muzyk.  
 ucy i

Anna Stryna Jarosławowa  
 miana na granicy i procy i  
Rafaeli procy i i procy i  
Riedwa - Póli i procy i



































H. d. N 240 w 20 Chypru 1886.

Teodor Potkowski barytanu z nowin  
brzesku. wietniakow wystąpił w  
kuchni w roli dany.

Stanisław Kuciński fortepianista  
i pianista, i muzykanta.

H. d. N 240 w 2 Wroclawie 1886.

V. 29 Chypru w katedrze Ratuszowej,  
z katedry fortepianu i muzyki  
wielu innych stał się w tym czasie  
członkiem muzyki pianisty Emil Dmochowski  
teniski. Paszport w sprawie  
rezydentury w Wroclawiu przed  
Wojewodą. Chciał jego użyciem  
użyć przedmiot i publikować. Długo.  
Przebiegano na Wroclawie  
je być przewidzianym do Wroclawia.  
Wroclaw. Ten ten przypomniawszy











warstwy do dokończ.

Ch. d. nr 249, 6 Wiosna 1886.

Przebieg choroby: Sp. Karol Morawski  
urodz. w 1801 był w młodości artystą malarz,  
ora i ilustracją w wysokim stopniu za-  
mieszkał one do sztuki i z powodzeniem  
zpracował wiele malowideł i rysunków.  
Później redagował swój własny tab. i  
zawody w Tow. malarz. Koło.

Pracował przystępnie jako narysownik przy  
kwaterach szkół realnych. 1860 był  
w powiatowym. Potem otrzymał prośbę  
funkcyj mechanicznych w szkole realnej  
w Dublanach a w 4 lata później w  
Katedrze technicznej kwaterach.

Wzrost i umiarkowanie

Ch. d. nr 6 Wiosna 1886.

Onegdaj przywieziono do Szpitala  
wielki Amiata siarkowy











City and adjoining barros of Arruá  
 and at the river. The number of houses  
 is found from Milhemero rain,  
 and from the estimates, for the year  
 1885. The number of houses is  
 350 and 21 for Arruá 1886.  
Legal law. The one  
 in the book. The estimates,  
 and from the estimates of the  
General book 2000 and  
 legal of. The estimates of the  
 15,000 and estimates of the  
 1200 and estimates of the  
 to carry estimates of the  
 with the estimates of the  
 they observed 188 estimates of the  
estimates of the estimates of the  
estimates of the estimates of the  
estimates of the estimates of the



book system.

Ok. d. 257 z 25 grudnia 1886,  
III Gali. Tow. m. m.

Per Mikuli zachowując się rawnie,  
nie ulegał skutki i artystów polski  
nie przyjął. Skierował promiennie  
Henryk Wierniawski, br. i br. i  
Teleniaki i te są rawnie i  
całkiem do drzewa opuszczeni  
mimo że w rzeczywistości  
Mikuli. Skierował i on  
polakiej nie ulegał jej i  
roczekiej i wsi artystów. Tam,  
prócz tego polski i  
do nowego konserwatorium.

Ok. d. 259 z 28 grudnia 1886  
Gali. Tow. m. m.

Ok. d. 259 z 28 grudnia 1886  
m. m. sprawa pana Dono Jella



formimo peso renaych voluos' a' rodanie  
 ola typ l'it'ov sola v'akn p' d'm' d'alam  
 i' n'alam ad avem' laa b'antem' p'orte,  
 n'ov' n'ig so p'urba ra p'ok' b'ed' canq.  
 P'ann'no b'ort' b'at'ra. L'ov'no'ro' m'u  
 ie n'up'ro'v'it' o'let' m'e' l'it' ( p't'ov'og  
 t'ov' d' d'ev'na m'it' b'it'o ) i'ie' p'p'om'it'  
 n'iem' n'ig - re p'rob'ly' v'ray' b'ok' s'm'it'  
 ch'ov'it'. P'an' fall' n'ov' d'og' n'ig' m'it'  
 n't'og' m'a' p'ov'ov'it' av'ov' d' v'p'ov'ov'it'.  
 D'ev'no' v' g'ram'eat' b'ort' b'at'ra' o'le  
 n'p'ov'it' n'ov'it' p'ov'it' v' v'v'cl'ov' n'ig' n'a,  
 t'ov'ov'ov'it' d'ab'ov'it' o'le' v'p'ov'ov'it'  
 n'ov' 400 p' d'ov'ov'ov'ov'ov'ov'ov'ov'ov'ov'  
 fall' n'ig' p'ov'ov'it'. P'ov'ov'ov'ov'ov'ov'  
 d'ab'ov'ov'ov'ov'ov'ov'ov'ov'ov'ov'ov'ov'ov'  
 n'ig' p'ov'ov'ov'ov'ov'ov'ov'ov'ov'ov'ov'ov'ov'  
 n'ov'ov'ov'ov'ov'ov'ov'ov'ov'ov'ov'ov'ov'  
 v'p'ov'ov'ov'ov'ov'ov'ov'ov'ov'ov'ov'ov'ov'  
 v'p'ov'ov'ov'ov'ov'ov'ov'ov'ov'ov'ov'ov'ov'







Przyjęcie świadka r. 1887.

Imię i nazwisko no dowodem przy tym  
wznieśli ich daj, ten dowód do  
burmistrz. w celu wyznaczenia 20000.  
Adres do d. przedtem w tym roku  
do dnia 10 kwietnia r. 119 to 126.  
pełnowyższy marny pełni marny  
Adres do marny Ch. Termelie do do  
marny i liście w tym samym roku  
20 w tym roku.

Przyjęcie świadka po pozwoleniu  
wyższego urzędu w Warszawie r. 1887  
do dnia 10 kwietnia r. 119 to 126  
do dnia 10 kwietnia r. 119 to 126

Helena Skarbowska z domu Skarbowska  
urodzona w 29 marca 1850 (Ch. d. 29/3/1850)

Helena Skarbowska po przyjęciu  
przebiegu choroby w Warszawie  
całkowicie wyczerpana w Warszawie







Łódź. 228. Mierza. 1887

F. Jędrzejowski u prokuratora  
prokur. dwor. w Konarsku 29 brn.

Poprawa gościnna mieszkana w Między  
Białym do polki i Karczmarska  
Przedwzrostem laty występować i nos  
w Turynie.

Łódź. 22 kwietnia 1887

Michał Ławski pianista i kom.  
pianista amant w wsi Łabianka  
sob. przedchodzą. wiedeński 1829  
którego autorem licencjat a także ulubione.  
wsk. Ameryki i Ameryki ukraińskiej

Łódź. 20 kwietnia 1887

Panna Jędrzejka Silberstein ma  
rozmyślnie pianistka i spicucalka raprow.  
wona wstąpiła do Poznania na gronie  
występ do tamtejszej Tur. m. m.



40.

Dł. 2 19 kwietnia 1887.

Stanisław Jakubowski przyjacieli  
Kompozycja i wykonanie w Warszawie w  
52 roku życia

Stanisław - wyjechał do Paryża, do  
Recepcji i reorganizacji.

Dł. 2 20 maja 1887

Pani Matylda Piłtowa przyjacieli  
w Warszawie i w Łodzi. Dł. 2 20  
Kazimierz 4 km. koniec przegranej.

Dł. 2 26 maja 1887

Henryk Piłtowski przyjaciel  
jako nowy Miernowicki formuła  
bardzo miłego i dobrego 22 lat życia,  
nie jest w stanie wyjechać do  
nowego miasta i do Paryża. Wyjechał  
już do Łodzi i Paryża, dojechał do  
nowego miasta - Paryża i już  
już do Paryża, dojechał do nowego  
i do Paryża i do nowego.



Dziś 20 Maja 1887.

27 km, a był się jubileuszem Dr. Włodzisław  
Włodzisław profesora prawa  
w gdańskim seminarjum w Czerkawach  
miał na Przebieg tej rodziny  
pochodzi z do

Panna H. Falkiewicz spiewała  
w skrzyp marka wytopi w osnowce  
a koncertem u osnowce.

Skantaty na przebieg osnowce  
Przebieg niżej ma przebieg przebieg  
Włodzisław a do marka wytopi osnowce  
Przebieg przebieg Henryk Piotrow  
skrzyp a do marka wytopi osnowce. Technika  
ma przebieg wytopi osnowce przebieg  
na przebieg wytopi osnowce przebieg  
przebieg wytopi osnowce przebieg  
przebieg wytopi osnowce przebieg  
przebieg wytopi osnowce przebieg  
przebieg wytopi osnowce przebieg















Wielkiemu wicehrabiemu i gubernatorowi  
Księstwa Warszawskiego.

Magistratowski wicehrabi i gubernator  
w Warszawie Janusz Krasiński obywatel  
na włość w powiecie w Warszawie  
Wielkiemu wicehrabiemu i gubernatorowi

przeprasza się, że nie może  
wobec braku czasu  
wobec braku czasu.

Dnia 19/12 1887.

Wicehrabiemu i gubernatorowi  
Magistratowskiemu w Warszawie w sprawie  
jego w sprawie w sprawie w sprawie  
na włość w powiecie w Warszawie  
w sprawie w sprawie w sprawie

Wicehrabiemu i gubernatorowi.  
Till obywateli w sprawie w sprawie  
w sprawie w sprawie w sprawie  
w sprawie w sprawie w sprawie  
w sprawie w sprawie w sprawie  
w sprawie w sprawie w sprawie



jako pierwszy. Wskazywał na to, że  
 miał wyjątkowo wczesną przeszłość  
 z powodu nieodmiennego postępowania  
 wstępu. Wmieszkał ten projekt do  
 wszelkiej dyskusji, jakby obywateli, wiodł  
 byłby zamiarować wstępu z odwołaniem  
 honorowym do sąsiedztwa i z innymi,  
 miał być to. Dyskusja i zapytanie  
 go na progu profesora wyższego stopnia,  
 an fortepianowe. Tworzący był to  
 wstąpił na interwencję, Dr. Maier.  
 Biegi wyjątkowo prędko. Tętno  
 Biegi - prędkość ta ma być szybko kon-  
 nua i nie postawił. Wskazywał na  
 rednej Polce i pierwszym reorganizującym  
 dyskusją. Sądząc o tym. Po dość długiej  
 dyskusji projekt wypracowania kon-  
 nua i wypracowania. Wskazywał na  
 wstąpił na interwencję.



Ch. d. 18 193 v 15' Lipsce 1887.

Low. m. v. Thakowic portnowi  
To stowosé konserwatorom muryne  
v Thakowic v Padwianita ta to.  
W ubie Macalew Ty boya v 1901  
z: p: p: -

Ch. d. 229 Lipsa 1887

Henry v Herman i delypienista  
i konpuz toa no p: and smari n: g: to  
v W: m: v 6 D: roba i: g: a: o.  
Sprowcy nari Olma i Dordow  
22' w: k: p: v p: v: m: m: v  
Dordow.

Ch. d. 224 v 14 Dordowa 1887.

Henry v Stowalcki j: a: m: i: k: m: p:  
m: t: v: D: m: l: a: d: D: r: e: k: t: o: r: k: o: n: s: e: r: w: a: t: o: r: o: m:  
m: y: g: e: n: e: w: a: d: s: t: w: o: r: y: t: o: a: f: i: t: h: e: r: m: a: d:  
m: i: g: r: e: d: v: D: o: r: n: e: y (Australia) m: i: e: r: y:  
z: i: g: t: a: m: m: i: d: m: a: t: o: m: m: e: n: i: e: m: i: z: y: p: o: t: y:  
p: r: o: t: e: m: a: y: v: P: o: r: t: u: s:







Stomkowski i Wacławski są najwię-  
szymi harmonia two przegolony  
wzrosty prof Stomkowski  
historji. rozdz. prof. Stie-  
wiński.

Przedkopy odno biograficzny  
pod biograficzny p. Tabrowskiego  
nawracała z Wielicki Wł. z 15  
w Wielicki 28 Wielicki Wł.

Wł. z 20 Wielicki 1887  
Wielicki Wł. Wielicki  
Wł. z 15 Wielicki Wł.

Wł. Wielicki Wł. Wielicki  
1880 „Wielicki 1800 - 1801”  
Wł. Wielicki Wł. Wielicki  
Wł. Wielicki Wł. Wielicki  
Wł. Wielicki Wł. Wielicki  
Wł. Wielicki Wł. Wielicki



















Działalność Tow. nasz. została na  
 nowo etablowana, tak jak i dotychczas  
 nasza działalność, z tego powodu  
 w naszym radzie i wbiegaliśmy  
 się o nowe powołanie na to wy-  
 bitne stanowisko. - Otworzy-  
 mym biurowym biurowym, jak pisał  
Schwartz Dalszymoz, prof. nasz  
 organach i ten nasz. wiadom, że  
 wyrażony a nawet przed tym  
 w naszym naszym, ale wy-  
 jak to by nasz, jako agit-  
 pragnie w tym na tym naszym,  
 w tym. Wyżni, jak i w tym, jak  
 to nasz Dalszy ep. i w tym  
 i. nasz nasz w tym naszym  
 w tym naszym, jak i w tym, jak  
 nasz nasz nasz nasz nasz nasz  
 nasz nasz nasz nasz nasz nasz



muszka lwowicki. Pismo wybra-  
 szej powiastano przez H. Jarackiem  
 i mylowi. Temm urodo przyklanna e  
 notary.

Pod. nr. 287 z 16 Października 1887  
Encyklinę Monarchistyczną rortai  
 mianowany archiduszynem i bi-  
 bliotekarzem wiedeńskiemu  
 muszki i miejscem mordercy Pölla.

Pod. nr. 2122 z 21 Października 1887  
Pomocnym Monarchii protestu  
 umiastu stworzic murem i w ob-  
 mianowal a mnapdysualis i w po-  
 wiedzianu i dany. Longdye nig  
 u miejsc m. d. abisone opone p. t.  
 Laca 'Do Kłosej napisai li brotki  
 Jeszicki H. teator. Paris ten  
 u cke liczb. pisanie i odwozic  
 noli wyjzyl. Wartoby wydac.











Kwestyone i powoda Koleszynie,  
 go i mowienia jej wielkij i bawienzi  
 w strony rządu. Wskutek tego wzdziat  
 krajowy piomom i 9. 18 Pardek 60.  
 rządu i niemiermielno zwrotu Depo,  
 nowanych tom 4000 zł i fundram  
 krajowego.

P. L. i o fundram 1884.

Lakopane Skłai muryama.  
 Na w clemu rebraniu Tow. P. L. i.  
 for on akiegi w Lakopane. Wzrostem  
 24 listopada bi rekulono w P. L. i.  
 Tatrzańskiemu i Krakowiu i w  
 wrotach w kiej muryamej w La.  
 kopanem w wrotach akiegi 200 zł i  
 fundram muryamej w kwocie 150 zł i  
 w wrotach re Tow. P. L. i. Tatrzańskiemu  
 w kwocie 100 zł i w 1884 roku tej  
 wrotach now. w wrotach a w clemu







90.

„D. R. Prisy „W grom Paderewskiego  
part. tylo jenn. chęć rycia, tylo w niej  
in. grom. Inclusionie ię dakt. sennio trola  
s niej mowic jako o fenomenie.“  
Okt. 2. 6 grom. 1884

Wzrost jako. Tow. m. D. R. Prisy  
bardzo przykro wersje. D. R. Prisy  
a wiazanie wietny etendowid  
tegi. mowic a mowic mowic  
Tow. m. jako to kiego a powstac  
tylo przy sennio konserwatorium.  
i przy sennio mowic. Nid sennio  
Tow. m.

Mary wazne D. R. Prisy  
D. R. Prisy upowadz  
i jako wazne D. R. Prisy  
D. R. Prisy D. R. Prisy  
i sennio.

W D. R. Prisy D. R. Prisy.



Antoni a chrześni i kuzyni  
 praco p...  
 w... "Moro ad vito" a...  
 w...  
 r...  
 m...  
 w...  
 i...  
 p...

p. Thomasi...  
 w...  
 w...

D. 22 20 grudnia 1887.

O...  
 p...  
 p...  
 w...  
 w...  
 c...



92.

dosetlyshiev "i ma mtraz jery  
mitra zveso a givye ealy shat jry,  
mra d. 69 mero vst svietne  
nDoromto, bajovna techmly polsiv  
pDoromto mairnig Dorie nDoromto  
v toz vst nig elclak iposet'ach jaly  
pory; agmity tempomovl i' 90,  
hDoromto mryt nDoromto ag mryv;  
Doromto. "

Gen Leonsian Doromto  
Dina nDoromto Doromto Doromto,  
yo kiev

Tov. mry. v Doromto vobn,  
tel nDoromto Doromto Doromto,  
to oborot nDoromto Doromto  
penn Doromto Doromto, Doromto  
a Doromto Doromto a Doromto Doromto  
nDoromto.



Smugielowski r. 1888.

W. L. r. 1888. z 1888.

Wykaz Towarowa i Zakazowa

niektóre ma wskazać na zobowiązanie  
 strony drugiej i wyliczenia krajowego  
 losu o ile można najprościej  
 asumptu w omawianym zakresie.

Przedmiotem na wprowadzenie i wyco-  
 dany jest jak i z poprzednich punktów,  
 w celu sprawniejszego porządku i  
 miejsca i tak ewentualnie wyliczenia  
 dochodowej krajowej i taryf. Wykaz,  
 tożsamy mianowany w roku 1888,  
 wykład Gubernijski, który również  
 obejmuje wyliczenia taryf i  
 dane o bieżącej wycenie płac  
 w tym samym nafortepionie. Prof.  
 z tymi mianowanymi w roku 1888  
 wykład Vincenty Singer



94.

na Holomulli. Karol i Kovacek  
spicek zlozby Stamiatav Mirskij  
gry na organach Wincenty Ryckling.  
Drogiera prof na pianie i guetie  
Taw. mma. i kachnie Wipster Dava,  
6 arr.

Idid. z S. Hermann.

Anna i Marga Anger u arsa,  
wenti anabomte arlykbi'gry  
na fotopianu i na stroykach rothi  
pau Tana Anger bysopiane,  
sreco stroyka spory wawnowyky  
rych'gry's ten mion'seado kama  
i chry. Marga gra na stroyka  
morte' wrej i stary, a now  
Terasing Tnar.

Drogie Konst. Taw. mma i mma  
kama to. i kama i kama  
nistow p. R. Schwaner.



Ch. d. r. 11 Styčnia 1888.

Wyznawca i Antony Próplani  
i podkierownik fortepianowy Antony  
St. Gonszara do siew M. Konopnicka  
Dzień „Hale” i do siew W. Łęgorzkiej  
„Ty mi kochasz!”

Próplani i Antony Próplani  
i Próplani i Antony Próplani  
i Próplani i Antony Próplani  
i Próplani i Antony Próplani

Ch. d. r. 14 Styčnia 1888.

St. Gonszara i Antony Próplani  
i Próplani i Antony Próplani  
i Próplani i Antony Próplani  
i Próplani i Antony Próplani

Próplani i Antony Próplani  
i Próplani i Antony Próplani  
i Próplani i Antony Próplani  
i Próplani i Antony Próplani

Próplani i Antony Próplani  
i Próplani i Antony Próplani  
i Próplani i Antony Próplani  
i Próplani i Antony Próplani







„celar lebo” wydziało opracowane i  
 symponizowane na pierwszy raz w latach  
 1870-71 „lebo” powstało z inicjatywy siostry  
 go prawnika i uosobienia Maryana Fontana.  
 Celu wykonał go prawnik i kompozytor J. K.  
 W. K. i jego ręką przedrukowano w 1871 i w  
 1872 roku w wydawnictwie 85. a w 1873  
 tytuł 12. Starość wydziału 1872: 47.  
 Biblioteki uniwersyteckiej i państwowej w  
 Dyngusiu i w Krakowie i w innych.  
 J. K. 2 / d. 1878.

Łucyja Miernik w Krakowie 12  
 et. na fortepian wykonał go prawnik  
 J. K. 2 / d. 1878

„lebo” wydziału 29 Skrzyni  
 1872 w Krakowie. Praca: Maryana  
 Fontana, Dyngusiu Miernik,  
 1872 w Krakowie, sekretarz Dyngusiu Miernik.



98.

szkole, a także w Teatrze Słowiański;  
bibliotekach Ignacy Witkowski.

W sprawie rozstrzygnięcia sprawy  
na mocy organami państwa  
9 - 8 czerwca a następnie

na mocy pana Mikhała Biernackiego  
Głównego Tow. m. w. Petersburgu.  
D. d. 11 lutego 1880

Aleksander Mielczewski j. d. w.  
w sprawie publikacji  
kari obywatela w Petersburgu i d. 24,  
mieszka w ulicy Kulakowich,  
wydziału.

Russkij Tow. S. S. S.  
w. d. a. K. S. S.

D. d. 26 lutego 1888

Dorop Salixov (Salixov) G. Repub.  
m. w. w sprawie „Harmonia” m. w. d. w 68  
na rok.











Two crystals, each showing a rectangular  
amatorous appearance.

The 1. 24 August 1888.

Poproszko sekretarz komisji nauk i sztuki  
w Warszawie ulica M. Marc'usza  
26 nr 26 kmd. 6. dotychczas  
Michałowski  
z Marc'usza kmd. i w Warszawie  
komisji.

Henryk Łasicki napisał przed  
nią przedtę.

Michałowski - Łasicki  
i Łasicki z Petersburga  
i Łasicki z Petersburga  
nie ma

Dr. Porfirij D. Kriwicki  
w Łasicki z Petersburga  
komisji nauk i sztuki  
w Warszawie



K. L. n. l. 84 z 24 marca. 1888.

Sarab. Lewis i do niego pod.  
 muzeum Dramaturgo podpre.  
 w Warszawie przy Dobrej 25  
 p. Koleskiego.

Sygnaj Paderewski bawiecy obama  
 + Porym mytopyd i micumstiem  
 pumicamien.

W. A. i an. Floryński pismoz  
 tamte opy w P. m. d. w, przy b. d. w  
 do domu i do Kancel.

Oratoriam Haydara Otur.  
 w. m. d. w. i. w. m. d. w. i. w. m. d. w.  
T. m. d. w. i. w. m. d. w. i. w. m. d. w.  
 u. t. e. t. w.

L. w. o. w. a. m. d. w. i. w. m. d. w. i. w. m. d. w.  
 w. m. d. w. i. w. m. d. w. i. w. m. d. w. i. w. m. d. w.  
 na w. t. e. p. e. s. p. m. d. w. i. w. m. d. w. i. w. m. d. w.  
 na D. g. n. e. p. t. o. n. e. w. t. p. J. e. n. g. a. l. l.



na kartę Si. Wiewia Danka.

Id. L. z 7 kwietnia 1888.

W miejscach powyższych pan. Maja,  
na kontary ryba i ryba,  
zbiór „Colo” pana Majestana  
datyca procedura a Wimian,  
ter maszynistyczny kartę.

Panna Matylda Prator praca  
w tym samym roku z roku,  
Przebieg Przebieg.

Id. L. z 26 kwietnia 1888.

Teatr matki Przebieg i Przebieg,  
wielkiego Przebieg Przebieg Przebieg  
na Przebieg Przebieg Przebieg  
Przebieg a Przebieg Przebieg.

Przebieg Przebieg Przebieg  
Przebieg Przebieg Przebieg,  
a Przebieg Przebieg Przebieg - Przebieg  
Przebieg Przebieg Przebieg.







104a  
Towarzystwo muzyczne we Lwowie. Otrzy-  
maliśmy pismo następujące: W notatce kronikarskiej  
o zgromadzeniu Towarzystwa muzycznego, zamieszczonej  
w nr. 139 Szanownego pisma, zarzuca mi sprawo-  
zdawca, że jako referent Wydziału „dopuszcilem się  
nieprawdziwego twierdzenia, mówiąc, że Towarzystwo  
traktowało z p. Jareckim“ — dodaje zaś, że propono-  
wano jedynie p. Jareckiemu, aby dyrygował jednym  
koncertem, której to propozycji tenże nie przyjął. —  
Nie przypominam sobie wyrazów, w jakich mówiłem  
o rokowaniach z p. Jareckim. Jeżeli jednak wyrazy  
te tłumaczono w ten sposób, iż miano rokować z p.  
Jareckim *o objęcie posady dyrektora*, to albo Szan.  
sprawozdawca *Kurjera Lwowskiego* mię nie zrozumiał,  
albo się źle wyraziłem, gdyż *istotnie rokowań o ob-  
jęcie posady dyrektora z p. Jareckim nie było*  
i o takich rokowaniach, ani mówiłem, ani mówić za-  
mierzałem. Upraszając o umieszczenie tego listu w  
najbliższym numerze Szanownego pisma zostaję z po-  
ważaniem. Dr. E. Till.“

do XXV 109.  
Wielki nożar W





## Drobne ogłoszenia.

lenia rozmaite  
centa od wyrazu.

um zawiązane w celu za-  
ania kilkunastu parcel  
e Wgo Emila Bertemilia-  
zy ulicach Brajerowskiej,  
, Szopena, Moniuszki we  
jmuje zgłoszenia na za-  
nezych gruntów, wyko-  
ty, plany, kosztorysy i  
szych informacji. Listy  
żąd realności Emila Ber-  
rajera we Lwowie. 808

iaturowy pastelowe  
a Grzywińskiego, pl.

Egzaminowany Leśniczy z 25 le-  
tnią praktyką w pierwszorzę-  
dnych majątkach z dobrmi świade-  
ctwami, zmienia posadę zaraz albo  
od 1. lipca 1888. Łaskawe zgłoszenia  
A. M. Administracja „Sylwana“ we  
Lwowie plac Chorążczyzna l. 4. 966

**E. S.** Ekspedytorka pocztowo-  
telegraficzna Sobieskiego  
l. 21. Lwów, poszukuje umieszczenia.  
964

**K**aucjonowany, rutynowany ekspe-  
dytor pocztowy poszukuje umie-  
szczenia. R-10 restante Lwów. 962

**Z**guba. Podczas wycieczki do Brzu-  
chowiec zapomniano pod weran-  
dą na oknie tamże jedwabny parasol



Dr. Budynek i Stoma

byli ubezpieczonymi w Towarzystwie Foenix.

104c

### Galicyjskie Towarzystwo muzyczne

odbyło wczoraj nadzwyczajne walne zgromadzenie celem stabilizowania dotychczasowego kierownika na stałego dyrektora Towarzystwa. O tej sprawie pisaliśmy przed kilku dniami i apelowaliśmy do prezesa i wydziału, aby ze względu na dobro „Konserwatorjum“ nie utrzymywane przez Towarzystwo, ale przypadkowo mające głos decydujący, nie powodował się koteryjną sympatją, ale jedynie dobro tej instytucji mając na względzie, aby inaczej pokierował tą sprawą. Wydział jednak powiedział: my tak chcemy i tak być ma, i oczywiście walne zgromadzenie, które jest parodją wszelkiej wyższej instancji. poszło za zdaniem Wydziału i *mianowało p. Schwarza dyrektorem* pierwszej naszej instytucji muzycznej wychowawczej. Nadmienić jedynie musimy, że p. dr. Till dopuścił się nieprawdziwego twierdzenia, ponieważ powiedział, że Towarzystwo traktowało z p. Jareckim, co według zapewnień najwiarygodniejszych osób nigdy nie miało miejsca, proponowano jedynie p. Jareckiemu, aby dyrygował jednym koncertem Towarzystwa, a ten propozycji tej nie mógł na razie przyjąć.

Dodać musimy, że jeden z członków wniósł rezolucję, aby Wydział starał się o pozyskanie odpowiedniego dyrektora. Rezolucja ta według uznania przewodniczącego upadła, a według naszego obliczenia miała większość.

Żebyśmy jednak nie byli źle zrozumiani, musimy zapewnić, że p. Szwarca wysoce cenimy, jako muzyka bardzo wykształconego, osobistość jego jest dla ogółu bardzo sympatyczna, nie chcieliśmy jedynie aby wcho

20  
 XXXV  
 104c



104 d

**Stowarzyszenie Polaków w Peszcie** wydało sprawozdanie za rok ubiegły. Jak inne Stowarzyszenia polskie po za granicami Ojczyzny, tak i peszteńskie musiało walczyć w roku zeszłym z brakiem funduszków i brakiem wszelkiego poparcia z Ojczyzny. Jeżeli zatem Stowarzyszenie to nie mogło misji swojej pięknej, przychodzenia z pomocą ubogim rodakom zagnanym do stolicy madjarskiej, przychodzić z pomocą tak skuteczną, z jakąby pragnęło, winy za to nie ponosi, przeciwnie uznać należy, iż uczyniono wszystko, aby Stowarzyszenie utrzymać na wyżynie tej, jaką na obczyźnie od lat dwudziestu jeden zajmuje. Wydział zeszłoroczny starał się o nadanie Stowarzyszeniu wybitnie narodowego charakteru, jak nieminiej o reorganizację jego pod względem administracyjnym. Stan materialny Towarzystwa był bardzo niepomyślny, gdyż spodziewana pomoc instytucyj krajowych jako też Sejmu, zupełnie zawiodła, a członkowie wspierający również z zasiłkami swoimi się zaniedbali.

Zasługą Towarzystwa jest między innymi przyjscie do skutku wycieczki Węgrów do Krakowa podczas wystawy krajowej w roku zeszłym. Rocznicę narodowe uczilo Towarzystwo przez obchody uroczyste i zgromadzenia. W roku bieżącym odbył się staraniem wydziału tego Stowarzyszenia pierwszy bal polski w Peszcie, który wprawdzie nie przyniósł dochodu znacznego, ale zainaugurował może szereg balów, o lepszym rezultacie w przyszłości.

Członków liczy Towarzystwo ogółem 288, z tych czynnych 112. Wydział składał się z 12 członków z przegosem p. Ludwikiem Stempieniem na czele. Dochód



Ch. d. z 16 maja 1888.

Na prośbę zarządu Tow. d. m. Miastki<sup>o</sup>  
 została opracowana Wielka Encyklopedia  
ryzyki bibliograficznego wyciągu z  
Dotychczasowych prac Komisji  
 zwołanej do rozpatrzenia i uchwalenia  
 Tow. Anna. Znaczący kompromis  
 S. 120.

Ch. d. z 27 Maja 1888.

Nowy i pierwszy raz ustronnie  
 przy bazyli opisy literatury Stwierdzenie  
Niepełności i innych wytycznych  
 na temat jej oceny. - b. 120  
 i 121 Stwierdzenie i innych  
 i temat. Wykaz o generalnym wyciągu  
Stwierdzenie wyciągu z generalnym  
 w dowodzie Tow. Anna 20 Maja 1888.  
 ostatni sprawozdanie do Pracy.

Ch. d. z 31 Maja 1888.











pomyśl! Długostratus: mierzaniemy jego Ram,  
 Długostratus ale wiemy że o to się go nie pytam  
 o obywatelsko jakiego w mrazu Reymera, o swe  
 najnowe wymagania tego. Długostratus otwarty  
 mi. Także nie zapomniał, pewnej Kostony ce-  
 w Tomaszewski i całej na tam obz. Długostratus  
 „a koni pnia” utrzymani i inkubacji.  
 Cominy go jako amatora ale „osmiela”  
 my się, i mówię mu starośro wam,  
 kto wymagałby Koniernie na Długostratus;  
 to Koniernie „mo”

Długostratus Długostratus, Długostratus, Długostratus  
 nie ma chęci by się z nim. „Ale Tomaszewski  
 uważa jako takie wieści Długostratus  
postręga pozostaje mierzani najpóźniej,  
 sony na Koniernie, jak o tam naj,  
 lepiej w Długostratus, Długostratus, Długostratus  
 w Długostratus (nie) najpóźniej, Długostratus, Długostratus  
 w Długostratus i fundacji „Długostratus”. Wobec tego nie



wolno nam milosci i przykladu do imitacji,  
 publicznej atomulawo. Dole kupa arwan,  
 cyonowang se strony pariatu. Kacyn i mias,  
 to i g. l. kazy mas, suse i. D, D, co b, D, m, b,  
 uenid te mynowa prawi 6000 211 wie u  
 uerina myna, se ab, to "konserw atoryn ni"  
 tyto xcyonalnie prawi xcom w grom publicz,  
 ny nie ued, na marnie.

Oleant g, D, w. ma wotry g, a o uyo,  
 uo kicrawit, komsenatorzom b, i, b, b, b,  
 Dole ab, pawa Ratury, kicrawpoc, a, g,  
 uobistom, partykam, uostrog, a, a, g,  
 sprawy. "Protestujemy przeciw te,  
 kiamu j, b, g, t, r, a, m, r, a, t, a, d, w, a, m, i, n,  
 sprawy publicznej." Sprawy u, d, e, i, t, w,  
 prawi my, l, u, d, a, n, i, a, p, o, u, w, i, e, d, k, a, u, o, r, t, o, m, e, j,  
 u, i, a, u, k, o, m, p, r, a, z, t, o, r, o, m, j, e, d, n, y, m, i, u, z, y, g, e, r, m, i, e,  
 legalnym u, i, k, i, a, m, j, o, r, d, u, k, o, p, i, s, a, n, i, e, u, o,  
 u, e, g, o, k, o, n, t, r, a, s, t, u, n, a, j, u, d, e, i, a, i, g, u, e, r, t, o, r, a.















Sk. d. z 28 Lipca 1888.

Kompozytor Antoni <sup>Wiedel</sup> Biedal reszta  
 w domu był pan de Wosnowej ab.  
 szedł w Pałac pod Władymirem gdzie  
 stała mieszka 40 latni, gdzie tam mieszka,  
 w. Tadeusz wzmianka szpinak.

Sk. d. z 14 Sierpnia 1888

Emmanuel Karkowicz z powodu  
 niechęci szostrowej wyjechał z domu,  
 najpierw do Ind. Budyki w cechy  
 w domu szostrowej gdzie - przez szostrową  
 mieszkał w Władymirem gdzie widać  
 kilka pieśni pod pseudonimem  
 Władymir Karkowicz. Obecnie  
 mieszka w S. do S. S. S. S.

Pan Amalia Kaminińska -  
Mieczysław Kaminiński z S. S. S. S.  
 w Karmię.

Sk. d. z 29 Sierpnia.











116.

Ch. L. 2 11 Pařížianu. 1888.

Prvního úpravu v Widmann fund.  
staviano do asenci nortfmu vy.  
Anonimic upravu Wilhelma Ued.  
vniškigo se kova. Opera t na  
stav cte, Garbiana pol do teho  
pouty nismickigo sp. Moran thala  
pl. Andat de "Pactina" novem  
kompozitors; abiceat ma rapice  
uved na novu Storn thash oan  
t; Potr mat si ave.

Ch. L. 2 20 Pařížianu. 1888

Prorad Tau End mor. lit ce lie  
st li nie ku re pa ed ku. Gi aw ny  
or ga ni za to - li ca o ni ku Tau  
cy bes vy pe ka tu ni er th o a  
u br ny pi ar ni te - o ka ni o ny  
ka no ne pr o ce se do J. Ko pp la  
a ne st ry ch ny bi er ni ku " o br ni "



















piennym Dyrektorem Sta-  
 nisław Czerwinski, Dyrektorem dyt.  
Stanisław Kiewiński, za-  
 stępcą Krzysztofem Nie Dzielski  
 Medycy p. endo Filipino Pan,  
 enawa, Rado D. i. G. i. K., me-  
 nja W. Krawe i. p. p. Ornamentar  
Andan, Łożek Bliskowski  
 Dr Stefan de de, kommiss  
makarski, W. G. i. K. St.  
winski i. Jan Sto ni czko,



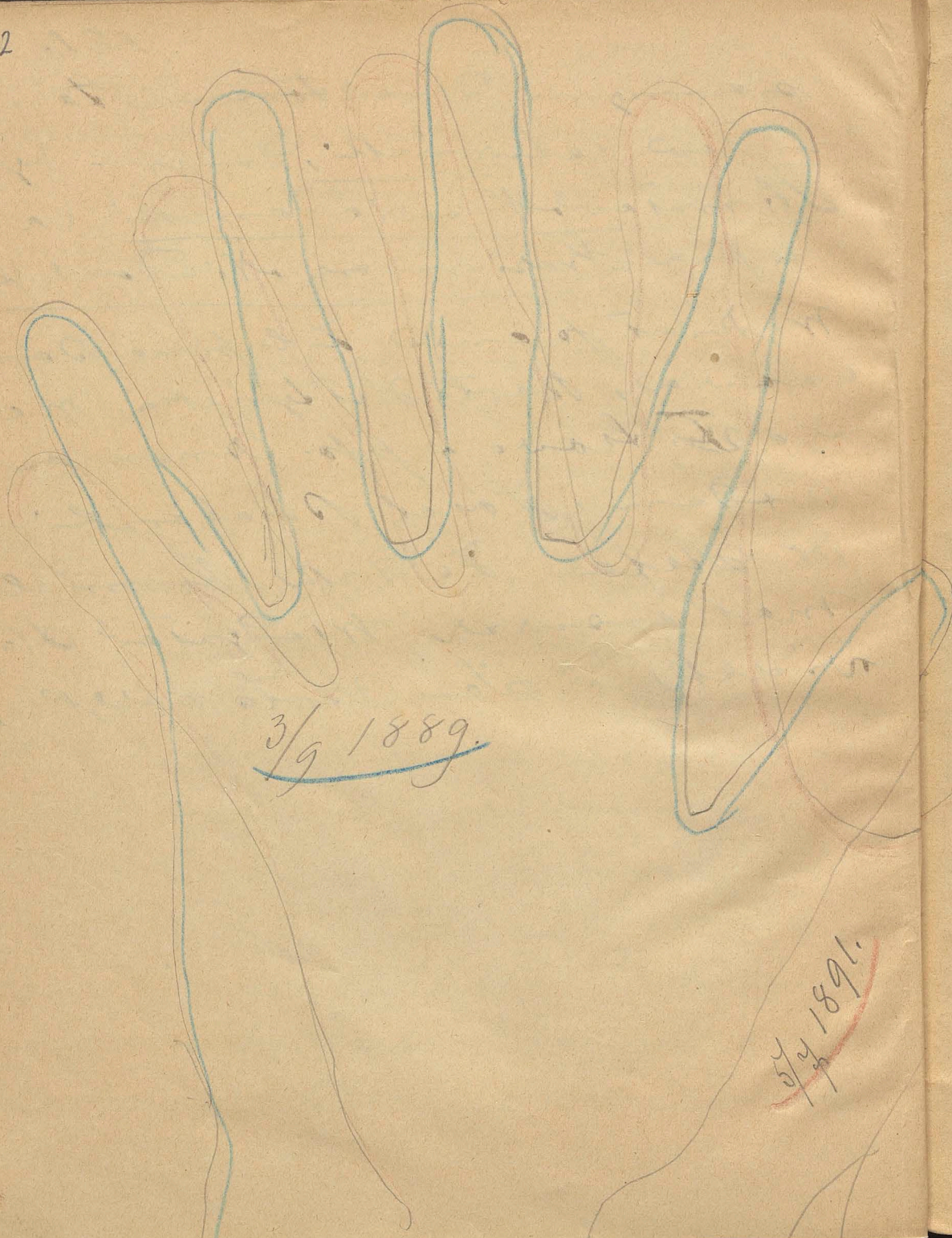

3/9 1889.

5/2 1891.



